

**MAP 9** 四季折々の新鮮な野菜・果実を販売中  
農産物直売所「もちっこ」

流し雛の里用瀬町にある直売所です。四季折々の新鮮な野菜・果実、その他食料品を販売しております。お近くにお越しの際は是非お立ち寄りください。



所 鳥取市用瀬町用瀬490-1  
営 8:30~17:30  
休 年末年始、不定休  
☎ Tel 0858-87-2281

**MAP 10** 野菜を中心に  
お求めやすい価格で販売しています  
用瀬ふれあい100円市

「もちっこ」と同施設内にある直売所です。野菜を中心に¥100(税込)にて販売しております。早期より販売しております。是非お立ち寄りください。



所 鳥取市用瀬町用瀬490-1  
営 5:00~12:00  
6:00~12:00(冬季)  
休 1/1~1/7  
☎ Tel 0858-87-2281

**MAP 17** 新鮮な野菜を幅広く販売中  
農産物直売所  
さんフレッシュいなば

いつも新鮮!メジャーな野菜からマイナーな野菜まで幅広く取り扱っています!野菜たちの一期一会をお楽しみください!



所 鳥取市弥生町323  
営 4-12月 9:00~19:00  
1-3月 9:00~18:00  
休 1/1~1/3、時期により短縮営業あり  
☎ Tel 0857-36-9111

**MAP 18** 新鮮な旬の野菜・果実を毎日提供!  
JAいなばアグリショップ夢菜館

地元の農家の協力で運営が行なわれている農産物直売店です。今どきの新鮮野菜や果物、おふくろの味など健康増進に役立つ自然の恵みを毎日提供いたします。



所 鳥取市河原町高福837  
営 9:00~18:00  
休 1/1~1/3  
☎ Tel 0858-85-0520

**MAP 11** 新生姜・困い生姜がおススメ  
ふれあいにこにこ市

気高・鹿野・青谷地区の野菜を中心に毎日新鮮な野菜を取り扱っています。歴史ある生姜の生産地で新生姜・困い生姜ともにおススメです。



所 鳥取市気高町勝見619  
営 8:30~18:00  
休 年末年始、不定休  
☎ Tel 0857-82-0411

**MAP 12** 温泉とそばが楽しめる  
心温まるふれあい市  
温泉館ホットピア鹿野  
直売所 おもしろ市場

「鹿野おもしろ市場」は、地元鹿野町産などの採れたて野菜と、特産品や工芸品などを扱う直売所。旬の地産野菜や米、加工品などをリーズナブルな価格で提供。



所 鳥取市鹿野町今市434-1  
営 8:30~18:00  
休 第1木曜(祝日の場合第2)  
☎ Tel 0857-84-3456

**MAP 19** 鳥取県産農産物の情報発信基地  
地場産プラザわったいな

旬の野菜・果物が生産者から直接届く魅力いっぱい直売所。わったいな直営のジェラート店「ジェラテリア・アンミラート」、旬を味わうバイキングレストラン「大國亭」もあります。



所 鳥取市賀露町西3丁目323  
営 9:00~17:00  
※大國亭11:00~15:00  
休 1/1  
☎ Tel 0857-50-1771

**MAP 20** 見て楽しく買い物できます  
かみんぐ百彩

小さな特産物販売所ですが、佐治町内で生産される農産物及び加工品、山菜、手工芸品等、バラエティに富んだ販売所です。

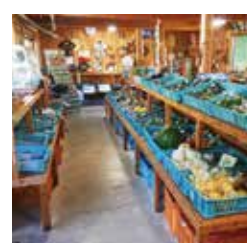

所 鳥取市佐治町福園146-4  
営 9:00~17:00  
休 水曜  
☎ Tel 0858-88-0181

**MAP 13** 地元食材を使った「おこわ」もおススメ  
かちべ伝承館ふれあい市

少人数の会員ですが毎月頑張っています。なんとと言っても地元でとれた山菜を使って作る山菜おこわはこのごろチョットしたブームです。



所 鳥取市青谷町鳴滝448  
営 5~12月の第1日曜開催  
8:30~10:00  
休 開催日以外  
☎ Tel 0857-87-0515

**MAP 14** 新鮮な野菜をお求めやすい価格で  
JA鳥取いなば  
青谷支店100円市

青谷地区の新鮮な野菜を出荷しています。4月頃から出る「春芽」のアスパラガスはおススメです!



所 鳥取市青谷町青谷4053  
営 毎週火・木・土曜開催  
8:30~18:30  
(冬季8:30~17:30)  
休 月・水・金・日曜  
☎ Tel 0857-85-0411

**MAP 21** 地元の食材をぜひお楽しみください  
蒲生ふれあい市

地元岩美のおいしい野菜を販売しています。冬の大根・白ねぎは海鮮鍋には欠かせない絶品野菜です!地元の食材を是非お楽しみください。



所 岩美郡岩美町蒲生1098-5  
営 6:30~11:30  
休 1-5月(月・火・水・木・金・土曜)  
6-12月(月・火・水・木・金曜)  
☎ Tel 0857-72-1524

**MAP 22** 旬のとれたての新鮮な農産物  
道の駅 きなんせ岩美  
新鮮とれたて市場

新鮮とれたて市場では旬のとれたての農産物を多数取り揃えています。地元中心に安価で安全・安心な農産物があり、地元ならではの物が見つけられるかも。



所 岩美郡岩美町新井337-4  
営 9:00~19:00  
休 無し  
☎ Tel 0857-73-5155

**MAP 15** 手作り加工品と新鮮野菜の店  
青谷ようこそ館

青谷町産の農産物を原材料としたアイス・ジャム等の製造販売の他、野菜・梨・びわ・因州和紙・地酒・しょう油等青谷町の特産品を販売しています。



所 鳥取市青谷町青谷4064-12  
営 9:30~18:00  
休 月曜、12/31~1/4  
☎ Tel 0857-85-0600

**MAP 16** おふくろの味をぜひお楽しみください  
野菜畑のシンデレラ

地元野菜を使用した加工品を製造・販売しています。いなばの旬をたっぷり使用した「おふくろの味」をお楽しみください!日替わり定食¥500(税込)は大人気です!



所 鳥取市湖山町東5丁目228  
営 11:00~14:00  
休 土・日曜、祝日  
☎ Tel 0857-30-3501

**MAP 23** 新鮮野菜の地産地消の店  
農事組合法人  
こおげフレンドセンター

町内で栽培した新鮮な野菜、進物品の二十世紀梨、その他の各種赤梨、西条柿、花御所柿なども、また手作りこんにゃく、本にがり豆腐、袴つきもちも販売しています。



所 八頭郡八頭町門尾40-2  
営 8:00~18:00  
休 1/1~1/4  
☎ Tel 0858-72-0704

**MAP 24** おいしい旬の野菜をぜひ!  
船岡ふれあい市

地元船岡の美味しい旬の野菜を販売しています。春には、時節毎に数種類のたけのこが並び、冬には絶品の白ねぎを販売しています。是非お越しください。



所 八頭郡八頭町船岡389-1  
営 8:00~12:00  
休 正月  
☎ Tel 0858-72-2210

MAP 25 地元の“とれたて”をお楽しみください  
トスク 丹比店 生産者コーナー

白ねぎなどの新鮮野菜から、梨などの果実を販売しています。また、ユリなどの生花もあります！地元の“とれたて”を是非お楽しみください！



所 八頭郡八頭町北山57-1  
営 9:30~19:30  
休 トスク丹比店の営業による  
☎ Tel 0857-32-1143

MAP 27 おいしい笑顔の仲間がいっぱい  
やずふれあい市場

毎日とれたての野菜・果物・鮮魚をはじめ、できたてのいものを取り揃えて皆様にお届けいたします。また、新鮮な生活情報発信地として楽しくふれあいの場となるよう頑張っております。



所 八頭郡八頭町宮谷249-3  
営 9:00~19:00  
休 無し  
☎ Tel 0858-72-3955

MAP 29 地域資源を生かすお店  
山の郷工房『みちくさの駅』

手打ちそばを中心に飲食部門の「そばカフェ」と地域の特産品のショップも併設しています。杉の町「智頭」を象徴する、ふんだんに木材を使った店舗で運転の疲れを癒してください。



所 八頭郡智頭町福原770 (鳥取道智頭福原パーキング隣接地)  
営 11:00~16:00  
※ソバは~15:00まで  
休 火・水曜  
☎ Tel 0858-75-3323

MAP 26 フルーツの里はっとうの拠点  
道の駅 はっとう  
八東フルーツ総合センター

取り扱う梨・柿・リンゴ・ブドウ等の果物はどれも一級品ばかり。さらに八東地域で採れた蜂蜜も加わり、自然の「甘味処はっとう」として観光営業中。



所 八頭郡八頭町徳丸625  
営 4-10月 9:00~17:45  
11-3月 9:00~17:15  
休 1/1、1/2  
☎ Tel 0858-84-3870

MAP 28 新鮮で美味しい野菜を毎日販売しています。  
百彩館

地元智頭でとれた「ナス」「ほうれん草」「白ねぎ」などの新鮮で美味しい野菜を毎日出荷しています！地元の“とれたて”を是非お楽しみください！



所 八頭郡智頭町智頭2052-1  
営 9:30~19:30  
休 トスクちづ店の営業による  
☎ Tel 0858-75-2816

MAP 30 生産者の気持ちに乗せて販売をしています。  
道の駅若桜 桜ん坊  
物販コーナー

土産をイメージした建屋の中では、地元の特産品、工芸品が販売されています。特に吉川隊を使用したウインターやおにぎり、ジビエ商品、地元の銘菓が人気です。



所 八頭郡若桜町若桜983-2  
営 3-11月 9:00~18:00  
12-2月 9:00~17:00  
休 月曜、不定休  
☎ Tel 0858-76-5760



ジビエ 近年、中山間地域を中心としてインシシやシカなどによる被害が拡大する中、ジビエを「食のみやこ鳥取県」の新たな資源として活用することを進めています。

美味  
とっとり  
の  
しょう  
り  
ま  
す



らつきょう

美味  
とっとり  
の  
しょう  
り  
ま  
す

「砂丘らつきょう」ブランドで有名な鳥取市福部町をはじめ、鳥取県中部の北栄町などでも栽培が盛んです。大玉で細長い形状の「らくだ系」が中心品種ですが、北栄町では小玉で丸型の「玉系」らつきょうも栽培されています。また、地域の特産ある農林水産物・食品のブランドを保護する「地理的表示 (GI) 保護制度 (農林水産省)」に、「鳥取砂丘らつきょう」「ふくべ砂丘らつきょう」の名称にて生らつきょうが登録されています。



柿

県東部の因幡地方だけで栽培されている花御所柿は、肉質が緻密で果汁も多く、糖度が甘柿の中で日本一と言われています。また新たに9月下旬から収穫可能で大玉で糖度の高い甘力キである「輝太郎(きたろう)」が品種開発されました。



しいたけ

原木しいたけ「とっとり115」から、傘径・厚さなどの規格を満たした生しいたけを「鳥取茸王」としてブランド化しています。

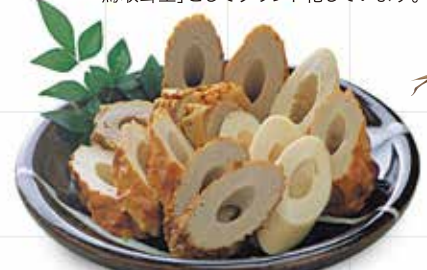

だいこん

高冷地栽培の夏大根は、ピリッと辛いだけでなくほのかな甘みもあるのが特徴です。

とうふの美味しさを凝縮したとうふ竹輪は、木綿豆腐と白身魚のすり身を混ぜて蒸し上げた竹輪。あごちくわは、「あご」と呼ばれているトビウオのすり身で作られた竹輪。どちらも鳥取土産として県外の方々に珍重されています。

あごちくわ  
とうふちくわ

「酒は純米 爛ならなお良し」  
純米酒にこだわる酒蔵が多いのが特徴です。地元栽培の酒米と清冽な水から生まれる技の一滴。すっきり爽やかな味、県内限定酒米・強力(こうりき)の力強い味など、あなたの好みのお酒を探してみませんか。



酒