資料 6

国道431号（弓ヶ浜工区）自転車道整備事業

弓ヶ浜工区 L=7.0km
- 夜見町交差点～夢みなと公園交差点
- 海岸側4.5km 平成31年6月完成予定 → 平成31年6月までに夢みなと工区と併せて5.8kmを供用予定
- 国道沿い2.5km 平成32年3月完成予定 → 平成32年3月末までに全線供用予定

平成31年6月26日～7月24日 ・・・ セーリング世界選手権大会
平成31年度末 ・・・ 境夢みなとターミナル完成予定
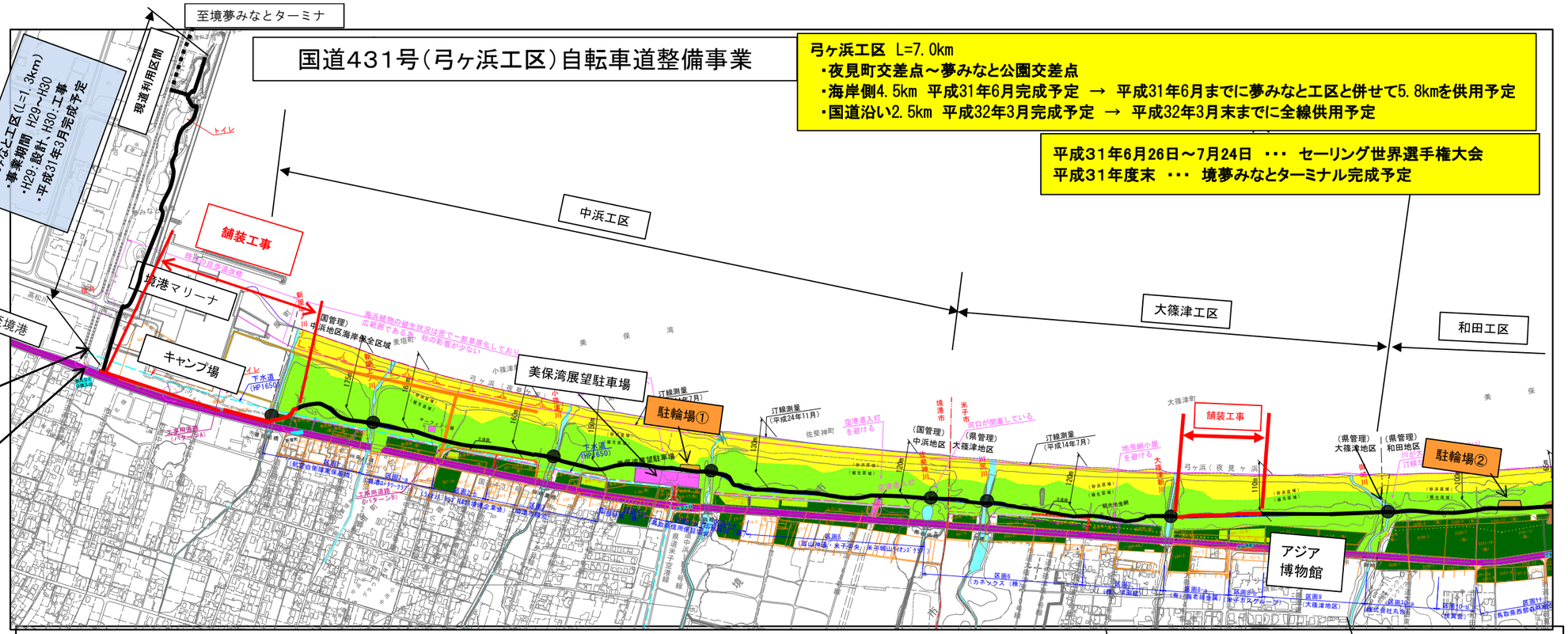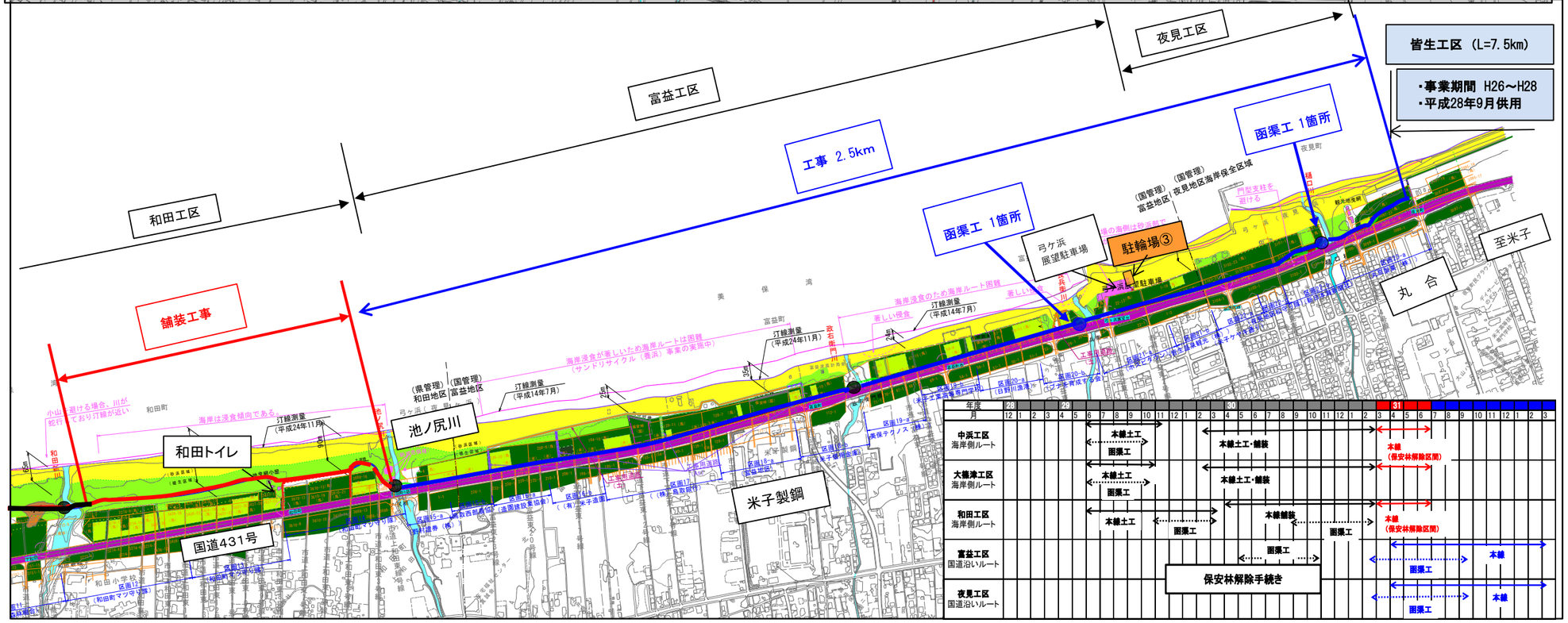
＜凡例＞
- ●:施工済み（黒）
- ●:H31年6月までの完成（赤）
- ●:H31施工予定（青）