

2. 管理施設の利用に係る利用者の利用状況及び料金の収入の実績

29年度 利用状況日計表

NO.1

区	分	4月			5月			6月			7月			8月			9月		
		件数	利用者数	金額	件数	利用者数	金額	件数	利用者数	金額	件数	利用者数	金額	件数	利用者数	金額	件数	利用者数	金額
体	全面	3	282	13,660	18	3,360	155,420	6	830	24,600	10	1,945	65,520	15	2,800	95,560	5	1,150	25,200
		(2)	(230)	(16,560)	(2)	(360)	(10,980)	(6)	(1,060)	(36,960)	(2)	(237)	(9,360)	(3)	(85)	(11,520)	(6)	(1,266)	(22,640)
	不 徴 収	153	1,660	54,240	103	1,064	35,770	154	1,592	50,660	149	1,766	55,620	130	1,457	45,110	115	1,359	50,600
		(92)	(816)	(29,460)	(52)	(441)	(15,460)	(82)	(616)	(24,220)	(82)	(640)	(23,920)	(69)	(668)	(21,660)	(84)	(823)	(34,520)
	営 利																		
	体 育 館	1/2面																	
		1/3面																	
	全 面																		
小 計		156	1,862	67,920	121	4,444	191,290	160	2,422	75,480	159	3,711	121,140	145	4,257	140,470	120	2,509	76,000
		(84)	(1,046)	(46,020)	(54)	(781)	(25,630)	(86)	(1,676)	(61,160)	(84)	(877)	(32,680)	(72)	(769)	(33,010)	(90)	(2,089)	(57,160)
大 研 修 室	不徴収	8	1,030	129,600	20	2,634	348,000	16	1,615	360,400	18	1,845	420,000	19	1,900	480,000	20	4,850	504,000
	徴収	(10)	(1,095)	(148,800)	(10)	(1,475)	(183,200)	(9)	(780)	(139,200)	(12)	(1,352)	(228,000)	(7)	(595)	(132,000)	(7)	(1,400)	(103,200)
研 修 室	不徴収	4	620	225,600	0	0	0	3	630	177,600	0	0	0	0	0	0	0	0	
	徴収																		
中 研 修 室	不徴収	18	1,013	72,000	15	1,020	89,600	22	1,218	98,000	21	1,192	107,600	13	800	78,400	18	1,630	104,000
	徴収	(13)	(720)	(84,000)	(13)	(984)	(67,200)	(13)	(738)	(55,600)	(12)	(740)	(60,400)	(16)	(736)	(100,000)	(11)	(1,000)	(40,800)
小 研 修 室	不徴収	2	130	13,200	0	0	0	0	0	0	0	0	0	0	0	0	0	0	
	徴収	0	0	0	0	0	0	0	0	0	0	0	0	0	0	0	0	0	
教 養 室	不徴収	34	899	66,150	42	1,149	96,300	35	1,060	84,950	42	1,224	119,475	37	1,268	104,650	43	1,248	111,150
	徴収	(21)	(845)	(54,000)	(24)	(891)	(63,000)	(25)	(795)	(52,200)	(31)	(1,074)	(74,025)	(21)	(692)	(66,600)	(22)	(860)	(41,650)
小 計		5	170	21,850	2	70	10,450	3	130	19,000	2	80	13,300	4	210	25,650	1	20	2,800
教 養 室	不徴収	65	939	58,500	55	1,363	84,150	67	1,308	73,500	66	1,136	83,700	56	1,149	82,950	67	1,023	72,600
	徴収	(23)	(338)	(30,800)	(28)	(589)	(32,550)	(30)	(666)	(39,300)	(24)	(452)	(27,300)	(26)	(470)	(34,950)	(15)	(231)	(20,100)
小 計		8	121	28,400	3	95	10,800	8	225	27,000	3	60	7,800	6	95	12,000	8	305	33,000
小 計		144	4,922	616,300	137	6,321	639,200	154	6,196	840,460	153	5,537	751,875	136	5,454	806,500	157	9,077	827,600
		(67)	(2,768)	(287,700)	(75)	(3,939)	(325,950)	(79)	(2,860)	(206,300)	(79)	(3,598)	(385,725)	(70)	(2,930)	(333,550)	(55)	(3,511)	(208,960)
個人利用		0	0	0	0	0	0	0	0	0	0	0	0	0	0	0	0	0	
計		300	6,784	684,220	288	10,785	830,950	315	8,614	915,930	315	9,289	873,015	282	9,177	946,970	279	11,667	903,600
		(161)	(3,844)	(343,720)	(129)	(4,730)	(351,480)	(165)	(4,566)	(347,460)	(163)	(4,475)	(422,795)	(142)	(3,346)	(366,860)	(145)	(5,600)	(263,110)

区分	4月				5月				6月				7月				8月				9月			
	件数	利用者数	金額	利用率	件数	利用者数	金額	利用率	件数	利用者数	金額	利用率	件数	利用者数	金額	利用率	件数	利用者数	金額	利用率	件数	利用者数	金額	利用率
電灯	131	0	76,870		98	0	139,650		118	0	97,440		146	0	169,510		126	0	148,920		140	0	104,100	
非常灯	(2)	(0)	(35,850)		(2)	(0)	(17,340)		(4)	(0)	(71,400)		(0)	(0)	(0)		(0)	(0)	(0)		(2)	(0)	(13,800)	
営利																								
体育館																								
小計	131	0	76,870		98	0	139,650		118	0	97,440		146	0	169,510		126	0	148,920		140	0	104,100	
体育館	(2)	(0)	(35,850)		(2)	(0)	(17,340)		(4)	(0)	(71,400)		(0)	(0)	(0)		(0)	(0)	(0)		(2)	(0)	(13,800)	
大研修室	(0)	(0)	(0)		(0)	(0)	(0)		(0)	(0)	(0)		(0)	(0)	(0)		(0)	(0)	(0)		(0)	(0)	(0)	
中研修室	(0)	(0)	(0)		(0)	(0)	(0)		(0)	(0)	(0)		(0)	(0)	(0)		(0)	(0)	(0)		(0)	(0)	(0)	
小研修室	(0)	(0)	(0)		(0)	(0)	(0)		(0)	(0)	(0)		(0)	(0)	(0)		(0)	(0)	(0)		(0)	(0)	(0)	
教養室	(0)	(0)	(0)		(0)	(0)	(0)		(0)	(0)	(0)		(0)	(0)	(0)		(0)	(0)	(0)		(0)	(0)	(0)	
小計	(0)	(0)	(0)		(0)	(0)	(0)		(0)	(0)	(0)		(0)	(0)	(0)		(0)	(0)	(0)		(0)	(0)	(0)	
体育館	(0)	(0)	(0)		(0)	(0)	(0)		(0)	(0)	(0)		(0)	(0)	(0)		(0)	(0)	(0)		(0)	(0)	(0)	
大研修室	(0)	(0)	(0)		(0)	(0)	(0)		(0)	(0)	(0)		(0)	(0)	(0)		(0)	(0)	(0)		(0)	(0)	(0)	
中研修室	(0)	(0)	(0)		(0)	(0)	(0)		(0)	(0)	(0)		(0)	(0)	(0)		(0)	(0)	(0)		(0)	(0)	(0)	
小研修室	(0)	(0)	(0)		(0)	(0)	(0)		(0)	(0)	(0)		(0)	(0)	(0)		(0)	(0)	(0)		(0)	(0)	(0)	
教養室	(0)	(0)	(0)		(0)	(0)	(0)		(0)	(0)	(0)		(0)	(0)	(0)		(0)	(0)	(0)		(0)	(0)	(0)	
小計	(0)	(0)	(0)		(0)	(0)	(0)		(0)	(0)	(0)		(0)	(0)	(0)		(0)	(0)	(0)		(0)	(0)	(0)	
設備	162	0	91,670		108	0	176,550		202	0	305,440		371	0	1,297,410		316	0	1,188,620		238	0	411,800	
小計	(2)	(0)	(35,850)		(3)	(0)	(182,400)		(5)	(0)	(78,200)		(3)	(0)	(8,700)		(0)	(0)	(0)		(0)	(0)	(0)	
合計	482	67,814	775,860		366	107,655	1,027,140		517	6,614	221,370		866	9,268	2,170,428		658	9,717	2,136,980		517	11,597	1,315,900	
合計	(163)	(3,844)	(379,670)		(132)	(4,730)	(369,220)		(170)	(4,566)	(426,680)		(166)	(4,478)	(431,405)		(142)	(3,246)	(388,660)		(148)	(5,600)	(397,910)	
体育館	620	6,784	860,330		515	10,765	1,157,610		703	6,614	1,336,090		906	9,268	2,324,165		780	9,717	2,255,930		607	11,597	1,419,320	
設備	(250)	(3,844)	(408,320)		(181)	(4,730)	(384,020)		(259)	(4,566)	(458,660)		(241)	(4,478)	(451,305)		(205)	(3,246)	(384,060)		(222)	(5,600)	(359,810)	
使用料	26	371	257,500		17	281	15,030		42	615	26,000		32	447	40,000		2	24	72,000		25	280	206,000	
イベント	12	105	10,500		13	100	16,000		19	155	15,500		19	155	15,500		11	151	45,000		20	380	9,500	
小計	12	105	10,500		13	100	16,000		19	155	15,500		19	155	15,500		11	151	45,000		20	380	9,500	
自動販売機	0	0	0		0	0	0		0	0	0		0	0	0		0	0	0		0	0	0	
雑収入	31	54,190	54,190		27	89,650	89,650		26	36,130	36,130		26	43,280	43,280		6	267,607	267,607		1	11	276,563	
合計	689	7,260	1,182,500		578	11,146	1,400,794		809	9,459	1,664,509		988	9,876	2,647,952		820	9,892	2,649,427		764	12,257	1,924,863	
未収金回収			397,659				317,850				1,148,340				1,185,665				1,178,680				1,099,750	
予約金受入			312,660				45,680				52,240				56,910				48,660				67,360	
合計	689	7,260	1,853,139		578	11,146	1,763,834		809	9,459	2,865,079		988	9,876	3,869,027		820	9,892	4,676,657		764	12,257	3,091,973	
合計	(250)	(3,844)	(408,320)		(181)	(4,730)	(384,020)		(259)	(4,566)	(458,660)		(241)	(4,478)	(451,305)		(205)	(3,246)	(384,060)		(222)	(5,600)	(399,810)	

()内、滞免・無料の件数、人数、減免額は上記に記入。ただし、件数、人数は上記には記入しない。

区分	10月			11月			12月			1月			2月			3月			集計		
	件数	利用者数	金額	件数	利用者数	金額	件数	利用者数	金額	件数	利用者数	金額	件数	利用者数	金額	件数	利用者数	金額	件数	利用者数	金額
非営利	166	225,700	(17,820)	158	225,780	(17,820)	208	201,540	190,340	181	177,780	186,420	168	177,780	186,420	168	177,780	186,420	1,818	1,829,510	(369,090)
営利	166	225,780	(17,820)	158	225,780	(17,820)	208	201,540	190,340	181	177,780	186,420	168	177,780	186,420	168	177,780	186,420	0	0	0
小計	332	451,480	(35,640)	316	451,560	(35,640)	416	403,080	380,680	362	355,560	372,840	336	355,560	372,840	336	355,560	372,840	0	0	0
体育館	0	0	0	0	0	0	0	0	0	0	0	0	0	0	0	0	0	0	0	0	0
大研修室	0	0	0	0	0	0	0	0	0	0	0	0	0	0	0	0	0	0	0	0	0
中研修室	0	0	0	0	0	0	0	0	0	0	0	0	0	0	0	0	0	0	0	0	0
小研修室	0	0	0	0	0	0	0	0	0	0	0	0	0	0	0	0	0	0	0	0	0
教養室	0	0	0	0	0	0	0	0	0	0	0	0	0	0	0	0	0	0	0	0	0
小計	0	0	0	0	0	0	0	0	0	0	0	0	0	0	0	0	0	0	0	0	0
体育館	0	0	0	0	0	0	0	0	0	0	0	0	0	0	0	0	0	0	0	0	0
大研修室	0	0	0	0	0	0	0	0	0	0	0	0	0	0	0	0	0	0	0	0	0
中研修室	0	0	0	0	0	0	0	0	0	0	0	0	0	0	0	0	0	0	0	0	0
小研修室	0	0	0	0	0	0	0	0	0	0	0	0	0	0	0	0	0	0	0	0	0
教養室	0	0	0	0	0	0	0	0	0	0	0	0	0	0	0	0	0	0	0	0	0
小計	0	0	0	0	0	0	0	0	0	0	0	0	0	0	0	0	0	0	0	0	0
設備	0	0	0	0	0	0	0	0	0	0	0	0	0	0	0	0	0	0	0	0	0
小計	0	0	0	0	0	0	0	0	0	0	0	0	0	0	0	0	0	0	0	0	0
計	332	451,480	(35,640)	316	451,560	(35,640)	416	403,080	380,680	362	355,560	372,840	336	355,560	372,840	336	355,560	372,840	0	0	0
合計	477	1,314,065	(98,460)	454	1,314,120	(98,460)	632	576,660	561,360	543	503,340	561,360	504	503,340	561,360	504	503,340	561,360	6,091	6,658,830	(1,329,720)
体育館	0	0	0	0	0	0	0	0	0	0	0	0	0	0	0	0	0	0	0	0	0
研修室	0	0	0	0	0	0	0	0	0	0	0	0	0	0	0	0	0	0	0	0	0
小計	0	0	0	0	0	0	0	0	0	0	0	0	0	0	0	0	0	0	0	0	0
設備	0	0	0	0	0	0	0	0	0	0	0	0	0	0	0	0	0	0	0	0	0
小計	0	0	0	0	0	0	0	0	0	0	0	0	0	0	0	0	0	0	0	0	0
体育館利用合計	653	1,314,065	(98,460)	632	1,314,120	(98,460)	848	576,660	561,360	743	503,340	561,360	708	503,340	561,360	708	503,340	561,360	8,240	103,008	(18,836,560)
スポーツ教室	36	17,000	0	39	17,000	0	24	45,000	1,500	30	283	8,000	39	413	2,000	39	420	2,000	351	4,326	966,500
伊豆半島中学校	16	8,000	0	10	7,500	0	18	18,500	32,200	17	118	12,500	10	123	17,000	18	153	17,000	190	2,582	225,700
伊豆半島中学校	16	8,000	0	10	7,500	0	18	18,500	32,200	17	118	12,500	10	123	17,000	18	153	17,000	190	2,582	225,700
小計	15	207,208	0	6	255,795	0	6	141,462	120,623	5	181,899	362,037	5	362,037	420,250	5	362,037	420,250	62	74	2,392,244
自動販売機売上	31	22,440	0	8	30,670	0	3	30,670	4,300	16	36,450	42,500	23	36,450	42,500	23	36,450	42,500	261	306,030	306,030
雑収入	742	1,567,613	0	476	584,365	0	604	584,782	1,478,118	844	6,569	1,478,118	909	8,041	1,530,959	881	13,489	1,884,892	9,104	109,921	19,025,784
合計	0	892,405	0	0	75,310	0	0	327,245	849,950	0	0	1,181,190	0	0	1,181,190	0	0	1,181,190	0	0	9,979,004
予約金受入	0	191,730	0	0	54,810	0	0	54,810	189,600	0	0	189,600	0	0	189,600	0	0	189,600	0	0	1,236,690
合計	742	2,631,746	(482,828)	476	843,595	0	604	1,161,170	2,014,669	844	6,569	1,661,170	909	8,041	3,313,929	200	(4,382)	482,025	223	(2,327)	31,769,921
総計	2,244	4,924,813	(1,465,688)	2,000	2,509,950	(1,465,688)	1,667	3,014,025	3,901,985	1,667	(4,382)	482,025	200	(4,382)	482,025	200	(4,382)	482,025	223	(2,327)	4,924,813

28年度 利用状況日計表

区分	種別	4月			5月			6月			7月			8月			9月		
		件数	利用客数	金額	件数	利用客数	金額	件数	利用客数	金額	件数	利用客数	金額	件数	利用客数	金額	件数	利用客数	金額
小計	全額	2	450	14,400	13	1,780	126,000	10	1,793	46,400	9	1,950	62,640	17	5,466	108,160	13	2,095	67,120
	不徴収	(5)	(1,150)	(43,200)	(7)	(2,200)	(56,880)	(1)	(30)	(5,040)	(3)	(288)	(9,360)	(0)	(0)	(0)	(4)	(810)	(18,900)
	徴収	(0)	(0)	(0)	(0)	(0)	(0)	(0)	(0)	(0)	(0)	(0)	(0)	(0)	(0)	(0)	(0)	(0)	(0)
非営利	1/2面	151	1,549	54,620	101	1,037	31,650	138	1,505	54,170	141	1,400	48,120	114	1,120	39,530	144	1,415	50,110
	1/3面	(94)	(833)	(22,100)	(51)	(490)	(11,890)	(83)	(659)	(19,790)	(61)	(428)	(13,020)	(65)	(438)	(13,110)	(62)	(468)	(14,390)
	全額	(0)	(0)	(0)	(0)	(0)	(0)	(0)	(0)	(0)	(0)	(0)	(0)	(0)	(0)	(0)	(0)	(0)	(0)
営利	1/2面	(0)	(0)	(0)	(0)	(0)	(0)	(0)	(0)	(0)	(0)	(0)	(0)	(0)	(0)	(0)	(0)	(0)	(0)
	1/3面	(0)	(0)	(0)	(0)	(0)	(0)	(0)	(0)	(0)	(0)	(0)	(0)	(0)	(0)	(0)	(0)	(0)	(0)
	全額	(0)	(0)	(0)	(0)	(0)	(0)	(0)	(0)	(0)	(0)	(0)	(0)	(0)	(0)	(0)	(0)	(0)	(0)
小計	全額	153	1,989	68,020	116	2,817	157,650	168	3,298	100,570	150	3,390	110,760	131	5,888	147,690	157	3,511	117,230
	不徴収	(9)	(1,983)	(65,300)	(58)	(2,690)	(66,710)	(84)	(690)	(23,830)	(84)	(716)	(22,330)	(95)	(658)	(13,710)	(95)	(1,278)	(33,270)
	徴収	(8)	(1,865)	(138,000)	(10)	1,000	(220,600)	(12)	2,520	(340,800)	(21)	3,048	(472,800)	(21)	2,170	(472,800)	(22)	3,660	(532,800)
大規模	全額	0	0	0	0	0	0	0	0	0	0	0	0	0	0	0	0	0	0
	不徴収	(0)	(0)	(0)	(0)	(0)	(0)	(0)	(0)	(0)	(0)	(0)	(0)	(0)	(0)	(0)	(0)	(0)	(0)
	徴収	(0)	(0)	(0)	(0)	(0)	(0)	(0)	(0)	(0)	(0)	(0)	(0)	(0)	(0)	(0)	(0)	(0)	(0)
中規模	全額	12	860	53,200	12	844	67,200	23	1,420	107,600	19	1,337	93,600	15	970	68,000	15	1,250	78,000
	不徴収	(1)	(765)	(44,400)	(14)	(823)	(74,400)	(13)	(797)	(62,800)	(10)	(642)	(66,400)	(10)	(565)	(59,200)	(11)	(617)	(56,600)
	徴収	(0)	(0)	(0)	(0)	(0)	(0)	(0)	(0)	(0)	(0)	(0)	(0)	(0)	(0)	(0)	(0)	(0)	(0)
小規模	全額	31	853	58,725	39	1,026	81,600	43	1,176	85,050	47	1,415	112,950	34	956	83,925	38	929	89,875
	不徴収	(25)	(755)	(49,825)	(19)	(676)	(57,600)	(23)	(760)	(53,550)	(19)	(631)	(50,400)	(22)	(701)	(50,175)	(19)	(760)	(50,175)
	徴収	(6)	(88)	(8,900)	(20)	(350)	(24,000)	(20)	(416)	(31,500)	(28)	(784)	(62,400)	(12)	(255)	(32,775)	(19)	(169)	(39,700)
教養	全額	64	995	61,950	64	1,525	65,950	76	1,489	79,500	78	1,568	81,000	56	1,157	73,500	54	1,231	60,600
	不徴収	(23)	(477)	(26,250)	(23)	(389)	(28,050)	(23)	(538)	(36,800)	(21)	(355)	(27,600)	(18)	(237)	(26,100)	(15)	(175)	(18,000)
	徴収	(41)	(518)	(35,700)	(41)	(1,136)	(37,900)	(53)	(951)	(42,700)	(57)	(1,213)	(54,300)	(38)	(920)	(47,400)	(39)	(1,056)	(42,600)
計	全額	10	410	27,600	5	120	12,000	4	135	11,400	8	290	34,800	4	180	14,400	12	381	42,600
	不徴収	(0)	(0)	(0)	(0)	(0)	(0)	(0)	(0)	(0)	(0)	(0)	(0)	(0)	(0)	(0)	(0)	(0)	(0)
	徴収	(0)	(0)	(0)	(0)	(0)	(0)	(0)	(0)	(0)	(0)	(0)	(0)	(0)	(0)	(0)	(0)	(0)	(0)
個人利用	全額	130	5,089	300,375	131	4,335	485,350	172	8,132	863,150	177	7,928	773,000	132	5,508	719,275	142	7,071	810,475
	不徴収	(67)	(3,647)	(232,075)	(71)	(3,988)	(428,850)	(71)	(3,665)	(335,650)	(57)	(2,818)	(254,800)	(56)	(2,068)	(236,675)	(52)	(2,737)	(263,775)
	徴収	(63)	(1,442)	(77,300)	(60)	(4,347)	(456,500)	(101)	(4,467)	(527,500)	(120)	(5,110)	(518,400)	(76)	(2,440)	(482,600)	(90)	(4,334)	(546,700)
計	全額	263	7,087	425,395	247	7,152	843,000	340	11,430	963,720	327	11,318	884,160	263	12,094	865,965	299	11,182	927,105
	不徴収	(168)	(5,630)	(297,375)	(129)	(6,978)	(497,620)	(155)	(4,245)	(359,460)	(121)	(3,394)	(271,800)	(121)	(2,526)	(252,385)	(118)	(4,035)	(297,045)
	徴収	(95)	(1,457)	(128,020)	(118)	(4,174)	(345,625)	(172)	(7,185)	(604,260)	(206)	(8,924)	(612,700)	(142)	(8,568)	(613,580)	(181)	(7,147)	(630,060)

2 利用者の利用状況
 3 利用に際しての収入の実績
 平成27年度利用状況分

区	分	10月			11月			12月			1月			2月			3月			下半期計			年間累計						
		件数	利用者数	金額	件数	利用者数	金額	件数	利用者数	金額	件数	利用者数	金額	件数	利用者数	金額	件数	利用者数	金額	件数	利用者数	金額	件数	利用者数	金額				
不	収入	12	2,951	84,240	22	3,110	203,260	4	384	23,200	21	2,827	85,840	24	2,15	34,560	3	49	1,766	83	9,573	312,400	47	7,639	(300,240)	153	23,126	810,600	
徴収		0	0	0	0	0	0	0	0	0	0	0	0	0	0	0	0	0	0	0	0	0	0	0	0	0	0	0	
非	収入	118	1,077	36,040	52	471	17,750	103	2,029	72,670	158	1,974	55,700	165	1,865	62,360	186	1,954	65,930	802	9,780	312,650	912	8,780	(312,650)	1,721	17,179	604,880	
徴収		70	619	16,080	37	291	8,370	118	945	29,910	97	786	23,560	115	869	27,840	129	1,043	33,450	566	4,653	138,910	662	4,653	(138,910)	1,040	8,661	235,310	
全	収入	0	0	0	0	0	0	0	0	0	0	0	0	0	0	0	0	0	0	0	0	0	0	0	0	0	0	0	
徴	収入	0	0	0	0	0	0	0	0	0	0	0	0	0	0	0	0	0	0	0	0	0	0	0	0	0	0	0	
徴	収入	0	0	0	0	0	0	0	0	0	0	0	0	0	0	0	0	0	0	0	0	0	0	0	0	0	0	0	
全	収入	1	100	352,000	0	0	0	0	0	0	0	0	0	0	0	0	0	0	0	0	0	100	1	100	352,000	0	0	0	
徴	収入	0	0	0	0	0	0	0	0	0	0	0	0	0	0	0	0	0	0	0	0	0	0	0	0	0	0	0	
徴	収入	0	0	0	0	0	0	0	0	0	0	0	0	0	0	0	0	0	0	0	0	0	0	0	0	0	0	0	
全	収入	1	5,000	576,000	0	0	0	0	0	0	0	0	0	0	0	0	0	0	0	0	0	5,000	1	5,000	576,000	0	0	0	
徴	収入	0	0	0	0	0	0	0	0	0	0	0	0	0	0	0	0	0	0	0	0	0	0	0	0	0	0	0	
徴	収入	0	0	0	0	0	0	0	0	0	0	0	0	0	0	0	0	0	0	0	0	0	0	0	0	0	0	0	
全	収入	132	7,762	1,029,640	57	890	36,950	203	3,212	125,270	179	4,406	141,540	209	3,453	155,560	197	3,740	124,890	977	23,463	1,613,850	1,876	45,607	2,344,290	1	200	99,200	
小	計	82	3,570	100,320	59	3,401	213,970	122	1,309	52,710	101	1,756	58,120	117	1,184	35,780	132	1,092	36,570	613	12,682	499,050	1,119	20,740	802,630	0	0	0	
非	徴収	16	3,000	295,200	22	3,085	458,000	9	985	160,560	20	2,888	436,960	14	2,000	262,800	14	2,848	198,200	95	14,347	1,810,800	191	26,356	3,671,200	0	0	0	
徴	徴収	0	0	0	0	0	0	0	0	0	0	0	0	0	0	0	0	0	0	0	0	0	0	0	0	0	0	0	
徴	徴収	4	1,580	240,000	0	0	0	0	0	0	0	0	0	0	0	0	0	0	0	0	0	0	0	0	0	0	0	0	0
徴	徴収	1	200	99,200	0	0	0	0	0	0	0	0	0	0	0	0	0	0	0	0	0	200	1	200	99,200	0	0	0	
中	計	17	952	104,800	3	145	12,800	7	430	34,000	5	263	24,000	10	355	43,200	6	510	22,400	48	2,865	241,200	105	6,842	526,400	0	0	0	
修	徴収	0	0	0	0	0	0	0	0	0	0	0	0	0	0	0	0	0	0	0	0	0	0	0	0	0	0	0	
室	徴収	2	100	37,950	0	0	0	0	0	0	0	0	0	0	0	0	0	0	0	0	0	0	0	0	0	0	0	0	
等	徴収	45	1,365	110,250	38	960	98,400	28	904	67,050	37	760	99,450	52	2,088	180,225	53	3,718	179,100	253	9,615	731,475	482	16,476	1,518,650	0	0	0	
徴	徴収	0	0	0	0	0	0	0	0	0	0	0	0	0	0	0	0	0	0	0	0	0	0	0	0	0	0	0	
徴	徴収	4	100	38,950	1	15	3,800	4	150	38,000	2	50	6,950	1	40	2,850	0	0	0	0	0	0	0	0	0	0	0	0	
徴	徴収	54	925	56,400	75	1,872	109,350	49	975	59,500	58	1,121	67,350	61	970	66,300	71	1,878	73,200	368	7,482	431,100	771	16,660	877,200	0	0	0	
徴	徴収	0	0	0	0	0	0	0	0	0	0	0	0	0	0	0	0	0	0	0	0	0	0	0	0	0	0	0	
徴	徴収	10	342	48,000	3	80	9,000	5	130	21,600	5	310	15,600	8	385	42,600	8	360	28,800	39	1,607	165,600	72	2,493	295,500	0	0	0	
徴	徴収	151	8,452	1,071,550	160	7,416	783,850	108	3,845	420,950	135	5,255	698,650	151	6,533	659,575	170	11,753	752,000	975	43,564	4,368,675	1,765	80,466	6,236,500	0	0	0	
徴	徴収	0	0	0	0	0	0	0	0	0	0	0	0	0	0	0	0	0	0	0	0	0	0	0	0	0	0	0	
全	計	283	16,214	2,101,150	217	6,308	820,900	311	7,057	548,220	314	9,661	640,190	360	9,986	815,135	367	15,453	878,890	1,892	68,717	6,000,525	3,631	128,693	10,670,790	0	0	0	
徴	徴収	138	6,247	417,970	89	5,307	420,770	159	3,000	218,410	139	3,112	177,650	162	3,259	216,085	168	3,692	191,120	895	24,997	1,601,175	1,753	53,002	3,817,830	0	0	0	

区分	10月			11月			12月			1月			2月			3月			半年累計			年間累計			
	件数	金額	利用者数	件数	金額	利用者数	件数	金額	利用者数	件数	金額	利用者数	件数	金額	利用者数	件数	金額	利用者数	件数	金額	利用者数	件数	金額	利用者数	
遊藝料	108	0	150,300	0	323,600	220	0	218,370	185	0	217,690	214	0	237,300	204	0	203,070	987	0	1,359,420	0	1,723	0	2,150,640	
燈	0	0	52,860	3	0	0	0	32,400	4	0	42,780	0	0	0	0	0	0	0	14	0	167,640	0	28	0	298,530
営利	0	0	0	0	0	0	0	0	0	0	0	0	0	0	0	0	0	0	0	0	0	0	0	0	
小計	108	0	150,300	3	323,600	220	0	218,370	189	0	217,690	214	0	237,300	204	0	203,070	987	0	1,359,420	0	1,723	0	2,150,640	
体育館	4	0	52,860	3	39,600	3	0	32,400	4	0	42,780	0	0	0	0	0	0	14	0	167,640	0	28	0	298,530	
大講堂	2	0	20,400	0	0	0	0	0	0	0	0	0	0	0	0	0	0	2	0	20,400	0	3	0	916,600	
中講堂	3	0	6,000	0	0	0	0	0	0	0	0	0	0	0	0	0	0	3	0	6,000	0	2	0	766,700	
小講堂	1	0	600	0	0	0	0	0	0	0	0	0	0	0	0	0	0	3	0	600	0	2	0	256,600	
教室	1	0	1,000	0	0	0	0	0	0	0	0	0	0	0	0	0	0	3	0	1,000	0	147	0	207,600	
小計	7	0	26,860	3	39,600	3	0	32,400	4	0	42,780	0	0	0	0	0	0	14	0	60,000	0	2	0	6,600	
体育館	0	0	0	0	0	0	0	0	0	0	0	0	0	0	0	0	0	0	0	0	0	0	0	0	
大講堂	0	0	0	0	0	0	0	0	0	0	0	0	0	0	0	0	0	0	0	0	0	0	0	0	
中講堂	0	0	0	0	0	0	0	0	0	0	0	0	0	0	0	0	0	0	0	0	0	0	0	0	
小講堂	0	0	0	0	0	0	0	0	0	0	0	0	0	0	0	0	0	0	0	0	0	0	0	0	
教室	0	0	0	0	0	0	0	0	0	0	0	0	0	0	0	0	0	0	0	0	0	0	0	0	0
小計	0	0	0	0	0	0	0	0	0	0	0	0	0	0	0	0	0	0	0	0	0	0	0	0	
計	389	16,214	2,289,480	347	8,308	1,222,560	657	7,057	923,890	668	9,681	1,293,810	758	9,358	1,231,335	725	15,483	1,202,460	3,452	66,717	8,218,545	6,824	120,093	15,957,330	
体育館	51	0	41,080	11	0	3,880	25	0	9,040	30	0	10,830	34	0	12,550	23	0	9,820	174	0	87,270	363	0	214,590	
設備	62	0	62,700	72	0	83,110	51	0	54,040	56	0	46,140	75	0	61,550	68	0	57,750	366	0	368,330	783	0	783,680	
小計	113	0	103,780	83	0	87,050	76	0	63,080	86	0	59,970	109	0	74,110	91	0	67,570	560	0	455,600	1,146	0	982,270	
体育用具	84	0	26,450	35	0	2,150	159	0	45,650	147	0	47,150	163	0	48,600	160	0	42,300	748	0	217,800	1,351	0	371,900	
小計	68	0	22,800	36	0	2,100	113	0	23,800	93	0	21,000	107	0	25,250	124	0	27,500	541	0	132,250	895	0	240,540	
体育館利用合計	596	16,214	2,419,720	485	8,308	1,316,800	892	7,057	1,032,620	901	9,681	1,400,930	1,030	9,988	1,404,045	976	15,483	1,317,330	4,860	66,717	8,891,445	9,121	126,093	17,327,500	
児童又は中学生	218	0	6,247	137	5,307	479,720	284	3,000	284,170	248	3,112	248,170	273	3,259	246,585	292	3,632	176,620	1,452	24,537	1,934,525	2,847	51,002	4,647,400	
学童	14	0	7,000	88	97,000	42	0	85,000	35	394	209,000	44	553	12,000	26	391	0	0	0	0	0	0	0	0	0
小計	218	0	7,000	137	97,000	42	0	85,000	35	394	209,000	44	553	12,000	26	391	0	0	0	0	0	0	0	0	0
児童又は中学生	0	0	0	0	0	0	0	0	0	0	0	0	0	0	0	0	0	0	0	0	0	0	0	0	0
高年生	41	1,255	26,700	34	245	21,400	33	339	30,400	31	238	32,300	33	272	18,400	33	285	29,300	205	2,844	159,600	405	4,523	322,300	
小計	41	1,255	26,700	34	245	21,400	33	339	30,400	31	238	32,300	33	272	18,400	33	285	29,300	205	2,844	159,600	405	4,523	322,300	
自動販売機売上	6	0	245,143	6	0	300,451	6	0	164,077	6	0	160,354	29	0	168,700	12	0	369,007	42	0	1,447,622	72	0	2,691,563	
雑収入	34	0	27,280	34	0	19,000	31	0	18,750	29	0	19,430	29	0	19,760	29	0	41,100	188	0	145,320	407	0	476,242	
小計	691	17,685	2,725,843	546	8,639	1,784,651	1,004	7,969	1,300,447	1,002	10,293	1,442,014	1,142	10,851	1,624,995	1,075	16,179	1,776,377	5,460	71,556	11,054,097	10,366	135,504	21,721,135	
未収金回収	0	0	788,885	0	262,235	0	0	1,056,490	0	0	538,410	0	0	872,725	0	0	855,600	0	0	4,410,775	0	0	0	9,557,699	
予約金収入	0	0	1,919,250	0	0	22,350	0	0	127,070	0	0	127,070	0	0	127,910	0	0	207,240	0	0	1,948,420	0	0	0	2,730,510
税	691	17,685	4,638,978	546	8,639	2,039,226	1,004	7,969	2,595,357	1,002	10,293	2,905,484	1,142	10,851	2,624,630	1,075	16,179	2,869,587	5,460	71,556	12,413,982	10,366	135,504	34,005,344	
合計	218	6,247	497,050	137	5,307	479,720	284	3,000	284,170	248	3,112	248,170	273	3,259	246,585	292	3,632	176,620	1,452	24,537	1,934,525	2,847	51,002	4,647,400	

()内、減価、無料の件数、人数、減価額(1/2減価で徴収した金額は、上記に記入。ただし、件数、人数は上記に記入しない。)

正味財産増減計算書

平成 28 年 4 月 1 日から 平成 29 年 3 月 31 日まで

(単位：円)

科 目	当 年 度	前 年 度	増 減
I 一般正味財産増減の部			
1 経常増減の部			
(1) 経常収益			
① 事業収益	(16,642,225)	(18,623,300)	(Δ1,981,075)
施設使用料収益	15,696,825	17,327,500	Δ1,630,675
教室参加料収益	738,500	973,500	Δ235,000
イベント収益	206,900	322,300	Δ115,400
② 受取補助金等	(43,850,160)	(43,200,000)	(Δ650,160)
県委託料	43,850,160	43,200,000	650,160
③ 雑収益	(2,918,830)	(3,097,835)	(Δ179,005)
雑収益	530,730	476,242	54,488
自販機手数料	2,388,100	2,621,593	Δ233,493
経常収益計	63,411,215	64,921,135	Δ1,509,920
(2) 経常費用			
① 事業費用	(62,385,108)	(63,430,221)	(Δ1,045,113)
事業経費	(62,385,108)	(63,430,221)	(Δ1,045,113)
給料手当	18,576,360	18,759,518	Δ183,158
賃金	1,625,200	1,601,400	23,800
福利厚生費	5,294,594	5,746,923	Δ452,329
役員報酬	70,000	70,000	
職員手当	9,469,479	11,259,247	Δ1,789,768
旅費交通費	89,273	45,175	44,098
通信運搬費	258,197	194,114	64,083
減価償却費	205,524	158,544	46,980
消耗品費	1,738,086	668,767	1,069,319
修繕費	1,027,396	1,391,256	Δ363,860
印刷製本費	692,792	433,552	259,240
燃料費	1,070,116	1,308,274	Δ238,158
光熱水料費	12,973,315	13,829,089	Δ855,774
賃借料	288,444	270,840	17,604
保険料	186,040	151,610	34,430
租税公課	2,407,921	2,290,793	117,128
報償費	23,000	23,000	
手数料	658,657	164,427	494,230
委託料	5,454,864	4,804,704	650,160
負担金補助	53,370	36,508	16,862
広告費	222,480	222,480	
事業費用計	62,385,108	63,430,221	Δ1,045,113
経常費用計	62,385,108	63,430,221	Δ1,045,113
評価損益等調整前当期経常増減額	1,026,107	1,490,914	Δ464,807

(単位：円)

科 目	当 年 度	前 年 度	増 減
評 価 損 益 等 計	0	0	0
当 期 経 常 増 減 額	1,026,107	1,490,914	△464,807
2 経 常 外 増 減 の 部			
(1) 経 常 外 収 益			
経 常 外 収 益 計	0	0	0
(2) 経 常 外 費 用			
経 常 外 費 用 計	0	0	0
当 期 経 常 外 増 減 額	0	0	0
他 会 計 振 替 額	△154,978	△288,192	133,214
税引前当期一般正味財産増減額	871,129	1,202,722	△331,593
当期一般正味財産増減額	871,129	1,202,722	△331,593
一般正味財産期首残高	19,039,334	17,836,612	1,202,722
一般正味財産期末残高	19,910,463	19,039,334	871,129
II 指 定 正 味 財 産 増 減 の 部			
当期指定正味財産増減額	0	0	0
指定正味財産期首残高	0	0	0
指定正味財産期末残高	0	0	0
III 正 味 財 産 期 末 残 高	19,910,463	19,039,334	871,129

正味財産増減計算書

一般正味財産増減の点

【税込】

自 27年 4月 1日
至 28年 3月 31日

指定正味財産増減の部

勘定科目	前月残高	当月借方	当月貸方	当月残高
(正味財産期末残高)	26,710,905	8,868,699	1,776,737	19,618,943

勘定科目	前月残高	当月借方	当月貸方	当月残高
施設使用料取益-0531	16,010,170		1,317,330	17,327,500
教室参加料取益-0532	973,500			973,500
イ<>ト収益-0533	293,000		29,300	322,300
【事業収益】	17,276,670		1,346,630	18,623,300
県委託料-0545	43,200,000			43,200,000
【受取補助金等】	43,200,000			43,200,000
雑収益-0564	435,142		41,100	476,242
自販機手数料-0565	2,232,586		389,007	2,621,593
【雑収益】	2,667,728		430,107	3,097,835
【經常収益計】	63,144,398		1,776,737	64,921,135
事)給料手当-0611	17,168,058	1,591,460		18,759,518
賃金-0612	1,352,350	249,050		1,601,400
事)福利厚生費-0614	4,447,589	1,299,334		5,746,923
事)報酬-0615	70,000		70,000	
事)職員手当-0616	8,108,613	3,150,634		11,259,247
旅費-0618	23,525	21,650		45,175
通運搬費-0619	174,135	19,979		194,114
消耗品費-0623	428,839	239,928		668,767
修繕費-0624	1,222,884	168,372		1,391,256
印刷製本費-0625	361,690	71,862		433,552
燃料費-0626	1,301,077	7,197		1,308,274
光熱水料費-0627	12,746,941	1,082,148		13,829,089
賃借料-0628	198,180	72,660		270,840
保険料-0629	151,610			151,610
租税公課-0632	2,025,800			2,025,800
リ<>ス料-0640	110,100	22,020		132,120
報償費-0638	23,000			23,000
手数料-0641	127,861	36,566		164,427
委託料-0643	3,971,016	833,688		4,804,704
負担金補助費-0644	34,357	2,151		36,508
広告費-0645	222,480			222,480
【事業経費】	54,270,105	8,868,699		63,138,804
【事業費用計】	54,270,105	8,868,699		63,138,804
【經常費用計】	54,270,105	8,868,699		63,138,804
(評価調整前当期経常増減額)	8,874,293	8,868,699	1,776,737	1,782,331
(当期経常増減額)	8,874,293	8,868,699	1,776,737	1,782,331
(税引前当期一般正味財産増減)	8,874,293	8,868,699	1,776,737	1,782,331
(当期一般正味財産増減額)	8,874,293	8,868,699	1,776,737	1,782,331
一般正味財産首残高-0799	17,836,612			17,836,612
(一般正味財産期末残高)	26,710,905	8,868,699	1,776,737	19,618,943

○鳥取県立倉吉体育文化会館の設置及び管理に関する条例

昭和56年3月27日
鳥取県条例第8号

鳥取県立倉吉体育文化会館の設置及び管理に関する条例をここに公布する。

鳥取県立倉吉体育文化会館の設置及び管理に関する条例

(目的)

第1条 この条例は、地方自治法(昭和22年法律第67号。以下「法」という。)第244条の2第1項の規定に基づき、鳥取県立倉吉体育文化会館の設置及びその管理に関する事項について定めることを目的とする。

(平17条例63・一部改正)

(設置)

第2条 県民の体育及び文化に関する活動を推進するため、鳥取県立倉吉体育文化会館(以下「体育文化会館」という。)を倉吉市に設置する。

(指定管理者による管理)

第3条 知事は、法第244条の2第3項の規定に基づき、法人その他の団体であつて、知事が指定するもの(以下「指定管理者」という。)に、体育文化会館に係る次に掲げる業務を行わせるものとする。

(1) 体育文化会館の施設設備の維持管理に関する業務

(2) 前号に掲げるもののほか、体育文化会館の管理に関する業務のうち、知事のみの特権に属する事務を除く業務

(平17条例63・追加、平26条例10・一部改正)

(指定管理者の管理の期間)

第4条 指定管理者が前条に規定する業務を行う期間は、同条に規定する知事の指定を受けた日の属する年度の翌年度の4月1日(当該指定を受けた日が4月1日である場合は、当該日)から5年間とする。ただし、再指定による期間の更新を妨げない。

(平17条例63・追加、平20条例8・平26条例10・一部改正)

(開館時間及び休館日)

第5条 体育文化会館の開館時間は、指定管理者があらかじめ知事の承認を得て定める。

2 体育文化会館の休館日は、指定管理者があらかじめ知事の承認を得て定める。

(平17条例63・追加、平26条例10・一部改正)

(利用の許可)

第6条 体育文化会館を利用しようとする者は、指定管理者の許可を受けなければならない。許可を受けた事項を変更しようとするときも同様とする。

2 指定管理者は、その利用が次の各号のいずれかに該当する場合を除き、前項の許可(以下「利用許可」という。)をしなければならない。

(1) 公の秩序を乱し、又は善良の風俗を害するおそれがあると認められるとき。

(2) 体育文化会館の施設設備をき損し、若しくは汚損し、又はそのおそれがあると認められるとき。

(3) 暴力団員による不当な行為の防止等に関する法律(平成3年法律第77号)第2条第2号に掲げる暴力団その他集团的に又は常習的に暴力的不法行為を行うおそれがある組織の利益になると認められるとき。(4) 前3号に掲げる場合のほか、体育文化会館の管理上支障があるものとして規則で定める場合に該当するとき。

3 指定管理者は、体育文化会館の管理上必要があると認めるときは、利用許可に条件を付することができる。

(平17条例63・旧第3条繰下・一部改正、平26条例10・一部改正)

(行為の制限等)

第7条 体育文化会館においては、次の行為をしてはならない。

(1) 体育文化会館の施設設備をき損し、若しくは汚損し、又はそのおそれのある行為をすること。

(2) 所定の場所以外の場所において喫煙し、又は飲食をすること。

(3) 他人に迷惑を及ぼし、又はそのおそれのある行為をすること。

(4) 前3号に掲げるもののほか、規則で定める行為2 指定管理者は、前項の規定に違反し、又はそのおそれのある者に対しては、体育文化会館への入館を拒み、又は体育文化会館からの退去を命ずることができる。

(平17条例63・追加、平26条例10・一部改正)

(措置命令)

第8条 指定管理者は、体育文化会館の適正な管理を図るため必要があると認めるときは、利用許可を受けた者(以下「利用者」という。)に対し、必要な措置を命ずることができる。

(平17条例63・追加)

(利用許可の取消し)

第9条 指定管理者は、利用者が次の各号のいずれかに該当すると認めるときは、利用許可を取り消すことができる。

(1) この条例若しくはこの条例に基づく規則又はこれらの規定に基づく処分に違反したとき。

(2) 前条の命令に従わないとき。

(3) 利用許可を受けた利用目的以外の目的に利用し、又はそのおそれのあるとき。

(4) 利用許可の条件に違反したとき。

(5) 詐欺その他不正の行為により利用許可を受けたとき。

(6) 前各号に掲げるもののほか、体育文化会館の管理上支障がある行為をし、又はそのおそれのあるとき。

(平17条例63・追加、平26条例10・一部改正)

(利用料金)

第10条 体育文化会館の利用に係る料金(以下「利用料金」という。)は、別に定めるところにより、指定管理者にその収入として収受させる。

2 利用料金は、指定管理者が、あらかじめ知事の承認を得て定める。

3 知事は、前項の規定により利用料金を承認したときは、速やかに当該利用料金を告示するものとする。

(平17条例63・旧第4条繰下・一部改正)

(利用料金の減免)

第11条 指定管理者は、あらかじめ知事の承認を得て定めた基準に従い、利用料金を減額し、又は免除しなければならない。

(平17条例63・旧第5条繰下・一部改正)

(規則への委任)

第12条 この条例に定めるもののほか、体育文化会館の管理に関する事項は、規則で定める。

(平17条例63・旧第7条繰下、平26条例10・一部改正)

附 則

この条例は、昭和56年4月1日から施行する。

附 則(昭和59年条例第11号)抄

この条例は、昭和59年4月1日から施行する。

附 則(平成元年条例第16号)抄

(施行期日)

1 この条例は、平成元年4月1日から施行する。

附 則(平成2年条例第14号)

この条例は、平成2年4月1日から施行する。

附 則(平成5年条例第6号)

この条例は、平成5年4月1日から施行する。

附 則(平成8年条例第12号)抄

(施行期日)

1 この条例は、平成8年4月1日から施行する。

附 則(平成9年条例第11号)抄

(施行期日)

1 この条例は、平成9年4月1日から施行する。ただし、次の各号に掲げる規定は、当該各号に定める日から施行する。

(2) 第32条中鳥取県営社会体育施設の設置及び管理に関する条例第5条の表の改正規定及び第33条中鳥取県立倉吉体育文化会館の設置及び管理に関する条例第6条の改正規定 平成11年4月1日

附 則(平成11年条例第11号)抄

この条例は、平成11年4月1日から施行する。

附 則(平成14年条例第39号)抄

(施行期日)

- 1 この条例は、平成14年4月1日から施行する。

附 則(平成17年条例第43号)抄

(施行期日)

- 1 この条例は、平成17年4月1日から施行する。

附 則(平成17年条例第63号)

(施行期日)

- 1 この条例は、平成18年4月1日から施行する。ただし、次項の規定は、公布の日から施行する。

(準備行為)

- 2 改正後の鳥取県立倉吉体育文化会館の設置及び管理に関する条例(以下「新条例」という。)第3条の規定による指定及びこれに関し必要な手続その他の行為は、この条例の施行前においても行うことができる。

(経過措置)

- 3 この条例の施行の日前に改正前の鳥取県立倉吉体育文化会館の設置及び管理に関する条例の規定によりされた許可その他の行為は、新条例の相当する規定によりされた許可その他の行為とみなす。

附 則(平成20年条例第8号)

(施行期日)

- 1 この条例は、公布の日から施行する。

(経過措置)

- 2 この条例の施行の日前に地方自治法(昭和22年法律第67号)第244条の2第3項の規定に基づき、公の施設の管理を行わせることとした同項に規定する指定管理者の管理の期間については、なお従前の例による。

附 則(平成26年条例第10号)抄

(施行期日)

- 1 この条例は、平成26年4月1日から施行する。

行政財産の目的外使用許可の状況

施設名 倉吉体育文化会館

1 指定管理者において使用許可するもの

利用団体名	利用内容	数量又は面積	使用許可期間
アシード株式会社	自販機（飲料）設置	1台	H26.4.1～H31.3.31
(株) 戸信	自販機（飲料）設置	1台	H26.4.1～H31.3.31
鳥取ペプシコーラ販売(株)	自販機（飲料）設置	2台	H26.4.1～H31.3.31
コカ・コーラボトラーズジャパン(株)	自販機（飲料）設置	2台	H26.4.1～H31.3.31
えびす本郷株式会社	自販機（飲料）設置	2台	H26.4.1～H31.3.31
ナショナルベンディング株式会社	自販機（飲料）設置	1台	H26.4.1～H31.3.31

2 県において使用許可するもの

利用団体名	利用内容	数量又は面積	使用許可期間	現在の使用料の額
(株) 中国電力倉吉営業所	電力供給配電線施設	電柱5本、支線3条	H28.4.1～H33.3.31	年額 12,000円
西日本電信電話(株) 鳥取支店	公衆電話室設置	2.945㎡	H26.4.1～H31.3.31	年額 3,000円
西日本電信電話(株) 鳥取支店	電力供給配電線施設	支柱1本、支線1条	H26.4.1～H31.3.31	年額 3,000円
西日本電信電話(株) 鳥取支店	管路設置	1.61㎡	H27.5.1～H32.3.31	年額 1,500円
西日本電信電話(株) 鳥取支店	電気通信設備設置	共架電柱5本	H29.4.1～H34.3.31	年額 7,500円
(株) エネルギア・コミュニケーションズ	硬質ビニル管設置	1.12㎡	H30.4.1～H35.3.31	年額 1,500円
(株) エネルギア・コミュニケーションズ	電気通信設備設置	共架電柱5本	H29.4.1～H34.3.31	年額 7,500円
日本海ケーブルネットワーク(株)	有線テレビジョン放送施設設置	共架電柱5本	H29.4.1～H34.3.31	年額 7,500円
(公財) 鳥取県体育協会	指定管理施設職員駐車場	土地12.5㎡×6区画	H30.4.1～H31.3.31	月額 16,794円

貸付物品一覧

物品出納簿(倉吉体育文化会館)

	備品番号	保管課所	保管場所名	銘柄、規格等	取得年月日	取得金額	耐用年数	貸付先
1	426016748	190900	県立施設等	バドミントン支柱	小川長春館 BH-214 BD-615	27.02.03	53,784	8 (公財)鳥取県体育協会 倉吉体育文化会館
2	426016756	190900	県立施設等	バドミントン支柱	小川長春館 BH-214 BD-615	27.02.03	53,784	8 (公財)鳥取県体育協会 倉吉体育文化会館
3	426016764	190900	県立施設等	バドミントン支柱	小川長春館 BH-214 BD-615	27.02.03	53,784	8 (公財)鳥取県体育協会 倉吉体育文化会館
4	426016772	190900	県立施設等	バドミントン支柱	小川長春館 BH-214 BD-615	27.02.03	53,784	8 (公財)鳥取県体育協会 倉吉体育文化会館
5	426016780	190900	県立施設等	バドミントン支柱	小川長春館 BH-214 BD-615	27.02.03	53,784	8 (公財)鳥取県体育協会 倉吉体育文化会館
6	426016799	190900	県立施設等	バドミントン支柱	小川長春館 BH-214 BD-615	27.02.03	53,784	8 (公財)鳥取県体育協会 倉吉体育文化会館
7	426016802	190900	県立施設等	バドミントン支柱	小川長春館 BH-214 BD-615	27.02.03	53,784	8 (公財)鳥取県体育協会 倉吉体育文化会館
8	426016810	190900	県立施設等	バドミントン支柱	小川長春館 BH-214 BD-615	27.02.03	53,784	8 (公財)鳥取県体育協会 倉吉体育文化会館
9	426016829	190900	県立施設等	バドミントン支柱	小川長春館 BH-214 BD-615	27.02.03	53,784	8 (公財)鳥取県体育協会 倉吉体育文化会館
10	426016837	190900	県立施設等	バドミントン支柱	小川長春館 BH-214 BD-615	27.02.03	53,784	8 (公財)鳥取県体育協会 倉吉体育文化会館
11	409054240	190900	県立施設等	会議用テーブル	アイコYFB-1860	10.03.18	51,450	15 (公財)鳥取県体育協会 倉吉体育文化会館
12	409054259	190900	県立施設等	会議用テーブル	アイコYFB-1860	10.03.18	51,450	15 (公財)鳥取県体育協会 倉吉体育文化会館
13	409054267	190900	県立施設等	会議用テーブル	アイコYFB-1860	10.03.18	51,450	15 (公財)鳥取県体育協会 倉吉体育文化会館
14	409054275	190900	県立施設等	会議用テーブル	アイコYFB-1860	10.03.18	51,450	15 (公財)鳥取県体育協会 倉吉体育文化会館
15	409054283	190900	県立施設等	会議用テーブル	アイコYFB-1860	10.03.18	51,450	15 (公財)鳥取県体育協会 倉吉体育文化会館
16	409054291	190900	県立施設等	会議用テーブル	アイコYFB-1860	10.03.18	51,450	15 (公財)鳥取県体育協会 倉吉体育文化会館
17	409054305	190900	県立施設等	会議用テーブル	アイコYFB-1860	10.03.18	51,450	15 (公財)鳥取県体育協会 倉吉体育文化会館
18	409054313	190900	県立施設等	会議用テーブル	アイコYFB-1860	10.03.18	51,450	15 (公財)鳥取県体育協会 倉吉体育文化会館
19	409054321	190900	県立施設等	会議用テーブル	アイコYFB-1860	10.03.18	51,450	15 (公財)鳥取県体育協会 倉吉体育文化会館
20	409054330	190900	県立施設等	会議用テーブル	アイコYFB-1860	10.03.18	51,450	15 (公財)鳥取県体育協会 倉吉体育文化会館
21	409054348	190900	県立施設等	会議用テーブル	アイコYFB-1860	10.03.18	51,450	15 (公財)鳥取県体育協会 倉吉体育文化会館
22	409054356	190900	県立施設等	会議用テーブル	アイコYFB-1860	10.03.18	51,450	15 (公財)鳥取県体育協会 倉吉体育文化会館
23	409054364	190900	県立施設等	会議用テーブル	アイコYFB-1860	10.03.18	51,450	15 (公財)鳥取県体育協会 倉吉体育文化会館
24	409054372	190900	県立施設等	会議用テーブル	アイコYFB-1860	10.03.18	51,450	15 (公財)鳥取県体育協会 倉吉体育文化会館
25	409054380	190900	県立施設等	会議用テーブル	アイコYFB-1860	10.03.18	51,450	15 (公財)鳥取県体育協会 倉吉体育文化会館
26	421030490	190900	県立施設等	多目的テーブル	TB9298-IJ1 TOYO	22.03.03	73,395	8 鳥取県立倉吉体育文化会館 貸付漏れ
27	421030503	190900	県立施設等	多目的テーブル	TB9298-IJ1 TOYO	22.03.03	73,395	8 鳥取県立倉吉体育文化会館 貸付漏れ
28	404014133	190900	県立施設等	講演台	コクヨWA-120R	04.05.25	113,300	8 (公財)鳥取県体育協会 倉吉体育文化会館
29	409054399	190900	県立施設等	講演台	ウチダ講演台60型357-5160	10.03.20	144,795	8 (公財)鳥取県体育協会 倉吉体育文化会館
30	409054402	190900	県立施設等	講演台	ウチダ講演台60型357-5160	10.03.20	144,795	8 (公財)鳥取県体育協会 倉吉体育文化会館
31	409054410	190900	県立施設等	講演台	ウチダ講演台60型357-5160	10.03.20	144,795	8 (公財)鳥取県体育協会 倉吉体育文化会館
32	409054429	190900	県立施設等	講演台	ウチダ講演台60型357-5160	10.03.20	144,795	8 (公財)鳥取県体育協会 倉吉体育文化会館
33	409054437	190900	県立施設等	講演台	ウチダ講演台60型357-5160	10.03.20	144,795	8 (公財)鳥取県体育協会 倉吉体育文化会館
34	410024821	190900	県立施設等	別注演台(下部引き戸付き)	W=1500×D630×H1070	10.07.24	210,000	8 (公財)鳥取県体育協会 倉吉体育文化会館
35	412044130	190900	県立施設等	大型テレビテーブル	LTV-120E	12.09.14	56,700	8 (公財)鳥取県体育協会 倉吉体育文化会館
36	420024554	190900	県立施設等	県産木製ベンチ	〇〇×杉	21.03.12	50,925	8 鳥取県立倉吉体育文化会館 貸付漏れ
37	420024562	190900	県立施設等	県産木製ベンチ	〇〇×杉	21.03.12	50,925	8 鳥取県立倉吉体育文化会館 貸付漏れ
60	420024570	190900	県立施設等	県産木製ベンチ	〇〇×杉	21.03.12	50,925	8 鳥取県立倉吉体育文化会館 貸付漏れ
61	420024589	190900	県立施設等	県産木製ベンチ	〇〇×杉	21.03.12	50,925	8 鳥取県立倉吉体育文化会館 貸付漏れ
38	356005665	190900	県立施設等	耐火金庫	コクヨHS-30	56.04.01	62,300	20 (公財)鳥取県体育協会 倉吉体育文化会館
39	409054194	190900	県立施設等	ステージ幕		10.01.22	1,310,400	5 (公財)鳥取県体育協会 倉吉体育文化会館
40	418011681	190900	県立施設等	倉吉体育文化会館暗幕	暗幕一式	18.09.29	732,690	5 (公財)鳥取県体育協会 倉吉体育文化会館
41	416040754	190900	県立施設等	テレビデオ	シャープ VT-21FS20	17.03.31	49,000	5 (公財)鳥取県体育協会 倉吉体育文化会館
42	418000019	190900	県立施設等	プロジェクター	LP-XS-10	18.04.01	331,800	5 (公財)鳥取県体育協会 倉吉体育文化会館
43	421015369	190900	県立施設等	プロジェクター	NECプロジェクター NP500J	21.11.12	115,290	5 (公財)鳥取県体育協会 倉吉体育文化会館

物品出納簿(倉吉体育文化会館)

	備品番号	保管課所	保管場所名	銘柄、規格等	取得年月日	取得金額	耐用年数	貸付先	
44	421027847	190900	県立施設等	プロジェクター	SANYO LP-XW300(W)	22.02.26	84,420	5	(公財)鳥取県体育協会 倉吉体育文化会館
45	421027863	190900	県立施設等	スクリーン	KIC KPR-80	22.02.26	38,010	5	(公財)鳥取県体育協会 倉吉体育文化会館
46	356005347	190900	県立施設等	作業台	長谷川仮設工業KK6段	56.04.01	417,400	8	(公財)鳥取県体育協会 倉吉体育文化会館
47	425024210	190900	県立施設等	AED	日本光電(株) AED-2100 カルジオライフ	25.12.20	139,125	5	(公財)鳥取県体育協会 倉吉体育文化会館
48	407024252	190900	県立施設等	ローリングタワー	アルインコRT2E足場	08.02.29	88,580	15	(公財)鳥取県体育協会 倉吉体育文化会館
49	421007676	190900	県立施設等	J-ALERT専用小型受信機	センチュリーシステムズ・JARS1000	21.06.01	610,838	10	鳥取県立倉吉体育文化会館 貸付漏れ
50	423017698	190900	県立施設等	A4ノートパソコン、スイッチングハブ、無停電電源装置	Thinkpad SL500・27468MJ 他	21.06.01	84,315	10	鳥取県立倉吉体育文化会館 貸付漏れ
51	408026956	190900	県立施設等	ワイヤレスマイク設備		08.09.20	669,500	6	(公財)鳥取県体育協会 倉吉体育文化会館
52	411031089	190900	県立施設等	コンパクトハイパワースピーカー	WS-AT80	11.08.23	50,295	6	(公財)鳥取県体育協会 倉吉体育文化会館
53	411031097	190900	県立施設等	コンパクトハイパワースピーカー	WS-AT80	11.08.23	50,295	6	(公財)鳥取県体育協会 倉吉体育文化会館
54	411031100	190900	県立施設等	イベントアンプワイヤレス2波付	WA-420	11.08.23	367,500	6	(公財)鳥取県体育協会 倉吉体育文化会館
55	404014125	190900	県立施設等	CDラジカセ	ナショナルRX-DT901	05.03.31	51,500	5	(公財)鳥取県体育協会 倉吉体育文化会館
56	412044121	190900	県立施設等	29型カラーテレビ	TH-29FB2	12.09.14	73,290	5	(公財)鳥取県体育協会 倉吉体育文化会館
57	412044148	190900	県立施設等	オーバーヘッドプロジェクター	ウチダEH-400Z	12.09.14	165,900	5	(公財)鳥取県体育協会 倉吉体育文化会館
58	410024481	190900	県立施設等	スクリーン	エイキPT-2020	11.03.25	55,800	8	(公財)鳥取県体育協会 倉吉体育文化会館
59	416018104	190900	県立施設等	アルミ車椅子	NA-123AS	16.03.31	70,000	15	(公財)鳥取県体育協会 倉吉体育文化会館
60	416018112	190900	県立施設等	アルミ車椅子	NA-123AS	16.03.31	70,000	15	鳥取県体育協会 倉吉体育文化会館 貸付漏れ
61	356005673	190900	県立施設等	卓球台	カワイK-200	56.04.01	77,220	3	(公財)鳥取県体育協会 倉吉体育文化会館
62	356005681	190900	県立施設等	卓球台	カワイK-200	56.04.01	77,220	3	(公財)鳥取県体育協会 倉吉体育文化会館
63	356005690	190900	県立施設等	卓球台	カワイK-200	56.04.01	77,220	3	(公財)鳥取県体育協会 倉吉体育文化会館
64	356005703	190900	県立施設等	卓球台	カワイK-200	56.04.01	77,220	3	(公財)鳥取県体育協会 倉吉体育文化会館
65	356005711	190900	県立施設等	卓球台	カワイK-200	56.04.01	77,220	3	(公財)鳥取県体育協会 倉吉体育文化会館
66	356005720	190900	県立施設等	ショートマット	セノーAM13	56.04.01	50,000	3	(公財)鳥取県体育協会 倉吉体育文化会館
67	356005738	190900	県立施設等	ショートマット	セノーAM13	56.04.01	50,000	3	(公財)鳥取県体育協会 倉吉体育文化会館
68	356005746	190900	県立施設等	ショートマット	セノーAM13	56.04.01	50,000	3	(公財)鳥取県体育協会 倉吉体育文化会館
69	356005754	190900	県立施設等	ショートマット	セノーAM13	56.04.01	50,000	3	(公財)鳥取県体育協会 倉吉体育文化会館
70	356005762	190900	県立施設等	ショートマット	セノーAM13	56.04.01	50,000	3	(公財)鳥取県体育協会 倉吉体育文化会館
71	356005770	190900	県立施設等	ショートマット	セノーAM13	56.04.01	50,000	3	(公財)鳥取県体育協会 倉吉体育文化会館
72	356005851	190900	県立施設等	バスケット台	セノーDA-01	56.04.01	1,155,000	3	(公財)鳥取県体育協会 倉吉体育文化会館
73	356005860	190900	県立施設等	バスケット台	セノーDA-01	56.04.01	1,155,000	3	(公財)鳥取県体育協会 倉吉体育文化会館
74	356005878	190900	県立施設等	バレーボール支柱	セノーDE-10	56.04.01	51,700	3	(公財)鳥取県体育協会 倉吉体育文化会館
75	356005886	190900	県立施設等	バレーボール支柱	セノーDE-10	56.04.01	51,700	3	(公財)鳥取県体育協会 倉吉体育文化会館
76	356005894	190900	県立施設等	バレーボール支柱	セノーDE-10	56.04.01	51,700	3	(公財)鳥取県体育協会 倉吉体育文化会館
77	359004855	190900	県立施設等	バレーボール用審判台	セノーDL0500	59.07.12	199,000	3	(公財)鳥取県体育協会 倉吉体育文化会館
78	359004863	190900	県立施設等	バレーボール用審判台	セノーDL0500	59.07.12	199,000	3	(公財)鳥取県体育協会 倉吉体育文化会館
79	359004871	190900	県立施設等	バレーボール用得点板	セノーDS-0100	59.07.12	91,000	3	(公財)鳥取県体育協会 倉吉体育文化会館
80	360005576	190900	県立施設等	卓球台	TSPL型コマ付天板31m/m	60.06.14	90,000	3	(公財)鳥取県体育協会 倉吉体育文化会館
81	360005584	190900	県立施設等	卓球台	TSPL型コマ付天板31m/m	60.06.14	90,000	3	(公財)鳥取県体育協会 倉吉体育文化会館
82	360005592	190900	県立施設等	卓球台	TSPL型コマ付天板31m/m	60.06.14	90,000	3	(公財)鳥取県体育協会 倉吉体育文化会館
83	363006386	190900	県立施設等	卓球台	ヤマト(TSP) #5007L型合板キャスター付	63.08.10	97,000	3	(公財)鳥取県体育協会 倉吉体育文化会館
84	401008060	190900	県立施設等	卓球台	ヤマト卓球L型合板キャスター付	01.09.20	87,550	3	(公財)鳥取県体育協会 倉吉体育文化会館
85	401008079	190900	県立施設等	卓球台	ヤマト卓球L型合板キャスター付	01.09.20	87,550	3	(公財)鳥取県体育協会 倉吉体育文化会館
86	401008087	190900	県立施設等	卓球台	ヤマト卓球L型合板キャスター付	01.09.20	87,550	3	(公財)鳥取県体育協会 倉吉体育文化会館
87	402016047	190900	県立施設等	卓球台	ヤマト卓球L型合板キャスター付	02.07.19	108,150	3	(公財)鳥取県体育協会 倉吉体育文化会館
88	403011789	190900	県立施設等	卓球台	TSPL型コマ付	03.06.14	100,940	3	(公財)鳥取県体育協会 倉吉体育文化会館
89	409054038	190900	県立施設等	卓球台		09.04.17	90,090	3	(公財)鳥取県体育協会 倉吉体育文化会館
90	409054046	190900	県立施設等	卓球台		09.04.17	90,090	3	(公財)鳥取県体育協会 倉吉体育文化会館
91	409054054	190900	県立施設等	卓球台		09.04.17	90,090	3	(公財)鳥取県体育協会 倉吉体育文化会館
92	409054062	190900	県立施設等	卓球台		09.04.17	90,090	3	(公財)鳥取県体育協会 倉吉体育文化会館

物品出納簿(倉吉体育文化会館)

	備品番号	保管課所	保管場所名		銘柄、規格等	取得年月日	取得金額	耐用年数	貸付先
93	409054070	190900	県立施設等	卓球台		09.04.17	90,090	3	(公財)鳥取県体育協会 倉吉体育文化会館
94	409054089	190900	県立施設等	卓球台		09.04.17	90,090	3	(公財)鳥取県体育協会 倉吉体育文化会館
95	409054208	190900	県立施設等	卓球台	カワイKS520G	10.03.18	91,035	3	(公財)鳥取県体育協会 倉吉体育文化会館
96	409054216	190900	県立施設等	卓球台	カワイKS520G	10.03.18	91,035	3	(公財)鳥取県体育協会 倉吉体育文化会館
97	409054224	190900	県立施設等	卓球台	カワイKS520G	10.03.18	91,035	3	(公財)鳥取県体育協会 倉吉体育文化会館
98	409054232	190900	県立施設等	卓球台	カワイKS520G	10.03.18	91,035	3	(公財)鳥取県体育協会 倉吉体育文化会館
99	411031135	190900	県立施設等	バレーボール用支柱	セノーDE0116	11.09.16	302,400	3	(公財)鳥取県体育協会 倉吉体育文化会館
100	411031143	190900	県立施設等	バレーボール用支柱	セノーDE0116	11.09.16	302,400	3	(公財)鳥取県体育協会 倉吉体育文化会館
101	411031151	190900	県立施設等	バレーボール用支柱	セノーDE0116	11.09.16	302,400	3	(公財)鳥取県体育協会 倉吉体育文化会館
102	416040703	190900	県立施設等	卓球台	TSP50320	17.03.31	129,800	3	(公財)鳥取県体育協会 倉吉体育文化会館
103	416040711	190900	県立施設等	卓球台	TSP50320	17.03.31	129,800	3	(公財)鳥取県体育協会 倉吉体育文化会館
104	416040720	190900	県立施設等	卓球台	TSP50320	17.03.31	129,800	3	(公財)鳥取県体育協会 倉吉体育文化会館
105	416040738	190900	県立施設等	卓球台	TSP50320	17.03.31	129,800	3	(公財)鳥取県体育協会 倉吉体育文化会館
106	416040746	190900	県立施設等	卓球台	TSP50320	17.03.31	129,800	3	(公財)鳥取県体育協会 倉吉体育文化会館
107	418000051	190900	県立施設等	卓球台	TSPヨロSK-22	18.04.01	123,900	3	(公財)鳥取県体育協会 倉吉体育文化会館
108	418000060	190900	県立施設等	卓球台	TSPヨロSK-22	18.04.01	123,900	3	(公財)鳥取県体育協会 倉吉体育文化会館
109	418000078	190900	県立施設等	卓球台	TSPヨロSK-22	18.04.01	123,900	3	(公財)鳥取県体育協会 倉吉体育文化会館
110	418000086	190900	県立施設等	卓球台	TSPヨロSK-22	18.04.01	123,900	3	(公財)鳥取県体育協会 倉吉体育文化会館
111	418000094	190900	県立施設等	卓球台	TSPヨロSK-22	18.04.01	123,900	3	(公財)鳥取県体育協会 倉吉体育文化会館
112	420015024	190900	県立施設等	卓球台	カワイ KSN-507B	21.01.30	91,875	3	鳥取県立倉吉体育文化会館 貸付漏れ
113	420015032	190900	県立施設等	卓球台	カワイ KSN-507B	21.01.30	91,875	3	鳥取県立倉吉体育文化会館 貸付漏れ
114	420015040	190900	県立施設等	卓球台	カワイ KSN-507B	21.01.30	91,875	3	鳥取県立倉吉体育文化会館 貸付漏れ
115	420015059	190900	県立施設等	卓球台	カワイ KSN-507B	21.01.30	91,875	3	鳥取県立倉吉体育文化会館 貸付漏れ
116	420020435	190900	県立施設等	卓球台	別添仕様書のとおり	21.03.06	88,515	3	鳥取県立倉吉体育文化会館 貸付漏れ
117	420020443	190900	県立施設等	卓球台	別添仕様書のとおり	21.03.06	88,515	3	鳥取県立倉吉体育文化会館 貸付漏れ
118	421026204	190900	県立施設等	卓球台	ヤマト卓球 ヨロ SK-25	22.02.17	103,950	3	鳥取県立倉吉体育文化会館 貸付漏れ
119	421026212	190900	県立施設等	卓球台	ヤマト卓球 ヨロ SK-25	22.02.17	103,950	3	鳥取県立倉吉体育文化会館 貸付漏れ
120	422021199	190900	県立施設等	フットサルゴール	トーエイライト B-6199	23.03.02	140,700	3	(公財)鳥取県体育協会 倉吉体育文化会館
121	356005789	190900	県立施設等	マット	ヌリタ#450S(大)	56.04.01	67,800	3	(公財)鳥取県体育協会 倉吉体育文化会館
122	356005797	190900	県立施設等	マット	ヌリタ#450S(大)	56.04.01	67,800	3	(公財)鳥取県体育協会 倉吉体育文化会館
123	356005800	190900	県立施設等	マット	ヌリタ#450S(大)	56.04.01	67,800	3	(公財)鳥取県体育協会 倉吉体育文化会館
124	356005819	190900	県立施設等	マット	ヌリタ#450S(大)	56.04.01	67,800	3	(公財)鳥取県体育協会 倉吉体育文化会館
125	356005827	190900	県立施設等	マット	ヌリタタFA型	56.04.01	70,400	3	(公財)鳥取県体育協会 倉吉体育文化会館
126	356005835	190900	県立施設等	マット	ヌリタタFA型	56.04.01	70,400	3	(公財)鳥取県体育協会 倉吉体育文化会館
127	356005843	190900	県立施設等	マット	ヌリタタFA型	56.04.01	70,400	3	(公財)鳥取県体育協会 倉吉体育文化会館
128	356005908	190900	県立施設等	とび箱	セノーALB	56.04.01	72,500	3	(公財)鳥取県体育協会 倉吉体育文化会館
129	356005916	190900	県立施設等	とび箱	セノーALB	56.04.01	72,500	3	(公財)鳥取県体育協会 倉吉体育文化会館
130	359004880	190900	県立施設等	得点板		59.06.25	70,000	3	(公財)鳥取県体育協会 倉吉体育文化会館
131	359004898	190900	県立施設等	得点板		59.06.25	70,000	3	(公財)鳥取県体育協会 倉吉体育文化会館
132	359004901	190900	県立施設等	得点板		59.06.25	70,000	3	(公財)鳥取県体育協会 倉吉体育文化会館
133	359004910	190900	県立施設等	得点板		59.06.25	70,000	3	(公財)鳥取県体育協会 倉吉体育文化会館
134	408027065	190900	県立施設等	除雪車	ホンダHS970	09.02.06	355,453	4	(公財)鳥取県体育協会 倉吉体育文化会館
135	428002208	173000	県立施設等	バドミントン審判台	仕様書のとおり	28.06.28	52,088	8	(公財)鳥取県体育協会 倉吉体育文化会館
136	428002216	173000	県立施設等	バドミントン審判台	仕様書のとおり	28.06.28	52,088	8	(公財)鳥取県体育協会 倉吉体育文化会館
137	428002224	173000	県立施設等	バドミントン審判台	仕様書のとおり	28.06.28	52,088	8	(公財)鳥取県体育協会 倉吉体育文化会館
138	428002232	173000	県立施設等	バドミントン審判台	仕様書のとおり	28.06.28	52,088	8	(公財)鳥取県体育協会 倉吉体育文化会館
139	428002240	173000	県立施設等	バドミントン審判台	仕様書のとおり	28.06.28	52,088	8	(公財)鳥取県体育協会 倉吉体育文化会館
140	428002259	173000	県立施設等	バドミントン審判台	仕様書のとおり	28.06.28	52,088	8	(公財)鳥取県体育協会 倉吉体育文化会館
141	428002267	173000	県立施設等	バドミントン審判台	仕様書のとおり	28.06.28	52,088	8	(公財)鳥取県体育協会 倉吉体育文化会館

物品出納簿(倉吉体育文化会館)

	備品番号	保管課所	保管場所名		銘柄、規格等	取得年月日	取得金額	耐用年数	貸付先
142	428002275	173000	県立施設等	バドミントン審判台	仕様書のとおり	28.06.28	52,088	8	(公財)鳥取県体育協会 倉吉体育文化会館
143	428002283	173000	県立施設等	バドミントン審判台	仕様書のとおり	28.06.28	52,088	8	(公財)鳥取県体育協会 倉吉体育文化会館
144	428002291	173000	県立施設等	バドミントン審判台	仕様書のとおり	28.06.28	52,088	8	(公財)鳥取県体育協会 倉吉体育文化会館

リース契約一覧

物件名	リース期間	リース先	月額	30年度以降の残額	備考
コピーリース	H26.4 ~ H31.3	株衣笠商会	11,880	0	
レンタルモップ	H26.4 ~ H31.3	株サニクリーン山陽	8,190	0	
	~				
	~				
	~				
	~				
	~				

修繕実績（倉吉体育文化会館）

平成26年度

月	内容	金額
5	照明安定器取替	5,400
	体育館男子トイレ給水バルブ取替	151,200
6	照明ソケット取替	6,480
7	体育館観覧席 フロアコンセント修理	6,804
9	誘導灯取替	45,360
	煙感知器取替 3個	58,320
	NEC 液晶プロジェクター 修理	42,120
10	マルチハロゲン灯 5個	105,300
	大研修室・小研修室温度調整機器取替え	372,600
11	照明安定器取替え	5,400
	埋め込みスイッチ取替え	4,320
12	大研修室フランス落とし取替	37,800
	マルチハロゲン灯 4個	84,240
1	アリーナ照明安定器・ソケット取替え	60,480
	大研修室音響装置修理	19,440
2	アリーナ照明ソケット取替え	8,640
	体育館2階ロビーガラス取替え	23,328
3	TSP折畳式卓球台5台修理	75,600
	点滅装置バッテリー3個取替	25,920
	誘導灯器具2台取替	99,900
	体育館ステージ灯LED取替	9,828
	体育館器具庫LED取替	31,104
	トレーニング室LED取替	105,192
	煙感知器3個取替	58,320
合計		1,443,096

平成27年度

月	内容	金額
5	体育館ステージ・1階ホールLED取替	54,432
	暗幕カーテン	66,960
	体育館男子トイレ修理	16,200
6	体育館ロビーLED取替	174,528
	会館1階自動扉修繕	12,960
	体育館1階検知エリアセンサー取替	112,320
7	体育館器具庫鉄扉調整	16,200
	体育館ステージ幕修繕	77,760
	消火栓配管漏水修理	38,880
8	会館1階給湯室湯沸かし器取替	35,640
9	アリーナ照明器具修理・安定器取替	14,040
10	体育館高天井用照明器具取替	108,000
11	マルチハロゲン安定器交換	5,400
	マルチハロゲン安定器1kw用交換	49,680
12	マルチハロゲン交換	49,680
	体育館男子シャワールーム排気ファン修理	66,960
1	小研修室内線電話修理	20,736
	事務所電話修理	8,100
	体育館西側電動カーテン開閉装置修理	258,120
	体育館南側更衣室分電盤修繕	8,208
2	体育館屋根裏照明器具修繕	28,080
3	体育館アリーナ照明器具修繕	10,800
	体育館アリーナ照明安定器交換	49,680
	屋上冷却塔給水配管凍結破損修繕	64,692
	点滅装置用バッテリー修繕	43,200
合計		1,391,256

平成28年度

月	内容	金額
4	庭園水銀灯ポール修繕	310,000
	屋上冷却塔給水配管凍結破損修繕	64,692
	アリーナ照明器具修繕マルチハロゲン安定器	61,560
6	照明器具ソケット部修理	8,640
	電話機修理	10,044
	プロジェクター修理	4,752
	男子トイレ扉修繕	10,476
7	インターネット用光回線用工事	97,200
8	アリーナ照明修理	55,080
	空調ダクト改修修理	114,480
	ドアガラス修理	21,060
	光電話工事費	41,100
9	アリーナ照明修理	49,680
12	マルチハロゲン安定器移設・取替	21,600
1	エレベータ風除室ガラス修理	13,500
2	アリーナ照明修理	21,708
	外灯点灯タイマー交換修理	18,360
	消防設備点検不備修繕	41,040
	除雪機シューター交換修理	11,448
3	消防設備点検不備修繕	38,880
	駐車場水銀灯不点灯修理	12,096
合計		1,027,396

平成29年度

月	内容	金額
5	ワイアレスカメラ	74,520
6	アリーナ照明安定器交換	248,400
	アリーナ照明器具ソケット部修繕	29,160
	会館1階女子トイレ水漏れ修繕	6,480
9	光電式煙感知器	19,440
12	バレーネットワイヤー交換	24,300
1	体育館アリーナ照明安定器交換	204,120
	消防設備修繕	88,020
合計		694,440

倉吉体育文化会館における現状の職員体制

管理運営の組織

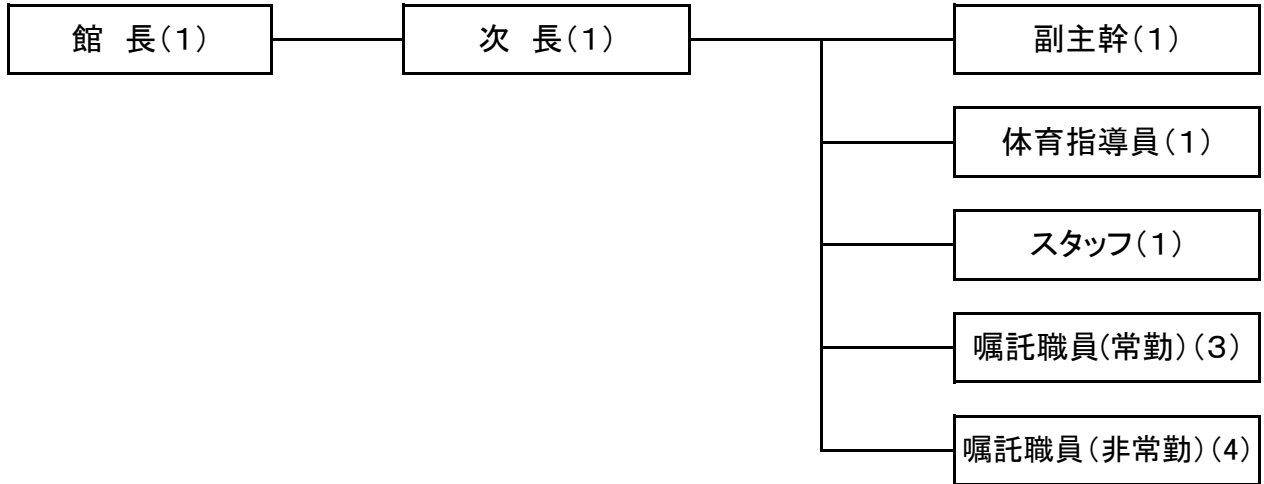

職員の職種等

職種(職名)	雇用関係	1日の勤務時間	月勤務日数	担当する業務内容
館長	常勤	8時間	21日	管理責任者
次長	常勤	8時間	21日	庶務・防火管理・スポーツ教室指導等
副主幹	常勤	8時間	21日	庶務・経理・受付
体育指導員	常勤	8時間	21日	庶務・スポーツ教室指導等
スタッフ	常勤	8時間	21日	設備管理・危険物取扱・受付
嘱託職員	常勤	8時間	21日	スポーツ教室指導・受付
嘱託職員	常勤	8時間	21日	スポーツ教室指導・受付
嘱託職員	常勤	8時間	21日	スポーツ教室補助等・受付
嘱託職員	非常勤	8時間	17日	文化教室指導・受付・経理補助
嘱託職員	非常勤	5時間	15日	夜間管理・受付
嘱託職員	非常勤	5時間	15日	夜間管理・受付
嘱託職員	非常勤	3時間	4日	業務補助・受付