



政府統計



---

平成31年2月分

# 賃金、労働時間及び雇用の動き

毎月勤労統計調査地方調査月報

---

T O T T O R I

---

鳥取県地域振興部統計課

(平成31年4月26日公表)

# 毎月勤労統計調査地方調査の説明

## 平成31年1月分からの変更点

- 厚生労働省が標本の部分入替え(平成30年1月分及び平成31年1月分実施)や基準とする母集団労働者数の更新(平成30年1月分実施)等を行ったことにより、賃金と労働時間の前年同月比には、一定の断層が含まれるため、時系列比較を行う際には留意が必要です。鳥取県では、平成31年1月調査で対象事業所(事業所規模5人以上)のうち約4割の入替を行いました。

### 1 調査の目的

この調査は、統計法に基づく基幹統計であって、給与、出勤日数、労働時間及び雇用について、鳥取県における毎月の変動を明らかにすることを目的としている。

### 2 調査の対象

この調査は、日本標準産業分類に定める「鉱業、採石業、砂利採取業」、「建設業」、「製造業」、「電気・ガス・熱供給・水道業」、「情報通信業」、「運輸業、郵便業」、「卸売業、小売業」、「金融業、保険業」、「不動産業、物品賃貸業」、「学術研究、専門・技術サービス業」、「宿泊業、飲食サービス業」、「生活関連サービス業、娯楽業(その他の生活関連サービス業のうち家事サービス業を除く)」、「教育、学習支援業」、「医療、福祉」、「複合サービス事業」、「サービス業(他に分類されないもの)」、「(外国公務を除く)において、常時5人以上の常用労働者を雇用する事業所の中から抽出された466事業所(うち、30人以上は226事業所)について行っている。

※今回の調査対象事業所数は466事業所、回収事業所数は415事業所、回収率は89.1%であった。

### 3 調査事項の定義

#### (1) 現金給与額

所得税、社会保険料、組合費、貯金等を差し引く前の総額のことである。

「現金給与総額」とは、「きまって支給する給与(定期給与)」と「特別に支払われた給与(特別給与)」の合計額である。

「きまって支給する給与(定期給与)」とは、労働契約、労働協約、あるいは事業所の給与規則等によってあらかじめ定められている支給条件、算定方法によって支給された給与のことで、「超過労働給与」を含む。

「所定外給与(超過労働給与)」とは、所定の労働時間を超える労働、休日労働、深夜労働に対して支給される給与のことである。

「所定内給与」とは、「きまって支給する給与」から「超過労働給与」を除いたものである。

「特別に支払われた給与(特別給与)」とは、あらかじめ定められた契約や規則等によらないで一時的又は突発的理由に基づいて労働者に現実に支払われた給与、新しい協約により過去にさかのぼって算定された給与の追給額、3か月を超える期間ごとに算定される住宅手当や通勤手当等、並びに賞与のことである。

#### (2) 出勤日数

労働者が実際に出勤した日数のことである。事業所に出勤しない日は有給でも出勤日にならないが1日のうち1時間でも就業すれば出勤日となる。

#### (3) 実労働時間

労働者が実際に労働した時間数のことであって、休憩時間は除かれる。ただし運輸関係労働者等の手待ち時間は含める。なお、本来の職務外として行われる当宿直の時間数は含めない。

「総実労働時間数」とは、「所定内労働時間数」と「所定外労働時間数」の合計である。

「所定内労働時間数」とは、事業所の就業規則で定められた正規の始業時刻と終業時刻の間の休憩時間を除いた実労働時間数のことである。

「所定外労働時間数」とは、早出、残業、臨時の呼出、休日出勤などの実労働時間数のことである。

#### (4) 常用労働者

期間を定めず又は1か月を超える期間をきめて雇われている者のことである。

1日の労働時間の長短は問わず、いわゆるパートタイマー等も含む。

「パートタイム労働者」とは、常用労働者のうち、1日の労働時間又は1週の労働日数が短い者のことである。

「パートタイム労働者比率」は、常用労働者に占めるパートタイム労働者の割合のことである。

#### (5) 入職率・離職率

採用(解雇、退職)、出向及び同一企業内の他の事業所からの(への)転勤によって当事業所に入った(を離れた)常用労働者を、前月末常用労働者数で除した値である。

### 4 調査結果の算定

この結果は、調査事業所からの報告をもとにして事業所規模5人以上の県内すべての事業所に対応するよう推計したものである。事業所規模5人以上の集計には、事業所規模30人以上の事業所も含まれている。

### 5 利用上の注意

(1) 前年比などの増減率は、調査事業所の抽出替えに伴うギャップ修正をした指数により算出しており、実数で算出した場合と必ずしも一致しない。

(2) 不動産業、物品賃貸業は調査対象事業所が少ないため非公表とするが、調査産業計には含まれる。

- (3) 電気・ガス・熱供給・水道業は「電気・ガス業等」、学術研究、専門・技術サービス業は「学術研究等」、宿泊業、飲食サービス業は「宿泊業・飲食業等」、生活関連サービス業、娯楽業は「生活関連サービス等」、サービス業（他に分類されないもの）は「その他のサービス業」と表示する。
- (4) 表5-1～3の「○その他」の一括集計に含まれる産業は次のとおりである。  
「Eその他」の一括集計に含まれる産業は、「家具・装備品」「化学、石油・石炭」「ゴム製品」「窯業・土石製品」「非鉄金属製造業」「はん用機械器具」「生産用機械器具」「業務用機械器具」「その他の製造業」である。  
「Mその他」の一括集計に含まれる産業は、「飲食店」「持ち帰り・配達飲食サービス業」である。  
「Pその他」の一括集計に含まれる産業は、「保健衛生」「社会保険・社会福祉・介護事業」である。  
「Rその他」の一括集計に含まれる産業は、「廃棄物処理業」「自動車整備業」「機械等修理業」「職業紹介・労働者派遣業」「政治・経済・文化団体」「宗教」「その他のサービス業」である。
- (5) 実質賃金指数については、次の算式によって作成している。

$$\text{各月の実質賃金指数} = \frac{\text{各月の名目賃金指数}}{\text{各月の消費者物価指数（持家の帰属家賃を除く総合）}} \times 100$$

## 6 毎月勤労統計調査地方調査の表章産業の変更について

- (1) 毎月勤労統計調査地方調査においては、平成22年1月分から、平成19年11月改訂の日本標準産業分類（以下「新産業分類」という。）に基づく集計結果を公表している。  
「調査産業計」、「建設業」、「製造業」、「電気・ガス・熱供給・水道業」、「情報通信業」、「運輸業、郵便業」、「卸売業、小売業」、「金融業、保険業」、「教育、学習支援業」、「医療、福祉」、「複合サービス事業」については、日本標準産業分類（平成14年3月改訂）（以下「旧産業分類」という。）に基づいて公表している平成21年以前の集計結果と接続させているが、「学術研究、専門・技術サービス業」、「宿泊業、飲食サービス業」、「生活関連サービス業、娯楽業」、「サービス業（他に分類されないもの）」については平成21年以前の旧産業分類に基づく集計結果と接続していない。
- (2) 平成29年1月公表時から平成25年10月に改定された日本標準産業分類に基づくものとしている。ただし、表章産業の名称に変更はなく、平成28年以前の結果と単純に接続させる扱いとしている。  
（注）表章産業の範囲は、「0819 幼保連携型認定こども園」の新設に伴い、「0 教育、学習支援業」、「P 医療、福祉」、「P85 社会保障・社会福祉・介護事業」の範囲に違いが生じるが、影響は大きくないものと考えられる。

## 7 基準年の変更に伴う指数の改訂について

平成29年1月分公表時から、各指数の基準年を平成22年（2010年）から平成27年（2015年）に更新した。平成28年12月分までの指数については、平成29年1月分以降と比較できるように、平成27年平均が100となるものに遡及改訂した。なお、平成28年12月分までの増減率については遡及改訂していない。改訂後の指数で計算したものと一致しないことがある。  
基準年の変更に伴う指数の改訂とは、指数の基準年を西暦年の末尾が0又は5の付く年に変更する改訂のことをいい、5年ごとに行うものである（指数の基準年に関する統計基準（平成22年3月31日総務省告示第112号）に基づく）。

## 8 指数のギャップ修正について

調査事業所のうち30人以上の抽出方法は、従来の2～3年に一度行う総入替え方式から、毎年1月分調査時に行う部分入替え方式に平成30年から変更した。賃金、労働時間指数とその増減率は、総入替え方式のときに行っていた過去に遡った改訂はしない。常用雇用指数とその増減率は、労働者数推計のベンチマークを平成30年1月分で更新したことに伴い、平成30年1月分公表時に過去に遡って改訂した。

## 9 「全国調査結果」の数値の取扱いについて

厚生労働省が毎月公表する全国調査結果の公表値において、平成30年11月分確報から、従来公表されてきた値が、平成24年以降において東京都の「500人以上規模の事業所」について復元して再集計された値（再集計値）に変更されました。  
このことに伴い、本県の平成30年11月分月報に掲載する全国調査結果も再集計値に変更していますので、平成30年10月分以前の公表値とは接続しないことにご注意ください。

## 目 次

調査結果の概要	(平成31年2月分)	1
統 計 表		
表 1 - 1	現金給与総額	3
表 1 - 2	〃 産業、就業形態別	3
表 2 - 1	労働時間	4
表 2 - 2	〃 産業、就業形態別	4
表 3 - 1	労働者数	5
表 3 - 2	〃 産業、就業形態別	5
表 4	事業所規模別の賃金、労働時間及び労働者数 (調査産業計)	6
時系列表 1	パートタイム労働者比率及びパートタイム労働者の 時間当たり給与	6
表 5 - 1 ~ 3	産業別現金給与額、労働時間及び労働者数	7
指 数 表		
第 1 - 1 表	名目賃金指数 (現金給与総額 事業所規模 5人以上)	10
	〃 ( 〃 30人以上)	11
第 1 - 2 表	〃 (きまって支給する給与 事業所規模 5人以上)	12
	〃 ( 〃 30人以上)	13
第 1 - 3 表	〃 (所定内給与 事業所規模 5人以上)	14
	〃 ( 〃 30人以上)	15
第 2 - 1 表	実質賃金指数 (現金給与総額 事業所規模 5人以上)	16
	〃 ( 〃 30人以上)	17
第 2 - 2 表	〃 (きまって支給する給与 事業所規模 5人以上)	18
	〃 ( 〃 30人以上)	19
第 3 - 1 表	労働時間指数 (総実労働時間 事業所規模 5人以上)	20
	〃 ( 〃 30人以上)	21
第 3 - 2 表	〃 (所定内労働時間 事業所規模 5人以上)	22
	〃 ( 〃 30人以上)	23
第 3 - 3 表	〃 (所定外労働時間 事業所規模 5人以上)	24
	〃 ( 〃 30人以上)	25
第 4 表	常用雇用指数 (事業所規模 5人以上)	26
	( 〃 30人以上)	27
全 国 結 果		
	平成31年2月分結果	28

# 調査結果の概要（平成31年2月分）

## 1 賃金 — 現金給与総額は221,046円（規模5人以上・調査産業計） —

2月の現金給与総額は、規模5人以上で221,046円となった。その名目賃金指数は78.3で前年に比べ3.6%減（うち規模30人以上では242,129円、その名目賃金指数77.9で前年に比べ2.5%減）となった。

またその実質賃金指数は76.2で前年に比べ4.0%減（うち規模30人以上では75.8で前年に比べて2.9%減）となった。

現金給与総額のうち、きまって支給する給与は219,952円となった。その名目賃金指数は93.0で前年に比べ3.8%減（うち規模30人以上では241,115円、その名目賃金指数93.8で前年に比べ2.7%減）となった。

また、所定内給与は206,091円、その名目賃金指数は92.6で前年に比べ4.3%減（うち規模30人以上では222,978円、その名目賃金指数は92.9で前年に比べ3.1%減）となった。

特別に支払われた給与は1,094円（うち規模30人以上では1,014円）となった。

規模5人以上の現金給与総額を就業形態別にみると、一般労働者は275,200円（うち規模30人以上では287,883円）となり、パートタイム労働者は88,115円（うち規模30人以上では94,497円）となった。

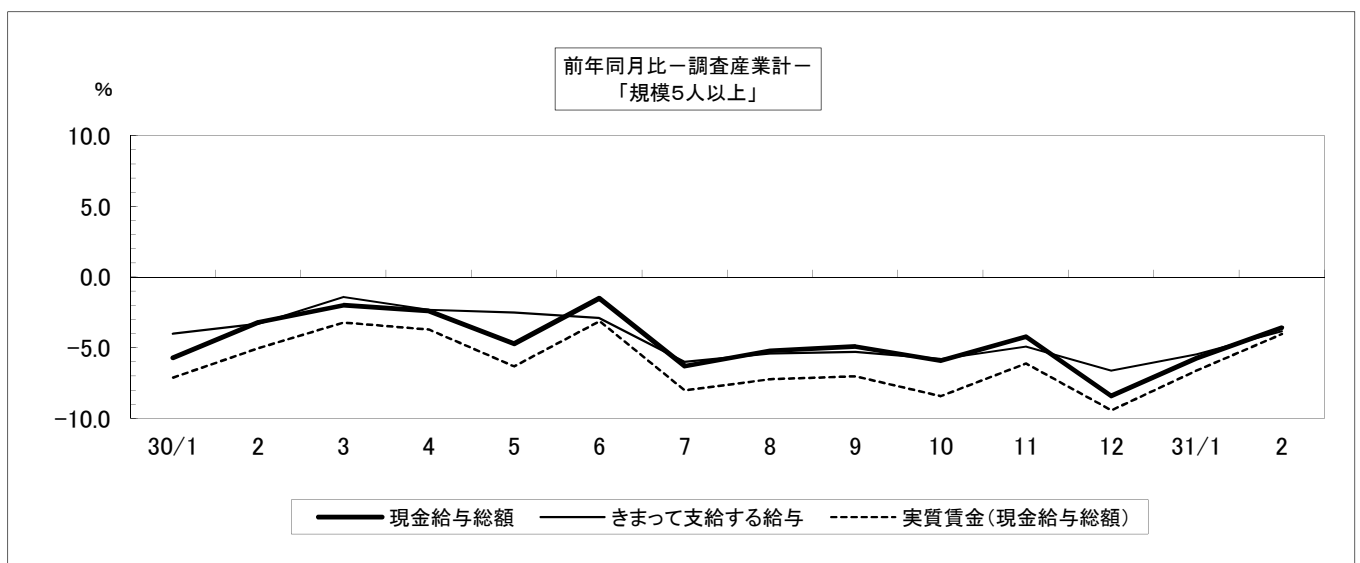
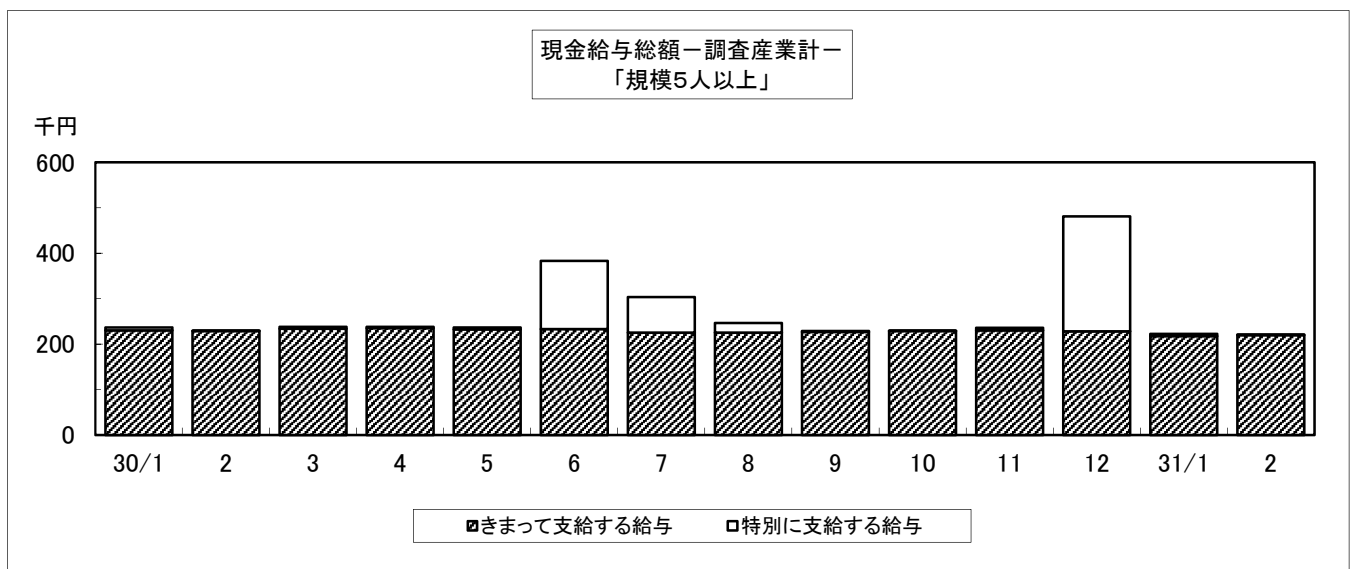

## 2 労働時間 — 総実労働時間は143.0時間（規模5人以上・調査産業計） —

2月の総実労働時間は、規模5人以上で143.0時間となった。その労働時間指数は93.6で前年に比べ3.4%減（うち規模30人以上では147.8時間、その労働時間指数96.3で前年に比べ2.3%減）となった。

総実労働時間のうち、所定内労働時間は133.6時間となった。その労働時間指数は92.8で前年に比べ3.7%減（うち規模30人以上では136.2時間、労働時間指数94.6で前年に比べ2.6%減）となった。

また、所定外労働時間は9.4時間、その労働時間指数は106.8で前年に比べ1.0%増（うち規模30人以上では11.6時間、その労働時間指数は123.4で前年に比べ1.7%増）となった。

規模5人以上の総実労働時間を就業形態別にみると、一般労働者は165.1時間（うち規模30人以上では164.2時間）となり、パートタイム労働者は89.0時間（うち規模30人以上では94.6時間）となった。

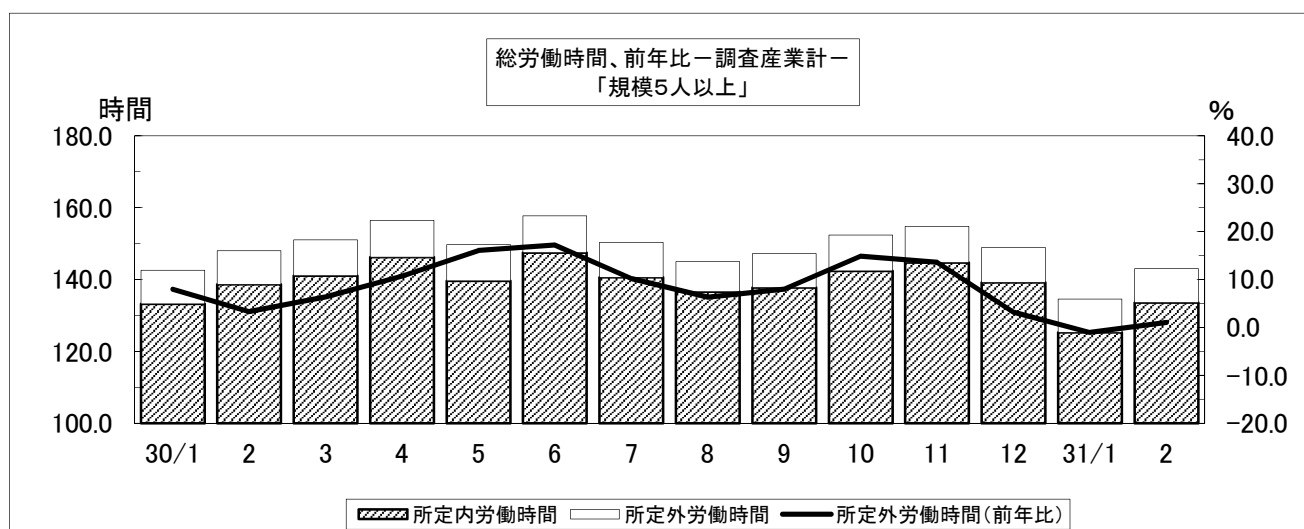

## 3 常用雇用 — 常用雇用者数は181,419人（規模5人以上・調査産業計） —

2月末の常用労働者数は規模5人以上で181,419人となった。その常用雇用指数は101.3で前年に比べ2.4%増（うち規模30人以上では93,385人、常用雇用指数99.3で前年に比べ2.8%増）となった。

また、規模5人以上の常用労働者のパートタイム労働者比率は28.7%で前年に比べ2.0ポイント増（うち規模30人以上では23.6%で前年に比べ0.7ポイント増）となった。



表1-1 現金給与額 (平成31年2月分)

(事業所規模5人以上)

区 分	現金給与総額		きまって支給する給与		Aのうち所定内給与		特別に支払われた給与	
	A+B	前年 同月比	A	前年 同月比	前年 同月比	前年 同月比	B	前年 同月差
	円	%	円	%	円	%	円	円
調査産業計	221,046	-3.6	219,952	-3.8	206,091	-4.3	1,094	295
建設業	225,253	-11.3	225,060	-11.3	212,205	-14.3	193	193
製造業	232,505	3.4	230,175	2.8	211,606	3.8	2,330	1,316
電気・ガス業等	374,428	0.4	374,178	0.6	342,868	-1.3	250	-1,041
情報通信業	277,685	-7.8	277,685	-4.2	258,181	-0.8	0	-11,061
運輸業, 郵便業	253,001	-8.7	253,001	-8.6	214,004	-8.7	0	-275
卸売業, 小売業	200,008	11.8	199,728	12.4	191,775	11.5	280	-708
金融業, 保険業	268,646	-4.1	268,646	-3.3	264,044	-1.7	0	-2,342
学術研究等	289,386	-3.5	289,346	-3.6	269,300	-4.2	40	40
宿泊業・飲食業等	108,000	-6.5	107,932	-6.4	104,397	-3.5	68	-77
生活関連サービス等	138,050	-32.4	119,868	-41.3	113,266	-43.8	18,182	18,182
教育, 学習支援業	301,266	-10.4	301,266	-10.1	297,670	-10.0	0	-1,011
医療, 福祉	229,485	-6.2	228,855	-6.4	211,609	-8.8	630	630
複合サービス事業	247,340	-15.6	245,859	-15.6	236,698	-16.0	1,481	-76
その他のサービス業	188,928	-6.7	188,398	-6.1	177,348	-5.3	530	-1,272
<b>(うち事業所規模30人以上)</b>								
調査産業計	242,129	-2.5	241,115	-2.7	222,978	-3.1	1,014	527
建設業	290,240	3.0	290,161	2.9	249,987	-5.2	79	79
製造業	247,069	4.2	244,384	3.6	224,299	6.1	2,685	1,584
電気・ガス業等	384,082	1.6	383,764	1.6	347,825	-1.4	318	318
情報通信業	317,884	-7.0	317,884	-7.2	296,096	-5.4	0	0
運輸業, 郵便業	242,834	-11.3	242,834	-11.3	210,763	-8.5	0	0
卸売業, 小売業	161,338	0.3	160,563	-0.2	148,882	-2.0	775	732
金融業, 保険業	x	x	x	x	x	x	x	x
学術研究等	327,431	-9.2	327,431	-9.3	292,839	-8.0	0	0
宿泊業・飲食業等	105,659	-18.2	105,410	-18.1	98,356	-16.3	249	-171
生活関連サービス等	138,592	-0.5	138,592	-0.5	125,941	-7.9	0	0
教育, 学習支援業	339,651	-4.4	339,651	-4.4	334,415	-4.3	0	0
医療, 福祉	267,071	-5.4	266,110	-5.7	245,108	-8.4	961	961
複合サービス事業	233,913	-11.8	233,913	-11.8	221,456	-11.6	0	-291
その他のサービス業	180,497	2.6	180,453	4.3	167,383	4.9	44	-2,966

表1-2 現金給与額 産業、就業形態別 (平成31年2月分)

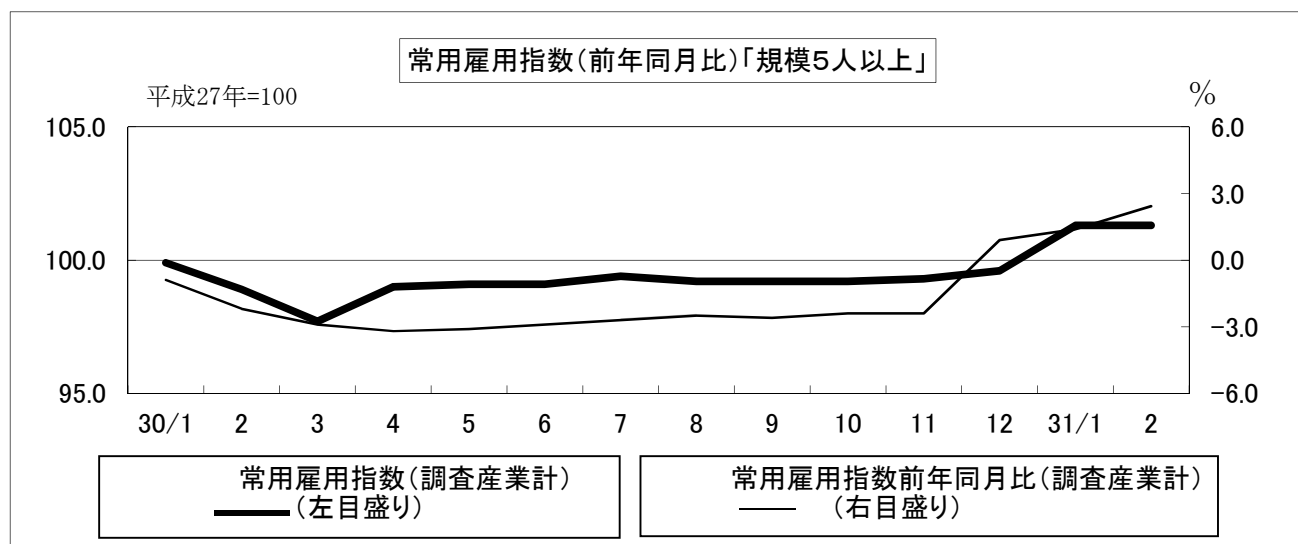
(事業所規模5人以上)

区 分	現金給与総額		きまって支給する給与		Aのうち所定内給与		特別に支払われた給与	
	A+B	前年 同月比	A	前年 同月比	前年 同月比	前年 同月比	B	前年 同月差
一般労働者	円	%	円	%	円	%	円	円
調査産業計	275,200	-1.8	273,688	-2.0	255,170	-2.7	1,512	458
製造業	255,264	3.6	252,586	3.0	231,391	4.1	2,678	1,500
卸売業, 小売業	266,340	3.6	265,898	4.1	254,299	3.4	442	-1,360
医療, 福祉	281,632	-3.6	280,802	-3.9	258,722	-6.5	830	830
パートタイム労働者	円		円		円		円	
調査産業計	88,115	-1.8	88,047	-1.9	85,618	-2.0	68	-30
製造業	100,067	-4.7	99,761	-5.0	96,471	-3.6	306	203
卸売業, 小売業	92,376	10.0	92,359	10.0	90,321	9.7	17	14
医療, 福祉	93,988	-11.3	93,880	-11.5	89,196	-12.5	108	108
<b>(うち事業所規模30人以上)</b>								
一般労働者	円	%	円	%	円	%	円	円
調査産業計	287,883	-1.8	286,596	-2.1	263,980	-2.5	1,287	667
製造業	263,178	4.5	260,226	3.8	238,416	6.2	2,952	1,712
卸売業, 小売業	256,314	0.4	254,550	-0.2	230,568	-3.6	1,764	1,678
医療, 福祉	302,060	-4.6	300,945	-4.9	276,616	-7.7	1,115	1,115
パートタイム労働者	円		円		円		円	
調査産業計	94,497	-2.3	94,363	-2.5	90,678	-2.6	134	98
製造業	114,568	-2.3	114,083	-2.7	108,187	-0.6	485	485
卸売業, 小売業	90,036	7.1	90,003	7.0	87,557	7.8	33	26
医療, 福祉	110,096	-11.0	109,829	-11.1	103,750	-13.6	267	267

表2-1 労働時間 (平成31年2月分)

(事業所規模5人以上)

区 分	出 勤		総実労働時間		所定内労働時間		所定外労働時間	
	日 数	前 年 同月差	A + B	前 年 同月比	A	前 年 同月比	B	前 年 同月比
	日	日	時間	%	時間	%	時間	%
調査産業計	18.5	-0.6	143.0	-3.4	133.6	-3.7	9.4	1.0
建設業	19.7	-2.5	148.4	-14.2	143.9	-13.2	4.5	-37.6
製造業	20.1	0.2	164.6	0.5	152.2	1.4	12.4	-8.8
電気・ガス業	17.2	0.2	136.9	-2.5	128.8	-1.1	8.1	-21.3
情報通信業	18.9	-0.3	156.3	-1.4	145.4	1.7	10.9	-30.6
運輸業, 郵便業	19.7	-0.9	169.8	-5.9	141.9	-12.6	27.9	54.1
卸売業, 小売業	19.3	-0.4	142.1	4.2	136.7	3.3	5.4	31.8
金融業, 保険業	17.2	-0.2	125.6	-4.1	121.3	-4.5	4.3	4.7
学術研究等	18.4	-1.4	150.9	-4.6	139.5	-6.2	11.4	18.7
宿泊業・飲食業等	15.5	-0.5	100.4	-8.1	96.9	-5.8	3.5	-46.1
生活関連サービス等	16.1	-2.1	106.6	-23.4	102.0	-21.0	4.6	-54.9
教育, 学習支援業	17.1	-0.4	143.9	-5.3	121.9	-4.9	22.0	-8.0
医療, 福祉	17.8	-1.1	136.9	-5.6	130.7	-6.9	6.2	31.9
複合サービス事業	18.1	0.5	140.8	1.2	135.4	2.1	5.4	-15.7
その他のサービス業	18.8	0.0	147.1	3.7	138.5	4.2	8.6	-3.4
<b>(うち事業所規模30人以上)</b>								
調査産業計	18.5	-0.6	147.8	-2.3	136.2	-2.6	11.6	1.7
建設業	20.4	-0.3	161.5	-3.1	154.0	-2.2	7.5	-18.5
製造業	20.2	0.4	168.9	1.6	155.6	3.6	13.3	-17.9
電気・ガス業等	17.3	-0.1	136.8	-2.9	128.2	-1.6	8.6	-18.9
情報通信業	18.2	-0.6	149.9	-3.6	139.4	-3.5	10.5	-3.6
運輸業, 郵便業	19.4	-1.4	167.0	-5.2	142.9	-9.3	24.1	31.0
卸売業, 小売業	18.6	-0.2	130.7	1.9	122.5	0.2	8.2	34.4
金融業, 保険業	x	x	x	x	x	x	x	x
学術研究等	17.8	-0.3	155.0	-0.2	136.9	2.5	18.1	-16.6
宿泊業・飲食業等	14.9	-2.6	95.9	-20.9	91.5	-18.6	4.4	-50.0
生活関連サービス等	14.8	-1.3	102.8	-5.8	95.5	-10.9	7.3	264.9
教育, 学習支援業	17.5	-0.2	150.5	-0.8	127.6	0.5	22.9	-7.3
医療, 福祉	17.9	-1.4	142.8	-6.7	135.5	-8.3	7.3	40.4
複合サービス事業	17.3	-0.9	132.9	-3.9	126.9	-2.1	6.0	-29.4
その他のサービス業	18.3	-0.6	144.2	6.0	133.4	4.7	10.8	27.1

表2-2 労働時間 産業、就業形態別 (平成31年2月分)

(事業所規模5人以上)

区 分	出 勤		総実労働時間		所定内労働時間		所定外労働時間	
	日 数	前 年 同月差	A + B	前 年 同月比	A	前 年 同月比	B	前 年 同月比
一般労働者	日	日	時間	%	時間	%	時間	%
調査産業計	19.8	-0.4	165.1	-1.8	152.7	-2.2	12.4	4.2
製造業	20.5	0.4	173.0	1.1	159.3	1.9	13.7	-8.6
卸売業, 小売業	20.9	-0.6	170.0	-1.2	161.9	-2.1	8.1	19.0
医療, 福祉	18.9	-1.0	155.7	-3.6	148.6	-4.9	7.1	33.9
パートタイム労働者	日	日	時間	%	時間	%	時間	%
調査産業計	15.2	-1.1	89.0	-4.3	86.7	-4.6	2.3	9.5
製造業	18.0	-0.5	115.5	-5.9	111.0	-4.8	4.5	-26.3
卸売業, 小売業	16.7	-0.8	96.7	4.0	95.6	3.7	1.1	37.5
医療, 福祉	15.2	-0.7	88.1	-9.5	84.4	-10.5	3.7	23.3
<b>(うち事業所規模30人以上)</b>								
一般労働者	日	日	時間	%	時間	%	時間	%
調査産業計	19.3	-0.4	164.2	-1.3	149.9	-1.6	14.3	2.9
製造業	20.4	0.5	173.4	1.7	159.5	3.9	13.9	-17.7
卸売業, 小売業	20.4	-0.6	173.2	2.3	155.8	-0.8	17.4	42.6
医療, 福祉	18.5	-1.3	154.6	-5.5	146.4	-7.1	8.2	41.3
パートタイム労働者	日	日	時間	%	時間	%	時間	%
調査産業計	16.0	-1.0	94.6	-5.8	91.9	-5.8	2.7	-3.5
製造業	19.0	0.1	131.0	-2.3	123.0	-0.4	8.0	-24.5
卸売業, 小売業	17.3	0.2	98.7	3.8	97.5	3.8	1.2	9.1
医療, 福祉	14.8	-2.0	90.0	-14.1	86.8	-15.5	3.2	52.3



表3-1 労働者数 (平成31年2月分)

(事業所規模5人以上)

区分	常用		パートタイム		入職率		離職率	
	労働者数	前年同月比	労働者比率	前年同月差	%	前年同月差	%	前年同月差
調査産業計	181,419	2.4	28.7	2.0	1.74	0.79	1.79	0.38
建設業	11,141	-6.1	20.0	16.6	0.58	0.12	4.39	4.10
製造業	31,176	8.0	14.7	-0.7	0.91	0.23	1.01	-0.07
電気・ガス業等	1,172	-9.4	6.0	1.1	0.00	-0.15	1.18	1.18
情報通信業	2,523	-1.1	14.6	8.6	0.19	-2.14	2.21	0.52
運輸業, 郵便業	10,340	-6.5	17.9	7.0	1.31	0.79	1.20	0.44
卸売業, 小売業	31,774	1.2	37.4	-8.0	5.14	4.15	3.02	1.64
金融業, 保険業	5,052	-1.3	9.9	2.1	0.54	-0.07	0.42	0.13
学術研究等	3,300	2.9	19.9	11.2	0.70	0.58	0.40	-0.62
宿泊業・飲食業等	14,010	1.0	68.3	3.5	2.91	0.20	3.38	-1.06
生活関連サービス等	4,421	-2.9	61.9	21.5	0.27	-3.43	0.38	-4.81
教育, 学習支援業	13,183	1.2	29.6	9.6	0.40	-0.33	1.87	1.11
医療, 福祉	38,979	6.7	27.7	2.1	0.85	0.36	0.92	-0.14
複合サービス事業	1,938	-1.8	8.4	1.1	1.81	1.66	1.40	1.35
その他のサービス業	10,765	5.8	20.9	-5.8	1.32	0.20	0.98	-0.47
<b>(うち事業所規模30人以上)</b>								
調査産業計	93,385	2.8	23.6	0.7	1.14	0.43	1.35	0.05
建設業	2,542	0.3	1.1	-3.9	0.27	-0.16	1.55	0.22
製造業	22,897	5.9	10.9	-0.4	0.78	0.24	0.86	-0.29
電気・ガス業等	920	-12.3	7.6	1.5	0.00	-0.19	1.50	1.50
情報通信業	1,237	-2.5	4.9	2.1	0.40	0.40	1.83	0.66
運輸業, 郵便業	7,090	-1.4	19.8	10.3	1.16	0.35	0.96	0.37
卸売業, 小売業	10,835	-4.8	57.1	1.8	1.26	0.20	1.83	0.28
金融業, 保険業	x	x	x	x	x	x	x	x
学術研究等	795	-1.0	10.7	7.6	0.00	-0.50	0.00	-0.50
宿泊業・飲食業等	3,757	-5.7	72.3	13.3	3.94	2.20	6.58	2.60
生活関連サービス等	1,456	-5.1	73.7	15.1	0.82	-1.54	1.16	-0.42
教育, 学習支援業	7,899	-0.1	20.2	2.6	0.33	-0.34	0.67	0.56
医療, 福祉	24,087	8.8	18.1	0.3	1.24	0.79	1.13	-0.23
複合サービス事業	723	5.0	17.4	5.6	5.03	4.59	1.15	1.00
その他のサービス業	6,322	5.8	24.2	-10.8	1.62	0.65	1.22	-0.98

表3-2 労働者数 産業、就業形態別 (平成31年2月分)

(事業所規模5人以上)

区分	常用		入職率		離職率	
	労働者数	前年同月比	%	前年同月差	%	前年同月差
一般労働者			%	ポイント	%	ポイント
調査産業計	129,380	-0.3	1.83	1.31	1.13	0.04
製造業	26,597	8.9	0.56	0.19	0.71	-0.22
卸売業, 小売業	19,895	16.1	7.83	7.45	3.20	1.84
医療, 福祉	28,169	3.7	0.78	0.40	0.68	-0.44
パートタイム労働者			%	ポイント	%	ポイント
調査産業計	52,039	9.9	1.52	-0.62	3.40	1.12
製造業	4,579	3.4	2.98	0.53	2.74	0.81
卸売業, 小売業	11,879	-16.7	0.92	-0.81	2.74	1.34
医療, 福祉	10,810	15.5	1.04	0.23	1.54	0.63
<b>(うち事業所規模30人以上)</b>						
一般労働者			%	ポイント	%	ポイント
調査産業計	71,308	1.7	0.68	0.27	0.84	-0.27
製造業	20,400	6.4	0.48	0.08	0.72	-0.46
卸売業, 小売業	4,648	-8.5	1.11	0.90	1.61	-0.10
医療, 福祉	19,717	8.2	0.94	0.59	0.62	-0.57
パートタイム労働者			%	ポイント	%	ポイント
調査産業計	22,077	5.9	2.63	0.90	3.01	1.08
製造業	2,497	2.5	3.24	1.59	2.03	1.12
卸売業, 小売業	6,187	-1.8	1.37	-0.38	1.99	0.57
医療, 福祉	4,370	10.9	2.56	1.66	3.40	1.28

(注) 1) パートタイム労働者比率は、常用労働者に占めるパートタイム労働者の割合。

2) 入職(離職)率は、前月末労働者に対する入職(離職)の割合。

表4 事業所規模別の賃金、労働時間及び労働者数  
(調査産業計) (平成31年2月分)

規 模	現金給与	きまって	所 定 内	特 別 に	総 実	所定内	所定外	前 調 査	増 加	減 少	本 調 査
	総 額	支給する	給 与	支 払 わ れ	労 働	労 働	労 働	期 間 末			
	円	円	円	円	時間	時間	時間	人	人	人	人
5～29人											
計	198,646	197,466	188,147	1,180	138.1	130.9	7.2	87,932	2,084	1,982	88,034
男	236,075	234,625		1,450	148.1	139.2	8.9	47,492	1,873	1,310	48,055
女	154,176	153,317		859	126.2	121.1	5.1	40,440	211	672	39,979
30～99人											
計	225,165	223,790	209,226	1,375	145.7	133.7	12.0	52,123	642	821	51,944
男	266,252	264,240		2,012	160.2	143.3	16.9	25,594	324	281	25,637
女	185,326	184,569		757	131.5	124.3	7.2	26,529	318	540	26,307
100人以上											
計	263,423	262,863	240,242	560	150.4	139.3	11.1	41,459	429	447	41,441
男	311,642	311,193		449	156.0	141.3	14.7	20,408	224	156	20,476
女	216,505	215,836		669	144.9	137.4	7.5	21,051	205	291	20,965

時系列表1 パートタイム労働者比率及びパートタイム労働者の時間当たり給与 (調査産業計)

年 月	パートタイム労働者比率				パートタイム労働者の時間当たり給与			
	事業所規模5人以上		うち規模30人以上		事業所規模5人以上		うち規模30人以上	
		前年差		前年差		前年比		前年比
	% ポイント		% ポイント		円	%	円	%
平成27年	21.7	-3.4	18.9	-3.3	956	0.1	1,011	1.5
28年	21.4	-0.3	19.0	0.1	991	3.7	1,043	3.2
29年	22.1	0.7	18.6	-0.4	1,021	3.0	1,054	1.1
30年	26.2	4.1	22.0	3.4	963	-5.7	958	-9.1
平成30年1月	26.1	4.6	22.5	3.6	976	-3.7	962	-7.3
2月	26.7	4.0	22.9	4.5	961	-7.0	953	-11.7
3月	26.0	3.3	22.7	4.0	970	-5.5	973	-9.6
4月	25.5	3.0	22.1	3.9	947	-6.5	944	-11.6
5月	25.2	3.1	21.8	3.5	975	-5.9	969	-9.0
6月	25.3	3.3	21.4	3.2	960	-5.8	949	-9.7
7月	27.3	5.3	21.5	3.2	955	-6.0	948	-9.8
8月	27.1	5.1	21.5	2.6	971	-4.0	974	-6.7
9月	25.8	3.7	21.3	2.6	959	-4.6	950	-7.0
10月	26.2	4.7	21.6	2.8	958	-7.0	953	-10.8
11月	26.6	4.5	22.2	3.3	966	-5.7	962	-8.7
12月	26.9	5.5	22.3	3.3	969	-4.9	967	-6.6
平成31年1月	29.2	3.1	23.2	0.7	994	1.8	973	1.1
2月	28.7	2.0	23.6	0.7	988	2.8	987	3.6

(注) 時間当たり給与は、所定内給与を所定内労働時間で除し四捨五入により算出している。

表5-1 産業別現金給与額 (平成31年2月分)

(単位:円)

産 業	計					男			女		
	現金給与	きまって	所定内	所定外	特別に	現金給与	きまって	特別に	現金給与	きまって	特別に
	総額	支給する	給与	給与	支払われ	総額	支給する	支払われ	総額	支給する	支払われ
<b>(事業所規模5人以上)</b>											
調査産業計	221,046	219,952	206,091	13,861	1,094	260,776	259,391	1,385	178,508	177,725	783
建設業	225,253	225,060	212,205	12,855	193	228,241	228,019	222	205,376	205,376	0
製造業	232,505	230,175	211,606	18,569	2,330	279,091	276,072	3,019	164,631	163,305	1,326
電気・ガス業等	374,428	374,178	342,868	31,310	250	381,017	380,727	290	332,770	332,770	0
情報通信業	277,685	277,685	258,181	19,504	0	307,484	307,484	0	201,397	201,397	0
運輸業,郵便業	253,001	253,001	214,004	38,997	0	273,343	273,343	0	161,377	161,377	0
卸売業,小売業	200,008	199,728	191,775	7,953	280	259,618	259,241	377	133,167	132,997	170
金融業,保険業	268,646	268,646	264,044	4,602	0	323,015	323,015	0	241,871	241,871	0
学術研究等	289,386	289,346	269,300	20,046	40	323,298	323,285	13	178,746	178,617	129
宿泊業・飲食業等	108,000	107,932	104,397	3,535	68	134,770	134,766	4	88,923	88,810	113
生活関連サービス等	138,050	119,868	113,266	6,602	18,182	176,308	144,382	31,926	113,988	104,450	9,538
教育,学習支援業	301,266	301,266	297,670	3,596	0	344,713	344,713	0	264,301	264,301	0
医療,福祉	229,485	228,855	211,609	17,246	630	272,686	271,836	850	213,129	212,583	546
複合サービス事業	247,340	245,859	236,698	9,161	1,481	277,724	277,112	612	202,243	199,471	2,772
その他のサービス業	188,928	188,398	177,348	11,050	530	212,125	211,973	152	152,556	151,434	1,122
食料品・たばこ	188,830	183,557	172,964	10,593	5,273	251,809	244,051	7,758	142,316	138,878	3,438
繊維工業	177,444	177,444	168,025	9,419	0	230,273	230,273	0	163,099	163,099	0
木材・木製品	218,398	218,398	199,018	19,380	0	226,014	226,014	0	170,493	170,493	0
パルプ・紙	262,429	262,429	231,396	31,033	0	283,119	283,119	0	188,931	188,931	0
印刷・同関連業	235,074	235,074	215,193	19,881	0	244,308	244,308	0	198,344	198,344	0
プラスチック製品	275,228	262,380	236,414	25,966	12,848	317,974	299,860	18,114	170,923	170,923	0
鉄鋼	x	x	x	x	x	x	x	x	x	x	x
金属製品製造業	244,011	244,011	220,770	23,241	19	268,444	268,418	26	175,034	175,034	0
電子・デバイス	276,875	276,733	252,900	23,833	142	341,063	341,027	36	173,894	173,582	312
電気機械器具	264,031	264,031	247,200	16,831	0	278,702	278,702	0	218,250	218,250	0
輸送用機械器具	249,985	249,985	203,605	46,380	0	255,292	255,292	0	208,231	208,231	0
Eその他	252,322	247,608	225,905	21,703	4,714	277,454	271,241	6,213	178,321	178,021	300
卸売業	263,944	262,977	249,553	13,424	967	307,084	306,045	1,039	181,731	180,901	830
小売業	176,408	176,382	170,448	5,934	26	235,759	235,714	45	121,267	121,258	9
宿泊業	144,974	144,974	132,393	12,581	0	184,014	184,014	0	112,484	112,484	0
Mその他	97,707	97,621	96,604	1,017	86	119,415	119,410	5	82,902	82,760	142
医療	284,848	284,761	257,432	27,329	87	373,899	373,899	0	250,487	250,367	120
Pその他	189,007	187,980	178,106	9,874	1,027	196,891	195,404	1,487	186,063	185,208	855
他の事業サービス	163,076	162,143	150,056	12,087	933	178,643	178,370	273	140,998	139,129	1,869
Rその他	222,053	222,040	212,320	9,720	13	251,353	251,343	10	169,636	169,618	18
<b>(うち事業所規模30人以上)</b>											
調査産業計	242,129	241,115	222,978	18,137	1,014	286,397	285,079	1,318	199,137	198,419	718
建設業	290,240	290,161	249,987	40,174	79	300,153	300,062	91	225,994	225,994	0
製造業	247,069	244,384	224,299	20,085	2,685	293,525	290,254	3,271	177,250	175,446	1,804
電気・ガス業等	384,082	383,764	347,825	35,939	318	392,570	392,192	378	339,041	339,041	0
情報通信業	317,884	317,884	296,096	21,788	0	340,951	340,951	0	242,186	242,186	0
運輸業,郵便業	242,834	242,834	210,763	32,071	0	265,168	265,168	0	156,259	156,259	0
卸売業,小売業	161,338	160,563	148,882	11,681	775	227,272	225,819	1,453	122,007	121,636	371
金融業,保険業	x	x	x	x	x	x	x	x	x	x	x
学術研究等	327,431	327,431	292,839	34,592	0	353,912	353,912	0	210,701	210,701	0
宿泊業・飲食業等	105,659	105,410	98,356	7,054	249	133,102	133,088	14	88,577	88,182	395
生活関連サービス等	138,592	138,592	125,941	12,651	0	170,117	170,117	0	109,975	109,975	0
教育,学習支援業	339,651	339,651	334,415	5,236	0	391,857	391,857	0	290,773	290,773	0
医療,福祉	267,071	266,110	245,108	21,002	961	319,844	318,565	1,279	244,911	244,084	827
複合サービス事業	233,913	233,913	221,456	12,457	0	263,854	263,854	0	163,175	163,175	0
その他のサービス業	180,497	180,453	167,383	13,070	44	213,846	213,794	52	129,343	129,310	33
食料品・たばこ	210,851	203,271	189,434	13,837	7,580	267,585	257,260	10,325	162,722	157,472	5,250
繊維工業	180,953	180,953	171,514	9,439	0	239,701	239,701	0	166,426	166,426	0
木材・木製品	x	x	x	x	x	x	x	x	x	x	x
パルプ・紙	262,429	262,429	231,396	31,033	0	283,119	283,119	0	188,931	188,931	0
印刷・同関連業	228,664	228,664	215,206	13,458	0	242,934	242,934	0	198,344	198,344	0
プラスチック製品	244,705	244,705	220,832	23,873	0	287,878	287,878	0	168,488	168,488	0
鉄鋼	x	x	x	x	x	x	x	x	x	x	x
金属製品製造業	250,331	250,331	231,509	18,822	0	282,736	282,736	0	182,982	182,982	0
電子・デバイス	292,183	292,093	267,025	25,068	90	349,734	349,719	15	188,209	187,984	225
電気機械器具	281,648	281,648	261,630	20,018	0	307,373	307,373	0	218,250	218,250	0
輸送用機械器具	254,711	254,711	216,307	38,404	0	262,457	262,457	0	208,231	208,231	0
Eその他	268,961	261,329	236,945	24,384	7,632	283,861	275,054	8,807	180,908	180,221	687
卸売業	232,282	229,384	203,966	25,418	2,898	279,670	276,358	3,312	156,077	153,844	2,233
小売業	136,372	136,344	129,497	6,847	28	187,817	187,763	54	115,549	115,531	18
宿泊業	141,601	141,601	129,559	12,042	0	172,264	172,264	0	117,696	117,696	0
Mその他	73,407	72,934	70,357	2,577	473	87,122	87,091	31	66,503	65,808	695
医療	300,660	300,660	270,095	30,565	0	368,695	368,695	0	269,377	269,377	0
Pその他	221,820	219,565	211,445	8,120	2,255	243,011	239,720	3,291	213,992	212,120	1,872
他の事業サービス	160,044	159,990	144,221	15,769	54	187,959	187,888	71	119,968	119,938	30
Rその他	216,261	216,234	207,883	8,351	27	255,985	255,964	21	147,689	147,652	37

(注)「X」は調査対象事業所が少ないため又は調査票提出事業所が少ないため非公表とする。以下、同様とする。

表5-2 産業別労働時間 (平成31年2月分)

(単位:日,時間)

産 業	計				男				女			
	出 勤	総 実	所定内	所定外	出 勤	総 実	所定内	所定外	出 勤	総 実	所定内	所定外
	日 数	時 間	時 間	時 間	日 数	時 間	時 間	時 間	日 数	時 間	時 間	時 間
<b>(事業所規模5人以上)</b>												
調 査 産 業 計	18.5	143.0	133.6	9.4	18.9	153.2	140.8	12.4	18.0	132.2	125.9	6.3
建 設 業	19.7	148.4	143.9	4.5	19.6	147.4	142.6	4.8	20.7	154.8	152.6	2.2
製 造 業	20.1	164.6	152.2	12.4	20.3	171.2	155.9	15.3	19.9	155.0	146.9	8.1
電 気 ・ ガ ス 業 等	17.2	136.9	128.8	8.1	17.3	137.6	129.6	8.0	16.6	132.0	123.4	8.6
情 報 通 信 業	18.9	156.3	145.4	10.9	18.9	159.8	148.0	11.8	18.8	147.3	138.7	8.6
運 輸 業 , 郵 便 業	19.7	169.8	141.9	27.9	19.8	176.1	144.3	31.8	19.1	141.8	131.3	10.5
卸 売 業 , 小 売 業	19.3	142.1	136.7	5.4	20.1	158.9	151.7	7.2	18.3	123.1	119.7	3.4
金 融 業 , 保 険 業	17.2	125.6	121.3	4.3	15.8	124.1	116.6	7.5	17.9	126.4	123.7	2.7
学 術 研 究 等	18.4	150.9	139.5	11.4	18.8	155.5	142.3	13.2	17.2	135.7	130.2	5.5
宿 泊 業 ・ 飲 食 業 等	15.5	100.4	96.9	3.5	16.2	110.4	106.2	4.2	15.0	93.3	90.2	3.1
生 活 関 連 サ ー ビ ス 等	16.1	106.6	102.0	4.6	16.8	122.0	114.4	7.6	15.6	96.8	94.2	2.6
教 育 , 学 習 支 援 業	17.1	143.9	121.9	22.0	16.9	149.3	124.2	25.1	17.2	139.2	119.9	19.3
医 療 , 福 祉	17.8	136.9	130.7	6.2	17.2	135.0	127.8	7.2	18.1	137.6	131.8	5.8
複 合 サ ー ビ ス 事 業	18.1	140.8	135.4	5.4	18.1	143.0	137.0	6.0	18.0	137.6	133.1	4.5
そ の 他 の サ ー ビ ス 業	18.8	147.1	138.5	8.6	19.0	154.9	143.5	11.4	18.5	134.9	130.8	4.1
食 料 品 ・ た ば こ	19.9	152.4	141.8	10.6	20.7	168.8	155.0	13.8	19.3	140.2	132.0	8.2
織 維 工 業	21.9	184.5	175.9	8.6	21.9	182.9	177.2	5.7	21.9	185.0	175.6	9.4
木 材 ・ 木 製 品	20.5	170.4	156.2	14.2	20.5	172.4	156.7	15.7	20.5	157.2	153.0	4.2
パ ル プ ・ 紙	20.7	169.7	157.9	11.8	20.6	168.8	155.8	13.0	20.8	172.8	165.3	7.5
印 刷 ・ 同 関 連 業	19.9	157.6	150.4	7.2	19.8	158.3	152.6	5.7	20.1	155.1	141.7	13.4
プ ラ ス チ ッ ク 製 品	19.7	160.0	145.2	14.8	20.0	169.0	150.4	18.6	19.0	137.9	132.4	5.5
鉄 鋼 製 業	x	x	x	x	x	x	x	x	x	x	x	x
金 属 製 品 製 造 業	21.4	175.8	161.0	14.8	21.7	182.1	164.9	17.2	20.5	158.3	150.1	8.2
電 子 ・ デ バ イ ス	18.4	150.8	140.8	10.0	18.1	155.1	141.8	13.3	18.8	143.8	139.1	4.7
電 気 機 械 器 具	19.4	162.3	150.8	11.5	19.5	162.7	151.1	11.6	19.2	161.4	149.9	11.5
輸 送 用 機 械 器 具	21.5	207.1	167.8	39.3	21.6	210.3	168.5	41.8	20.7	182.2	162.1	20.1
E そ の 他	20.7	171.0	156.5	14.5	21.1	178.6	161.2	17.4	19.5	148.3	142.5	5.8
卸 売 業	20.6	163.1	155.9	7.2	21.2	172.1	163.6	8.5	19.4	146.2	141.3	4.9
小 売 業	18.8	134.3	129.5	4.8	19.6	152.4	145.8	6.6	18.1	117.5	114.5	3.0
宿 泊 業	18.3	124.4	118.1	6.3	18.7	141.2	133.2	8.0	17.9	110.4	105.5	4.9
M そ の 他	14.7	93.8	91.0	2.8	15.4	100.8	97.8	3.0	14.3	88.9	86.3	2.6
医 療	18.0	141.5	133.7	7.8	16.2	134.9	124.2	10.7	18.7	144.0	137.3	6.7
P そ の 他	17.7	133.6	128.6	5.0	17.9	135.1	130.5	4.6	17.7	133.0	127.9	5.1
他 の 事 業 サ ー ビ ス	18.7	145.2	134.9	10.3	18.7	154.2	139.3	14.9	18.7	132.1	128.5	3.6
R そ の 他	19.0	149.6	143.2	6.4	19.5	155.5	148.3	7.2	18.1	139.0	134.1	4.9
<b>(うち事業所規模30人以上)</b>												
調 査 産 業 計	18.5	147.8	136.2	11.6	18.9	158.3	142.4	15.9	18.2	137.5	130.1	7.4
建 設 業	20.4	161.5	154.0	7.5	20.5	162.9	155.5	7.4	19.5	152.4	144.2	8.2
製 造 業	20.2	168.9	155.6	13.3	20.2	172.6	156.6	16.0	20.3	163.2	154.1	9.1
電 気 ・ ガ ス 業 等	17.3	136.8	128.2	8.6	17.4	138.1	129.5	8.6	16.4	130.3	121.3	9.0
情 報 通 信 業	18.2	149.9	139.4	10.5	18.4	152.7	141.5	11.2	17.6	140.6	132.4	8.2
運 輸 業 , 郵 便 業	19.4	167.0	142.9	24.1	19.6	173.5	145.2	28.3	18.9	141.4	133.9	7.5
卸 売 業 , 小 売 業	18.6	130.7	122.5	8.2	19.6	152.7	138.0	14.7	18.0	117.6	113.3	4.3
金 融 業 , 保 険 業	x	x	x	x	x	x	x	x	x	x	x	x
学 術 研 究 等	17.8	155.0	136.9	18.1	17.9	158.0	137.6	20.4	17.4	141.3	133.7	7.6
宿 泊 業 ・ 飲 食 業 等	14.9	95.9	91.5	4.4	15.8	110.0	104.0	6.0	14.3	87.2	83.8	3.4
生 活 関 連 サ ー ビ ス 等	14.8	102.8	95.5	7.3	15.0	113.6	102.7	10.9	14.6	92.9	88.9	4.0
教 育 , 学 習 支 援 業	17.5	150.5	127.6	22.9	17.7	160.6	133.2	27.4	17.2	140.9	122.3	18.6
医 療 , 福 祉	17.9	142.8	135.5	7.3	17.1	142.3	133.2	9.1	18.2	143.1	136.5	6.6
複 合 サ ー ビ ス 事 業	17.3	132.9	126.9	6.0	17.3	135.7	129.2	6.5	17.3	126.4	121.6	4.8
そ の 他 の サ ー ビ ス 業	18.3	144.2	133.4	10.8	18.7	157.7	143.0	14.7	17.7	123.7	118.8	4.9
食 料 品 ・ た ば こ	20.6	164.4	151.0	13.4	21.0	175.4	158.8	16.6	20.3	155.1	144.4	10.7
織 維 工 業	22.2	187.9	179.4	8.5	21.9	184.3	177.7	6.6	22.3	188.7	179.8	8.9
木 材 ・ 木 製 品	x	x	x	x	x	x	x	x	x	x	x	x
パ ル プ ・ 紙	20.7	169.7	157.9	11.8	20.6	168.8	155.8	13.0	20.8	172.8	165.3	7.5
印 刷 ・ 同 関 連 業	20.7	164.5	155.1	9.4	21.0	169.0	161.4	7.6	20.1	155.1	141.7	13.4
プ ラ ス チ ッ ク 製 品	19.6	163.9	147.6	16.3	20.0	175.3	153.2	22.1	19.0	143.9	137.7	6.2
鉄 鋼 製 業	x	x	x	x	x	x	x	x	x	x	x	x
金 属 製 品 製 造 業	20.9	172.3	161.1	11.2	21.3	179.8	167.1	12.7	20.1	156.8	148.6	8.2
電 子 ・ デ バ イ ス	17.9	149.3	139.3	10.0	17.6	150.8	138.4	12.4	18.3	146.5	140.8	5.7
電 気 機 械 器 具	19.5	166.9	154.0	12.9	19.6	169.1	155.7	13.4	19.2	161.4	149.9	11.5
輸 送 用 機 械 器 具	20.5	200.7	161.3	39.4	20.5	203.7	161.1	42.6	20.7	182.2	162.1	20.1
E そ の 他	21.7	181.6	165.1	16.5	21.9	185.4	166.9	18.5	20.7	159.0	154.9	4.1
卸 売 業	19.7	159.0	144.7	14.3	20.4	171.2	152.9	18.3	18.7	139.3	131.4	7.9
小 売 業	18.2	120.7	114.7	6.0	18.9	138.8	126.8	12.0	17.9	113.4	109.8	3.6
宿 泊 業	18.3	124.6	117.8	6.8	19.0	137.6	130.0	7.6	17.8	114.4	108.3	6.1
M そ の 他	11.8	70.3	68.0	2.3	12.1	77.5	73.4	4.1	11.7	66.7	65.3	1.4
医 療	17.5	143.1	134.1	9.0	16.1	135.3	124.3	11.0	18.2	146.7	138.6	8.1
P そ の 他	18.3	142.4	137.4	5.0	18.8	153.1	147.1	6.0	18.1	138.4	133.8	4.6
他 の 事 業 サ ー ビ ス	17.9	140.8	127.2	13.6	18.2	156.8	137.4	19.4	17.5	117.7	112.4	5.3
R そ の 他	19.0	150.3	144.4	5.9	19.5	159.1	152.1	7.0	18.0	135.2	131.2	4.0

表5-3 産業別労働者数 (平成31年2月分)

(単位:人,%)

産 業	計						男			女		
	前調査 期間末	増 加	減 少	本調査 期間末	うちパートタイム		本調査 期間末	うちパートタイム		本調査 期間末	うちパートタイム	
					労働者数	比率		労働者数	比率		労働者数	比率
<b>(事業所規模5人以上)</b>												
調査産業計	181,514	3,155	3,250	181,419	52,039	28.7	94,168	16,448	17.5	87,251	35,591	40.8
建設業	11,582	67	508	11,141	2,233	20.0	9,641	2,075	21.5	1,500	158	10.5
製造業	31,206	285	315	31,176	4,579	14.7	18,502	1,009	5.5	12,674	3,570	28.2
電気・ガス業等	1,186	0	14	1,172	70	6.0	1,018	56	5.5	154	14	9.1
情報通信業	2,575	5	57	2,523	369	14.6	1,808	153	8.5	715	216	30.2
運輸業、郵便業	10,329	135	124	10,340	1,850	17.9	8,472	1,034	12.2	1,868	816	43.7
卸売業、小売業	31,114	1,600	940	31,774	11,879	37.4	17,025	2,514	14.8	14,749	9,365	63.5
金融業、保険業	5,046	27	21	5,052	502	9.9	1,669	254	15.2	3,383	248	7.3
学術研究等	3,290	23	13	3,300	656	19.9	2,527	215	8.5	773	441	57.1
宿泊業・飲食業等	14,077	409	476	14,010	9,564	68.3	5,969	3,346	56.1	8,041	6,218	77.3
生活関連サービス等	4,426	12	17	4,421	2,735	61.9	1,711	678	39.6	2,710	2,057	75.9
教育、学習支援業	13,380	53	250	13,183	3,902	29.6	6,067	1,147	18.9	7,116	2,755	38.7
医療、福祉	39,004	332	357	38,979	10,810	27.7	10,765	2,831	26.3	28,214	7,979	28.3
複合サービス事業	1,930	35	27	1,938	163	8.4	1,165	68	5.8	773	95	12.3
その他のサービス業	10,728	142	105	10,765	2,253	20.9	6,573	769	11.7	4,192	1,484	35.4
食料品・たばこ業	8,101	61	148	8,014	2,364	29.5	3,415	506	14.8	4,599	1,858	40.4
繊維工業	3,505	37	9	3,533	295	8.3	755	31	4.1	2,778	264	9.5
木材・木製品	504	2	4	502	44	8.8	434	37	8.5	68	7	10.3
パルプ・紙業	1,394	2	4	1,392	49	3.5	1,087	18	1.7	305	31	10.2
印刷・関連業	678	6	3	681	30	4.4	546	9	1.6	135	21	15.6
プラスチック製品	811	0	12	799	184	23.0	565	27	4.8	234	157	67.1
鉄鋼業	x	x	x	x	x	x	x	x	x	x	x	x
金属製品製造業	2,077	55	27	2,105	254	12.1	1,541	25	1.6	564	229	40.6
電子・デバイス	4,925	15	31	4,909	446	9.1	3,022	41	1.4	1,887	405	21.5
電気機械器具	3,884	39	19	3,904	492	12.6	2,963	225	7.6	941	267	28.4
輸送用機械器具	1,074	0	2	1,072	4	0.4	951	2	0.2	121	2	1.7
Eその他	4,045	68	56	4,057	412	10.2	3,035	83	2.7	1,022	329	32.2
卸売業	8,488	10	31	8,467	1,324	15.6	5,551	249	4.5	2,916	1,075	36.9
小売業	22,626	1,590	909	23,307	10,555	45.3	11,474	2,265	19.7	11,833	8,290	70.1
宿泊業	3,058	24	24	3,058	1,551	50.7	1,386	438	31.6	1,672	1,113	66.6
Mその他	11,019	385	452	10,952	8,013	73.2	4,583	2,908	63.5	6,369	5,105	80.2
医療業	16,461	219	205	16,475	3,383	20.5	4,641	768	16.5	11,834	2,615	22.1
Pその他	22,543	113	152	22,504	7,427	33.0	6,124	2,063	33.7	16,380	5,364	32.7
他の事業サービス	6,033	61	55	6,039	1,776	29.4	3,544	629	17.7	2,495	1,147	46.0
Rその他	4,695	81	50	4,726	477	10.1	3,029	140	4.6	1,697	337	19.9
<b>(うち事業所規模30人以上)</b>												
調査産業計	93,582	1,071	1,268	93,385	22,077	23.6	46,113	6,180	13.4	47,272	15,897	33.6
建設業	2,575	7	40	2,542	27	1.1	2,200	20	0.9	342	7	2.0
製造業	22,916	178	197	22,897	2,497	10.9	13,769	612	4.4	9,128	1,885	20.7
電気・ガス業等	934	0	14	920	70	7.6	780	56	7.2	140	14	10.0
情報通信業	1,255	5	23	1,237	61	4.9	947	26	2.7	290	35	12.1
運輸業、郵便業	7,076	82	68	7,090	1,402	19.8	5,647	770	13.6	1,443	632	43.8
卸売業、小売業	10,897	137	199	10,835	6,187	57.1	4,062	1,271	31.3	6,773	4,916	72.6
金融業、保険業	x	x	x	x	x	x	x	x	x	x	x	x
学術研究等	795	0	0	795	85	10.7	648	53	8.2	147	32	21.8
宿泊業・飲食業等	3,859	152	254	3,757	2,715	72.3	1,458	879	60.3	2,299	1,836	79.9
生活関連サービス等	1,461	12	17	1,456	1,073	73.7	697	422	60.5	759	651	85.8
教育、学習支援業	7,926	26	53	7,899	1,594	20.2	3,816	346	9.1	4,083	1,248	30.6
医療、福祉	24,060	298	271	24,087	4,370	18.1	7,168	1,050	14.6	16,919	3,320	19.6
複合サービス事業	696	35	8	723	126	17.4	508	68	13.4	215	58	27.0
その他のサービス業	6,297	102	77	6,322	1,532	24.2	3,825	464	12.1	2,497	1,068	42.8
食料品・たばこ業	5,647	26	112	5,561	1,168	21.0	2,564	321	12.5	2,997	847	28.3
繊維工業	2,672	37	9	2,700	262	9.7	536	31	5.8	2,164	231	10.7
木材・木製品	x	x	x	x	x	x	x	x	x	x	x	x
パルプ・紙業	1,394	2	4	1,392	49	3.5	1,087	18	1.7	305	31	10.2
印刷・関連業	425	6	3	428	30	7.0	293	9	3.1	135	21	15.6
プラスチック製品	449	0	2	447	143	32.0	285	27	9.5	162	116	71.6
鉄鋼業	x	x	x	x	x	x	x	x	x	x	x	x
金属製品製造業	1,133	22	7	1,148	174	15.2	770	25	3.2	378	149	39.4
電子・デバイス	4,319	15	31	4,303	172	4.0	2,768	27	1.0	1,535	145	9.4
電気機械器具	3,264	39	19	3,284	368	11.2	2,343	101	4.3	941	267	28.4
輸送用機械器具	848	0	2	846	4	0.5	725	2	0.3	121	2	1.7
Eその他	2,430	29	4	2,455	91	3.7	2,100	22	1.0	355	69	19.4
卸売業	2,839	10	31	2,818	601	21.3	1,735	166	9.6	1,083	435	40.2
小売業	8,058	127	168	8,017	5,586	69.7	2,327	1,105	47.5	5,690	4,481	78.8
宿泊業	1,801	24	24	1,801	951	52.8	786	309	39.3	1,015	642	63.3
Mその他	2,058	128	230	1,956	1,764	90.2	672	570	84.8	1,284	1,194	93.0
医療業	13,810	219	205	13,824	2,384	17.2	4,408	687	15.6	9,416	1,697	18.0
Pその他	10,250	79	66	10,263	1,986	19.4	2,760	363	13.2	7,503	1,623	21.6
他の事業サービス	4,021	41	55	4,007	1,460	36.4	2,360	451	19.1	1,647	1,009	61.3
Rその他	2,276	61	22	2,315	72	3.1	1,465	13	0.9	850	59	6.9

# 第1-1表 名目賃金指数（現金給与総額）

（平成31年2月分）

（事業所規模5人以上）

（平成27年=100）

区分	調査産業計		建設業		製造業		電気・ガス業等		情報通信業		運輸業, 郵便業		卸売業, 小売業		金融業, 保険業	
	前年比		前年比		前年比		前年比		前年比		前年比		前年比		前年比	
平成26年	96.7	6.3	97.4	3.8	98.1	11.1	101.1	-4.4	118.4	13.2	108.8	1.1	91.0	10.0	91.8	12.3
27	100.0	3.4	100.0	2.6	100.0	2.0	100.0	-1.2	100.0	-15.5	100.0	-8.1	100.0	9.9	100.0	8.9
28	99.7	-0.3	100.7	0.7	101.2	1.2	106.7	6.8	108.9	8.9	92.9	-7.2	99.6	-0.4	87.3	-12.7
29	101.9	2.2	92.9	-7.7	104.2	3.0	102.6	-3.8	99.6	-8.5	104.1	12.1	100.8	1.2	89.3	2.3
30	97.0	-4.8	96.5	3.9	104.2	0.0	91.2	-11.1	98.5	-1.1	102.4	-1.6	91.7	-9.0	84.0	-5.9
30年1月	83.7	-5.7	83.2	-9.9	87.6	-0.5	71.5	-10.6	77.8	-14.0	96.8	10.8	83.1	-13.2	63.6	-13.6
2	81.2	-3.2	83.0	2.7	84.8	-0.6	70.4	-14.0	78.7	-4.4	93.4	6.1	74.4	-12.2	63.8	-6.0
3	84.3	-2.0	85.1	2.5	85.8	-1.9	72.1	-11.5	77.8	-18.1	101.0	17.2	76.8	-11.8	72.2	7.1
4	84.4	-2.4	84.7	5.0	88.4	-0.7	70.5	-24.8	78.6	-2.8	94.8	4.5	79.4	-11.1	70.0	-3.8
5	83.8	-4.7	83.7	2.2	88.7	0.1	69.8	-13.5	76.9	-11.3	93.9	9.8	81.7	-10.2	72.4	-36.8
6	135.6	-1.5	106.5	12.6	123.3	-3.7	199.3	-7.7	157.5	29.2	157.8	-3.8	105.7	-4.3	155.0	2.9
7	107.5	-6.3	109.8	7.9	139.4	5.1	71.2	-7.2	140.0	7.5	102.4	0.6	104.9	-11.4	74.4	4.5
8	87.3	-5.2	109.9	-2.8	96.7	-1.2	73.8	-6.3	76.5	6.3	90.1	2.2	87.8	-8.9	68.4	2.5
9	81.0	-4.9	89.9	7.4	87.5	0.5	67.6	-7.7	76.8	-0.3	81.5	-7.2	81.4	-6.2	70.0	3.7
10	81.1	-5.9	87.5	4.0	87.6	1.3	70.4	-18.0	77.1	3.8	84.1	-4.6	81.8	-6.4	68.0	-10.2
11	83.4	-4.2	86.6	-4.6	97.2	10.5	68.6	-13.2	78.3	-0.5	85.4	-4.3	84.0	-5.7	70.7	-10.1
12	170.4	-8.4	148.4	15.8	183.5	-4.1	189.7	-7.1	185.5	-9.6	148.1	-22.9	159.9	-7.4	159.7	-3.4
31年1月	78.9	-5.7	77.2	-7.2	88.1	0.6	71.0	-0.7	77.2	-0.8	84.7	-12.5	84.8	2.0	60.3	-5.2
2	78.3	-3.6	73.6	-11.3	87.7	3.4	70.7	0.4	72.6	-7.8	85.3	-8.7	83.2	11.8	61.2	-4.1

区分	学術研究等		宿泊業・飲食業等		生活関連サービス等		教育, 学習支援業		医療, 福祉		複合サービス事業		その他のサービス業	
	前年比		前年比		前年比		前年比		前年比		前年比		前年比	
平成26年	129.7	2.6	107.1	23.6	115.8	-4.2	90.3	4.2	94.7	0.8	93.9	-4.1	95.1	7.6
27	100.0	-23.0	100.0	-6.7	100.0	-13.6	100.0	10.6	100.0	5.6	100.0	6.6	100.0	5.1
28	109.1	9.1	91.8	-8.1	110.5	10.5	96.5	-3.5	101.5	1.5	107.5	7.5	97.6	-2.4
29	120.7	10.6	90.2	-1.7	139.3	26.1	95.9	-0.6	106.5	4.9	117.0	8.8	99.0	1.4
30	129.1	7.0	92.3	2.3	139.8	0.4	95.9	0.0	97.9	-8.1	112.3	-4.0	109.2	10.3
30年1月	110.7	16.2	96.4	12.6	133.2	19.1	75.7	2.9	83.6	-8.9	98.7	-13.0	93.0	9.9
2	110.4	17.4	85.2	5.1	132.8	22.6	77.7	3.5	82.8	-3.8	92.4	-0.3	92.6	6.4
3	117.8	14.3	87.5	-3.3	146.1	35.3	81.2	8.4	86.0	-1.5	93.2	-1.0	96.3	5.0
4	110.1	18.4	93.5	3.7	125.5	8.3	79.8	8.6	86.7	-2.3	96.2	-0.6	94.4	7.0
5	107.6	-2.8	94.4	4.1	126.0	15.4	76.2	2.1	84.6	-1.4	88.2	-4.8	93.6	9.3
6	166.3	20.0	96.0	7.5	176.9	23.4	202.4	5.6	126.5	-9.4	214.8	4.3	167.1	26.3
7	114.4	-26.4	104.0	9.2	177.4	0.3	71.0	-7.9	118.3	-14.0	105.7	8.7	103.5	7.5
8	118.2	7.7	89.5	-3.9	126.4	-11.2	70.0	-6.2	84.2	-6.9	95.8	-7.2	100.1	3.9
9	107.8	4.7	81.5	-1.3	117.6	-12.9	70.3	-7.5	80.9	-7.3	84.0	-9.1	94.8	3.5
10	108.8	4.9	80.9	-0.1	123.3	-12.7	72.0	-5.9	80.0	-10.0	85.4	-6.9	95.8	5.9
11	114.8	9.6	81.7	-5.7	119.9	-12.9	71.3	-6.3	81.3	-6.0	84.6	-7.5	94.9	1.9
12	262.5	10.6	117.3	1.2	172.0	-28.8	202.6	-2.3	179.3	-13.8	208.4	-10.4	184.6	22.0
31年1月	104.0	-6.1	85.5	-11.3	84.6	-36.5	69.4	-8.3	77.4	-7.4	79.3	-19.7	86.6	-6.9
2	106.5	-3.5	79.7	-6.5	89.8	-32.4	69.6	-10.4	77.7	-6.2	78.0	-15.6	86.4	-6.7

# 第1-1表 名目賃金指数（現金給与総額）

（平成31年2月分）

（事業所規模30人以上）

（平成27年=100）

区分	調査産業計		建設業		製造業		電気・ガス業等		情報通信業		運輸業、郵便業		卸売業、小売業		金融業、保険業	
	前年比		前年比		前年比		前年比		前年比		前年比		前年比		前年比	
平成26年	97.7	2.8	118.3	-0.8	96.5	8.0	99.9	-1.0	100.8	8.5	104.7	-4.3	106.4	0.8	84.7	5.3
27	100.0	2.4	100.0	-15.5	100.0	3.6	100.0	0.2	100.0	-0.8	100.0	-4.4	100.0	-6.1	100.0	18.1
28	101.1	1.1	102.8	2.8	101.4	1.4	99.5	-0.6	101.8	1.8	99.0	-1.0	105.1	5.1	95.7	-4.3
29	102.0	0.9	108.1	5.2	105.1	3.6	101.0	1.5	100.2	-1.6	99.6	0.6	110.0	4.7	98.6	3.0
30	97.9	-4.0	104.8	-3.1	107.4	2.2	90.3	-10.6	81.9	-18.3	100.2	0.6	88.9	-19.2	89.0	-9.7
30年1月	81.3	-5.4	92.9	-11.3	88.9	1.5	69.7	-9.0	59.5	-21.2	90.6	3.4	76.5	-26.9	67.5	-6.0
2	79.9	-5.1	88.1	-7.4	85.6	0.4	67.7	-11.4	59.7	-24.9	84.8	-1.4	76.2	-15.3	67.2	-7.7
3	81.8	-2.9	88.5	-6.8	86.9	0.6	70.3	-9.5	60.4	-29.1	84.2	0.7	80.2	-14.2	78.6	8.6
4	81.7	-6.0	87.7	-7.9	89.7	1.1	68.1	-25.1	63.8	-16.4	85.7	-0.5	78.8	-23.1	69.8	-10.3
5	82.1	-7.5	84.8	-9.5	90.8	2.8	68.4	-11.1	61.0	-18.8	86.9	6.5	79.6	-20.6	77.3	-52.7
6	137.1	-6.4	146.1	37.3	134.1	1.2	197.6	-4.6	126.8	-25.7	120.7	-19.1	110.6	-27.1	153.3	-7.4
7	115.2	-0.9	122.4	-19.1	145.9	7.0	69.1	-11.1	142.8	19.6	117.9	14.2	103.8	-17.0	85.2	18.2
8	86.6	-2.5	93.5	-21.4	97.0	2.1	72.3	-1.5	62.6	-16.2	100.4	16.5	83.4	-13.5	72.5	1.4
9	81.6	-2.3	104.9	11.6	87.6	1.4	65.0	-11.9	62.1	-14.7	88.9	4.0	78.3	-16.5	75.6	5.6
10	81.2	-3.2	89.9	-7.3	88.0	2.2	67.1	-23.7	62.3	-15.6	88.3	7.6	78.7	-15.3	67.8	-8.1
11	83.9	-2.4	90.6	-18.6	97.5	11.3	66.8	-16.2	63.3	-15.8	88.1	2.4	79.2	-15.1	79.6	-16.0
12	182.6	-3.4	168.7	25.6	196.3	-2.3	201.0	-6.2	158.2	-29.5	165.3	-7.1	141.5	-19.6	173.1	-1.6
31年1月	77.5	-4.7	87.1	-6.2	88.6	-0.3	69.9	0.3	60.7	2.0	74.7	-17.5	77.5	1.3	60.8	-9.9
2	77.9	-2.5	90.7	3.0	89.2	4.2	68.8	1.6	55.5	-7.0	75.2	-11.3	76.4	0.3	x	x

区分	学術研究等		宿泊業・飲食業等		生活関連サービス等		教育、学習支援業		医療、福祉		複合サービス事業		その他のサービス業	
	前年比		前年比		前年比		前年比		前年比		前年比		前年比	
平成26年	101.3	6.9	95.5	3.1	105.6	-9.4	95.5	4.1	95.4	1.6	94.0	0.5	94.9	4.5
27	100.0	-1.3	100.0	4.7	100.0	-5.3	100.0	4.7	100.0	4.8	100.0	6.5	100.0	5.3
28	100.3	0.3	103.6	3.6	100.4	0.4	99.9	-0.1	100.9	0.9	104.8	4.8	101.5	1.5
29	99.6	-0.7	88.2	-14.9	96.7	-3.7	98.4	-1.5	100.3	-0.6	103.5	-1.2	108.6	7.0
30	109.1	9.5	100.0	13.4	94.7	-2.1	99.1	0.7	96.6	-3.7	99.5	-3.9	103.6	-4.6
30年1月	80.5	-0.7	92.7	11.0	80.3	-8.2	75.8	-0.5	79.8	-3.3	96.8	-5.2	90.1	-1.9
2	83.3	0.0	84.7	5.3	82.4	-5.4	77.7	-1.6	79.9	-4.1	78.9	-5.3	92.5	-3.3
3	85.3	8.9	91.0	5.1	87.1	1.3	79.4	0.5	81.1	-0.2	84.7	0.1	94.3	-6.4
4	81.8	6.0	92.2	10.6	84.8	-11.1	77.6	2.8	81.1	-6.0	88.1	-3.3	92.3	-6.3
5	80.9	-40.5	93.5	12.1	85.8	-1.2	76.2	0.7	81.0	-0.1	74.9	-9.7	92.5	-3.0
6	217.0	46.4	96.4	15.3	105.1	-4.6	207.6	2.8	118.0	-9.8	145.8	-16.4	141.4	0.1
7	100.7	11.1	124.2	38.2	117.7	4.1	76.1	-1.9	122.0	-8.0	110.5	29.2	102.9	-3.1
8	79.9	5.0	98.4	0.6	92.1	-1.1	76.0	1.1	84.0	-2.3	85.6	-13.8	100.7	-4.2
9	85.0	9.1	90.3	10.5	86.6	-1.7	75.2	-2.0	80.2	-1.7	77.6	-7.2	93.9	-6.5
10	85.3	8.8	91.2	11.5	89.0	-2.9	76.7	-0.8	79.7	-2.7	78.1	-6.4	96.3	-4.7
11	84.9	8.0	94.2	7.2	89.2	-7.9	76.5	-0.6	80.5	-1.6	78.2	-6.8	94.7	-8.4
12	244.6	29.0	150.6	26.9	136.1	9.8	214.7	2.4	191.3	-1.7	195.1	3.7	151.8	-7.3
31年1月	74.4	-7.6	79.2	-14.6	89.3	11.2	74.0	-2.4	74.2	-7.0	73.9	-23.7	94.6	5.0
2	75.6	-9.2	69.3	-18.2	82.0	-0.5	74.3	-4.4	75.6	-5.4	69.6	-11.8	94.9	2.6

# 第1-2表 名目賃金指数（きまって支給する給与）

（平成31年2月分）

（事業所規模5人以上）

（平成27年=100）

区分	調査産業計		建設業		製造業		電気・ガス業等		情報通信業		運輸業、郵便業		卸売業、小売業		金融業、保険業	
	前年比		前年比		前年比		前年比		前年比		前年比		前年比		前年比	
平成26年	97.0	4.6	94.8	4.2	98.7	7.7	101.5	-2.8	118.8	13.4	107.5	-1.1	91.7	9.8	95.1	10.1
27	100.0	3.0	100.0	5.5	100.0	1.4	100.0	-1.4	100.0	-15.9	100.0	-6.9	100.0	9.0	100.0	5.1
28	100.2	0.2	97.3	-2.7	101.3	1.3	106.7	6.6	109.9	10.0	94.3	-5.7	101.0	0.9	94.2	-5.8
29	101.5	1.3	92.3	-5.1	103.0	1.7	102.4	-4.0	102.6	-6.6	102.2	8.4	102.3	1.3	89.5	-5.0
30	97.2	-4.2	94.7	2.6	102.9	-0.1	90.7	-11.4	99.4	-3.1	104.1	1.9	91.6	-10.5	85.8	-4.1
30年1月	97.3	-4.0	92.0	2.7	99.4	-0.4	91.5	-10.9	99.4	-11.3	112.5	10.6	88.3	-12.3	83.0	-13.5
2	96.7	-3.3	92.7	3.1	100.6	-1.0	90.7	-13.9	98.3	-7.9	108.7	6.0	86.3	-12.4	82.6	-6.8
3	98.8	-1.4	93.9	1.7	101.5	-1.1	92.8	-11.7	99.7	-12.9	117.4	17.8	88.7	-11.3	85.3	-2.0
4	99.4	-2.3	94.6	5.7	102.7	-2.5	89.6	-16.7	100.2	-4.5	110.3	4.5	92.3	-10.6	87.6	-2.2
5	98.4	-2.5	93.5	2.5	101.9	-0.9	90.1	-13.6	98.6	-8.6	109.4	9.9	91.7	-12.7	83.9	-4.9
6	98.7	-2.9	93.3	1.4	103.2	-1.8	92.9	-11.5	97.6	-6.4	108.3	7.7	92.9	-11.1	85.2	2.3
7	95.4	-6.0	97.5	5.4	103.9	2.0	90.8	-7.4	99.1	3.2	95.3	-6.6	86.2	-15.2	86.8	-6.4
8	95.5	-5.4	95.4	2.6	102.7	1.5	95.4	1.2	99.2	6.2	93.9	-6.7	89.8	-12.7	88.4	2.2
9	96.0	-5.3	96.7	3.4	103.8	0.5	87.4	-7.6	99.6	1.7	94.0	-6.1	95.0	-5.9	85.9	-1.5
10	96.8	-5.8	97.6	3.8	104.3	1.4	90.9	-17.4	100.0	3.7	97.8	-4.6	95.4	-6.4	87.0	-7.9
11	97.3	-4.9	96.6	2.2	105.8	2.4	88.7	-12.7	101.5	1.6	99.4	-4.1	96.9	-6.1	85.6	-1.8
12	96.6	-6.6	92.8	-3.3	104.6	-1.5	88.1	-12.1	99.5	2.4	102.3	-5.0	96.2	-7.9	88.0	-5.0
31年1月	92.0	-5.4	78.6	-14.6	102.5	3.1	91.4	-0.1	95.3	-4.1	98.6	-12.4	92.6	4.9	78.8	-5.1
2	93.0	-3.8	82.2	-11.3	103.4	2.8	91.2	0.6	94.2	-4.2	99.3	-8.6	97.0	12.4	79.9	-3.3

区分	学術研究等		宿泊業・飲食業等		生活関連サービス等		教育、学習支援業		医療、福祉		複合サービス事業		その他のサービス業	
	前年比		前年比		前年比		前年比		前年比		前年比		前年比	
平成26年	128.0	-3.5	104.6	15.9	118.4	-0.3	90.9	2.3	95.7	-0.4	94.9	-5.5	93.3	5.5
27	100.0	-21.8	100.0	-4.4	100.0	-15.5	100.0	10.0	100.0	4.5	100.0	5.3	100.0	7.1
28	110.8	10.8	92.2	-7.8	108.6	8.6	97.4	-2.6	101.8	1.8	105.3	5.3	98.5	-1.4
29	118.8	7.2	92.2	0.0	132.2	21.7	97.3	-0.1	105.1	3.2	112.6	6.9	99.0	0.5
30	131.0	10.3	94.0	2.0	133.6	1.1	96.1	-1.2	99.4	-5.4	106.9	-5.1	105.2	6.3
30年1月	131.8	13.5	102.5	13.9	134.0	12.8	97.8	2.8	101.1	-7.4	115.4	-2.9	103.8	12.1
2	134.5	18.0	91.8	5.3	141.3	22.5	100.1	3.2	100.2	-3.8	111.5	-0.9	102.9	7.0
3	135.9	23.0	93.3	-3.3	148.5	29.1	104.9	8.3	100.4	-0.7	112.2	-1.7	105.7	5.2
4	134.1	19.4	100.2	3.8	133.6	11.3	103.1	8.6	102.2	-1.8	109.2	-4.7	105.1	6.6
5	130.8	20.7	101.4	3.7	134.0	15.3	98.5	2.2	102.1	-1.6	106.7	-4.9	103.8	9.4
6	129.7	16.8	99.4	7.7	132.6	12.9	97.8	-0.5	102.1	-4.3	107.5	-1.8	106.9	10.1
7	127.3	3.5	90.5	2.7	134.9	-11.0	91.7	-7.9	97.9	-6.5	105.3	-4.7	106.3	6.0
8	126.1	2.3	94.5	1.7	133.2	-11.5	90.5	-6.1	97.7	-6.6	101.1	-9.4	105.8	4.2
9	131.2	4.5	87.8	-0.9	125.2	-12.9	90.9	-7.4	97.2	-8.0	101.8	-9.1	105.8	3.1
10	132.5	4.9	87.2	-0.2	131.3	-11.0	93.0	-6.0	96.9	-9.9	103.1	-7.3	106.8	5.4
11	130.2	2.1	88.1	-5.6	127.7	-10.5	92.1	-6.4	98.2	-6.1	102.3	-7.8	105.9	3.8
12	127.3	0.0	91.2	-4.7	127.2	-14.1	92.3	-5.5	96.9	-7.1	107.1	-5.1	103.0	3.2
31年1月	126.6	-3.9	90.5	-11.7	90.0	-32.8	89.6	-8.4	93.3	-7.7	95.6	-17.2	96.5	-7.0
2	129.7	-3.6	85.9	-6.4	83.0	-41.3	90.0	-10.1	93.8	-6.4	94.1	-15.6	96.6	-6.1



# 第1-2表 名目賃金指数（きまって支給する給与）

（平成31年2月分）

（事業所規模30人以上）

（平成27年=100）

区分	調査産業計		建設業		製造業		電気・ガス業等		情報通信業		運輸業、郵便業		卸売業、小売業		金融業、保険業	
	前年比		前年比		前年比		前年比		前年比		前年比		前年比		前年比	
平成26年	96.8	1.4	100.1	-2.1	96.9	4.4	99.8	1.1	102.0	7.6	103.5	-4.3	98.5	0.3	92.3	6.2
27	100.0	3.3	100.0	0.0	100.0	3.2	100.0	0.2	100.0	-1.9	100.0	-3.4	100.0	1.5	100.0	8.3
28	100.9	0.9	102.1	2.1	101.4	1.4	98.7	-1.3	103.3	3.3	98.5	-1.6	103.4	3.4	99.2	-0.7
29	101.3	0.4	104.2	2.1	103.4	2.0	99.7	1.0	101.1	-2.1	99.8	1.3	105.8	2.3	97.0	-2.2
30	97.7	-3.6	97.7	-6.2	104.7	1.3	87.2	-12.5	82.9	-18.0	103.3	3.5	87.5	-17.3	92.7	-4.4
30年1月	96.5	-4.5	98.4	-3.6	101.8	1.2	88.3	-9.3	80.3	-21.1	106.7	3.4	84.9	-21.5	90.3	-5.9
2	96.4	-5.3	97.0	-7.4	102.5	-0.2	86.8	-11.3	80.6	-24.9	99.9	-1.4	84.7	-15.0	89.9	-7.7
3	97.1	-3.6	97.5	-6.8	103.8	1.2	89.7	-9.7	81.5	-18.5	99.2	1.7	86.1	-13.2	94.9	-2.1
4	97.8	-5.0	96.5	-6.9	104.7	-1.0	85.6	-17.1	83.6	-18.8	100.9	-0.5	87.5	-23.2	93.4	-10.2
5	97.5	-3.0	93.4	-8.7	104.4	1.5	87.7	-11.1	82.3	-18.8	102.3	6.5	88.4	-20.4	91.7	-4.6
6	98.3	-3.7	97.9	-6.9	105.4	0.9	88.4	-9.5	82.3	-16.9	103.6	5.9	88.8	-18.4	92.9	-2.9
7	98.0	-3.1	99.7	-5.1	105.4	2.8	87.2	-11.5	83.5	-16.4	104.4	5.7	87.4	-20.2	93.1	-3.5
8	98.3	-1.9	97.2	-5.4	104.1	2.9	92.8	-1.5	84.5	-16.2	106.6	7.5	89.2	-14.0	97.0	1.4
9	97.5	-3.0	99.1	-4.3	105.1	1.6	83.3	-11.9	83.8	-14.7	103.3	5.9	87.0	-16.4	90.8	-5.2
10	98.1	-3.1	99.0	-7.3	105.9	2.2	85.9	-23.7	84.0	-15.7	104.0	7.7	87.4	-15.3	90.7	-6.8
11	98.7	-2.9	99.8	-6.0	107.3	3.5	85.7	-15.7	85.4	-15.8	103.8	2.6	88.0	-15.1	93.0	-2.4
12	98.1	-3.5	96.9	-6.8	106.2	-1.3	85.0	-15.4	82.4	-18.0	104.3	-2.1	90.4	-14.0	94.7	-2.4
31年1月	93.0	-3.6	95.5	-2.9	104.8	2.9	89.6	1.5	75.0	-6.6	88.0	-17.5	85.4	0.6	81.3	-10.0
2	93.8	-2.7	99.8	2.9	106.2	3.6	88.2	1.6	74.8	-7.2	88.6	-11.3	84.5	-0.2	x	x

区分	学術研究等		宿泊業・飲食業等		生活関連サービス等		教育、学習支援業		医療、福祉		複合サービス事業		その他のサービス業	
	前年比		前年比		前年比		前年比		前年比		前年比		前年比	
平成26年	99.8	3.4	95.9	1.4	109.3	-7.5	95.5	2.1	95.4	0.7	95.0	-1.9	95.1	4.7
27	100.0	0.2	100.0	4.3	100.0	-8.5	100.0	4.7	100.0	4.9	100.0	5.2	100.0	5.1
28	101.6	1.6	99.0	-1.0	100.8	0.8	100.8	0.9	100.4	0.4	103.5	3.6	102.0	2.0
29	101.6	0.0	88.6	-10.5	97.3	-3.5	99.2	-1.6	100.0	-0.4	103.6	0.1	109.1	7.0
30	107.0	5.3	98.0	10.6	95.5	-1.8	98.7	-0.5	97.7	-2.3	98.1	-5.3	103.1	-5.5
30年1月	104.4	-0.8	97.6	9.5	89.0	-8.2	97.7	-0.6	97.3	-3.4	107.4	1.8	100.2	-1.8
2	108.0	-0.1	90.4	5.0	91.4	-5.4	100.2	-1.7	97.6	-4.0	97.0	-5.4	101.2	-5.0
3	110.6	9.0	94.1	2.5	96.6	1.3	102.3	0.5	95.9	-3.4	104.0	-0.1	104.9	-5.3
4	106.1	5.9	98.0	10.9	94.0	-5.2	99.9	2.7	98.9	-1.7	97.5	-10.0	102.8	-5.9
5	104.4	3.4	99.0	11.0	95.2	-1.1	98.2	0.6	98.4	-0.6	92.0	-9.3	100.7	-4.5
6	102.8	3.3	99.9	17.0	92.7	-7.1	98.7	-1.7	98.3	-3.9	94.5	-7.4	104.8	-3.2
7	109.8	11.4	98.9	15.3	96.7	-2.6	98.1	-1.9	97.4	-2.2	95.9	-7.3	103.0	-5.8
8	103.6	5.0	102.2	16.1	102.2	1.5	98.0	1.0	97.4	-3.1	95.1	-7.6	103.6	-4.1
9	110.3	9.1	96.2	10.1	96.1	-1.6	97.0	-1.9	97.9	-1.7	95.3	-7.4	103.5	-7.3
10	110.7	8.8	97.5	11.4	98.7	3.2	98.7	-1.0	97.4	-2.6	95.4	-7.0	106.3	-5.4
11	110.2	8.0	100.7	7.0	98.9	0.1	98.6	-0.7	98.0	-1.9	96.0	-7.1	104.5	-9.2
12	103.3	1.4	101.8	12.7	94.4	2.9	97.0	-1.3	97.4	0.3	106.5	1.7	101.8	-7.3
31年1月	96.5	-7.6	84.2	-13.7	99.1	11.3	95.4	-2.4	90.2	-7.3	90.9	-15.4	105.3	5.1
2	98.0	-9.3	74.0	-18.1	90.9	-0.5	95.8	-4.4	92.0	-5.7	85.6	-11.8	105.6	4.3

# 第1-3表 名目賃金指数 (所定内給与)

(平成31年2月分)

(事業所規模5人以上)

(平成27年=100)

区分	調査産業計		建設業		製造業		電気・ガス業等		情報通信業		運輸業, 郵便業		卸売業, 小売業		金融業, 保険業	
	前年比		前年比		前年比		前年比		前年比		前年比		前年比		前年比	
平成26年	96.8	4.5	96.5	3.9	97.2	7.1	100.2	-1.8	118.2	11.9	105.9	0.2	91.5	8.6	95.4	10.1
27	100.0	3.3	100.0	3.6	100.0	2.9	100.0	-0.2	100.0	-15.3	100.0	-5.5	100.0	9.2	100.0	4.8
28	99.8	-0.2	98.0	-1.9	100.4	0.4	104.5	4.5	110.0	9.9	95.9	-4.1	100.5	0.6	94.8	-5.2
29	101.3	1.5	96.7	-1.3	102.1	1.7	99.5	-4.8	97.6	-11.3	101.7	6.0	101.8	1.3	90.5	-4.5
30	97.2	-4.0	100.0	3.4	101.8	-0.3	89.2	-10.4	97.9	0.3	102.5	0.8	92.3	-9.3	87.0	-3.9
30年1月	96.9	-3.6	97.9	5.7	98.7	0.0	90.4	-11.2	98.4	-9.8	107.1	6.0	87.7	-10.3	84.1	-14.2
2	96.8	-2.4	98.3	6.4	99.6	-0.8	90.6	-12.0	96.9	-2.1	104.9	4.5	87.5	-10.7	84.1	-6.6
3	98.0	-1.7	99.1	3.4	100.4	-1.4	90.0	-11.2	96.8	-8.5	104.6	5.9	89.3	-10.6	86.3	-1.5
4	99.2	-1.5	99.4	6.7	101.6	-1.8	88.7	-14.9	97.0	-1.9	109.2	4.7	92.4	-8.2	88.8	-2.2
5	98.6	-2.2	99.0	4.4	101.4	-0.1	91.2	-9.6	96.9	-6.9	107.4	7.4	92.3	-11.4	85.4	-4.4
6	98.9	-2.4	98.5	2.8	102.6	-1.6	91.4	-11.0	95.3	-4.8	109.7	8.4	93.5	-10.3	86.5	2.5
7	95.5	-6.0	102.2	4.8	103.5	2.2	90.7	-5.8	98.3	7.1	96.1	-6.1	87.1	-13.7	88.0	-6.1
8	95.4	-5.6	101.3	2.4	102.2	1.3	86.6	-8.1	97.9	8.5	93.0	-6.9	90.1	-12.8	89.9	2.7
9	96.3	-5.5	102.0	2.4	102.2	-1.1	88.6	-5.9	99.1	5.0	94.6	-6.1	96.3	-5.0	87.5	-0.2
10	97.0	-5.6	102.8	3.1	102.9	0.4	88.1	-14.4	99.0	7.7	99.4	-2.4	96.5	-5.3	87.9	-7.6
11	97.1	-5.2	101.0	1.5	103.9	1.2	86.4	-10.5	99.7	6.2	100.9	-2.5	98.1	-5.5	86.5	-1.8
12	96.6	-6.5	98.5	-2.6	102.9	-1.7	87.2	-9.4	99.1	7.5	103.5	-3.0	96.7	-8.0	89.5	-4.5
31年1月	91.5	-5.6	83.1	-15.1	102.2	3.5	89.7	-0.8	97.9	-0.5	95.5	-10.8	92.9	5.9	81.4	-3.2
2	92.6	-4.3	84.2	-14.3	103.4	3.8	89.4	-1.3	96.1	-0.8	95.8	-8.7	97.6	11.5	82.7	-1.7

区分	学術研究等		宿泊業・飲食業等		生活関連サービス等		教育, 学習支援業		医療, 福祉		複合サービス事業		その他のサービス業	
	前年比		前年比		前年比		前年比		前年比		前年比		前年比	
平成26年	125.8	-4.1	103.5	18.3	118.0	1.7	91.7	2.3	95.6	-0.3	95.1	-6.4	92.8	5.5
27	100.0	-20.5	100.0	-3.4	100.0	-15.2	100.0	9.1	100.0	4.6	100.0	5.1	100.0	7.8
28	108.2	8.3	91.0	-9.0	105.9	5.9	97.2	-2.7	101.6	1.6	104.5	4.5	97.2	-2.8
29	119.4	10.4	89.0	-2.2	130.5	23.2	97.3	0.1	105.4	3.7	110.8	6.0	95.8	-1.4
30	128.8	7.9	90.3	1.5	135.3	3.7	97.2	-0.1	98.4	-6.6	106.1	-4.2	103.3	7.8
30年1月	131.8	15.6	98.7	12.9	135.8	19.2	99.3	4.6	100.0	-8.3	112.2	-1.8	101.7	13.9
2	133.6	19.2	88.3	4.6	143.3	26.9	101.1	4.1	99.6	-4.1	112.1	0.4	101.4	9.1
3	134.9	24.2	89.2	-4.2	150.8	34.0	105.5	8.8	100.2	-1.3	111.2	-0.2	102.5	5.0
4	132.2	19.9	95.7	2.9	134.8	15.3	103.9	10.1	101.5	-2.9	107.5	-3.2	103.3	7.3
5	132.1	20.6	97.3	2.5	135.4	19.0	99.4	3.5	101.2	-3.7	105.6	-4.3	101.8	9.9
6	130.0	15.1	95.5	6.9	134.6	16.4	99.0	0.9	100.9	-4.5	107.2	-1.0	104.8	10.4
7	124.1	-1.0	86.9	1.4	136.5	-9.8	92.8	-7.0	96.7	-8.3	105.0	-4.3	104.2	7.2
8	125.7	-0.1	90.3	0.7	134.0	-9.9	91.7	-5.3	96.5	-7.9	101.2	-8.3	103.7	7.6
9	126.7	-0.6	85.0	-0.4	126.8	-11.6	92.3	-6.1	96.3	-9.7	101.7	-8.3	105.0	6.5
10	128.4	-0.2	84.9	1.6	132.9	-9.2	94.2	-4.9	95.8	-11.4	103.0	-6.4	104.7	5.3
11	122.8	-5.1	84.7	-5.3	129.4	-9.4	93.2	-5.5	96.8	-7.9	100.1	-9.2	104.4	5.8
12	123.2	-4.6	87.0	-5.8	128.7	-12.9	93.4	-4.6	95.7	-8.9	106.2	-4.4	101.5	6.1
31年1月	126.7	-3.9	89.1	-9.7	88.1	-35.1	90.9	-8.5	89.6	-10.4	94.8	-15.5	95.9	-5.7
2	128.0	-4.2	85.2	-3.5	80.6	-43.8	91.0	-10.0	90.8	-8.8	94.2	-16.0	96.0	-5.3

# 第1-3表 名目賃金指数（所定内給与）

（平成31年2月分）

（事業所規模30人以上）

（平成27年=100）

区分	調査産業計		建設業		製造業		電気・ガス業等		情報通信業		運輸業、郵便業		卸売業、小売業		金融業、保険業	
	前年比		前年比		前年比		前年比		前年比		前年比		前年比		前年比	
平成26年	96.4	1.4	94.1	-1.2	94.9	3.6	99.4	1.6	109.3	7.1	100.5	-2.4	98.2	-0.1	96.8	5.9
27	100.0	3.7	100.0	6.3	100.0	5.4	100.0	0.7	100.0	-8.5	100.0	-0.6	100.0	1.9	100.0	3.3
28	100.4	0.4	101.1	1.0	100.2	0.2	96.2	-3.9	104.2	4.2	98.9	-1.1	101.3	1.2	99.6	-0.3
29	100.8	0.4	103.2	2.1	102.2	2.0	96.7	0.5	103.9	-0.3	100.6	1.7	103.5	2.2	99.3	-0.3
30	97.4	-3.4	95.8	-7.2	103.0	0.8	87.6	-9.4	87.9	-15.4	101.6	1.0	86.4	-16.5	97.0	-2.3
30年1月	95.8	-3.9	98.7	-0.9	100.5	1.3	88.3	-8.8	85.3	-17.7	100.8	-2.7	83.7	-18.2	94.6	-3.4
2	95.9	-4.7	94.3	-5.3	100.7	-0.8	87.8	-7.7	86.5	-21.0	96.2	-3.5	83.8	-13.8	94.0	-5.6
3	96.7	-3.8	96.4	-6.7	101.8	0.3	87.9	-7.4	86.5	-16.2	97.4	-0.5	85.2	-14.6	98.3	0.7
4	97.5	-4.4	95.9	-7.9	103.0	-0.3	86.9	-12.6	88.1	-16.3	99.5	-3.3	86.3	-19.2	97.1	-9.0
5	97.4	-2.8	93.6	-8.5	103.2	1.8	91.1	-4.1	87.4	-16.2	100.5	2.9	87.3	-18.1	95.8	-2.1
6	98.1	-3.0	96.2	-8.6	103.9	0.7	88.3	-7.3	87.3	-15.0	103.5	4.4	88.1	-16.5	97.5	-0.6
7	98.0	-2.9	96.5	-7.3	104.8	3.4	88.7	-8.6	88.5	-14.2	103.8	3.0	86.3	-18.4	97.4	-1.7
8	97.9	-2.3	94.4	-9.6	102.8	2.4	86.5	-8.3	89.4	-13.8	104.2	3.8	87.7	-15.0	102.0	3.7
9	97.4	-3.3	96.7	-6.6	102.7	-0.3	86.5	-8.4	89.9	-12.5	102.6	4.2	86.1	-17.2	95.6	-2.7
10	97.9	-3.0	96.2	-8.2	103.8	1.2	86.8	-17.0	89.0	-13.3	104.4	7.4	86.8	-15.6	94.4	-5.3
11	98.2	-3.2	96.3	-7.3	104.7	1.9	85.7	-11.4	89.6	-13.3	103.1	0.8	87.1	-16.1	97.2	-1.5
12	97.6	-3.5	94.8	-8.3	103.7	-1.8	86.3	-10.6	87.6	-14.8	103.4	-3.5	87.8	-15.9	99.6	-0.4
31年1月	92.0	-4.0	95.1	-3.6	105.2	4.7	89.2	1.0	81.6	-4.3	89.3	-11.4	82.3	-1.7	86.9	-8.1
2	92.9	-3.1	89.4	-5.2	106.8	6.1	86.6	-1.4	81.8	-5.4	88.0	-8.5	82.1	-2.0	x	x

区分	学術研究等		宿泊業・飲食業等		生活関連サービス等		教育、学習支援業		医療、福祉		複合サービス事業		その他のサービス業	
	前年比		前年比		前年比		前年比		前年比		前年比		前年比	
平成26年	97.0	3.5	94.4	0.8	110.8	-7.2	96.7	2.1	95.8	0.6	95.1	-2.4	95.2	3.8
27	100.0	3.1	100.0	5.9	100.0	-9.8	100.0	3.5	100.0	4.4	100.0	5.2	100.0	5.0
28	100.6	0.6	99.1	-1.0	100.8	0.8	100.8	0.8	100.3	0.3	103.1	3.1	101.3	1.3
29	100.4	-0.2	86.9	-12.3	97.1	-3.7	99.1	-1.7	99.9	-0.4	103.6	0.5	108.3	6.9
30	102.8	2.4	93.5	7.6	97.5	0.4	100.2	1.1	98.1	-1.8	96.3	-7.0	104.1	-3.9
30年1月	102.8	2.8	92.2	4.7	90.6	-4.3	99.5	1.7	97.1	-2.5	103.1	-1.8	100.0	-0.2
2	102.9	1.1	86.0	0.6	94.0	-4.0	101.5	-0.4	97.8	-2.9	95.9	-6.5	101.4	-3.2
3	105.3	7.0	90.0	-1.0	99.6	3.3	103.0	1.1	96.9	-2.6	102.1	-1.9	105.2	-4.5
4	101.5	2.1	94.1	9.2	96.3	-3.6	101.0	4.6	99.5	-1.3	97.1	-10.5	103.2	-5.5
5	101.8	1.2	94.9	8.3	97.0	2.1	99.3	2.5	99.0	-1.1	91.3	-9.3	101.2	-4.3
6	100.9	-0.3	95.8	13.9	94.7	-5.4	100.3	0.2	98.4	-1.6	93.2	-8.1	106.1	-2.7
7	101.4	1.3	94.7	12.6	98.8	-1.8	99.8	-0.2	97.9	-2.3	96.0	-7.8	104.2	-4.1
8	102.8	2.9	96.9	12.4	103.0	4.6	99.8	2.5	98.0	-2.4	94.7	-8.4	104.9	-2.9
9	104.7	4.1	91.6	6.9	97.8	0.9	99.0	0.2	98.6	-1.5	94.1	-8.5	105.4	-4.5
10	104.7	4.0	94.1	9.5	100.5	7.1	100.5	0.7	97.8	-1.9	93.6	-9.4	107.6	-4.5
11	102.3	1.8	95.5	4.9	100.9	1.5	100.2	0.8	98.3	-1.5	91.6	-10.8	106.7	-6.0
12	102.4	0.7	96.6	9.8	96.3	4.7	98.6	0.2	97.6	0.1	103.0	-1.0	103.0	-3.8
31年1月	95.1	-7.5	80.6	-12.6	96.0	6.0	97.0	-2.5	86.1	-11.3	88.9	-13.8	105.2	5.2
2	94.7	-8.0	72.0	-16.3	86.6	-7.9	97.1	-4.3	89.6	-8.4	84.8	-11.6	106.4	4.9

## 第2-1表 実質賃金指数（現金給与総額）

（平成31年2月分）

（事業所規模5人以上）

（平成27年=100）

区 分	調査産業計		建設業		製造業		電気・ガス業等		情報通信業		運輸業、郵便業		卸売業、小売業		金融業、保険業	
	前年比		前年比		前年比		前年比		前年比		前年比		前年比		前年比	
平成26年	97.8	3.2	98.5	0.6	99.2	7.8	102.2	-7.3	119.7	9.8	110.0	-2.0	92.0	6.7	92.8	9.0
27	100.0	2.3	100.0	1.6	100.0	0.9	100.0	-2.2	100.0	-16.5	100.0	-9.0	100.0	8.8	100.0	7.8
28	99.7	-0.4	100.7	0.6	101.2	1.2	106.7	6.8	108.9	8.8	92.9	-7.3	99.6	-0.6	87.3	-12.8
29	101.1	1.4	92.2	-8.4	103.4	2.2	101.8	-4.6	98.8	-9.3	103.3	11.2	100.0	0.4	88.6	1.5
30	94.5	-6.5	94.1	2.1	101.6	-1.7	88.9	-12.7	96.0	-2.8	99.8	-3.4	89.4	-10.6	81.9	-7.6
30年1月	82.0	-7.1	81.5	-11.1	85.8	-1.9	70.0	-11.9	76.2	-15.3	94.8	9.1	81.4	-14.4	62.3	-14.9
2	79.4	-5.0	81.1	0.7	82.9	-2.5	68.8	-15.7	76.9	-6.2	91.3	4.2	72.7	-13.9	62.4	-7.7
3	83.0	-3.2	83.8	1.3	84.4	-3.2	71.0	-12.6	76.6	-19.0	99.4	15.7	75.6	-12.9	71.1	6.0
4	82.9	-3.7	83.2	3.6	86.8	-2.0	69.3	-25.7	77.2	-4.1	93.1	3.2	78.0	-12.3	68.8	-5.0
5	81.8	-6.3	81.7	0.5	86.6	-1.6	68.2	-14.9	75.1	-12.8	91.7	8.0	79.8	-11.7	70.7	-37.9
6	132.7	-3.1	104.2	10.7	120.6	-5.4	195.0	-9.2	154.1	27.0	154.4	-5.4	103.4	-6.0	151.7	1.2
7	105.0	-8.0	107.2	5.8	136.1	3.2	69.5	-8.9	136.7	5.5	100.0	-1.3	102.4	-13.1	72.7	2.7
8	84.7	-7.2	106.6	-4.9	93.8	-3.3	71.6	-8.3	74.2	3.9	87.4	0.0	85.2	-10.8	66.3	0.3
9	78.3	-7.0	86.9	5.1	84.6	-1.7	65.4	-9.5	74.3	-2.4	78.8	-9.2	78.7	-8.3	67.7	1.5
10	78.1	-8.4	84.3	1.3	84.4	-1.4	67.8	-20.2	74.3	1.1	81.0	-7.1	78.8	-8.8	65.5	-12.6
11	80.6	-6.1	83.7	-6.5	93.9	8.3	66.3	-14.8	75.7	-2.3	82.5	-6.1	81.2	-7.5	68.3	-11.8
12	165.8	-9.4	144.4	14.6	178.5	-5.2	184.5	-8.1	180.4	-10.6	144.1	-23.7	155.5	-8.4	155.4	-4.4
31年1月	76.6	-6.6	75.0	-8.0	85.5	-0.3	68.9	-1.6	75.0	-1.6	82.2	-13.3	82.3	1.1	58.5	-6.1
2	76.2	-4.0	71.6	-11.7	85.3	2.9	68.8	0.0	70.6	-8.2	83.0	-9.1	80.9	11.3	59.5	-4.6

区 分	学術研究等		宿泊業・飲食業等		生活関連サービス等		教育、学習支援業		医療、福祉		複合サービス事業		その他のサービス業	
	前年比		前年比		前年比		前年比		前年比		前年比		前年比	
平成26年	131.1	-0.4	108.3	19.9	117.1	-7.0	91.3	1.1	95.8	-2.2	94.9	-7.1	96.2	4.5
27	100.0	-23.8	100.0	-7.7	100.0	-14.5	100.0	9.5	100.0	4.6	100.0	5.5	100.0	3.9
28	109.1	9.0	91.8	-8.2	110.5	10.4	96.5	-3.6	101.5	1.3	107.5	7.5	97.6	-2.4
29	119.7	9.7	89.5	-2.5	138.2	25.1	95.1	-1.5	105.7	4.1	116.1	8.0	98.2	0.6
30	125.8	5.1	90.0	0.6	136.3	-1.4	93.5	-1.7	95.4	-9.7	109.5	-5.7	106.4	8.4
30年1月	108.4	14.5	94.4	10.9	130.5	17.5	74.1	1.2	81.9	-10.3	96.7	-14.3	91.1	8.3
2	107.9	15.3	83.3	3.1	129.8	20.3	76.0	1.6	80.9	-5.7	90.3	-2.2	90.5	4.4
3	115.9	12.9	86.1	-4.4	143.8	33.6	79.9	7.1	84.6	-2.8	91.7	-2.1	94.8	3.8
4	108.2	17.0	91.8	2.2	123.3	6.9	78.4	7.3	85.2	-3.5	94.5	-1.9	92.7	5.6
5	105.1	-4.4	92.2	2.3	123.0	13.5	74.4	0.4	82.6	-3.1	86.1	-6.4	91.4	7.5
6	162.7	18.0	93.9	5.6	173.1	21.3	198.0	3.9	123.8	-10.9	210.2	2.6	163.5	24.2
7	111.7	-27.7	101.6	7.3	173.2	-1.5	69.3	-9.6	115.5	-15.6	103.2	6.7	101.1	5.5
8	114.6	5.4	86.8	-6.0	122.6	-13.1	67.9	-8.1	81.7	-8.8	92.9	-9.2	97.1	1.8
9	104.3	2.5	78.8	-3.4	113.7	-14.8	68.0	-9.5	78.2	-9.4	81.2	-11.1	91.7	1.3
10	104.8	2.1	77.9	-2.7	118.8	-15.0	69.4	-8.3	77.1	-12.3	82.3	-9.3	92.3	3.1
11	110.9	7.5	78.9	-7.5	115.8	-14.6	68.9	-8.1	78.6	-7.7	81.7	-9.3	91.7	0.0
12	255.4	9.5	114.1	0.1	167.3	-29.6	197.1	-3.3	174.4	-14.7	202.7	-11.4	179.6	20.7
31年1月	101.0	-6.8	83.0	-12.1	82.1	-37.1	67.4	-9.0	75.1	-8.3	77.0	-20.4	84.1	-7.7
2	103.6	-4.0	77.5	-7.0	87.4	-32.7	67.7	-10.9	75.6	-6.6	75.9	-15.9	84.0	-7.2

## 第 2 - 1 表 実質賃金指数（現金給与総額）

（平成 3 1 年 2 月分）

（事業所規模 3 0 人以上）

（平成 2 7 年 = 1 0 0）

区 分	調査産業計		建 設 業		製 造 業		電気・ガス業等		情報通信業		運輸業, 郵便業		卸売業, 小売業		金融業, 保険業	
		前年比		前年比		前年比		前年比		前年比		前年比		前年比		前年比
平成26年	98.8	-0.3	119.6	-3.7	97.6	4.8	101.0	-3.9	101.9	5.2	105.9	-7.3	107.6	-2.3	85.6	2.1
27	100.0	1.3	100.0	-16.3	100.0	2.5	100.0	-0.8	100.0	-1.8	100.0	-5.5	100.0	-7.1	100.0	16.9
28	101.1	1.1	102.8	2.7	101.4	1.2	99.5	-0.7	101.8	1.7	99.0	-1.0	105.1	5.0	95.7	-4.4
29	101.2	0.1	107.2	4.3	104.3	2.9	100.2	0.7	99.4	-2.4	98.8	-0.2	109.1	3.8	97.8	2.2
30	95.4	-5.7	102.1	-4.8	104.7	0.4	88.0	-12.2	79.8	-19.7	97.7	-1.1	86.6	-20.6	86.7	-11.3
30年1月	79.6	-6.8	91.0	-12.6	87.1	0.0	68.3	-10.2	58.3	-22.3	88.7	1.8	74.9	-28.0	66.1	-7.4
2	78.1	-6.9	86.1	-9.1	83.7	-1.5	66.2	-13.0	58.4	-26.3	82.9	-3.3	74.5	-16.9	65.7	-9.4
3	80.5	-4.1	87.1	-7.9	85.5	-0.7	69.2	-10.6	59.4	-30.0	82.9	-0.5	78.9	-15.3	77.4	7.4
4	80.3	-7.2	86.1	-9.1	88.1	-0.2	66.9	-26.0	62.7	-17.4	84.2	-1.8	77.4	-24.1	68.6	-11.4
5	80.2	-9.1	82.8	-11.0	88.7	1.1	66.8	-12.6	59.6	-20.1	84.9	4.8	77.7	-21.9	75.5	-53.5
6	134.1	-8.0	143.0	35.0	131.2	-0.5	193.3	-6.2	124.1	-26.9	118.1	-20.5	108.2	-28.3	150.0	-9.0
7	112.5	-2.8	119.5	-20.6	142.5	5.1	67.5	-12.7	139.5	17.4	115.1	12.1	101.4	-18.6	83.2	16.0
8	84.0	-4.5	90.7	-23.1	94.1	-0.1	70.1	-3.6	60.7	-18.0	97.4	14.1	80.9	-15.3	70.3	-0.8
9	78.9	-4.4	101.5	9.3	84.7	-0.8	62.9	-13.7	60.1	-16.4	86.0	1.8	75.7	-18.3	73.1	3.2
10	78.2	-5.8	86.6	-9.7	84.8	-0.5	64.6	-25.7	60.0	-17.8	85.1	4.8	75.8	-17.5	65.3	-10.5
11	81.1	-4.3	87.5	-20.2	94.2	9.2	64.5	-17.8	61.2	-17.4	85.1	0.5	76.5	-16.8	76.9	-17.7
12	177.6	-4.4	164.1	24.2	191.0	-3.3	195.5	-7.2	153.9	-30.3	160.8	-8.1	137.6	-20.5	168.4	-2.7
31年1月	75.2	-5.5	84.6	-7.0	86.0	-1.3	67.9	-0.6	58.9	1.0	72.5	-18.3	75.2	0.4	59.0	-10.7
2	75.8	-2.9	88.2	2.4	86.8	3.7	66.9	1.1	54.0	-7.5	73.2	-11.7	74.3	-0.3	x	x

区 分	学術研究等		宿泊業・飲食業等		生活関連サービス等		教育, 学習支援業		医療, 福祉		複合サービス事業		その他のサービス業	
		前年比		前年比		前年比		前年比		前年比		前年比		前年比
平成26年	102.4	3.6	96.6	0.0	106.8	-12.1	96.6	1.0	96.5	-1.4	95.0	-2.5	96.0	1.4
27	100.0	-2.3	100.0	3.7	100.0	-6.4	100.0	3.6	100.0	3.7	100.0	5.4	100.0	4.2
28	100.3	0.2	103.6	3.5	100.4	0.3	99.9	-0.2	100.9	0.9	104.8	4.7	101.5	1.3
29	98.8	-1.5	87.5	-15.5	95.9	-4.5	97.6	-2.3	99.5	-1.4	102.7	-2.0	107.7	6.1
30	106.3	7.6	97.5	11.4	92.3	-3.8	96.6	-1.0	94.2	-5.3	97.0	-5.6	101.0	-6.2
30年1月	78.8	-2.2	90.8	9.4	78.6	-9.7	74.2	-2.0	78.2	-4.6	94.8	-6.6	88.2	-3.4
2	81.4	-1.9	82.8	3.4	80.5	-7.3	76.0	-3.4	78.1	-5.9	77.1	-7.1	90.4	-5.1
3	84.0	7.7	89.6	3.8	85.7	0.0	78.1	-0.8	79.8	-1.5	83.4	-1.1	92.8	-7.5
4	80.4	4.7	90.6	9.2	83.3	-12.2	76.2	1.5	79.7	-7.2	86.5	-4.5	90.7	-7.4
5	79.0	-41.5	91.3	10.3	83.8	-2.8	74.4	-1.1	79.1	-1.7	73.1	-11.2	90.3	-4.6
6	212.3	43.9	94.3	13.3	102.8	-6.3	203.1	1.1	115.5	-11.2	142.7	-17.7	138.4	-1.6
7	98.3	9.1	121.3	35.5	114.9	2.1	74.3	-3.8	119.1	-9.7	107.9	26.8	100.5	-4.9
8	77.5	2.8	95.4	-1.5	89.3	-3.3	73.7	-1.1	81.5	-4.3	83.0	-15.7	97.7	-6.2
9	82.2	6.8	87.3	8.2	83.8	-3.8	72.7	-4.1	77.6	-3.7	75.0	-9.2	90.8	-8.5
10	82.2	6.1	87.9	8.7	85.7	-5.5	73.9	-3.4	76.8	-5.2	75.2	-8.8	92.8	-7.1
11	82.0	5.9	91.0	5.1	86.2	-9.7	73.9	-2.6	77.8	-3.5	75.6	-8.6	91.5	-10.2
12	237.9	27.6	146.5	25.5	132.4	8.7	208.9	1.3	186.1	-2.8	189.8	2.5	147.7	-8.3
31年1月	72.2	-8.4	76.9	-15.3	86.7	10.3	71.8	-3.2	72.0	-7.9	71.7	-24.4	91.8	4.1
2	73.5	-9.7	67.4	-18.6	79.8	-0.9	72.3	-4.9	73.5	-5.9	67.7	-12.2	92.3	2.1

## 第2-2表 実質賃金指数（きまって支給する給与）

（平成31年2月分）

（事業所規模5人以上）

（平成27年=100）

区分	調査産業計		建設業		製造業		電気・ガス業等		情報通信業		運輸業、郵便業		卸売業、小売業		金融業、保険業	
	前年比		前年比		前年比		前年比		前年比		前年比		前年比		前年比	
平成26年	98.1	1.4	95.9	1.1	99.8	4.6	102.6	-5.7	120.1	10.0	108.7	-4.0	92.7	6.6	96.2	6.7
27	100.0	1.9	100.0	4.4	100.0	0.3	100.0	-2.5	100.0	-16.8	100.0	-7.9	100.0	7.9	100.0	4.0
28	100.2	0.1	97.3	-2.8	101.3	1.1	106.7	6.5	109.9	9.9	94.3	-5.9	101.0	0.8	94.2	-5.9
29	100.7	0.5	91.6	-5.9	102.2	0.9	101.6	-4.8	101.8	-7.4	101.4	7.5	101.5	0.5	88.8	-5.7
30	94.7	-6.0	92.3	0.8	100.3	-1.9	88.4	-13.0	96.9	-4.8	101.5	0.1	89.3	-12.0	83.6	-5.9
30年1月	95.3	-5.5	90.1	1.1	97.4	-1.8	89.6	-12.2	97.4	-12.6	110.2	9.0	86.5	-13.6	81.3	-14.8
2	94.5	-5.1	90.6	1.2	98.3	-2.9	88.7	-15.5	96.1	-9.6	106.3	4.1	84.4	-14.0	80.7	-8.5
3	97.2	-2.6	92.4	0.5	99.9	-2.3	91.3	-12.8	98.1	-13.9	115.6	16.4	87.3	-12.3	84.0	-3.1
4	97.6	-3.6	92.9	4.3	100.9	-3.7	88.0	-17.8	98.4	-5.7	108.3	3.0	90.7	-11.7	86.1	-3.5
5	96.1	-4.1	91.3	0.8	99.5	-2.5	88.0	-15.1	96.3	-10.1	106.8	8.1	89.6	-14.1	81.9	-6.5
6	96.6	-4.5	91.3	-0.2	101.0	-3.4	90.9	-13.0	95.5	-8.0	106.0	5.9	90.9	-12.6	83.4	0.6
7	93.2	-7.7	95.2	3.5	101.5	0.1	88.7	-9.1	96.8	1.4	93.1	-8.3	84.2	-16.7	84.8	-8.0
8	92.6	-7.4	92.5	0.3	99.6	-0.7	92.5	-1.1	96.2	3.9	91.1	-8.6	87.1	-14.6	85.7	0.0
9	92.8	-7.4	93.5	1.2	100.4	-1.7	84.5	-9.6	96.3	-0.4	90.9	-8.1	91.9	-7.9	83.1	-3.6
10	93.3	-8.3	94.0	1.1	100.5	-1.3	87.6	-19.6	96.3	0.9	94.2	-7.1	91.9	-8.8	83.8	-10.4
11	94.0	-6.7	93.3	0.2	102.2	0.4	85.7	-14.4	98.1	-0.3	96.0	-6.1	93.6	-8.0	82.7	-3.7
12	94.0	-7.6	90.3	-4.3	101.8	-2.5	85.7	-13.0	96.8	1.3	99.5	-6.0	93.6	-8.9	85.6	-6.0
31年1月	89.3	-6.3	76.3	-15.3	99.5	2.2	88.7	-1.0	92.5	-5.0	95.7	-13.2	89.9	3.9	76.5	-5.9
2	90.5	-4.2	80.0	-11.7	100.6	2.3	88.7	0.0	91.6	-4.7	96.6	-9.1	94.4	11.8	77.7	-3.7

区分	学術研究等		宿泊業・飲食業等		生活関連サービス等		教育、学習支援業		医療、福祉		複合サービス事業		その他のサービス業	
	前年比		前年比		前年比		前年比		前年比		前年比		前年比	
平成26年	129.4	-6.4	105.8	12.5	119.7	-3.3	91.9	-0.8	96.8	-3.4	96.0	-8.4	94.3	2.3
27	100.0	-22.6	100.0	-5.4	100.0	-16.4	100.0	8.9	100.0	3.4	100.0	4.3	100.0	6.0
28	110.8	10.6	92.2	-7.8	108.6	8.6	97.4	-2.7	101.8	1.6	105.3	5.2	98.5	-1.5
29	117.9	6.4	91.5	-0.8	131.2	20.8	96.5	-0.9	104.3	2.5	111.7	6.1	98.2	-0.3
30	127.7	8.3	91.6	0.1	130.2	-0.8	93.7	-2.9	96.9	-7.1	104.2	-6.7	102.5	4.4
30年1月	129.1	11.9	100.4	12.2	131.2	11.1	95.8	1.4	99.0	-8.8	113.0	-4.3	101.7	10.5
2	131.5	15.9	89.7	3.2	138.1	20.3	97.8	1.2	97.9	-5.7	109.0	-2.8	100.6	5.0
3	133.8	21.5	91.8	-4.5	146.2	27.7	103.2	6.9	98.8	-1.9	110.4	-2.8	104.0	3.9
4	131.7	17.9	98.4	2.5	131.2	9.9	101.3	7.3	100.4	-3.1	107.3	-5.9	103.2	5.2
5	127.7	18.7	99.0	2.0	130.9	13.4	96.2	0.5	99.7	-3.3	104.2	-6.5	101.4	7.6
6	126.9	14.9	97.3	6.0	129.7	11.0	95.7	-2.1	99.9	-5.9	105.2	-3.5	104.6	8.3
7	124.3	1.6	88.4	0.8	131.7	-12.6	89.6	-9.6	95.6	-8.3	102.8	-6.5	103.8	4.0
8	122.3	0.1	91.7	-0.4	129.2	-13.4	87.8	-8.1	94.8	-8.6	98.1	-11.3	102.6	2.0
9	126.9	2.3	84.9	-3.0	121.1	-14.7	87.9	-9.4	94.0	-10.0	98.5	-11.0	102.3	0.9
10	127.6	2.2	84.0	-2.8	126.5	-13.4	89.6	-8.4	93.4	-12.2	99.3	-9.7	102.9	2.7
11	125.8	0.2	85.1	-7.4	123.4	-12.2	89.0	-8.2	94.9	-8.0	98.8	-9.7	102.3	1.8
12	123.8	-1.1	88.7	-5.7	123.7	-15.0	89.8	-6.6	94.3	-8.1	104.2	-6.0	100.2	2.1
31年1月	122.9	-4.8	87.9	-12.5	87.4	-33.4	87.0	-9.2	90.6	-8.5	92.8	-17.9	93.7	-7.9
2	126.2	-4.0	83.6	-6.8	80.7	-41.6	87.5	-10.5	91.2	-6.8	91.5	-16.1	94.0	-6.6

## 第2-2表 実質賃金指数（きまって支給する給与）

（平成31年2月分）

（事業所規模30人以上）

（平成27年＝100）

区分	調査産業計		建設業		製造業		電気・ガス業等		情報通信業		運輸業、郵便業		卸売業、小売業		金融業、保険業	
	前年比		前年比		前年比		前年比		前年比		前年比		前年比		前年比	
平成26年	97.9	-1.7	101.2	-5.1	98.0	1.3	100.9	-1.9	103.1	4.4	104.7	-7.2	99.6	-2.8	93.3	3.0
27	100.0	2.2	100.0	-1.0	100.0	2.1	100.0	-0.9	100.0	-2.9	100.0	-4.4	100.0	0.5	100.0	7.1
28	100.9	0.8	102.1	2.0	101.4	1.2	98.7	-1.4	103.3	3.2	98.5	-1.7	103.4	3.3	99.2	-0.8
29	100.5	-0.4	103.4	1.3	102.6	1.2	98.9	0.2	100.3	-2.9	99.0	0.5	105.0	1.5	96.2	-3.0
30	95.2	-5.3	95.2	-7.9	102.0	-0.6	85.0	-14.1	80.8	-19.4	100.7	1.7	85.3	-18.8	90.4	-6.0
30年1月	94.5	-6.0	96.4	-5.0	99.7	-0.3	86.5	-10.6	78.6	-22.3	104.5	1.9	83.2	-22.6	88.4	-7.3
2	94.2	-7.1	94.8	-9.1	100.2	-2.1	84.8	-13.0	78.8	-26.3	97.7	-3.2	82.8	-16.6	87.9	-9.4
3	95.6	-4.7	96.0	-7.9	102.2	0.0	88.3	-10.7	80.2	-19.5	97.6	0.5	84.7	-14.3	93.4	-3.2
4	96.1	-6.2	94.8	-8.1	102.8	-2.4	84.1	-18.2	82.1	-19.9	99.1	-1.8	86.0	-24.1	91.7	-11.4
5	95.2	-4.6	91.2	-10.2	102.0	-0.2	85.6	-12.6	80.4	-20.1	99.9	4.7	86.3	-21.7	89.6	-6.1
6	96.2	-5.3	95.8	-8.5	103.1	-0.9	86.5	-11.0	80.5	-18.3	101.4	4.2	86.9	-19.8	90.9	-4.5
7	95.7	-4.9	97.4	-6.9	102.9	0.9	85.2	-13.1	81.5	-18.0	102.0	3.8	85.4	-21.7	90.9	-5.3
8	95.3	-4.0	94.3	-7.5	101.0	0.7	90.0	-3.6	82.0	-17.9	103.4	5.2	86.5	-15.9	94.1	-0.7
9	94.3	-5.0	95.8	-6.4	101.6	-0.6	80.6	-13.8	81.0	-16.5	99.9	3.7	84.1	-18.3	87.8	-7.3
10	94.5	-5.6	95.4	-9.7	102.0	-0.5	82.8	-25.7	80.9	-17.9	100.2	4.9	84.2	-17.5	87.4	-9.1
11	95.4	-4.8	96.4	-7.8	103.7	1.5	82.8	-17.4	82.5	-17.4	100.3	0.6	85.0	-16.7	89.9	-4.3
12	95.4	-4.6	94.3	-7.8	103.3	-2.4	82.7	-16.3	80.2	-18.8	101.5	-3.1	87.9	-14.9	92.1	-3.5
31年1月	90.3	-4.4	92.7	-3.8	101.7	2.0	87.0	0.6	72.8	-7.4	85.4	-18.3	82.9	-0.4	78.9	-10.7
2	91.2	-3.2	97.1	2.4	103.3	3.1	85.8	1.2	72.8	-7.6	86.2	-11.8	82.2	-0.7	x	x

区分	学術研究等		宿泊業・飲食業等		生活関連サービス等		教育、学習支援業		医療、福祉		複合サービス事業		その他のサービス業	
	前年比		前年比		前年比		前年比		前年比		前年比		前年比	
平成26年	100.9	0.3	97.0	-1.6	110.5	-10.3	96.6	-0.9	96.5	-2.3	96.1	-4.8	96.2	1.6
27	100.0	-0.8	100.0	3.2	100.0	-9.4	100.0	3.6	100.0	3.8	100.0	4.1	100.0	4.0
28	101.6	1.5	99.0	-1.1	100.8	0.8	100.8	0.8	100.4	0.3	103.5	3.5	102.0	1.9
29	100.8	-0.8	87.9	-11.2	96.5	-4.3	98.4	-2.4	99.2	-1.2	102.8	-0.7	108.2	6.1
30	104.3	3.5	95.5	8.6	93.1	-3.5	96.2	-2.2	95.2	-4.0	95.6	-7.0	100.5	-7.1
30年1月	102.3	-2.2	95.6	7.9	87.2	-9.5	95.7	-2.0	95.3	-4.8	105.2	0.3	98.1	-3.3
2	105.6	-1.9	88.4	3.0	89.3	-7.2	97.9	-3.5	95.4	-5.8	94.8	-7.1	98.9	-6.8
3	108.9	7.7	92.6	1.3	95.1	0.1	100.7	-0.7	94.4	-4.6	102.4	-1.3	103.2	-6.5
4	104.2	4.5	96.3	9.4	92.3	-6.5	98.1	1.3	97.2	-2.9	95.8	-11.1	101.0	-7.1
5	102.0	1.7	96.7	9.1	93.0	-2.7	95.9	-1.0	96.1	-2.2	89.8	-10.8	98.3	-6.2
6	100.6	1.6	97.7	14.9	90.7	-8.7	96.6	-3.3	96.2	-5.5	92.5	-8.9	102.5	-4.9
7	107.2	9.3	96.6	13.1	94.4	-4.5	95.8	-3.7	95.1	-4.0	93.7	-8.9	100.6	-7.5
8	100.5	2.8	99.1	13.6	99.1	-0.7	95.1	-1.0	94.5	-5.1	92.2	-9.6	100.5	-6.1
9	106.7	6.8	93.0	7.6	92.9	-3.7	93.8	-4.0	94.7	-3.8	92.2	-9.3	100.1	-9.3
10	106.6	6.0	93.9	8.6	95.1	0.5	95.1	-3.5	93.8	-5.2	91.9	-9.5	102.4	-7.9
11	106.5	6.0	97.3	5.0	95.6	-1.7	95.3	-2.6	94.7	-3.8	92.8	-8.8	101.0	-10.9
12	100.5	0.3	99.0	11.5	91.8	1.8	94.4	-2.4	94.7	-0.8	103.6	0.7	99.0	-8.3
31年1月	93.7	-8.4	81.7	-14.5	96.2	10.3	92.6	-3.2	87.6	-8.1	88.3	-16.1	102.2	4.2
2	95.3	-9.8	72.0	-18.6	88.4	-1.0	93.2	-4.8	89.5	-6.2	83.3	-12.1	102.7	3.8

# 第3-1表 労働時間指数（総実労働時間）

（平成31年2月分）

（事業所規模5人以上）

（平成27年=100）

区分	調査産業計		建設業		製造業		電気・ガス業等		情報通信業		運輸業、郵便業		卸売業、小売業		金融業、保険業	
	前年比		前年比		前年比		前年比		前年比		前年比		前年比		前年比	
平成26年	97.9	0.0	97.4	-0.7	100.5	1.7	97.6	-0.5	113.1	-1.4	95.5	-2.8	96.0	0.6	100.9	4.2
27	100.0	2.1	100.0	2.6	100.0	-0.5	100.0	2.5	100.0	-11.6	100.0	4.7	100.0	4.3	100.0	-0.9
28	99.1	-1.0	95.5	-4.5	100.9	0.9	101.6	1.6	116.7	16.7	93.4	-6.6	98.2	-1.8	98.2	-1.8
29	99.9	0.8	95.0	-0.5	100.7	-0.2	103.8	2.2	119.3	2.2	95.0	1.7	98.9	0.7	95.0	-3.3
30	98.5	-1.4	94.1	-0.9	101.1	0.4	100.4	-3.3	115.1	-3.5	100.0	5.3	93.3	-5.7	91.8	-3.4
30年1月	93.4	0.2	83.4	1.7	92.0	3.6	93.4	0.4	114.0	-4.9	93.9	1.8	90.7	-2.3	85.2	-4.9
2	96.9	-1.5	99.0	2.7	101.2	-0.1	96.0	-5.0	107.2	-10.2	99.8	7.4	89.6	-10.4	84.8	-10.5
3	98.9	-0.7	93.1	1.4	100.8	0.9	104.9	-5.2	115.9	-9.7	99.4	6.5	90.9	-6.0	91.8	-10.0
4	102.5	-1.2	103.0	5.9	104.7	-2.1	100.9	-5.8	117.2	-3.0	100.6	2.1	96.6	-8.5	91.0	-7.8
5	98.0	1.1	85.5	1.8	96.0	-0.6	106.3	5.8	112.4	-8.5	101.4	8.8	92.7	-2.2	92.4	-0.3
6	103.3	-0.8	101.5	3.4	105.1	0.1	102.3	-8.7	119.3	-1.7	103.8	3.9	96.8	-5.8	95.3	-5.1
7	98.4	-2.5	95.3	-5.1	102.7	0.7	109.6	10.2	120.8	2.1	100.7	6.4	90.3	-10.3	97.3	3.5
8	95.0	-1.0	87.1	-7.2	97.3	4.2	100.4	0.5	117.4	2.9	95.6	4.6	91.5	-5.5	92.2	2.7
9	96.4	-4.3	94.1	-4.5	100.4	-1.9	90.9	-11.6	111.6	-1.1	98.3	3.0	93.7	-4.0	87.4	-7.2
10	99.8	-1.8	95.8	-4.1	101.6	-0.1	106.4	-6.5	113.9	-2.3	105.0	9.8	95.5	-2.2	97.2	0.5
11	101.4	0.0	96.3	-3.6	107.2	3.1	102.2	-2.5	117.6	-2.9	100.1	6.3	97.0	-2.5	97.6	4.2
12	97.5	-4.2	94.6	-3.3	104.6	-1.2	91.5	-9.0	114.3	-1.1	100.8	2.4	94.6	-6.9	89.4	-4.5
31年1月	88.1	-5.7	74.9	-10.2	88.6	-3.7	92.5	-1.0	95.5	-16.2	92.3	-1.7	83.5	-7.9	82.6	-3.1
2	93.6	-3.4	84.9	-14.2	101.7	0.5	93.6	-2.5	105.7	-1.4	93.9	-5.9	93.4	4.2	81.3	-4.1

区分	学術研究等		宿泊業・飲食業等		生活関連サービス等		教育、学習支援業		医療、福祉		複合サービス事業		その他のサービス業	
	前年比		前年比		前年比		前年比		前年比		前年比		前年比	
平成26年	113.9	1.9	100.9	0.0	115.6	10.4	88.1	-4.0	97.1	-1.8	97.1	-1.3	97.7	-0.3
27	100.0	-12.1	100.0	-0.9	100.0	-13.6	100.0	13.6	100.0	3.1	100.0	3.0	100.0	2.4
28	101.8	1.8	94.8	-5.2	106.9	7.0	99.4	-0.6	99.8	-0.2	101.1	1.0	97.6	-2.5
29	104.4	2.6	101.0	6.5	107.9	0.9	100.4	1.0	101.2	1.4	102.9	1.8	99.4	1.8
30	110.1	5.5	102.6	1.6	107.1	-0.7	102.0	1.6	101.9	0.7	102.4	-0.5	95.2	-4.2
30年1月	96.2	3.1	108.5	9.8	105.2	1.3	97.2	8.2	97.7	-0.8	96.8	-1.4	90.4	-1.7
2	110.5	6.4	97.2	6.0	109.3	5.6	101.3	0.6	100.6	5.1	92.1	-5.7	91.1	-5.8
3	116.1	10.9	104.8	4.8	112.5	10.3	109.1	3.4	102.4	2.9	105.0	-2.2	94.5	-7.4
4	113.9	5.5	108.7	3.3	109.7	-0.6	117.2	12.8	104.8	2.5	100.5	-6.3	95.2	-4.7
5	104.3	11.8	110.2	4.4	109.9	3.7	117.2	11.9	100.1	1.4	104.0	3.2	93.6	-1.9
6	115.9	11.1	106.9	4.8	108.6	-1.5	115.1	1.4	105.9	1.2	107.7	-0.4	99.9	-0.5
7	114.0	4.9	98.9	0.4	105.8	-6.4	98.2	0.3	101.7	-0.2	106.9	3.7	97.5	-5.0
8	104.7	4.7	105.7	5.1	107.4	-4.4	70.8	-11.5	103.6	2.4	105.5	3.7	97.9	-1.3
9	107.3	-1.2	95.6	-4.8	102.0	-5.4	94.2	-9.3	100.3	-2.1	94.4	-6.4	93.1	-8.6
10	116.1	7.2	96.6	-1.9	105.9	-2.8	109.1	-0.5	100.3	-3.7	107.7	5.7	98.7	-3.1
11	116.3	6.1	97.2	-7.4	104.6	-3.9	106.7	2.7	104.8	4.2	107.3	5.8	97.4	-3.8
12	105.5	-4.5	100.3	-5.2	104.3	-2.8	87.7	-3.5	100.9	-3.4	100.8	-5.4	93.4	-6.4
31年1月	94.8	-1.5	95.7	-11.8	94.9	-9.8	89.3	-8.1	93.8	-4.0	95.1	-1.8	90.6	0.2
2	105.4	-4.6	89.3	-8.1	83.7	-23.4	95.9	-5.3	95.0	-5.6	93.2	1.2	94.5	3.7



# 第3-1表 労働時間指数（総実労働時間）

（平成31年2月分）

（事業所規模30人以上）

（平成27年=100）

区分	調査産業計		建設業		製造業		電気・ガス業等		情報通信業		運輸業，郵便業		卸売業，小売業		金融業，保険業	
	前年比		前年比		前年比		前年比		前年比		前年比		前年比		前年比	
平成26年	98.4	-0.9	102.2	-2.1	100.3	0.4	96.9	-1.5	105.8	8.6	97.9	-5.9	99.9	-0.8	96.6	2.2
27	100.0	1.6	100.0	-2.2	100.0	-0.3	100.0	3.1	100.0	-5.5	100.0	2.1	100.0	0.1	100.0	3.5
28	100.2	0.2	103.5	3.6	101.5	1.5	102.0	2.1	99.7	-0.4	98.3	-1.7	100.6	0.6	98.8	-1.2
29	100.6	0.4	104.2	0.7	101.1	-0.4	104.2	2.2	97.9	-1.8	97.0	-1.3	101.2	0.6	96.6	-2.2
30	101.1	0.5	101.7	-2.4	102.6	1.5	99.9	-4.1	96.7	-1.2	108.1	11.4	92.9	-8.2	92.6	-4.1
30年1月	94.1	0.4	84.3	-6.5	93.9	4.9	93.2	-1.0	97.7	-1.9	98.4	0.2	88.5	-10.1	85.7	-4.0
2	98.6	-0.2	102.4	-9.5	102.7	0.7	96.8	-5.6	86.6	3.0	102.3	6.1	90.3	-7.2	86.4	-9.6
3	99.9	-0.8	101.0	-1.5	102.2	2.1	104.8	-7.8	98.8	-2.9	102.9	7.6	89.7	-5.1	95.2	-6.5
4	103.1	-2.2	101.5	-6.5	105.2	-3.5	100.8	-7.1	98.1	-2.3	104.8	4.6	94.8	-11.3	93.3	-9.1
5	99.6	1.0	91.8	-1.7	98.0	1.3	106.6	4.7	92.1	-11.4	110.6	17.2	91.3	-10.0	92.8	0.0
6	105.1	-0.2	112.6	2.5	105.4	-0.1	102.5	-8.7	101.0	7.3	112.4	12.4	95.4	-9.7	96.4	-6.8
7	102.9	2.0	105.5	-1.5	104.4	2.4	109.4	12.8	103.8	-0.8	112.4	16.2	94.7	-8.9	96.7	0.9
8	99.4	3.0	98.2	1.9	99.1	6.8	99.9	-0.4	95.8	-4.2	110.5	15.6	95.1	-6.1	92.6	-1.3
9	100.5	-1.1	110.0	1.2	101.7	0.0	88.2	-12.9	90.9	-1.7	110.3	13.5	92.9	-8.7	88.2	-8.2
10	103.4	1.1	98.6	-10.3	103.1	0.0	105.1	-9.7	97.9	-0.5	116.8	24.1	92.3	-7.0	99.4	1.5
11	105.6	3.7	109.1	2.0	109.2	4.6	101.4	-2.3	99.2	0.2	109.4	14.6	94.2	-5.9	96.1	3.6
12	100.8	-1.1	105.1	1.5	106.4	0.4	90.0	-9.0	98.1	1.6	106.4	6.3	96.1	-7.3	88.4	-9.0
31年1月	91.5	-2.8	86.2	2.3	89.3	-4.9	93.6	0.4	83.8	-14.2	96.6	-1.8	88.0	-0.6	81.5	-4.9
2	96.3	-2.3	99.2	-3.1	104.3	1.6	94.0	-2.9	83.5	-3.6	97.0	-5.2	92.0	1.9	x	x

区分	学術研究等		宿泊業・飲食業等		生活関連サービス等		教育，学習支援業		医療，福祉		複合サービス事業		その他のサービス業	
	前年比		前年比		前年比		前年比		前年比		前年比		前年比	
平成26年	111.6	0.0	97.6	0.9	118.8	-1.5	91.4	-2.1	95.7	-1.6	97.8	-0.9	102.8	5.4
27	100.0	-10.4	100.0	2.5	100.0	-15.8	100.0	9.5	100.0	4.5	100.0	2.3	100.0	-2.7
28	102.1	2.1	94.6	-5.5	99.6	-0.4	100.3	0.2	99.6	-0.4	100.7	0.7	102.1	2.2
29	103.3	1.2	96.8	2.3	95.5	-4.1	100.4	0.1	101.1	1.5	102.5	1.8	106.0	3.8
30	105.0	1.6	103.3	6.7	92.8	-2.8	104.0	3.6	103.8	2.7	100.3	-2.1	95.1	-10.3
30年1月	96.4	-5.5	99.8	6.3	80.0	-10.6	98.2	10.3	98.3	3.0	98.5	0.3	89.3	-9.3
2	99.6	-5.6	95.4	7.6	84.5	-10.5	100.7	-1.2	102.6	7.9	90.6	-3.4	91.3	-11.9
3	111.0	0.5	99.9	9.9	79.3	-11.2	105.2	-2.3	103.1	1.0	103.4	-2.3	93.0	-12.4
4	105.4	1.4	102.6	3.3	92.5	-5.4	112.2	5.3	107.0	3.1	94.0	-14.5	94.2	-11.0
5	103.6	4.8	107.3	12.0	95.0	0.4	116.3	9.6	99.0	-0.3	99.8	-0.4	93.4	-9.0
6	107.8	2.0	104.5	7.7	95.6	-5.3	114.7	0.4	107.2	2.3	104.5	-2.3	98.9	-8.8
7	115.4	11.7	104.0	9.0	96.5	-1.8	103.4	10.1	103.4	1.8	104.4	0.5	97.7	-9.5
8	100.3	2.6	109.7	11.1	100.5	0.2	78.1	-3.2	106.0	4.1	102.8	2.5	98.8	-5.5
9	100.0	-1.2	101.4	2.9	98.3	-1.3	98.8	-5.2	104.6	3.0	93.2	-7.1	93.3	-14.2
10	111.2	6.0	103.1	6.3	97.6	5.7	116.7	7.9	102.6	-0.3	105.7	3.0	100.4	-8.3
11	112.2	7.3	106.6	1.6	99.1	-0.5	113.7	10.5	108.0	8.0	104.6	2.4	97.3	-11.5
12	97.2	-4.2	105.4	4.3	94.6	6.4	89.8	0.7	103.8	-0.5	102.5	-2.7	93.6	-11.4
31年1月	90.1	-6.5	82.0	-17.8	95.3	19.1	98.3	0.1	94.6	-3.8	91.9	-6.7	94.8	6.2
2	99.4	-0.2	75.5	-20.9	79.6	-5.8	99.9	-0.8	95.7	-6.7	87.1	-3.9	96.8	6.0

# 第3-2表 労働時間指数（所定内労働時間）

（平成31年2月分）

（事業所規模5人以上）

（平成27年=100）

区分	調査産業計		建設業		製造業		電気・ガス業等		情報通信業		運輸業、郵便業		卸売業、小売業		金融業、保険業	
	前年比		前年比		前年比		前年比		前年比		前年比		前年比		前年比	
平成26年	98.3	0.1	99.3	-0.9	100.2	1.2	97.2	0.4	110.5	-1.9	96.6	-0.3	96.2	0.4	100.4	3.8
27	100.0	1.7	100.0	0.8	100.0	-0.2	100.0	2.9	100.0	-9.4	100.0	3.4	100.0	4.0	100.0	-0.3
28	99.1	-0.9	96.6	-3.4	99.8	-0.2	99.6	-0.4	114.3	14.3	98.0	-2.0	97.7	-2.3	98.9	-1.0
29	99.8	0.7	97.9	1.3	100.1	0.3	101.6	2.0	112.2	-1.8	99.9	1.9	98.0	0.3	96.7	-2.2
30	97.7	-2.1	98.0	0.1	100.1	0.0	99.0	-2.6	111.6	-0.5	101.4	1.5	93.9	-4.2	94.2	-2.6
30年1月	92.6	-0.2	86.1	3.4	90.6	3.2	93.5	3.0	111.8	-2.4	96.2	0.2	90.0	-0.9	87.4	-4.1
2	96.4	-1.8	102.3	4.1	100.1	0.0	93.7	-4.5	103.4	-5.8	102.3	5.2	90.6	-9.5	87.4	-9.4
3	98.1	-1.1	95.3	2.1	99.5	0.4	103.7	-3.6	109.9	-6.4	102.7	5.1	91.6	-4.0	94.1	-8.7
4	101.6	-1.8	107.0	6.6	103.4	-2.4	99.6	-4.5	113.1	0.6	103.8	-0.2	97.3	-6.6	93.1	-6.1
5	97.0	0.3	88.4	2.6	95.2	-0.2	104.9	7.3	108.8	-6.9	102.5	3.5	93.1	-0.3	95.1	0.5
6	102.5	-1.8	104.4	3.0	104.7	0.4	102.1	-7.8	115.8	0.4	105.2	-0.8	97.7	-4.1	98.2	-4.6
7	97.7	-3.3	99.9	-4.0	101.8	0.3	102.7	3.4	117.8	5.0	99.5	0.1	91.0	-9.5	99.8	4.3
8	94.9	-1.6	91.9	-5.9	96.7	3.8	102.0	2.3	114.1	4.7	96.1	-0.9	91.8	-4.2	94.6	3.4
9	95.8	-5.0	99.0	-3.3	99.7	-2.9	88.0	-11.2	108.2	1.4	98.2	-2.4	94.7	-2.0	89.5	-6.9
10	99.0	-2.8	100.7	-2.6	100.3	-1.8	104.8	-5.2	110.6	0.6	105.6	4.6	96.6	-0.9	99.4	1.0
11	100.6	-0.8	100.9	-2.5	105.7	1.5	101.5	0.0	113.5	0.1	101.8	2.9	97.9	-1.9	99.9	4.1
12	96.7	-4.7	100.1	-0.6	103.2	-2.0	91.4	-8.1	111.8	2.7	103.0	0.6	94.8	-5.5	91.6	-4.3
31年1月	87.1	-5.9	78.6	-8.7	87.6	-3.3	91.7	-1.9	94.8	-15.2	87.7	-8.8	83.2	-7.6	84.5	-3.3
2	92.8	-3.7	88.8	-13.2	101.5	1.4	92.7	-1.1	105.2	1.7	89.4	-12.6	93.6	3.3	83.5	-4.5

区分	学術研究等		宿泊業・飲食業等		生活関連サービス等		教育、学習支援業		医療、福祉		複合サービス事業		その他のサービス業	
	前年比		前年比		前年比		前年比		前年比		前年比		前年比	
平成26年	111.2	2.3	100.7	2.3	115.4	11.8	91.0	-4.9	97.2	-1.3	97.8	-2.1	97.1	-0.6
27	100.0	-10.1	100.0	-0.7	100.0	-13.4	100.0	9.8	100.0	2.8	100.0	2.3	100.0	2.9
28	98.4	-1.5	93.1	-6.9	105.7	5.7	99.7	-0.3	99.8	-0.2	100.5	0.4	96.5	-3.5
29	104.0	5.7	97.0	4.2	105.8	0.1	99.7	0.0	101.4	1.6	101.3	0.8	96.9	0.4
30	106.6	2.5	98.3	1.3	103.2	-2.5	94.6	-5.1	100.8	-0.6	101.4	0.1	94.1	-2.9
30年1月	94.6	4.2	105.2	10.0	101.3	0.2	91.1	-0.9	96.7	-1.9	95.7	-0.9	89.3	-0.9
2	108.9	8.0	93.9	6.3	104.5	1.3	94.0	-6.7	99.9	4.6	91.5	-4.0	90.2	-4.6
3	112.2	9.4	100.3	3.3	107.7	6.0	101.0	-4.4	101.8	2.2	102.7	-1.8	92.4	-7.5
4	111.4	5.2	103.9	2.0	105.8	-2.9	105.2	1.9	103.9	1.4	99.6	-5.1	94.1	-4.4
5	103.6	10.9	105.8	3.7	106.2	1.0	106.3	2.7	99.1	0.4	103.8	3.7	92.2	-1.9
6	114.8	9.3	102.7	3.6	105.3	-4.4	105.2	-6.7	104.8	-0.3	104.8	-1.2	98.5	-0.8
7	110.6	0.8	94.8	0.7	101.8	-7.5	93.2	-3.7	100.3	-1.6	106.2	4.4	96.4	-1.8
8	101.2	0.5	99.8	4.0	103.5	-4.5	71.8	-13.3	102.4	1.2	105.7	4.9	96.7	0.9
9	99.9	-8.7	92.3	-3.1	98.9	-6.0	86.6	-15.1	99.0	-3.7	93.5	-5.8	92.6	-6.7
10	111.2	1.8	93.1	-0.5	102.4	-3.2	100.3	-5.6	99.1	-5.3	107.3	5.3	97.3	-2.5
11	109.4	-0.5	93.0	-6.6	101.7	-4.5	98.7	-2.1	103.3	2.5	106.1	6.3	96.5	-1.6
12	101.6	-8.3	95.3	-5.6	98.9	-4.6	81.4	-9.5	99.4	-5.2	99.4	-5.0	92.6	-3.4
31年1月	93.0	-1.7	94.2	-10.5	93.6	-7.6	83.9	-7.9	91.7	-5.2	94.6	-1.1	89.7	0.4
2	102.2	-6.2	88.5	-5.8	82.6	-21.0	89.4	-4.9	93.0	-6.9	93.4	2.1	94.0	4.2

# 第3-2表 労働時間指数（所定内労働時間）

（平成31年2月分）

（事業所規模30人以上）

（平成27年=100）

区分	調査産業計		建設業		製造業		電気・ガス業等		情報通信業		運輸業，郵便業		卸売業，小売業		金融業，保険業	
	前年比	前年比	前年比	前年比	前年比	前年比	前年比	前年比	前年比	前年比	前年比	前年比	前年比	前年比	前年比	前年比
平成26年	98.3	-0.8	100.3	-0.2	100.0	0.0	97.4	-1.1	106.1	6.8	95.7	-1.3	100.2	-0.8	97.7	0.2
27	100.0	1.7	100.0	-0.2	100.0	-0.1	100.0	2.7	100.0	-5.7	100.0	4.6	100.0	-0.2	100.0	2.3
28	99.9	-0.1	102.8	2.8	100.4	0.4	100.1	0.1	100.4	0.3	99.4	-0.6	99.8	-0.2	99.5	-0.4
29	100.5	0.6	103.5	0.7	100.2	-0.2	101.9	1.8	99.9	-0.5	99.1	-0.3	100.1	0.3	98.9	-0.6
30	99.5	-1.0	100.5	-2.9	100.7	0.5	100.6	-1.3	99.9	0.0	104.2	5.1	92.1	-8.0	96.5	-2.4
30年1月	92.6	-0.8	84.0	-3.4	91.6	4.0	94.6	2.8	102.8	1.7	96.4	-2.6	87.1	-10.3	89.2	-1.9
2	97.1	-1.2	100.9	-6.8	100.6	-0.3	95.5	-3.8	90.4	7.4	100.0	1.5	89.8	-7.0	89.8	-8.6
3	98.5	-2.1	100.4	-0.6	99.9	0.9	106.2	-3.9	101.0	-3.2	102.0	4.3	89.1	-5.9	98.4	-4.1
4	101.6	-3.4	100.8	-8.1	103.0	-4.4	101.6	-3.6	102.1	0.7	104.9	1.7	94.1	-10.5	96.3	-6.7
5	97.8	-0.4	92.1	-2.0	96.4	1.4	107.3	7.9	96.1	-10.0	105.8	8.5	90.4	-9.2	96.5	1.6
6	103.7	-1.7	112.0	0.6	104.2	-0.3	104.5	-6.2	105.3	9.0	107.4	4.4	95.0	-9.0	101.2	-5.1
7	101.2	0.4	104.4	-1.6	102.9	2.0	104.8	7.6	107.3	0.4	104.7	5.9	94.1	-8.5	101.1	2.7
8	98.5	1.9	95.6	-2.1	97.5	6.0	103.8	3.6	98.4	-3.7	104.9	6.8	94.0	-5.9	96.8	0.2
9	99.0	-2.7	108.7	-0.5	100.4	-1.3	88.8	-8.1	93.2	-1.2	104.9	5.2	92.4	-8.4	92.4	-6.3
10	101.3	-0.9	96.5	-11.3	100.8	-2.1	106.0	-5.9	100.4	-0.4	111.8	16.3	92.0	-6.3	103.6	3.3
11	103.7	2.2	107.1	1.2	106.7	2.5	102.9	2.5	100.5	-0.5	105.2	8.3	93.5	-6.2	100.3	4.6
12	99.0	-2.4	104.0	0.4	104.0	-0.8	91.3	-6.9	101.4	2.8	102.7	2.8	94.0	-8.2	92.7	-7.5
31年1月	89.3	-3.6	86.0	2.4	88.5	-3.4	93.5	-1.2	87.2	-15.2	89.5	-7.2	85.5	-1.8	86.0	-3.6
2	94.6	-2.6	98.7	-2.2	104.2	3.6	94.0	-1.6	87.2	-3.5	90.7	-9.3	90.0	0.2	x	x

区分	学術研究等		宿泊業・飲食業等		生活関連サービス等		教育，学習支援業		医療，福祉		複合サービス事業		その他のサービス業	
	前年比	前年比	前年比	前年比	前年比	前年比	前年比	前年比	前年比	前年比	前年比	前年比	前年比	前年比
平成26年	109.6	0.8	98.4	1.1	118.4	-2.0	93.4	-4.6	96.2	-1.4	98.8	-1.3	101.8	4.7
27	100.0	-8.6	100.0	1.7	100.0	-15.6	100.0	7.2	100.0	4.0	100.0	1.2	100.0	-1.7
28	101.3	1.2	94.2	-5.7	99.5	-0.5	100.3	0.3	99.5	-0.5	100.7	0.6	101.7	1.7
29	102.1	0.8	94.5	0.3	95.5	-4.0	100.7	0.4	101.0	1.5	102.9	2.2	105.6	3.8
30	100.2	-1.9	99.7	5.5	94.8	-0.7	97.6	-3.1	103.0	2.0	98.1	-4.7	96.3	-8.8
30年1月	94.3	-2.6	96.9	4.8	81.6	-6.3	92.3	0.1	97.3	2.4	94.3	-4.3	89.9	-8.3
2	93.2	-5.2	92.5	6.0	87.1	-8.7	93.4	-8.8	101.9	7.6	89.4	-5.7	92.2	-10.4
3	104.3	-3.6	95.7	7.5	81.6	-9.3	98.8	-8.9	102.8	0.7	100.3	-5.6	93.6	-11.8
4	100.8	-2.2	99.1	2.8	94.9	-3.7	102.6	-3.5	106.5	2.4	93.9	-14.9	95.2	-10.9
5	100.6	1.6	103.9	11.4	97.2	4.0	107.7	2.3	98.2	-0.7	97.7	-2.8	94.4	-8.6
6	106.0	-1.9	101.4	6.3	98.0	-3.4	106.0	-6.8	106.5	1.4	101.7	-5.7	100.6	-8.5
7	106.8	1.7	99.8	7.2	98.6	-1.2	99.9	6.3	102.3	0.9	102.5	-2.3	99.3	-7.6
8	98.7	0.1	105.1	9.3	101.5	3.0	79.5	-4.8	105.2	3.6	103.0	2.0	100.1	-3.8
9	92.7	-8.0	98.8	2.3	100.1	0.9	92.1	-11.1	103.7	2.0	91.3	-8.6	94.6	-12.2
10	105.4	0.9	100.1	5.4	98.9	6.9	108.4	0.9	101.4	-1.5	103.7	0.3	101.7	-7.0
11	104.0	1.1	102.0	0.7	101.1	0.7	106.2	4.0	107.0	7.1	101.6	-0.3	99.4	-8.0
12	95.7	-4.4	100.8	2.5	96.5	8.1	84.6	-4.9	102.6	-1.9	98.1	-6.5	94.8	-8.2
31年1月	87.7	-7.0	81.2	-16.2	92.1	12.9	92.1	-0.2	92.0	-5.4	90.6	-3.9	93.6	4.1
2	95.5	2.5	75.3	-18.6	77.6	-10.9	93.9	0.5	93.4	-8.3	87.5	-2.1	96.5	4.7

# 第3-3表 労働時間指数（所定外労働時間）

（平成31年2月分）

（事業所規模5人以上）

（平成27年=100）

区分	調査産業計		建設業		製造業		電気・ガス業等		情報通信業		運輸業, 郵便業		卸売業, 小売業		金融業, 保険業	
	前年比		前年比		前年比		前年比		前年比		前年比		前年比		前年比	
平成26年	91.5	-2.5	75.0	1.6	103.7	6.8	104.2	-13.6	155.2	5.4	88.8	-17.0	90.3	7.3	120.4	8.1
27	100.0	9.2	100.0	33.4	100.0	-3.6	100.0	-4.0	100.0	-35.6	100.0	12.7	100.0	10.7	100.0	-16.9
28	99.2	-0.8	81.7	-18.3	113.4	13.4	138.2	38.1	149.2	49.2	60.3	-39.8	108.7	8.7	86.2	-13.8
29	100.5	1.3	58.0	-29.0	107.4	-5.3	143.8	4.1	219.6	47.2	59.2	-1.8	118.6	9.1	67.9	-21.2
30	110.3	9.8	43.8	-24.5	114.6	6.7	124.9	-13.1	166.1	-24.4	89.6	51.4	79.2	-33.2	54.6	-19.6
30年1月	106.8	8.0	48.8	-26.2	110.2	8.4	90.7	-32.0	145.4	-26.2	77.4	20.4	108.1	-23.0	51.1	-21.6
2	105.7	3.3	56.7	-20.9	115.3	-0.7	137.3	-10.4	161.9	-36.7	81.9	32.1	66.1	-32.8	44.6	-32.7
3	112.5	6.4	65.4	-8.8	116.9	6.1	125.3	-24.2	201.0	-29.6	76.0	22.6	72.6	-43.0	56.5	-33.4
4	117.0	10.7	52.0	-8.3	121.2	1.4	122.7	-22.0	176.3	-26.3	77.4	31.6	80.6	-41.9	57.6	-36.9
5	114.8	16.1	48.8	-11.4	105.9	-5.4	130.7	-13.3	163.9	-20.5	94.1	82.4	83.9	-34.1	50.0	-22.0
6	115.9	17.2	63.8	12.5	111.0	-2.3	105.3	-22.6	168.0	-18.9	94.1	68.9	75.8	-38.2	48.9	-19.7
7	110.2	10.2	36.2	-32.3	113.6	4.7	234.7	131.7	163.9	-19.7	109.0	79.9	74.2	-27.0	58.7	-12.9
8	95.5	6.3	26.0	-44.1	105.1	9.7	69.3	-32.5	164.9	-11.6	92.3	80.6	82.3	-32.0	55.4	-12.1
9	106.8	8.0	32.3	-32.7	109.3	13.1	144.0	-14.9	160.8	-19.6	99.1	71.2	71.0	-41.3	53.3	-18.3
10	113.6	14.9	33.9	-38.5	117.8	20.8	133.3	-23.1	160.8	-24.3	100.5	76.3	69.4	-29.5	63.0	-9.5
11	114.8	13.6	37.8	-29.3	126.3	22.1	113.3	-30.9	176.3	-23.6	87.3	45.0	75.8	-18.9	62.0	7.6
12	110.2	3.2	24.4	-60.3	122.0	7.4	92.0	-22.5	150.5	-28.4	85.5	22.7	90.3	-31.7	54.3	-9.2
31年1月	105.7	-1.0	28.3	-42.0	101.7	-7.7	105.3	16.1	105.2	-27.6	125.3	61.9	91.9	-15.0	52.2	2.2
2	106.8	1.0	35.4	-37.6	105.1	-8.8	108.0	-21.3	112.4	-30.6	126.2	54.1	87.1	31.8	46.7	4.7

区分	学術研究等		宿泊業・飲食業等		生活関連サービス等		教育, 学習支援業		医療, 福祉		複合サービス事業		その他のサービス業	
	前年比		前年比		前年比		前年比		前年比		前年比		前年比	
平成26年	165.5	-2.4	100.1	-42.6	120.5	-23.9	48.5	-4.6	94.2	-15.9	80.8	30.7	106.8	5.7
27	100.0	-39.6	100.0	-0.1	100.0	-17.0	100.0	106.1	100.0	6.2	100.0	23.7	100.0	-6.4
28	169.7	69.7	160.7	60.7	145.2	45.2	97.0	-3.0	99.5	-0.4	115.5	15.5	116.0	16.0
29	112.7	-33.6	254.0	58.1	172.7	18.9	107.1	10.4	93.5	-6.0	141.5	22.5	143.4	23.6
30	180.4	60.1	261.8	3.1	231.4	34.0	175.1	63.5	145.6	55.7	127.2	-10.1	115.8	-19.2
30年1月	128.4	-10.4	231.0	4.7	228.2	18.7	157.2	128.5	138.9	47.1	123.3	-9.8	109.6	-12.5
2	143.3	-14.3	224.1	1.5	261.5	131.8	173.2	73.2	130.6	27.0	106.7	-31.9	107.2	-21.2
3	197.0	34.7	275.9	31.2	264.1	128.9	189.1	79.9	127.8	31.5	161.7	-6.7	132.5	-6.8
4	165.7	10.0	289.7	27.3	233.3	49.2	235.5	112.4	138.9	56.2	121.7	-23.9	114.5	-9.5
5	117.9	29.6	275.9	14.3	228.2	71.2	224.6	92.5	141.7	45.8	108.3	-8.5	118.1	-1.0
6	137.3	50.9	265.5	24.2	210.3	82.2	212.3	76.5	147.2	65.6	178.3	12.6	125.3	5.0
7	183.6	108.4	255.2	-3.9	233.3	15.2	147.8	36.0	155.6	55.6	123.3	-9.8	116.9	-34.9
8	176.1	106.9	327.6	18.7	230.8	-3.2	60.9	15.1	150.0	50.0	100.0	-17.8	119.3	-25.0
9	258.2	179.1	220.7	-25.6	202.6	5.4	168.8	37.0	150.0	68.7	115.0	-17.9	102.4	-30.9
10	214.9	136.2	231.0	-18.3	215.4	5.0	196.4	37.5	144.4	62.4	118.3	14.5	122.9	-12.1
11	256.7	156.7	255.2	-16.8	194.9	4.1	185.5	37.6	161.1	75.7	136.7	-2.4	112.0	-28.5
12	185.1	74.6	289.7	1.2	274.4	24.4	150.0	49.0	161.1	93.4	133.3	-13.0	108.4	-35.7
31年1月	129.9	1.2	151.7	-34.3	135.9	-40.4	142.0	-9.7	175.0	26.0	108.3	-12.2	106.0	-3.3
2	170.1	18.7	120.7	-46.1	117.9	-54.9	159.4	-8.0	172.2	31.9	90.0	-15.7	103.6	-3.4

# 第3-3表 労働時間指数（所定外労働時間）

（平成31年2月分）

（事業所規模30人以上）

（平成27年＝100）

区分	調査産業計		建設業		製造業		電気・ガス業等		情報通信業		運輸業、郵便業		卸売業、小売業		金融業、保険業	
	前年比		前年比		前年比		前年比		前年比		前年比		前年比		前年比	
平成26年	99.4	-3.2	156.6	-21.1	104.1	4.4	91.6	-6.7	101.2	27.0	114.4	-33.0	95.3	-0.1	91.5	53.1
27	100.0	0.6	100.0	-36.1	100.0	-3.8	100.0	9.1	100.0	-1.1	100.0	-12.6	100.0	5.0	100.0	9.3
28	105.2	5.2	121.8	21.8	114.1	14.0	130.6	30.6	93.9	-6.1	85.6	-14.4	120.0	20.0	90.6	-9.4
29	103.4	-1.7	119.0	-2.3	111.9	-1.9	138.5	6.0	82.7	-11.9	75.0	-12.4	125.3	4.4	68.7	-24.2
30	125.2	21.1	128.2	7.7	125.5	12.2	89.1	-35.7	70.8	-14.4	151.3	101.7	111.5	-11.0	45.1	-34.4
30年1月	117.0	17.0	91.0	-45.1	120.5	14.2	71.4	-43.0	56.6	-35.5	120.8	33.8	120.0	-6.5	42.6	-38.9
2	121.3	14.0	137.3	-39.1	127.6	11.0	116.5	-23.2	55.6	-34.0	127.8	72.0	101.7	-10.2	45.1	-30.4
3	120.2	17.7	116.4	-14.3	128.3	13.9	84.6	-47.6	81.6	0.6	113.9	57.8	103.3	14.8	56.6	-37.8
4	125.5	15.7	117.9	43.6	131.5	5.7	89.0	-42.9	66.3	-28.6	104.9	52.5	110.0	-25.8	56.6	-40.0
5	126.6	20.2	86.6	9.5	116.5	0.7	95.6	-30.4	60.2	-25.8	163.2	170.2	111.7	-21.2	46.7	-29.7
6	127.7	23.7	126.9	63.5	119.7	2.0	73.6	-41.8	66.3	-11.0	167.4	143.3	103.3	-22.5	39.3	-39.4
7	128.7	24.7	132.8	3.4	122.8	6.8	178.0	92.8	76.5	-10.7	197.9	171.5	108.3	-15.6	43.4	-32.1
8	113.8	21.6	158.2	135.4	118.1	15.3	41.8	-58.7	74.5	-9.9	172.9	153.9	121.7	-8.7	42.6	-28.8
9	123.4	23.4	138.8	45.3	117.3	15.5	79.1	-53.9	73.0	-7.1	170.8	143.7	103.3	-13.9	36.9	-43.8
10	135.1	30.9	146.3	8.9	130.7	24.8	91.2	-47.5	78.6	-1.3	172.2	138.5	100.0	-17.8	49.2	-29.4
11	135.1	28.3	155.2	14.3	138.6	28.5	79.1	-48.9	88.8	6.7	155.6	98.2	110.0	0.0	45.1	-17.9
12	127.7	16.5	131.3	29.4	133.9	11.1	69.2	-37.7	71.4	-11.4	147.9	42.9	145.0	7.4	36.9	-37.5
31年1月	125.5	7.3	91.0	0.0	99.2	-17.7	94.5	32.4	56.1	-0.9	175.0	44.9	143.3	19.4	27.0	-36.6
2	123.4	1.7	111.9	-18.5	104.7	-17.9	94.5	-18.9	53.6	-3.6	167.4	31.0	136.7	34.4	x	x

区分	学術研究等		宿泊業・飲食業等		生活関連サービス等		教育、学習支援業		医療、福祉		複合サービス事業		その他のサービス業	
	前年比		前年比		前年比		前年比		前年比		前年比		前年比	
平成26年	133.9	-7.2	83.2	-7.4	102.1	-1.0	64.3	43.2	82.1	-10.5	77.7	10.2	117.0	14.0
27	100.0	-25.4	100.0	20.1	100.0	-2.1	100.0	55.6	100.0	21.7	100.0	28.6	100.0	-14.6
28	111.7	11.6	102.7	2.7	100.7	0.7	99.0	-1.0	104.2	4.3	101.9	1.9	107.7	7.8
29	117.0	4.7	142.5	38.8	95.4	-5.3	98.0	-1.0	104.1	-0.1	94.6	-7.2	110.8	2.9
30	159.4	36.2	179.4	25.9	53.1	-44.3	162.8	66.1	133.3	28.0	142.9	51.1	79.3	-28.4
30年1月	120.5	-25.0	161.4	31.4	47.5	-65.9	152.4	154.4	134.1	19.5	180.0	95.7	81.3	-22.3
2	170.9	-8.4	154.4	33.3	32.8	-55.6	168.0	72.7	126.8	15.5	113.3	54.6	79.4	-29.8
3	187.4	37.6	187.7	44.6	32.8	-56.5	164.6	63.5	112.2	9.6	162.7	67.2	85.0	-21.6
4	157.5	38.9	175.4	9.9	44.3	-47.0	201.4	83.9	124.4	30.8	97.3	-3.9	82.2	-12.1
5	137.8	41.2	178.9	21.4	50.8	-56.4	195.9	72.4	126.8	13.0	140.0	47.8	80.4	-14.0
6	128.3	59.8	168.4	29.7	45.9	-49.1	195.2	64.0	134.1	37.4	158.7	75.0	77.6	-12.6
7	212.6	152.2	193.0	35.8	54.1	-21.5	135.4	45.3	139.0	26.6	141.3	68.2	76.6	-32.8
8	118.1	32.7	205.3	37.7	80.3	-41.0	64.6	17.2	134.1	19.5	97.3	12.2	82.2	-26.7
9	182.7	73.2	156.1	14.1	62.3	-42.4	161.2	46.3	134.1	37.4	129.3	18.3	75.7	-37.7
10	177.2	62.0	166.7	20.3	70.5	-20.3	193.9	66.7	143.9	37.2	144.0	66.1	83.2	-25.2
11	205.5	66.3	203.5	13.8	60.7	-27.4	183.0	67.1	143.9	40.5	162.7	54.5	70.1	-47.9
12	114.2	-2.6	201.8	26.4	55.7	-30.6	137.4	49.7	146.3	57.8	188.0	65.9	77.6	-42.3
31年1月	116.5	-3.3	98.2	-39.2	159.0	234.7	155.8	2.2	185.4	38.3	117.3	-34.8	110.3	35.7
2	142.5	-16.6	77.2	-50.0	119.7	264.9	155.8	-7.3	178.0	40.4	80.0	-29.4	100.9	27.1

## 第4表 常用雇用指数 (平成31年2月分)

(事業所規模5人以上)

(平成27年=100)

区分	調査産業計		建設業		製造業		電気・ガス業等		情報通信業		運輸業、郵便業		卸売業、小売業		金融業、保険業	
	前年比		前年比		前年比		前年比		前年比		前年比		前年比		前年比	
平成26年	98.8	-1.1	103.6	-4.5	88.0	-4.7	88.8	12.0	94.7	-3.1	99.5	-2.0	103.6	-3.8	85.6	-0.4
27	100.0	1.2	100.0	-3.5	100.0	13.6	100.0	12.6	100.0	5.6	100.0	0.5	100.0	-3.4	100.0	16.7
28	100.5	0.5	100.9	0.9	98.1	-1.8	100.6	0.7	114.2	14.3	104.1	4.2	98.8	-1.2	95.2	-4.8
29	101.4	0.9	105.6	4.7	99.6	1.5	105.2	4.6	119.9	5.0	103.7	-0.4	97.3	-1.5	93.5	-1.8
30	99.1	-2.3	107.0	1.3	94.1	-5.5	112.3	6.7	119.3	-0.5	107.7	3.9	97.0	-0.3	88.4	-5.5
30年1月	99.9	-0.9	107.2	4.7	95.9	-3.5	113.1	12.3	117.5	-1.3	109.7	5.7	97.6	-1.1	90.9	-2.7
2	98.9	-2.2	107.4	2.8	92.4	-7.5	113.3	13.0	118.2	1.2	109.5	5.2	97.2	-1.1	91.1	-3.0
3	97.7	-2.9	106.1	1.4	92.4	-7.4	113.3	13.0	117.0	0.2	110.1	6.3	96.7	-0.7	90.0	-3.3
4	99.0	-3.2	108.8	1.9	93.2	-7.8	110.0	6.3	121.1	1.3	109.7	5.0	97.4	-1.1	89.2	-5.9
5	99.1	-3.1	106.3	-0.2	93.1	-6.3	109.9	6.6	121.5	-1.0	111.1	5.8	96.5	-1.7	88.0	-7.9
6	99.1	-2.9	107.8	1.3	92.6	-8.1	109.9	5.9	119.8	-2.9	109.9	5.8	97.0	-0.3	86.4	-8.3
7	99.4	-2.7	108.3	1.6	94.4	-5.4	113.1	8.9	120.8	-1.5	108.5	4.8	96.2	-1.5	86.2	-8.2
8	99.2	-2.5	107.6	1.9	94.6	-5.2	113.1	8.9	121.1	0.2	106.0	3.2	97.0	0.8	85.7	-8.8
9	99.2	-2.6	105.7	0.0	94.8	-5.3	113.1	8.8	118.1	-4.3	106.1	3.3	96.8	-1.0	87.2	-6.1
10	99.2	-2.4	107.2	1.3	95.1	-5.3	113.7	0.4	119.1	-0.2	106.3	3.5	96.7	1.2	87.4	-5.7
11	99.3	-2.4	106.3	-0.7	95.0	-5.8	112.8	-0.3	118.4	0.3	102.6	-0.6	97.1	1.1	88.3	-3.7
12	99.6	0.9	105.6	0.6	95.3	1.9	112.8	-0.3	119.1	2.4	102.4	-2.2	97.2	1.0	89.9	-2.1
31年1月	101.3	1.4	104.8	-2.2	99.9	4.2	103.9	-8.1	119.3	1.5	102.3	-6.7	96.3	-1.3	89.8	-1.2
2	101.3	2.4	100.8	-6.1	99.8	8.0	102.7	-9.4	116.9	-1.1	102.4	-6.5	98.4	1.2	89.9	-1.3

区分	学術研究等		宿泊業・飲食業等		生活関連サービス等		教育、学習支援業		医療、福祉		複合サービス事業		その他のサービス業	
	前年比		前年比		前年比		前年比		前年比		前年比		前年比	
平成26年	107.1	-3.6	102.5	3.5	111.9	-10.8	103.7	-0.5	99.0	3.1	100.6	-1.5	99.7	1.3
27	100.0	-6.6	100.0	-2.4	100.0	-10.6	100.0	-3.5	100.0	1.0	100.0	-0.6	100.0	0.3
28	100.3	0.3	95.8	-4.3	107.9	7.8	98.6	-1.4	104.1	4.0	102.4	2.3	96.5	-3.5
29	105.5	5.2	103.9	8.5	111.3	3.1	100.1	1.5	103.3	-0.8	100.9	-1.5	98.4	2.0
30	98.9	-6.3	108.8	4.7	110.9	-0.4	101.5	1.4	97.8	-5.3	77.7	-23.0	98.9	0.5
30年1月	98.3	-8.5	110.8	13.2	110.5	4.1	102.2	2.3	98.1	-4.2	77.7	-24.5	97.4	-0.4
2	97.4	-9.2	108.9	12.6	108.8	4.4	102.2	2.3	97.6	-5.7	77.8	-25.0	97.0	-1.8
3	96.6	-11.6	106.8	8.9	113.3	7.0	90.4	-7.5	96.7	-6.6	77.7	-23.2	97.3	2.4
4	99.8	-10.3	105.4	5.3	112.0	-1.0	101.8	3.4	97.5	-7.0	77.8	-24.3	98.1	-0.6
5	100.4	-9.5	107.1	3.5	113.2	-0.1	102.1	2.7	97.8	-6.9	78.4	-23.3	98.2	-0.4
6	99.5	-4.8	108.0	1.6	110.8	-1.1	102.6	2.4	98.3	-5.6	78.1	-22.8	98.6	-0.7
7	98.7	-4.9	109.0	0.9	110.4	-3.2	102.9	2.7	98.6	-5.6	78.2	-21.7	99.2	-0.4
8	98.5	-4.6	109.0	-0.9	109.0	-3.5	102.8	2.6	98.3	-5.6	78.2	-21.5	98.4	-0.4
9	98.4	-2.7	108.8	2.5	110.8	-2.9	102.6	1.8	98.2	-6.1	77.6	-21.8	99.2	1.2
10	99.9	-2.3	108.9	2.9	110.3	-4.2	102.6	1.2	97.0	-6.9	77.6	-21.6	100.0	0.9
11	100.0	-3.3	110.8	4.7	111.0	-1.5	102.8	1.4	97.5	-6.0	76.6	-22.6	100.7	1.4
12	99.8	-1.5	111.5	2.5	110.9	-0.5	103.2	2.0	98.1	3.0	77.1	-23.2	102.1	4.8
31年1月	99.9	1.6	110.5	-0.3	105.7	-4.3	104.9	2.6	104.2	6.2	76.1	-2.1	102.2	4.9
2	100.2	2.9	110.0	1.0	105.6	-2.9	103.4	1.2	104.1	6.7	76.4	-1.8	102.6	5.8

## 第4表 常用雇用指数 (平成31年2月分)

(事業所規模30人以上)

(平成27年=100)

区分	調査産業計		建設業		製造業		電気・ガス業等		情報通信業		運輸業, 郵便業		卸売業, 小売業		金融業, 保険業	
	前年比		前年比		前年比		前年比		前年比		前年比		前年比		前年比	
平成26年	98.1	-1.6	114.4	-4.0	87.9	-5.9	100.5	-2.4	104.6	-11.8	100.7	0.6	104.8	-1.3	69.9	-1.7
27	100.0	1.9	100.0	-12.6	100.0	13.8	100.0	-0.5	100.0	-4.4	100.0	-0.7	100.0	-4.6	100.0	43.0
28	99.5	-0.5	100.3	0.3	98.1	-1.9	101.1	1.1	99.6	-0.4	100.8	0.9	97.8	-2.2	99.4	-0.6
29	100.6	1.0	99.8	-0.5	101.1	3.1	107.4	6.3	101.7	2.1	98.3	-2.5	98.2	0.4	100.2	0.8
30	96.6	-4.0	109.6	9.8	90.0	-11.0	116.7	8.7	101.0	-0.7	105.9	7.7	102.6	4.5	95.2	-5.0
30年1月	98.2	-1.4	108.5	9.2	94.2	-5.7	117.9	16.8	102.4	4.3	106.8	8.4	104.8	8.7	96.5	-2.8
2	96.6	-2.6	107.6	8.9	89.6	-10.1	118.2	17.4	101.2	3.4	107.1	8.5	104.2	8.8	95.9	-3.4
3	96.1	-2.6	107.6	9.6	89.6	-10.0	118.2	17.4	101.2	3.8	107.5	9.8	103.2	8.3	95.7	-3.3
4	96.9	-4.4	112.3	13.1	90.3	-11.1	113.9	8.6	101.9	1.1	107.4	8.9	103.7	4.4	96.0	-6.2
5	97.0	-5.0	110.5	11.3	90.1	-12.2	113.8	8.5	101.8	-2.6	107.6	8.2	102.6	0.6	95.0	-7.5
6	96.5	-5.4	109.9	10.1	89.5	-13.0	113.8	7.8	101.3	-1.6	106.8	8.5	102.2	0.8	94.0	-7.6
7	96.4	-5.4	109.9	9.5	89.5	-12.9	117.8	11.4	101.4	-1.5	104.7	6.2	101.9	1.6	94.1	-7.6
8	96.2	-4.7	108.9	8.5	89.3	-13.0	117.8	11.4	100.6	-3.7	104.0	5.8	102.6	10.3	94.3	-6.4
9	96.2	-5.6	109.9	8.8	89.5	-13.0	117.8	11.3	100.0	-3.8	104.2	6.9	101.6	1.5	94.7	-6.0
10	96.3	-5.1	109.9	8.3	89.6	-12.4	117.8	-0.3	100.0	-2.2	104.4	7.7	101.3	3.8	95.0	-5.5
11	96.5	-4.9	109.9	8.8	89.3	-13.1	116.7	-1.1	99.7	-3.0	105.4	8.8	101.1	3.0	95.3	-2.0
12	96.6	0.7	110.4	11.7	89.4	-4.1	116.7	-1.0	99.9	-2.5	105.1	5.6	101.6	2.7	96.3	-0.5
31年1月	99.5	1.3	109.3	0.7	95.0	0.8	105.3	-10.7	100.2	-2.1	105.3	-1.4	99.8	-4.8	97.4	0.9
2	99.3	2.8	107.9	0.3	94.9	5.9	103.7	-12.3	98.7	-2.5	105.6	-1.4	99.2	-4.8	x	x

区分	学術研究等		宿泊業・飲食業等		生活関連サービス等		教育, 学習支援業		医療, 福祉		複合サービス事業		その他のサービス業	
	前年比		前年比		前年比		前年比		前年比		前年比		前年比	
平成26年	131.2	-6.3	103.2	0.3	115.1	-7.9	105.3	0.0	99.6	1.6	101.3	0.2	103.4	0.2
27	100.0	-23.8	100.0	-3.1	100.0	-13.1	100.0	-5.1	100.0	0.3	100.0	-1.3	100.0	-3.2
28	99.3	-0.8	100.2	0.1	114.2	14.2	98.0	-2.0	101.2	1.3	100.7	0.7	96.5	-3.4
29	97.3	-2.0	94.9	-5.3	132.7	16.2	99.8	1.8	100.9	-0.4	98.8	-1.9	99.8	3.4
30	88.8	-8.7	101.5	7.0	143.1	7.8	100.6	0.8	92.0	-8.8	54.5	-44.8	101.6	1.8
30年1月	89.3	-9.0	104.2	10.5	133.9	14.4	101.0	1.1	92.9	-8.1	53.7	-46.6	100.3	3.0
2	89.3	-7.7	101.8	10.7	135.0	20.0	101.5	1.6	92.0	-8.6	53.9	-46.5	99.1	0.5
3	89.3	-7.4	102.6	11.4	146.6	20.7	96.1	0.0	91.0	-9.4	53.8	-43.4	100.5	3.6
4	90.1	-8.6	100.2	6.9	144.0	7.1	100.1	1.3	92.4	-10.2	54.0	-47.0	99.9	-0.2
5	89.3	-8.0	100.7	6.8	143.2	6.2	100.5	0.7	92.7	-10.2	55.3	-44.0	100.2	-0.6
6	89.3	-9.1	99.2	3.3	141.8	5.0	100.8	0.9	92.6	-9.8	54.6	-44.5	100.9	0.3
7	89.0	-9.6	101.0	3.8	142.0	1.5	100.8	1.0	92.2	-9.9	54.7	-44.2	102.2	1.6
8	88.1	-9.5	103.6	6.8	140.9	1.9	100.8	1.0	91.8	-9.9	54.8	-44.5	100.0	-0.3
9	87.7	-9.6	102.1	6.7	145.1	4.4	100.9	0.5	91.6	-11.0	54.7	-44.0	101.3	1.3
10	88.1	-9.5	100.7	5.0	147.3	5.1	101.0	-0.3	91.6	-10.5	54.8	-43.7	103.1	3.0
11	88.5	-8.0	100.7	7.5	150.1	6.2	101.7	0.4	91.5	-10.5	54.5	-44.0	104.9	3.6
12	87.8	-8.7	101.2	5.1	147.4	6.9	101.7	1.1	91.4	4.1	55.4	-44.9	106.3	5.5
31年1月	88.4	-1.0	98.6	-5.4	128.5	-4.0	101.8	0.8	100.0	7.6	54.5	1.5	104.4	4.1
2	88.4	-1.0	96.0	-5.7	128.1	-5.1	101.4	-0.1	100.1	8.8	56.6	5.0	104.8	5.8

毎月勤労統計調査 平成31年2月分結果確報

当調査においては、本来「500人以上規模の事業所」については全数調査すべきところ、一部抽出調査を行い、かつ抽出調査を行う場合に行う必要がある統計的処理(復元※)を平成16年から平成29年までの間行っておりませんでした。国民の皆さま、統計に関わる皆さまにご迷惑をおかけしたことをお詫び申し上げます。詳しくは、平成31年1月11日の公表資料に掲載しています。

([https://www.mhlw.go.jp/stf/newpage\\_03207.html](https://www.mhlw.go.jp/stf/newpage_03207.html))

平成30年11月分確報から、掲載する数値を、従来公表してきた値から、平成24年以降において東京都の「500人以上規模の事業所」についても復元して再集計した値(再集計値)に変更しましたのでご注意ください。詳細については39ページをご参照ください。

※復元とは、抽出調査を行った際に行うべき統計的処理で母集団の調査結果として扱うための計算。

(前年同月と比較して)

- 現金給与総額は264,582円(0.7%減)となった。うち一般労働者が343,932円(0.1%増)、パートタイム労働者が95,155円(0.8%増)となり、パートタイム労働者比率が31.89%(0.95ポイント上昇)となった。なお、一般労働者の所定内給与は311,615円(0.7%増)、パートタイム労働者の時間当たり給与は1,157円(2.5%増)となった。
- 共通事業所による現金給与総額は0.3%増となった。うち一般労働者が0.5%増、パートタイム労働者が0.3%増となった。
- 就業形態計の所定外労働時間は10.7時間(0.9%減)となった。

※平成31年1月に30人以上規模の事業所の標本の部分入替えを行いました。1月は入替え前後の両方の事業所を調べており、新旧事業所の結果を比較したところ、現金給与総額では-2,532円(-0.9%)、きまって支給する給与では-1,576円(-0.6%)の断層が生じています。

※平成30年に基準とする母集団労働者数(ベンチマーク)の更新を行ったため、平成30年においてはベンチマークの違いによる断層が発生していました。平成31年はベンチマーク更新を行わないため、ベンチマークの違いによる断層はありません。

(事業所規模5人以上、平成31年2月確報)

区分	就業形態計		一般労働者		パートタイム労働者	
	前年比(差)		前年比(差)		前年比(差)	
月間現金給与額						
現金給与総額	円	%	円	%	円	%
現金給与総額	264,582	-0.7	343,932	0.1	95,155	0.8
きまって支給する給与	261,178	-0.2	339,145	0.8	94,706	0.8
所定内給与	241,462	-0.1	311,615	0.7	91,672	0.9
(時間当たり給与)	—	—	—	—	1,157	2.5
所定外給与	19,716	-0.2	27,530	1.2	3,034	-2.8
特別に支払われた給与	3,404	-31.4	4,787	-31.6	449	7.7
実質賃金						
現金給与総額	—	-1.0	—	-0.1	—	0.6
きまって支給する給与	—	-0.4	—	0.6	—	0.6
月間実労働時間数等						
総実労働時間	時間	%	時間	%	時間	%
総実労働時間	137.8	-0.8	164.0	0.0	81.6	-1.7
所定内労働時間	127.1	-0.8	149.5	0.0	79.2	-1.6
所定外労働時間	10.7	-0.9	14.5	0.0	2.4	-3.9
出勤日数	日	日	日	日	日	日
出勤日数	17.8	-0.1	19.6	0.1	14.2	-0.2
常用雇用						
本調査期間末	千人	%	千人	%	千人	%
本調査期間末	50,240	2.0	34,217	0.6	16,023	5.0
パートタイム労働者比率	%	ポイント	%	ポイント	%	ポイント
パートタイム労働者比率	31.89	0.95	—	—	—	—

注1：平成30年11月分確報から、平成24年以降において東京都の「500人以上規模の事業所」についても再集計した値(再集計値)に変更しており、従来の公表値とは接続しないことに注意。

注2：前年比(差)は、単位が%のものは前年同月比、ポイント又は日のものは前年同月差である。

注3：今回の調査対象事業所数は30,184事業所、回収事業所数は24,454事業所、回収率は81.0%であった。



**統 計 表**  
**第 1 表 月間現金給与額**

(事業所規模5人以上、平成31年2月確報)

産 業	現金給与総額											
	前年比		きまって支給する給与				所定内給与		所定外給与		特別に支払われた給与	
			円	%	円	%	円	%	円	%	円	%
就業形態計	円	%	円	%	円	%	円	%	円	%	円	%
調査産業計	264,582	-0.7	261,178	-0.2	241,462	-0.1	19,716	-0.2	3,404	-31.4		
鉱業、採石業等	318,375	4.4	314,476	4.3	288,291	4.8	26,185	-0.3	3,899	5.0		
建設業	342,431	2.3	336,512	2.6	308,329	2.3	28,183	4.6	5,919	-12.2		
製造業	312,648	-0.1	309,553	0.1	276,107	0.5	33,446	-3.2	3,095	-16.6		
電気・ガス業	450,484	-2.5	443,424	2.3	393,929	2.3	49,495	1.4	7,060	-74.9		
情報通信業	387,054	-0.8	378,314	-0.8	348,225	-1.0	30,089	2.2	8,740	0.6		
運輸業、郵便業	298,070	0.0	296,583	0.1	254,142	0.5	42,441	-2.0	1,487	-14.7		
卸売業、小売業	233,195	-1.0	229,040	-0.6	217,330	-0.7	11,710	3.7	4,155	-21.4		
金融業、保険業	370,228	-10.6	359,823	-2.2	338,472	-2.6	21,351	5.3	10,405	-77.7		
不動産・物品賃貸業	283,059	-1.9	275,921	-2.3	258,047	-2.2	17,874	-3.2	7,138	21.9		
学術研究等	385,693	4.5	380,154	4.4	352,476	4.5	27,678	3.4	5,539	26.9		
飲食サービス業等	113,853	-1.3	112,699	-1.4	106,062	-1.5	6,637	0.2	1,154	4.7		
生活関連サービス等	186,973	3.1	185,533	2.9	175,760	2.5	9,773	13.8	1,440	16.4		
教育、学習支援業	290,445	-2.6	288,401	-2.4	282,277	-2.3	6,124	-7.1	2,044	-14.2		
医療、福祉	252,663	-0.4	250,396	0.1	235,313	0.0	15,083	2.1	2,267	-37.3		
複合サービス事業	298,506	0.6	296,196	0.5	275,532	-0.5	20,664	15.7	2,310	31.5		
その他のサービス業	225,879	2.8	223,183	2.3	205,635	2.8	17,548	-1.5	2,696	71.2		
一般労働者	円	%	円	%	円	%	円	%	円	%	円	%
調査産業計	343,932	0.1	339,145	0.8	311,615	0.7	27,530	1.2	4,787	-31.6		
鉱業、採石業等	324,125	3.6	320,119	3.5	293,239	3.9	26,880	-1.1	4,006	4.1		
建設業	356,871	1.8	350,628	2.2	320,805	2.1	29,823	4.1	6,243	-13.1		
製造業	343,890	0.6	340,386	0.9	302,554	1.2	37,832	-2.2	3,504	-16.4		
電気・ガス業	466,234	-2.4	458,825	2.6	406,924	2.5	51,901	1.8	7,409	-74.8		
情報通信業	406,827	0.4	397,492	0.2	365,504	0.0	31,988	3.3	9,335	2.9		
運輸業、郵便業	341,433	0.5	339,637	0.6	289,361	0.9	50,276	-0.9	1,796	-14.9		
卸売業、小売業	345,313	-1.2	338,158	-0.6	318,915	-1.0	19,243	4.9	7,155	-21.9		
金融業、保険業	398,159	-12.2	386,728	-3.6	363,184	-3.9	23,544	3.4	11,431	-78.3		
不動産・物品賃貸業	345,068	-1.6	335,673	-2.2	313,065	-2.2	22,608	-2.5	9,395	24.1		
学術研究等	413,906	3.9	407,855	3.6	377,493	3.7	30,362	2.9	6,051	24.8		
飲食サービス業等	265,996	1.2	261,589	1.0	240,185	0.9	21,404	2.9	4,407	18.0		
生活関連サービス等	281,872	2.7	279,525	2.7	262,989	2.2	16,536	12.4	2,347	8.7		
教育、学習支援業	397,567	0.0	394,656	0.2	386,013	0.4	8,643	-6.3	2,911	-13.6		
医療、福祉	321,585	1.8	318,614	2.3	297,250	2.1	21,364	5.4	2,971	-39.0		
複合サービス事業	341,978	1.7	339,097	1.5	315,209	0.6	23,888	16.5	2,881	34.3		
その他のサービス業	280,759	2.4	276,987	1.7	253,428	1.9	23,559	-1.0	3,772	71.3		
パートタイム労働者	円	%	円	%	円	%	円	%	円	%	円	%
調査産業計	95,155	0.8	94,706	0.8	91,672	0.9	3,034	-2.8	449	7.7		
製造業	116,511	0.5	115,981	0.4	110,074	0.8	5,907	-6.6	530	31.8		
卸売業、小売業	93,172	2.0	92,763	2.0	90,460	2.1	2,303	-2.6	409	7.6		
飲食サービス業等	71,882	-1.5	71,625	-1.4	69,062	-1.4	2,563	1.1	257	-25.1		
教育、学習支援業	87,730	1.3	87,328	1.2	85,969	0.8	1,359	39.4	402	44.6		
医療、福祉	112,356	-0.5	111,523	-0.6	109,226	-0.5	2,297	-4.1	833	5.7		
その他のサービス業	103,441	6.8	103,145	6.7	99,007	7.3	4,138	-7.1	296	72.1		

注1：平成30年11月分確報から、平成24年以降において東京都の「500人以上規模の事業所」についても再集計した値(再集計値)に変更しており、従来の公表値とは接続しないことに注意。

注2：パートタイム労働者については、労働者数が概ね100万人を超える産業を表章している。

## 第2表 月間実労働時間及び出勤日数

(事業所規模5人以上、平成31年2月確報)

産 業	総実労働時間						出 勤 日 数	
	前年比		所定内労働時間		所定外労働時間		前年差	
			時間	%	時間	%		
就業形態計	時間	%	時間	%	時間	%	日	日
調査産業計	137.8	-0.8	127.1	-0.8	10.7	-0.9	17.8	-0.1
鉱業、採石業等	166.6	5.3	152.2	5.9	14.4	-0.8	20.0	0.4
建設業	171.1	1.5	155.2	1.0	15.9	6.1	20.8	0.3
製造業	163.0	-0.5	146.9	0.1	16.1	-5.9	19.5	0.1
電気・ガス業	147.5	0.3	133.1	-0.3	14.4	6.6	17.7	0.0
情報通信業	150.3	-0.2	135.8	-0.5	14.5	4.4	18.0	0.0
運輸業、郵便業	163.9	-0.1	141.5	0.3	22.4	-2.6	19.3	0.1
卸売業、小売業	130.5	-0.4	123.2	-0.5	7.3	1.4	17.9	-0.1
金融業、保険業	137.3	0.4	127.0	0.3	10.3	3.0	17.5	0.2
不動産・物品賃貸業	144.2	-1.9	133.1	-1.6	11.1	-5.1	18.6	-0.2
学術研究等	155.2	1.8	140.2	1.5	15.0	4.1	18.6	0.2
飲食サービス業等	91.6	-3.5	86.4	-3.5	5.2	-1.9	14.1	-0.5
生活関連サービス等	122.5	-0.8	115.8	-1.4	6.7	11.6	16.9	-0.2
教育、学習支援業	121.4	-1.6	111.6	-2.0	9.8	2.1	16.0	-0.1
医療、福祉	128.9	-1.9	123.7	-1.9	5.2	-1.9	17.4	-0.2
複合サービス事業	138.0	-1.3	129.6	-0.8	8.4	-7.7	17.6	0.0
その他のサービス業	137.5	-0.6	127.0	-0.3	10.5	-4.6	17.9	-0.2
一般労働者	時間	%	時間	%	時間	%	日	日
調査産業計	164.0	0.0	149.5	0.0	14.5	0.0	19.6	0.1
鉱業、採石業等	168.2	4.7	153.5	5.4	14.7	-2.0	20.1	0.4
建設業	176.1	1.5	159.3	1.0	16.8	5.6	21.2	0.3
製造業	171.2	0.1	153.2	0.6	18.0	-4.8	19.8	0.1
電気・ガス業	150.2	0.3	135.1	-0.4	15.1	7.0	17.8	0.0
情報通信業	154.9	0.5	139.6	0.1	15.3	4.8	18.3	0.0
運輸業、郵便業	178.9	0.3	152.5	0.6	26.4	-1.1	20.0	0.2
卸売業、小売業	164.2	-0.2	152.8	-0.4	11.4	2.7	19.8	-0.1
金融業、保険業	141.7	-0.1	130.4	-0.2	11.3	1.8	17.7	0.1
不動産・物品賃貸業	162.7	-1.9	148.8	-1.5	13.9	-4.7	19.8	-0.3
学術研究等	162.1	1.4	145.7	1.2	16.4	3.1	19.1	0.2
飲食サービス業等	173.0	-1.3	158.1	-1.4	14.9	0.6	20.5	-0.2
生活関連サービス等	163.5	-1.3	153.1	-1.5	10.4	4.0	20.0	-0.5
教育、学習支援業	157.5	0.7	143.1	0.2	14.4	5.1	19.0	0.2
医療、福祉	154.7	-0.2	147.4	-0.4	7.3	2.8	19.3	0.0
複合サービス事業	145.7	-1.3	136.7	-0.7	9.0	-10.0	17.9	-0.2
その他のサービス業	159.4	-0.8	145.5	-0.4	13.9	-4.2	19.1	-0.1
パートタイム労働者	時間	%	時間	%	時間	%	日	日
調査産業計	81.6	-1.7	79.2	-1.6	2.4	-3.9	14.2	-0.2
製造業	111.5	-1.3	107.1	-1.1	4.4	-8.4	17.4	0.0
卸売業、小売業	88.4	-0.3	86.2	-0.3	2.2	0.0	15.5	-0.1
飲食サービス業等	69.1	-3.6	66.6	-3.8	2.5	0.0	12.4	-0.4
教育、学習支援業	53.1	0.4	51.9	-0.2	1.2	33.3	10.2	0.0
医療、福祉	76.5	-1.4	75.4	-1.4	1.1	0.0	13.6	-0.1
その他のサービス業	88.5	-0.1	85.6	0.3	2.9	-9.3	15.2	-0.4

注1：平成30年11月分確報から、平成24年以降において東京都の「500人以上規模の事業所」についても再集計し（再集計値）に変更しており、従来の公表値とは接続しないことに注意。

注2：パートタイム労働者については、労働者数が概ね100万人を超える産業を表章している。

### 第3表 常用雇用及び労働異動率

(事業所規模5人以上、平成31年2月確報)

産 業	労働者総数				入 職 率		離 職 率	
	前年比		パートタイム労働者比率		前年差		前年差	
			%	ポイント				
	千人	%	%	ポイント	%	ポイント	%	ポイント
就業形態計								
調査産業計	50,240	2.0	31.89	0.95	1.74	0.15	1.84	0.09
鉱業、採石業等	13	0.8	2.65	-0.89	0.99	0.71	0.44	-1.53
建設業	2,703	2.7	6.00	-0.49	1.11	0.41	1.08	0.11
製造業	8,018	1.4	13.71	1.01	0.94	-0.01	1.03	-0.01
電気・ガス業	259	-1.9	4.70	0.29	0.72	0.43	0.76	0.13
情報通信業	1,517	-0.2	6.99	1.43	1.34	0.42	1.23	-0.06
運輸業、郵便業	3,113	0.7	19.07	0.49	1.40	-0.07	1.40	0.13
卸売業、小売業	9,372	0.7	44.47	0.41	1.88	0.09	2.03	-0.05
金融業、保険業	1,379	1.5	10.28	-1.79	1.35	0.35	1.39	-0.01
不動産・物品賃貸業	764	2.0	24.66	0.70	1.91	0.35	1.87	0.09
学術研究等	1,443	0.8	10.06	-0.80	1.03	-0.13	0.98	-0.25
飲食サービス業等	4,604	6.1	78.30	0.64	4.10	0.52	4.67	0.54
生活関連サービス等	1,646	2.2	49.46	-1.38	2.80	0.00	2.83	-0.01
教育、学習支援業	3,271	1.6	34.40	2.56	1.10	0.16	1.71	0.48
医療、福祉	7,433	2.5	32.99	2.24	1.27	-0.03	1.33	-0.03
複合サービス事業	475	0.5	20.22	1.89	1.02	0.06	1.18	0.08
その他のサービス業	4,232	3.0	31.05	0.17	2.62	0.33	2.15	0.18
一般労働者								
調査産業計	34,217	0.6	—	—	1.06	0.07	1.15	0.04
鉱業、採石業等	12	1.6	—	—	1.02	0.74	0.40	-1.62
建設業	2,540	3.3	—	—	0.84	0.23	0.95	0.03
製造業	6,918	0.2	—	—	0.77	0.02	0.80	-0.03
電気・ガス業	246	-2.2	—	—	0.69	0.44	0.67	0.12
情報通信業	1,411	-1.8	—	—	0.82	0.02	1.09	-0.11
運輸業、郵便業	2,520	0.1	—	—	0.94	-0.16	1.15	0.11
卸売業、小売業	5,204	-0.1	—	—	1.24	0.07	1.41	0.16
金融業、保険業	1,237	3.6	—	—	1.26	0.23	1.30	-0.13
不動産・物品賃貸業	576	1.0	—	—	1.47	0.40	1.32	0.10
学術研究等	1,298	1.8	—	—	0.80	-0.09	0.80	-0.21
飲食サービス業等	999	3.1	—	—	2.85	1.13	2.58	0.04
生活関連サービス等	832	5.1	—	—	1.50	-0.19	1.94	0.14
教育、学習支援業	2,146	-2.1	—	—	0.39	0.04	0.47	0.09
医療、福祉	4,981	-0.8	—	—	0.80	-0.06	1.00	0.01
複合サービス事業	379	-1.8	—	—	0.72	-0.07	1.03	0.05
その他のサービス業	2,918	2.7	—	—	2.09	0.10	1.91	0.22
パートタイム労働者								
調査産業計	16,023	5.0	—	—	3.20	0.26	3.32	0.14
鉱業、採石業等	0	-24.5	—	—	0.00	-0.22	2.02	1.35
建設業	162	-5.1	—	—	5.42	3.39	3.17	1.44
製造業	1,100	9.5	—	—	2.03	-0.29	2.47	-0.01
電気・ガス業	12	4.6	—	—	1.38	0.18	2.63	0.32
情報通信業	106	25.4	—	—	8.58	5.53	3.22	0.34
運輸業、郵便業	594	3.4	—	—	3.36	0.25	2.51	0.25
卸売業、小売業	4,168	1.6	—	—	2.67	0.10	2.79	-0.33
金融業、保険業	142	-13.5	—	—	2.12	1.30	2.09	0.95
不動産・物品賃貸業	188	5.0	—	—	3.24	0.12	3.53	0.00
学術研究等	145	-6.6	—	—	3.11	-0.29	2.66	-0.39
飲食サービス業等	3,605	7.0	—	—	4.45	0.33	5.24	0.65
生活関連サービス等	814	-0.6	—	—	4.15	0.28	3.75	-0.10
教育、学習支援業	1,125	9.9	—	—	2.43	0.25	4.05	1.02
医療、福祉	2,452	9.9	—	—	2.21	-0.08	1.99	-0.21
複合サービス事業	96	10.9	—	—	2.23	0.52	1.77	0.11
その他のサービス業	1,314	3.5	—	—	3.82	0.84	2.70	0.11

注1：平成30年11月分確報から、平成24年以降において東京都の「500人以上規模の事業所」についても(再集計値)に変更しており、従来の公表値とは接続しないことに注意。

## 時系列表第1表 賃金指数

(事業所規模5人以上)

(平成27年平均=100)

年月	調査産業計						製造業	卸売業、 小売業	医療、福 祉
	前年比		一般労働者		パートタイム労働者		前年比	前年比	前年比
	%		%		%				
現金給与総額									
平成27年	100.0	0.1	100.0	0.5	100.0	0.5	0.4	-0.2	0.2
28年	100.7	0.6	101.0	1.0	99.8	-0.2	0.7	1.9	0.7
29年	101.1	0.4	101.5	0.5	100.6	0.8	1.5	0.5	1.6
30年	102.5	1.4	103.1	1.6	101.9	1.3	1.8	3.8	-1.8
30年1月	86.8	0.7	86.1	0.7	97.5	2.0	0.4	1.6	-0.6
2月	84.5	0.8	83.7	1.1	96.4	0.1	1.1	2.9	-1.0
3月	90.4	1.8	89.9	2.0	99.4	1.4	3.1	4.4	-1.2
4月	88.0	0.2	86.8	0.3	101.6	0.7	1.5	1.1	-2.0
5月	87.6	1.4	86.3	1.5	100.5	1.6	1.3	4.1	-0.6
6月	142.7	2.8	146.6	2.9	107.1	1.5	3.2	9.1	-1.7
7月	119.9	1.4	121.9	1.7	105.7	0.9	1.7	0.9	-3.9
8月	87.8	0.6	86.8	0.6	101.3	2.2	1.4	4.5	-0.7
9月	85.8	0.7	84.8	1.0	99.3	0.4	-0.1	3.7	-2.0
10月	86.3	1.1	85.5	1.4	99.9	1.9	1.1	3.3	-1.5
11月	90.4	1.7	89.8	1.8	102.2	2.9	3.3	4.9	-1.3
12月	179.3	1.5	188.5	1.9	111.9	0.5	2.0	4.2	-2.5
31年1月	86.3	-0.6	86.4	0.3	97.0	-0.5	-0.5	-2.2	-1.5
2月	83.9	-0.7	83.8	0.1	97.2	0.8	-0.1	-1.0	-0.4
きまって支給する給与									
平成27年	100.0	0.3	100.0	0.6	100.0	0.5	0.4	-0.1	0.9
28年	100.2	0.2	100.5	0.5	99.8	-0.2	0.5	1.0	0.7
29年	100.7	0.5	101.0	0.5	100.7	0.9	1.1	1.0	1.3
30年	101.6	0.9	102.0	1.0	102.0	1.3	1.4	2.6	-1.4
30年1月	100.2	0.8	100.9	0.8	99.0	2.0	1.5	2.3	-1.2
2月	100.4	0.5	101.2	0.6	98.4	0.1	1.1	2.5	-1.9
3月	101.7	1.0	102.3	1.1	100.5	1.2	1.5	2.7	-1.4
4月	102.7	0.7	102.8	0.8	103.3	0.8	1.5	2.8	-1.6
5月	101.3	1.1	101.2	1.1	102.4	1.6	1.8	2.4	-1.2
6月	102.1	1.0	101.9	1.0	104.4	1.0	1.6	2.8	-1.0
7月	101.8	0.8	102.1	1.0	102.9	1.1	1.3	2.6	-1.9
8月	101.2	1.0	101.5	1.0	102.5	2.1	1.1	4.0	-1.0
9月	101.2	0.4	101.8	0.8	101.3	0.4	1.0	2.4	-1.8
10月	102.0	1.1	102.7	1.3	101.9	1.9	1.4	2.8	-1.2
11月	102.2	1.3	102.8	1.4	103.9	3.0	1.8	2.9	-1.4
12月	101.8	0.6	102.6	0.8	102.9	0.5	0.9	2.2	-1.6
31年1月	99.6	-0.6	101.2	0.3	98.5	-0.5	-0.1	-1.5	-0.4
2月	100.2	-0.2	102.0	0.8	99.2	0.8	0.1	-0.6	0.1
所定内給与									
平成27年	100.0	0.3	100.0	0.6	100.0	0.5	0.2	-0.1	1.2
28年	100.3	0.3	100.6	0.6	99.9	-0.1	0.5	0.7	0.6
29年	100.8	0.5	101.0	0.4	100.8	0.9	1.0	1.0	1.4
30年	101.6	0.8	102.0	1.0	102.2	1.4	1.2	2.8	-1.3
30年1月	100.4	1.0	101.0	0.8	99.0	2.2	1.2	2.4	-1.0
2月	100.4	0.5	101.2	0.6	98.7	0.2	1.0	2.4	-1.8
3月	101.5	0.9	102.1	1.0	100.6	1.2	1.3	2.7	-1.5
4月	102.4	0.6	102.5	0.7	103.5	0.9	1.4	2.7	-1.6
5月	101.6	1.1	101.4	1.1	102.6	1.8	1.6	2.3	-1.2
6月	102.2	0.8	102.0	0.8	104.7	0.9	1.3	2.5	-1.0
7月	102.0	0.7	102.3	1.0	103.2	1.1	1.2	2.7	-1.9
8月	101.5	1.0	101.8	1.1	102.7	2.1	1.3	4.0	-0.8
9月	101.6	0.5	102.1	0.8	101.7	0.4	1.1	2.6	-1.8
10月	102.0	1.1	102.7	1.4	102.3	2.0	1.2	3.1	-1.1
11月	102.0	1.3	102.5	1.4	104.2	3.0	1.7	2.9	-1.4
12月	101.7	0.7	102.5	1.0	102.9	0.5	1.1	2.3	-1.6
31年1月	99.8	-0.6	101.4	0.4	98.6	-0.4	0.5	-1.6	-0.6
2月	100.3	-0.1	101.9	0.7	99.6	0.9	0.5	-0.7	0.0

注：平成30年11月分確報から、平成24年以降において東京都の「500人以上規模の事業所」についても再集計した値（再集計値）に変更しており、従来の公表値とは接続しないことに注意。

## 時系列表第2表 労働時間指数

(事業所規模5人以上)

(平成27年平均=100)

年月	調査産業計		一般労働者		パートタイム労働者		製造業	卸売業, 小売業	医療, 福祉
	前年比		前年比		前年比		前年比	前年比	前年比
	%		%		%		%	%	%
<b>総実労働時間</b>									
平成27年	100.0	-0.3	100.0	0.1	100.0	-1.0	0.3	-0.2	0.1
28年	99.5	-0.5	99.9	-0.1	98.3	-1.6	-0.3	-0.4	0.0
29年	99.3	-0.2	99.9	0.0	96.9	-1.4	0.4	-0.8	0.0
30年	98.5	-0.8	99.3	-0.6	96.0	-0.9	0.0	-0.6	-0.4
30年1月	92.6	-0.1	92.6	0.0	93.1	-0.7	1.0	-0.1	0.5
2月	96.2	-2.1	97.2	-2.2	93.3	-1.9	-1.1	-2.1	-1.4
3月	98.8	-1.4	99.7	-1.4	95.7	-0.9	-0.1	-0.8	-0.9
4月	101.1	-1.4	102.0	-1.2	97.8	-1.2	-0.6	-1.0	-0.9
5月	97.4	0.7	97.6	1.0	96.4	-0.5	2.0	0.1	1.2
6月	102.2	-1.0	103.1	-1.0	98.4	-0.9	0.3	-0.4	-0.9
7月	100.6	-0.4	101.6	-0.1	97.1	-0.9	-0.2	-0.2	-0.1
8月	96.9	0.4	97.2	0.8	96.4	-0.5	0.5	0.4	1.3
9月	96.3	-3.3	96.9	-3.3	94.8	-2.3	-2.4	-2.5	-3.3
10月	99.7	-0.3	101.0	-0.1	95.6	-0.4	-0.1	-1.0	0.4
11月	102.1	1.3	103.7	1.6	97.2	0.5	2.2	0.9	1.1
12月	97.6	-2.2	98.6	-2.1	96.0	-1.6	-1.7	-1.5	-1.9
31年1月	90.2	-2.6	90.9	-1.8	90.6	-2.7	-2.5	-3.1	-2.6
2月	95.4	-0.8	97.2	0.0	91.7	-1.7	-0.5	-0.4	-1.9
<b>所定内労働時間</b>									
平成27年	100.0	-0.3	100.0	0.0	100.0	-0.8	0.2	-0.2	0.2
28年	99.6	-0.4	100.0	0.0	98.4	-1.7	0.0	-0.5	0.0
29年	99.2	-0.4	99.9	-0.1	97.1	-1.3	0.2	-0.7	-0.1
30年	98.4	-0.8	99.3	-0.6	96.2	-0.9	-0.2	-0.8	-0.4
30年1月	92.4	0.1	92.5	0.2	93.1	-0.6	0.8	0.0	0.5
2月	96.0	-2.2	97.0	-2.3	93.5	-2.0	-1.5	-2.4	-1.4
3月	98.4	-1.5	99.4	-1.4	95.8	-0.9	-0.6	-1.1	-1.0
4月	100.9	-1.4	101.8	-1.4	97.9	-1.2	-1.0	-1.3	-0.9
5月	97.4	0.8	97.7	1.1	96.6	-0.4	1.8	0.0	1.1
6月	102.5	-1.1	103.5	-1.1	98.7	-1.1	0.1	-0.7	-0.9
7月	100.8	-0.3	102.0	0.0	97.3	-0.8	-0.3	-0.4	-0.2
8月	97.2	0.6	97.8	1.0	96.5	-0.5	0.6	0.4	1.3
9月	96.3	-3.3	97.0	-3.3	95.1	-2.2	-2.6	-2.5	-3.2
10月	99.6	-0.3	101.0	-0.1	95.9	-0.4	-0.2	-1.1	0.4
11月	102.1	1.6	103.8	2.0	97.6	0.6	2.4	1.0	1.3
12月	97.4	-2.0	98.4	-2.0	95.9	-1.7	-1.8	-1.5	-1.9
31年1月	90.0	-2.6	90.7	-1.9	90.5	-2.8	-2.1	-3.3	-2.5
2月	95.2	-0.8	97.0	0.0	92.0	-1.6	0.1	-0.5	-1.9
<b>所定外労働時間</b>									
平成27年	100.0	-1.0	100.0	-0.2	100.0	-4.9	0.1	-0.9	-2.6
28年	98.4	-1.7	98.8	-1.2	97.1	-2.9	-1.8	2.5	0.3
29年	99.5	1.1	100.7	1.9	92.0	-5.3	3.1	-0.3	1.6
30年	98.1	-1.4	99.4	-1.3	90.2	-2.0	1.5	1.0	-0.5
30年1月	94.5	-2.0	95.2	-2.1	93.1	-3.6	2.7	-1.3	0.0
2月	98.2	-0.9	100.0	-1.4	86.2	0.0	2.4	1.3	-1.8
3月	102.7	-0.9	104.1	-0.7	93.1	0.0	3.6	2.7	1.9
4月	102.7	-0.9	104.1	0.0	93.1	-3.6	3.1	3.9	0.0
5月	97.3	0.9	97.9	0.7	89.7	-3.7	3.4	2.7	1.9
6月	98.2	0.9	99.3	0.7	89.7	4.1	2.5	5.5	-1.9
7月	96.4	-1.8	97.9	-1.4	89.7	-3.7	0.7	2.7	0.0
8月	91.8	-1.9	91.7	-2.2	93.1	0.0	-0.6	0.0	0.0
9月	95.5	-3.6	96.6	-3.4	86.2	-3.9	-0.6	-2.8	-3.8
10月	100.0	0.0	102.1	0.0	86.2	0.0	1.1	0.0	1.9
11月	100.9	-2.6	103.4	-2.0	86.2	-3.9	1.2	-1.3	0.0
12月	99.1	-4.3	100.7	-3.9	96.6	-3.4	-1.7	-1.3	-3.7
31年1月	92.7	-1.9	94.5	-0.7	93.1	0.0	-5.2	0.0	-3.7
2月	97.3	-0.9	100.0	0.0	82.8	-3.9	-5.9	1.4	-1.9

注：平成30年11月分確報から、平成24年以降において東京都の「500人以上規模の事業所」についても再集計した値（再集計値）に変更しており、従来の公表値とは接続しないことに注意。

## 時系列表第3表 常用雇用指数

(事業所規模5人以上)

(平成27年平均=100)

年月	調査産業計						製造業 前年比	卸売業, 小売業 前年比	医療, 福 祉 前年比	
	一般労働者		パートタイム労働者		前年比	前年比				前年比
	前年比	前年比	前年比	前年比						
		%		%		%		%		
平成27年	100.0	2.1	100.0	1.0	100.0	4.5	0.4	1.0	3.3	
28年	102.0	2.1	101.8	1.8	102.7	2.7	0.4	1.3	3.0	
29年	104.7	2.5	104.4	2.5	105.4	2.7	0.7	1.5	2.5	
30年	105.8	1.1	104.9	0.5	107.9	2.4	0.4	1.3	-0.8	
30年1月	104.8	1.7	103.9	1.2	106.7	2.5	0.3	2.0	-0.6	
2月	104.7	1.7	103.7	1.1	107.0	2.8	0.4	1.9	-0.6	
3月	104.1	1.6	103.4	1.0	105.9	2.6	0.5	1.6	-0.6	
4月	105.5	1.2	105.4	0.9	105.9	2.5	0.5	1.7	-0.7	
5月	106.0	1.2	105.7	0.8	106.5	2.1	0.5	1.6	-0.6	
6月	106.2	1.0	105.7	0.8	107.3	1.8	0.5	1.4	-0.8	
7月	106.2	0.8	105.3	0.1	108.3	2.3	0.5	1.1	-0.8	
8月	106.3	0.9	105.3	0.3	108.5	2.5	0.6	1.1	-0.8	
9月	106.2	0.8	105.2	0.1	108.6	2.3	0.5	0.9	-0.8	
10月	106.4	0.7	105.0	-0.1	109.5	2.4	0.4	0.8	-0.8	
11月	106.6	0.7	105.2	0.0	109.9	2.2	0.4	0.7	-1.0	
12月	106.9	0.8	105.2	0.1	110.9	2.5	0.5	0.9	-0.7	
31年1月	106.9	2.0	104.5	0.6	112.3	5.2	1.3	0.5	2.5	
2月	106.8	2.0	104.3	0.6	112.4	5.0	1.4	0.7	2.5	

注：平成30年11月分確報から、平成24年以降において東京都の「500人以上規模の事業所」についても再集計した値（再集計値）に変更しており、従来の公表値とは接続しないことに注意。

### 時系列表第4表

#### パートタイム労働者比率

(事業所規模5人以上)

年月	パートタイム労働者 比率	
	前年差	
	%	ポイント
平成27年	30.41	0.73
28年	30.63	0.22
29年	30.69	0.06
30年	30.88	0.19
30年1月	30.85	0.09
2月	30.94	0.12
3月	30.79	0.14
4月	30.39	0.14
5月	30.43	0.07
6月	30.60	0.01
7月	30.89	0.29
8月	30.90	0.25
9月	30.97	0.27
10月	31.18	0.35
11月	31.22	0.29
12月	31.41	0.30
31年1月	31.81	0.96
2月	31.89	0.95

注：時系列表第3表の注を参照。

### 時系列表第5表

#### 労働異動率

(事業所規模5人以上)

年月	入職率		離職率	
	前年差		前年差	
	%	ポイント	%	ポイント
平成27年	2.14	0.09	2.03	0.05
28年	2.15	0.01	2.04	0.01
29年	2.15	0.00	2.04	0.00
30年	2.11	-0.04	2.02	-0.02
30年1月	1.33	-0.07	1.58	-0.10
2月	1.59	0.05	1.75	-0.01
3月	1.84	-0.06	2.44	0.08
4月	5.59	-0.17	4.29	-0.05
5月	2.36	-0.04	2.13	0.01
6月	1.86	-0.08	1.70	-0.01
7月	1.86	0.03	1.80	0.07
8月	1.71	-0.01	1.79	-0.14
9月	1.73	-0.13	1.83	0.03
10月	2.08	-0.02	1.98	0.03
11月	1.73	-0.03	1.54	-0.01
12月	1.60	0.03	1.41	-0.11
31年1月	1.46	0.13	1.69	0.11
2月	1.74	0.15	1.84	0.09

注：時系列表第3表の注を参照。

時系列表第6表  
実質賃金指数

(事業所規模5人以上) (平成27年平均=100)

年月	現金給与総額		きまって支給する給与	
	前年比	%	前年比	%
平成27年	100.0	-0.8	100.0	-0.7
28年	100.8	0.8	100.3	0.4
29年	100.6	-0.2	100.2	-0.1
30年	100.8	0.2	99.9	-0.3
30年1月	85.3	-1.0	98.5	-0.9
2月	83.1	-1.0	98.7	-1.3
3月	89.2	0.5	100.4	-0.3
4月	87.0	-0.6	101.5	-0.1
5月	86.4	0.6	99.9	0.3
6月	141.0	2.0	100.9	0.2
7月	118.4	0.3	100.5	-0.3
8月	86.1	-0.9	99.2	-0.5
9月	84.0	-0.6	99.0	-1.0
10月	84.2	-0.6	99.5	-0.6
11月	88.5	0.8	100.0	0.3
12月	176.0	1.1	99.9	0.2
31年1月	84.7	-0.7	97.7	-0.8
2月	82.3	-1.0	98.3	-0.4

注1：時系列表第8表の注1を参照。

注2：実質賃金は、名目賃金指数を消費者物価指数（持家の帰属家賃を除く総合）で除して算出している。

時系列表第7表

時間当たり給与（パートタイム労働者）

(事業所規模5人以上)

年月	時間当たり給与	
	円	%
平成27年	1,069	1.4
28年	1,086	1.6
29年	1,111	2.3
30年	1,136	2.3
30年1月	1,136	2.7
2月	1,129	2.2
3月	1,123	2.2
4月	1,130	2.1
5月	1,135	2.1
6月	1,134	2.0
7月	1,134	1.9
8月	1,138	2.6
9月	1,143	2.6
10月	1,140	2.3
11月	1,142	2.3
12月	1,148	2.3
31年1月	1,165	2.6
2月	1,157	2.5

注1：時系列表第8表の注1を参照。

注2：時間当たり給与は、所定内給与を所定内労働時間で除して算出している。

時系列表第8表 季節調整済指数

(事業所規模5人以上)

(平成27年平均=100)

年月	現金給与総額		きまって支給する給与		総実労働時間		所定外労働時間		製造業		常用雇用	
	前年比	%	前年比	%	前年比	%	前年比	%	前年比	%	前年比	%
29年3月	100.8	-0.1	100.4	-0.1	99.8	-0.1	99.8	0.0	100.5	-0.5	103.8	0.2
4月	100.9	0.1	100.6	0.2	99.3	-0.5	99.2	-0.6	100.8	0.3	104.2	0.4
5月	101.0	0.1	100.5	-0.1	98.5	-0.8	99.7	0.5	100.3	-0.5	104.5	0.3
6月	100.8	-0.2	100.6	0.1	99.6	1.1	99.4	-0.3	100.5	0.2	104.6	0.1
7月	101.0	0.2	100.8	0.2	98.6	-1.0	99.3	-0.1	101.0	0.5	104.9	0.3
8月	101.3	0.3	100.7	-0.1	98.7	0.1	99.3	0.0	101.0	0.0	105.0	0.1
9月	101.4	0.1	101.0	0.3	99.5	0.8	100.3	1.0	102.0	1.0	105.3	0.3
10月	101.2	-0.2	100.7	-0.3	99.3	-0.2	98.9	-1.4	102.4	0.4	105.5	0.2
11月	101.6	0.4	100.9	0.2	99.4	0.1	100.2	1.3	102.7	0.3	105.7	0.2
12月	101.6	0.0	101.1	0.2	99.9	0.5	99.1	-1.1	102.9	0.2	105.8	0.1
30年1月	101.6	0.0	101.3	0.2	98.8	-1.1	97.5	-1.6	102.9	0.0	105.1	-0.7
2月	101.7	0.1	101.0	-0.3	97.7	-1.1	98.9	1.4	103.4	0.5	105.4	0.3
3月	102.6	0.9	101.4	0.4	98.3	0.6	98.9	0.0	104.1	0.7	105.4	0.0
4月	101.2	-1.4	101.3	-0.1	97.9	-0.4	98.4	-0.5	103.9	-0.2	105.5	0.1
5月	102.4	1.2	101.6	0.3	99.3	1.4	100.7	2.3	103.8	-0.1	105.8	0.3
6月	103.7	1.3	101.6	0.0	98.6	-0.7	100.3	-0.4	103.1	-0.7	105.7	-0.1
7月	102.4	-1.3	101.5	-0.1	98.4	-0.2	97.5	-2.8	101.7	-1.4	105.7	0.0
8月	101.9	-0.5	101.7	0.2	99.1	0.7	97.4	-0.1	100.4	-1.3	106.0	0.3
9月	102.2	0.3	101.4	-0.3	96.1	-3.0	96.6	-0.8	101.4	1.0	106.1	0.1
10月	102.3	0.1	101.8	0.4	99.1	3.1	98.9	2.4	103.5	2.1	106.2	0.1
11月	103.3	1.0	102.2	0.4	100.6	1.5	97.4	-1.5	103.9	0.4	106.4	0.2
12月	103.1	-0.2	101.7	-0.5	97.6	-3.0	94.9	-2.6	101.2	-2.6	106.6	0.2
31年1月	101.0	-2.0	100.7	-1.0	96.3	-1.3	95.6	0.7	97.6	-3.6	107.2	0.6
2月	101.0	0.0	100.8	0.1	96.8	0.5	98.0	2.5	97.3	-0.3	107.5	0.3

注1：平成30年11月分確報から、平成24年以降において東京都の「500人以上規模の事業所」についても再集計した値（再集計値）に変更しており、従来の公表値とは接続しないことに注意。

注2：季節調整の方法は、センサス局法(X-12-ARIMAのなかのX-11デフォルト)による。

注3：季節調整値及びその前年比は、平成31年1月分確報発表時において過去に遡って改訂した。

この季節調整値の平成30年12月分以前については、平成24年1月分から平成30年12月分までのデータを用いて再計算し、平成31年1月分以降については、当該データから得られる予定季節要素を用いて計算している。

注4：従来の公表値に関する季節調整値については、政府統計の総合窓口（e-Stat）に掲載している。  
(<https://www.e-stat.go.jp/stat-search/files?page=1&toukei=00450071&stat=000001011791>)

この季節調整値及びその前年比は、平成31年1月確報発表時において過去に遡って改訂した。  
この季節調整値の平成30年12月分以前については、各系列開始時点から平成30年12月分までのデータを用いて再計算し、平成31年1月分以降については、当該データから得られる予定季節要素を用いて計算している。

【参考資料】

毎月勤労統計における共通事業所による前年同月比の参考提供について

「公的統計の整備に関する基本的な計画」（平成30年3月6日閣議決定）に基づき、共通事業所による前年同月比について、以下のとおり参考提供します。

- (注1)平成30年11月分確報から、平成24年以降において東京都の「500人以上規模の事業所」についても再集計した値(再集計値)に変更しており、従来の公表値とは接続しないことに注意。
- (注2)共通事業所とは、「前年同月分」及び「当月分」ともに集計対象となった調査対象事業所のことである。平成30年から部分入替え方式の導入に伴い(詳細は17ページの利用上の注意6)を参照)、常に一部の調査事業所が前年も調査対象となっていることから共通事業所に限定した集計が可能となった。ただし、平成29年の各月の値は、平成30年1月の部分入替え後も継続し調査対象となる事業所について計算した試算値である。
- (注3)共通事業所集計では、同一事業所の平均賃金などの変化をみるためのものであり、労働者数の変化の影響を除くため、前年同月も当月の労働者数をもとに月々の平均賃金などを計算している。
- (注4)共通事業所のみを用いて集計を行っているため、本系列に比べ、サンプルサイズが小さくなることに留意が必要である。

(賃金)

年月	調査産業計			調査産業計			調査産業計			調査産業計(就業形態計)	
	一般	パート		一般	パート		一般	パート		所定外給与	特別給与
	%	%	%	%	%	%	%	%	%	%	%
	現金給与総額			きまって支給する給与			所定内給与			所定外給与	特別給与
29年3月	0.3	0.3	-1.4	0.3	0.2	-1.2	0.3	0.3	-1.3	-0.4	1.7
4月	1.2	1.0	0.8	0.8	0.6	0.8	0.8	0.6	0.7	1.0	9.8
5月	0.6	0.4	1.3	0.9	0.7	1.3	0.9	0.7	1.2	0.9	-6.3
6月	0.6	0.4	0.6	0.6	0.4	1.1	0.7	0.5	1.0	-0.3	0.7
7月	-0.1	-0.2	0.2	0.3	0.3	0.4	0.3	0.2	0.7	0.9	-1.3
8月	1.3	1.3	-0.1	0.4	0.4	-0.2	0.4	0.3	0.0	1.2	19.3
9月	1.2	1.1	1.0	0.7	0.5	0.9	0.7	0.5	1.1	0.9	23.5
10月	0.5	0.3	0.6	0.5	0.4	0.5	0.6	0.4	0.7	0.0	-1.5
11月	1.5	1.4	1.3	0.6	0.4	1.2	0.5	0.3	1.3	1.9	16.0
12月	1.4	1.2	0.6	0.6	0.4	0.8	0.6	0.4	1.2	0.0	2.2
30年1月	0.3	0.4	0.6	0.5	0.6	0.8	0.6	0.6	1.1	0.2	-4.4
2月	0.8	1.0	0.0	0.5	0.7	0.1	0.6	0.8	0.1	-0.5	20.2
3月	1.2	1.4	0.7	0.7	0.9	0.6	0.6	0.8	0.6	1.9	7.2
4月	0.4	0.7	-0.2	0.3	0.5	0.0	0.1	0.4	0.1	1.6	4.0
5月	0.3	0.5	0.0	0.6	0.9	0.0	0.6	0.8	0.2	1.1	-6.4
6月	1.4	1.5	0.5	0.6	0.8	-0.2	0.5	0.6	-0.1	2.7	2.5
7月	0.7	0.9	0.0	0.3	0.4	0.1	0.3	0.4	0.1	0.3	1.8
8月	0.9	0.7	1.2	0.8	0.6	1.2	0.8	0.6	1.4	0.3	2.5
9月	0.1	0.2	-0.1	0.4	0.5	0.0	0.4	0.5	0.0	0.4	-12.1
10月	0.9	0.8	0.6	0.9	0.8	0.6	0.8	0.7	0.7	1.5	2.1
11月	1.0	0.8	1.6	1.2	1.1	1.6	1.2	1.1	1.8	1.0	-2.2
12月	2.0	2.0	-0.1	0.4	0.4	-0.3	0.6	0.6	-0.1	-1.6	3.4
31年1月	0.6	1.0	-1.0	0.5	0.9	-0.6	0.7	1.1	-0.5	-1.7	2.3
2月	0.3	0.5	0.3	0.8	1.0	0.3	0.9	1.1	0.4	-0.4	-26.0
年月	製造業(就業形態計)			卸売業、小売業(就業形態計)			医療、福祉(就業形態計)				
	現金給与総額	きまって支給する給与	所定内給与	現金給与総額	きまって支給する給与	所定内給与	現金給与総額	きまって支給する給与	所定内給与		
29年3月	1.3	0.9	0.5	3.6	0.8	0.7	0.9	0.6	0.8		
4月	1.9	0.9	0.3	1.8	0.9	1.1	0.8	0.7	0.8		
5月	1.1	1.5	1.0	0.1	0.9	1.0	1.2	1.1	1.2		
6月	2.1	1.0	0.7	2.8	1.0	1.2	2.0	0.8	0.9		
7月	0.9	1.0	0.5	-2.8	0.7	1.0	-0.9	0.5	0.6		
8月	0.9	1.6	1.1	2.0	0.1	0.4	1.0	0.6	0.6		
9月	2.9	1.7	1.3	1.9	0.4	0.8	1.2	1.5	1.5		
10月	1.7	1.6	0.9	-0.3	0.0	0.4	1.3	0.5	0.6		
11月	1.2	1.5	0.9	1.1	0.7	0.9	4.4	0.5	0.5		
12月	2.8	1.6	1.2	2.8	0.8	1.0	-1.8	0.5	0.5		
30年1月	0.4	1.2	1.0	0.9	0.7	0.7	2.5	1.3	1.3		
2月	0.8	0.7	0.6	0.6	1.1	1.1	1.4	1.0	1.1		
3月	2.5	1.3	1.0	3.3	1.0	0.6	2.5	1.4	1.3		
4月	1.1	1.1	1.0	0.6	1.1	0.6	0.6	0.9	0.8		
5月	1.2	1.4	1.4	1.3	0.8	0.7	0.5	0.9	0.8		
6月	3.6	1.2	1.1	2.0	0.5	0.2	-0.6	0.6	0.5		
7月	2.3	1.2	1.3	0.9	-0.3	-0.3	-1.0	0.2	0.2		
8月	1.6	1.1	1.5	0.6	0.6	0.5	1.7	1.2	1.5		
9月	-0.1	1.0	1.1	1.4	1.0	0.9	0.3	0.6	0.7		
10月	1.0	1.0	1.1	0.8	1.0	1.1	1.1	1.5	1.6		
11月	2.6	1.3	1.5	1.7	1.2	1.1	-0.3	1.5	1.8		
12月	3.2	0.4	1.0	1.7	1.1	1.1	1.2	1.2	1.5		
31年1月	1.2	0.7	1.0	-0.6	-0.2	-0.2	0.0	0.5	0.7		
2月	0.1	0.6	0.9	0.3	1.0	1.0	0.2	0.5	0.8		



## (労働時間)

年月	調査産業計			調査産業計			調査産業計		
	一般	パート		一般	パート		一般	パート	
	%	%	%	%	%	%	%	%	%
	総実労働時間			所定内労働時間			所定外労働時間		
29年3月	-1.8	-1.7	-3.2	-1.9	-1.8	-3.2	-0.9	-1.3	-3.8
4月	-0.5	-0.5	-1.1	-0.5	-0.5	-1.2	-0.9	-0.7	0.0
5月	1.4	1.6	0.1	1.5	1.8	0.1	0.0	0.0	0.0
6月	0.0	0.0	-0.7	0.1	0.1	-0.7	-0.9	-1.4	0.0
7月	-0.6	-0.5	-1.0	-0.5	-0.4	-0.9	-1.9	-1.4	-3.8
8月	-0.9	-0.8	-2.2	-0.9	-0.7	-2.0	-1.0	-1.5	-7.4
9月	-0.3	-0.1	-1.0	-0.2	-0.1	-0.8	-1.9	-0.7	-8.0
10月	0.4	0.8	-1.4	0.6	0.9	-1.2	-1.8	-0.7	-8.0
11月	-0.1	0.1	-1.2	0.0	0.1	-1.0	-0.9	-0.7	-7.7
12月	0.3	0.5	-1.1	0.5	0.7	-0.8	-1.8	-1.3	-10.0
30年1月	-0.4	-0.1	-1.0	-0.2	0.1	-1.0	-1.9	-1.4	0.0
2月	-2.0	-2.0	-1.8	-2.1	-2.1	-1.8	-0.9	-0.7	0.0
3月	-1.6	-1.7	-1.4	-1.8	-1.8	-1.3	0.0	-0.7	-3.6
4月	-1.6	-1.4	-1.7	-1.7	-1.5	-1.6	-0.9	0.0	-3.4
5月	0.4	0.9	-1.3	0.5	0.9	-1.2	0.0	0.7	-3.7
6月	-1.1	-1.0	-1.8	-1.2	-1.2	-1.7	0.9	0.7	-3.7
7月	-0.5	-0.2	-1.9	-0.4	-0.1	-1.8	-1.9	-1.4	-7.7
8月	0.6	0.9	-1.0	0.8	1.1	-1.0	-1.0	-0.8	-3.7
9月	-3.1	-3.2	-2.6	-3.2	-3.4	-2.6	-1.9	-1.4	-4.0
10月	-0.4	-0.3	-1.4	-0.4	-0.3	-1.4	0.0	0.0	0.0
11月	1.3	1.7	-0.6	1.6	2.0	-0.6	-1.8	-1.3	0.0
12月	-2.1	-2.2	-2.3	-2.0	-2.1	-2.2	-3.6	-3.4	-3.6
31年1月	-2.3	-1.9	-3.0	-2.4	-2.0	-3.0	-2.0	-1.5	-3.8
2月	-0.6	-0.3	-1.8	-0.5	-0.2	-1.7	-1.9	-1.4	-4.0
年月	製造業（就業形態計）			卸売業,小売業（就業形態計）			医療,福祉（就業形態計）		
	総実労働時間	所定内労働時間	所定外労働時間	総実労働時間	所定内労働時間	所定外労働時間	総実労働時間	所定内労働時間	所定外労働時間
29年3月	-1.2	-1.9	5.0	-2.4	-2.2	-5.2	-1.9	-1.9	-1.7
4月	0.2	-0.3	5.7	-0.6	-0.5	-2.5	-0.8	-0.7	-1.7
5月	2.1	1.8	4.9	0.8	1.1	-4.1	1.2	1.3	0.0
6月	0.7	0.5	3.2	-0.3	-0.1	-4.2	0.1	0.1	0.0
7月	0.1	-0.4	5.1	-0.3	-0.1	-4.0	-0.5	-0.5	0.0
8月	-0.3	-0.8	4.7	-1.2	-0.7	-8.8	-0.5	-0.7	4.2
9月	0.6	0.1	5.1	-0.4	0.1	-7.7	0.6	0.5	4.1
10月	1.1	0.6	5.7	-0.2	0.2	-6.3	0.7	0.8	0.0
11月	0.9	0.5	4.8	-0.2	0.1	-5.0	0.2	0.2	0.0
12月	1.0	0.8	2.4	-0.5	-0.2	-4.9	0.5	0.5	0.0
30年1月	0.5	0.4	2.0	-0.6	-0.4	-3.8	-0.3	-0.5	3.8
2月	-1.8	-2.2	1.8	-2.2	-2.1	-3.9	-2.2	-2.4	3.8
3月	-0.9	-1.3	2.9	-0.9	-1.0	1.3	-1.2	-1.4	1.9
4月	-1.2	-1.4	1.2	-1.1	-1.2	0.0	-1.8	-2.1	3.8
5月	1.1	1.2	0.0	-0.1	-0.1	0.0	0.4	0.1	7.8
6月	-0.1	-0.2	1.2	-0.8	-1.0	2.7	-1.8	-1.9	0.0
7月	-0.4	-0.4	-0.6	-1.6	-1.6	-1.3	0.1	0.0	2.0
8月	0.6	0.9	-1.9	0.2	0.2	0.0	1.5	1.5	0.0
9月	-2.6	-2.7	-2.4	-2.7	-2.8	-1.4	-3.0	-3.0	-1.9
10月	-0.8	-0.7	-1.2	-1.4	-1.5	0.0	0.9	1.0	0.0
11月	1.8	2.3	-2.8	0.7	0.8	0.0	2.0	2.0	1.8
12月	-2.3	-1.9	-6.1	-1.4	-1.4	-1.2	-1.8	-1.7	-3.6
31年1月	-2.6	-2.5	-4.0	-3.4	-3.6	1.5	-2.1	-2.0	-3.8
2月	0.1	0.6	-4.2	-1.3	-1.3	-1.5	-1.1	-1.0	-3.8

【参考資料2】

従来の公表値の参考提供

平成30年11月分確報から、掲載する数値を、従来公表してきた値から、平成24年以降において東京都の「500人以上規模の事業所」についても復元して再集計した値（再集計値）に変更しましたが、時系列比較の観点から、従来の公表値に接続する従来の方法で集計した値を引き続き参考提供いたします。

ご利用の際には、平成16年から平成29年までの間、東京都の「500人以上規模の事業所」について復元が行われていない数値であることにご注意ください。

※復元とは、抽出調査を行った際に行うべき統計的処理で母集団の調査結果として扱うための計算。

（賃金、調査産業計、5人以上）

年月	現金給与総額			きまって支給する給与			所定内給与			所定外給与		特別給与	
	実数	指数	前年 同月比	実数	指数	前年 同月比	実数	指数	前年 同月比	実数	前年 同月比	実数	前年 同月比
	円			円			円			円		円	
			%			%			%		%		%
平成													
29年 3月	278,677	88.9	0.0	260,744	100.6	-0.1	240,840	100.5	-0.1	19,904	-0.6	17,933	1.7
4月	275,224	87.8	0.5	264,214	101.9	0.4	243,812	101.7	0.4	20,402	-0.2	11,010	3.7
5月	269,968	86.1	0.6	259,541	100.1	0.5	240,522	100.4	0.7	19,019	0.3	10,427	1.3
6月	433,043	138.2	0.4	261,765	101.0	0.5	242,744	101.3	0.5	19,021	-0.1	171,278	0.4
7月	370,823	118.3	-0.6	261,634	100.9	0.5	242,456	101.2	0.5	19,178	0.2	109,189	-3.1
8月	273,886	87.4	0.7	259,426	100.1	0.4	240,450	100.3	0.2	18,976	1.3	14,460	5.7
9月	267,248	85.3	0.9	260,933	100.7	0.7	241,957	101.0	0.7	18,976	1.2	6,315	10.6
10月	267,433	85.3	0.2	261,128	100.7	0.3	241,415	100.7	0.3	19,713	-0.1	6,305	0.2
11月	277,885	88.7	0.9	261,419	100.8	0.4	241,085	100.6	0.3	20,334	1.9	16,466	7.9
12月	551,896	176.1	0.9	262,041	101.1	0.6	241,753	100.9	0.6	20,288	0.6	289,855	1.0
30年 1月	272,902	87.1	1.2	260,186	100.4	1.1	240,835	100.5	1.1	19,351	0.1	12,716	2.9
2月	265,434	84.7	1.0	260,571	100.5	0.6	240,900	100.5	0.6	19,671	0.4	4,863	25.7
3月	284,367	90.7	2.0	263,976	101.8	1.2	243,643	101.7	1.2	20,333	2.2	20,391	13.7
4月	276,663	88.3	0.6	266,570	102.8	0.9	245,791	102.6	0.9	20,779	1.8	10,093	-8.3
5月	275,508	87.9	2.1	263,179	101.5	1.4	243,775	101.7	1.3	19,404	2.0	12,329	18.2
6月	447,206	142.7	3.3	265,087	102.3	1.3	245,397	102.4	1.1	19,690	3.5	182,119	6.3
7月	376,619	120.2	1.6	264,333	102.0	1.1	244,851	102.2	1.0	19,482	1.6	112,286	2.8
8月	276,123	88.1	0.8	262,846	101.4	1.3	243,632	101.7	1.4	19,214	1.3	13,277	-8.2
9月	269,656	86.0	0.8	262,820	101.4	0.7	243,798	101.7	0.7	19,022	0.2	6,836	8.3
10月	271,318	86.6	1.5	264,863	102.2	1.5	244,813	102.2	1.5	20,050	1.7	6,455	2.4
11月	284,185	90.7	2.3	265,417	102.4	1.6	244,815	102.2	1.6	20,602	1.3	18,768	14.0
12月	561,878	179.3	1.8	264,242	101.9	0.8	244,022	101.8	0.9	20,220	-0.3	297,636	2.7
31年 1月	270,998	86.5	-0.7	258,451	99.7	-0.7	239,316	99.9	-0.6	19,135	-1.1	12,547	-1.3
2月	263,530	84.1	-0.7	260,117	100.3	-0.2	240,487	100.3	-0.2	19,630	-0.2	3,413	-29.8

（労働時間、調査産業計、5人以上）

年月	総実労働時間			所定内労働時間			所定外労働時間		
	実数	指数	前年 同月比	実数	指数	前年 同月比	実数	指数	前年 同月比
	時間			時間			時間		
			%			%			%
平成									
29年 3月	144.7	100.1	-1.7	133.3	99.9	-1.9	11.4	103.6	1.5
4月	148.0	102.4	-0.7	136.6	102.3	-0.8	11.4	103.6	0.6
5月	139.6	96.6	1.0	129.0	96.6	1.0	10.6	96.4	1.6
6月	149.1	103.2	0.1	138.4	103.7	0.0	10.7	97.3	0.7
7月	145.9	101.0	-0.4	135.1	101.2	-0.6	10.8	98.2	0.6
8月	139.2	96.3	-0.8	128.9	96.6	-0.9	10.3	93.6	0.6
9月	144.0	99.7	0.0	133.1	99.7	-0.2	10.9	99.1	1.5
10月	144.5	100.0	0.8	133.4	99.9	0.7	11.1	100.9	0.7
11月	145.6	100.8	0.2	134.3	100.6	0.1	11.3	102.7	1.5
12月	144.2	99.8	0.5	132.8	99.5	0.4	11.4	103.6	1.5
30年 1月	133.8	92.6	0.0	123.4	92.4	0.1	10.4	94.5	-2.0
2月	139.0	96.2	-2.2	128.2	96.0	-2.4	10.8	98.2	-0.9
3月	142.7	98.8	-1.3	131.4	98.4	-1.5	11.3	102.7	-0.9
4月	146.2	101.2	-1.2	134.8	101.0	-1.3	11.4	103.6	0.0
5月	140.8	97.4	0.8	130.1	97.5	0.9	10.7	97.3	0.9
6月	147.7	102.2	-1.0	136.9	102.5	-1.2	10.8	98.2	0.9
7月	145.3	100.6	-0.4	134.7	100.9	-0.3	10.6	96.4	-1.8
8月	140.0	96.9	0.6	129.9	97.3	0.7	10.1	91.8	-1.9
9月	139.1	96.3	-3.4	128.6	96.3	-3.4	10.5	95.5	-3.6
10月	144.0	99.7	-0.3	133.0	99.6	-0.3	11.0	100.0	-0.9
11月	147.6	102.1	1.3	136.4	102.2	1.6	11.2	101.8	-0.9
12月	141.1	97.6	-2.2	130.2	97.5	-2.0	10.9	99.1	-4.3
31年 1月	130.3	90.2	-2.6	120.1	90.0	-2.6	10.2	92.7	-1.9
2月	137.8	95.4	-0.8	127.1	95.2	-0.8	10.7	97.3	-0.9

注1：平成16年から平成29年までの間、東京都の「500人以上規模の事業所」について復元が行われていない数値であることに注意。  
注2：平成30年1月以降は、東京都の「500人以上規模の事業所」についても復元が行われている。

**【参考資料3】**

**再集計値と従来の公表値に係る留意点**

1) 再集計値について

東京都の「500人以上規模の事業所」について抽出調査を行い、その場合に行う必要のある統計的処理である復元を行って  
いなかった平成16年から平成29年までの期間のうち、復元に必要なデータ等が存在する平成24年以降について復元して再集  
計した値。実際の調査において採用した抽出率に基づいて復元しているため、統計処理的にはより有効な母集団推計となっ  
ている。

主な再集計値と従来公表値の比較については、別添に掲載している。また、更に詳細なデータは政府統計の総合窓口  
(e-Stat)

(<https://www.e-stat.go.jp/stat-search/files?page=1&toukei=00450071&tstat=000001011791>)

を参照してください。

2) 従来公表値について

平成16年から平成29年までの間、東京都の「500人以上規模の事業所」について本来全数調査を行うべきところ抽出調査を  
行い、その場合に行う必要のある統計的処理である復元を行わずに集計した値。

時系列比較の観点から引き続き提供していく。

# 毎月勤労統計調査（通称「まいきん」） の調査結果は、広い分野で利用されています！

## まいきんはいろいろ役立つ情報源

- ★ 労働災害の休業補償、労働保険の保険給付額の改定で使用
- ★ 失業給付の額の算定に使用
- ★ 内閣府の「月例経済報告」（閣議報告）や「景気動向指数」に使われる景気判断資料
- ★ 民間企業の経営判断や賃金など労働条件決定の際の資料
- ★ 民事事件、交通事故などの逸失利益補償額の算定資料

賃金、労働時間、  
雇用の毎月の動きが  
わかります！

鳥取県の賃金・労働時間及び雇用の動き  
対前年増減率の推移（調査産業計 事業所規模5人以上）

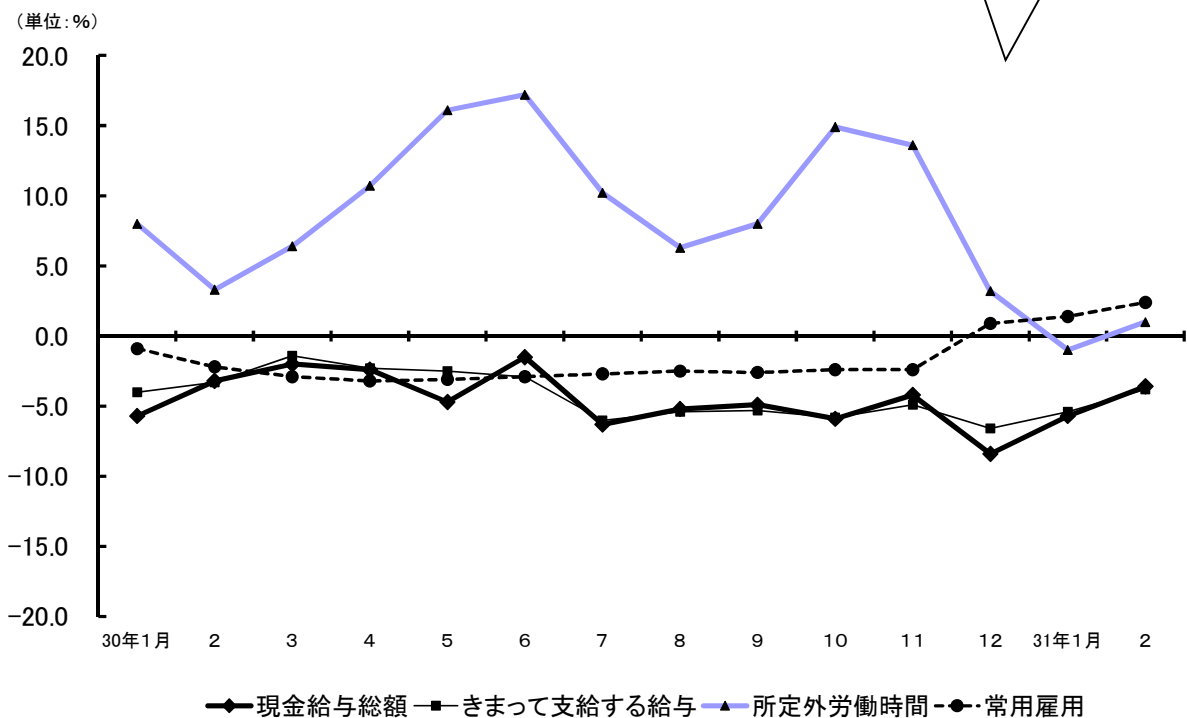

毎月勤労統計調査についてのご理解とご協力をよろしくお願いいたします。

毎月勤労統計調査についての問合せ先

鳥取県地域振興部統計課経済統計担当

〒680-8570 鳥取市東町1-220 電話 (0857) 26-7107

ホームページアドレス

<https://www.pref.tottori.lg.jp/toukei/maikin/>

メールアドレス [toukei@pref.tottori.lg.jp](mailto:toukei@pref.tottori.lg.jp)