

とっとり県政だより

2019(令和元)年5月号 通巻709号 毎月1日発行 全世界配布

2019

5、6月には、枝いっぱいには開花する「ヤマボウシ」。白色部分は花弁ではなく葉。第30回全国「みどりの愛護」のつどいで植樹される



目次

P2 特集

人に地域に、活気もたらず緑
～「全国『みどりの愛護』のつどい」を好機に～

P6 広報課 取材メモ

寄る人の力湧かせる`待合所、
かめの泉

P7 あの人この人

技を突き詰め、風つかむ

せがわ かずまさ
瀬川 和正さん

P8 県政トピックス

- 民生委員・児童委員を頼って
- 疑問は出前説明会で解決
- 熱中症にご注意を
- 受動喫煙防止を強化

P10 お知らせ

P14 手話を覚えてみよう
県広報のお知らせ

P15 読者の声・県産品プレゼント

P16 とっとり味自慢



<https://www.pref.tottori.lg.jp/207950.htm>

全国各地から、緑化に取り組む関係者が集まる「全国『みどりの愛護』のつどい」が18日(土)に、鳥取市で行われます。これを記念し、県は、同日と翌日、「グリーンフェスタ in とっとり2019」を開催。一方、県内には、緑化活動を通じて人と人がつながり、活気が生まれた地域が多くあります。皆さんも「つどい」やフェスタで「緑がもたらす力」を体感し、暮らしに緑を取り入れてみましょう。

人に地域に、 活気もたらす緑

「全国『みどりの愛護』のつどい」を好機に

地域住民によって管理されているあじさい公園内のお花畑

全国からみどりを愛する団体が集結

「全国『みどりの愛護』のつどい」は、5月4日の「みどりの日」にちなみ、公園緑地の愛護団体や、地域の緑化活動団体などの関係者が集まって日ごろの活動を顕彰するもの。今年も鳥取市のコカ・コーラボトラーズジャパンスポーツパークで18日(土)に開催され、みどりの愛護団体に対する国土交通大臣表彰や記念植樹などが行われます。

県内では、特製の移植ごてをバトンに各市町村が記念植樹を行う「みどりのリレー」や、緑化に関するシンポジウムなどを各地で行い、意識の高揚を図ってきました。

このたびの「つどい」では、全国から緑を愛する関係者を招待。多くの参加者に「とっとり」の魅力を感じてもらうこの好機に、改めて鳥取県らしい、緑を生かした活動をPRします。





倉吉パークスクエアのマメナシ

記念植樹の樹種



マメナシ

県を代表する名産品・梨の台木として県内で生産。梨生産の基礎を担う樹種。春には白く美しい花が咲き誇り、秋の紅葉は鮮やかで見応えがある。倉吉パークスクエア前の並木が有名。

ヤマボウシ

県内の山野に広く生育。初夏に淡黄色の小さな花と花を覆う白色の葉が4枚開く。2013(平成25)年鳥取県開催の全国植樹祭で植えられた樹種。



とっとり花回廊のヤマボウシ

第30回 全国「みどりの愛護」のつどい

日時／5月18日(土) 午前10時から
場所／コカ・コーラ ボトラーズジャパン
スポーツパーク(鳥取市布勢)



【内 容】

- みどりの愛護活動事例紹介
- みどりの愛護功労者 国土交通大臣表彰
- 鳥取県都市緑化功労者 知事表彰
- 伝統芸能披露
- 記念植樹 など

※「つどい」は招待者のみが参加できる行事です。

※17日(金)と18日(土)は終日、パーク内施設が利用できなくなります。そのほか、近隣施設や駐車場の利用制限については下記ホームページで。

<https://www.pref.tottori.lg.jp/274647.htm>



☎ 県庁緑豊かな自然課

☎0857-26-7981 F 0857-26-7561

住民が集う憩いの公園づくり ～あじさい公園愛護会～

県内各地に数多くある公園や緑地。その多くは自治会や近隣住民による団体によって日々維持管理されています。鳥取市美萩野にある「あじさい公園愛護会」もそんな管理団体の一つ。1982(昭和57)年に公共空地の管理を目的に、地域住民によって設立され、約3千株のアジサイや数千株にも及ぶ草木を栽培。約15人のメンバーのうち、都合のつく人が日替わりで維持管理作業をしています。空き地は「あじさい公園」として親しまれ、アジサイが咲き誇る6、7月を中心に多くの人が訪れます。

が訪れます。

同会の活動は緑化推進運動の模範として、昨年開催された「第29回全国『みどりの愛護』のつどい」において国土交通大臣表彰を受けました。「公園やその周りをきれいにすることで、ごみが減り、活気生まれ、独居のお年寄りが外に出るようになった。今後も環境を維持し、守り続けていきたい」と語る会長の中原司朗さん。広がる緑が人々を引き付け、地域の元気につながっています。



あじさい公園は列車から見ることもできる

日吉津小学校芝生化推進隊

緑の校庭をはだしで駆け回り、転がる子どもたち——日吉津村立日吉津小学校の校庭に芝が植えられてからもうすぐ7年。青々とした校庭は、体育の授業やスポーツ少年団の活動だけでなく、村の運動会や盆踊りの会場にも使われ、今では当たり前の存在になりました。校庭の芝生化に尽力したのは「日吉津小学校芝生化推進隊」。小学生の保護者を中心に地域の住民15人で構成されています。

「芝生化には、賛否さまざまな意見がありました。それでも、未来を担う子どもたちのために、体をいっぱい使って遊べる環境をプレゼントしたかった」と話すのは同隊副隊長の田邊昌宏^{たなべまさひろ}さん。芝生化には「鳥取方式®(※)」を採用。週1回の芝刈りや月1回の肥料散布など、日々の維持管理は隊員のほか、約70人の芝刈りボランティアが交代で行っています。

芝生化によって校庭は、強風でも土ぼこりが立たなくなり、子どもたちはけがを気にせず運動できるように。また、休日は憩いの場として親子連れの利用も。さらに、ボランティアとして関わる人が増えたことで、地域の財産としても広く認識されつつあります。田邊さんは「皆さんの力を借りて、ここまで続けてこられました。これからも芝生の上で遊べる環境を維持していきたい」と力を込めます。



芝生の上で遊ぶ子どもたち(写真提供=田邊さん)

芝生は子どもたちへの贈り物

※「鳥取方式®」の芝生化…日常的に使う場所のため、面積や利用人数に応じた最適の芝草を選定し、使用者自身が施工および芝刈り・施肥・散水を行う。雑草を抜かない、養生期間を設けないなど、見た目にこだわらないことでコストを抑える。

※「鳥取方式®」は特定非営利活動法人グリーンスポーツ鳥取の登録商標です。

小学校・保育所・幼稚園の 芝生化支援

子どもたちを健やかに育てる環境づくりを進めるため、県は「鳥取方式®」のノウハウを使い、他の模範となる校庭・園庭の芝生化に必要な経費を助成しています。

詳細はホームページを確認またはお問い合わせください。

<https://www.pref.tottori.lg.jp/168454.htm>



問 県庁スポーツ課

☎ 0857-26-7919 F 0857-26-8129

✉ sports@pref.tottori.lg.jp

身近に感じて楽しんで

県内では、2013(平成25)年に開催された「第30回全国都市緑化とっとりフェア」をきっかけに、緑の街づくりが進んできました。地域の気候風土に適した植物をさまざまに組み合わせ、四季折々の美しさを楽しむナチュラルガーデンもその一つ。県内の園庭・校庭の約4割は芝生化され、子どもたちが芝生の上で駆け回る姿は日常の光景です。身の回りの緑を増やせば、暑さの軽減や空気の浄化だけでなく、心を癒す効果も。また、緑化や維持管理作業を通じて、交流が生まれ、活気につながります。

県は県民の皆さんに緑の良さを楽しんでもらえるよう、「グリーンフェスティンとっとり2019」を「つどい」と同日の18日(土)、翌日の19日(日)に開催(左頁)。会場は鳥取市にある湖山池オアシスパーク。親子で楽しめる学習教室や花や苗木のプレゼント、緑化資材の販売など多彩な催しです。暮らしに緑を取り入れるきっかけに、ぜひご参加ください。

「みどりの愛護」のつどい開催記念

グリーンフェスタ in とっとり2019

第51回 花と緑のフェア

日時／5月18日(土) 午前9時～午後4時30分
19日(日) 午前9時～午後4時

場所／湖山池公園内

湖山池オアシスパーク(鳥取市湖山町南)

主催／花と緑のフェア東部地区実行委員会

親子で参加できる緑の学習教室

プロの手を借りて、緑に関する体験やワークショップを行います。

- 竹を使ったプランターを作ろう
- せんてい 剪定をしてみよう
- 石を使って一輪挿しを作ろう
- 竹垣作り
- 植物の名前当てクイズ など



昨年実施されたプランター作り

中部は6月、
西部は10月に
開催予定

花や苗木などのプレゼント

「つどい」式典を特設モニターで生中継

「つどい」記念弁当の限定販売

しじみのお絵かきストラップ作り

協賛団体等各社ブース展示
(ガーデニング、緑化資材展示)

フードコーナー など

内容

イベントの詳細は、下記ホームページで確認またはお問い合わせください。
<https://www.pref.tottori.lg.jp/283753.htm>



鉄道・バスの経路検索には「バスネット」が便利です。
<https://www.ikisaki.jp>

湖山池オアシスパークを監修した
ポール・スミザーさん



ポール・スミザーさんによる ナチュラルガーデンガイド

日本におけるナチュラルガーデンの第一人者、ポール・スミザーさんが、参加者と一緒にオアシスパーク内を散策しながら見どころを解説します。

ジオコムス展示・試乗

普段は山陰海岸を走っている、かわいい超小型EV「ジオコムス」が湖山池に出張。無料で試乗できます。



山陰海岸にすむ生き物をモチーフにしたジオコムス



鳥取大学前駅徒歩20分
公園前[湖山池ナチュラルガーデン前]
バス停下車すぐ

問 県庁緑豊かな自然課 ☎0857-26-7981 📠0857-26-7561 ✉midori-shizen@pref.tottori.lg.jp



取材メモ

高齢者の生きがいづくりや子ども学習支援などに取り組む「かめの泉」。誰もが自分の経験や技を発揮できる場所を整え、高齢者をはじめ地域住民の訪問を待っています。



刺し子(手芸の一つ)に熱中する人々。時折談笑も(上)男性も気軽に訪れ、経験や心の内を話している(右)



「かめの泉」は、倉吉市西倉吉町を中心に活動する住民団体。現在、主婦や会社員、元教員、元看護師など21人の会員がいます。結成は2013(平成25)年。会長である杵島和江さんの近所に住む高齢者が、オレオレ詐欺被害に遭ったことがきっかけでした。杵島さんは、今後同様の被害に遭わないようにと、住民勉強会を提案。「勉強会は高齢者の孤立防止も

寄る人の力湧かせる「待合所、

かめの泉



待合所のすぐそばを流れる鉢屋川。夏にはホテルが見られる

さらには昨年7月には、空き家だった杵島さんの実家(同市越殿町)を改装し、高齢者を中心に誰もが集える「あなたと私の待合所」をオープン。待合所では、得意分野の会員を講師に、毎週月、水、金曜日の日中、手芸や音読、囲碁などの教室が開かれ、毎回、十数

人が参加しています。また、同所では障がい者施設で作られているパンも販売。購入した人もその場で話し込んだり、休憩したり。啄塚塾が開かれない冬は子どもの居場所にもなっています。「福祉センターや路線バスの停留所が近く、出掛けたついでに寄れる。だからサロンと言うより待合所」と笑う杵島さん。ここでは、誰もが経験や特技をいかに発揮し、訪れる人の数だけ、活動の幅を広げています。

取材を終えて



待合所への来訪者は絶え間なく、その誰もが笑顔でした。心地良く過ごせる裏庭もあります。初めて訪ねた人でも、和やかな雰囲気包んでくれます。(か)

狙いだった」と振り返ります。こうした活動を根

刺し子を得意とする関戸夏江さんの作品。販売して運営費に



セーリング競技レーザー級選手

せ がわ かず まさ
瀬川 和正さん

2014(平成26)年11月、境港で開催されたレーザー級全日本選手権に個人出場。鳥取県セーリング連盟から誘われ、大阪府堺市から境港市へ移住。16年11月に日本セーリング連盟ナショナルチーム代表入り。境港で今夏開催されるレーザー級世界選手権大会に出場する。



マルタ共和国で練習に励む瀬川さん (写真提供=瀬川さん)

いつからセーリングを

始めたのは大学時代。小学生の頃の水泳経験が、水に近い競技を選ばせたように思います。現在、世界のトップ選手が在籍するクロアチア共和国の「JKモルナルインターナショナルセーリングレーザーチーム」に所属。1年の半分以上を海外で過ごし、合宿や国際大会参加を重ね、腕を磨いています。

レーザー級(1人乗り)について

海面上に指定されたコースを回り、着順を競うセーリング。数ある種目のうち、ヨットを比較的安価で入手できるレーザー級は、老若男女楽しめ、競技人口も多いです。長さ4.23^{だいごみ}の帆ヨット50~60艇が水上を一斉に帆走するため、かなりの混戦。制するには、操縦の技術や体力、瞬発力、忍耐などが求め

技を突き詰め、風つかむ

~境港で目指す世界のトップ~

られ、中でもスタートの技術が大事。そこでは全選手が「風を取り合い」ます。

競技の魅力は

刻々と変わる波や風に対処する精度を高めて、挑む面白さですね。全ての要素をパーフェクトにできることは少ないですが、それだけに究める醍醐味があります。

大会への思いを

セーリングに良い風良い波が来る美保湾は、他の開催地にも勝る環境がそろっています。世界選手権までに実績を積み、自信をつけて臨みたい。世界のトップ10を目指します。



指の関節の太さが、ロープさばきの過酷さを物語る



ウエットスーツの太もも裏側は、激しい練習で擦り切れている

2019レーザー級世界選手権大会

日 6月26日(水)~7月24日(水)

所 境港公共マリナー、美保湾海上



❖ 地域の安心、身近で守る

～民生委員・児童委員を頼って～

こんな相談に応じています

※やりとりは一例です。



突然の失業で生活に困っている。

「生活福祉資金」が利用できる
かもしれませんよ。社会福祉協
議会が窓口です。



自分では雪かきができず、冬が
不安。近所の付き合いがなく、
誰にも頼めない。

自治会長に相談しませんか。
一緒に行きますよ。



電話のそばに貼ります。
ありがとう。

特殊詐欺が多いので、
気を付けましょうね。



問 県庁福祉保健課

☎0857-26-7158 F0857-26-8116

✉fukushihoken@pref.tottori.lg.jp

民生委員・児童委員は、皆さんと同じ地域に暮らす身近な相談相手です。介護や子育てなど生活上の心配事や悩み事があるときは気軽に相談してください。

県内には、児童委員を兼ねる民生委員が約1600人。地域の実情をよく知り、福祉活動に理解と熱意のある人が厚生労働大臣から委嘱を受け、社会奉仕の精神で活動しています。

委員は、住民から相談を受けると、親身に対応。内容によっては、必要な支援を受けられる専門機関につなぎます。もちろん、相談内容は守られるのでご安心を。

このほか、高齢者や障がい者世帯への定期的な訪問や、児童の登下校時のパトロールも。誰もが安心して暮らせるよう、地域を支えます。

お住まいの地区の委員を知りたいときは、市町村の福祉担当課にお問い合わせください。

❖ 県の取り組み、やさしく説明

～疑問は出前説明会で解決～

昨年度に開催したテーマの例

- あいサポート条例
- 星空環境保全の推進
- 河川の環境を守るために
- 食中毒予防
- 鳥取県の人口ビジョン
- 県における中小企業支援施策

開催までの流れ

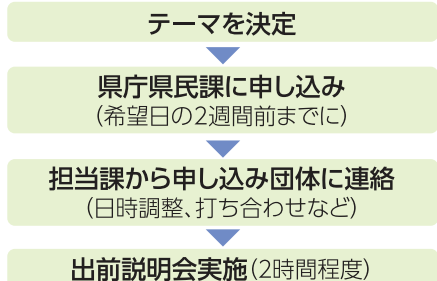

問 県庁県民課

☎0857-26-7848 F0857-26-8112

✉kenmin@pref.tottori.lg.jp

◆テーマ一覧・申し込み

<https://www.pref.tottori.lg.jp/demae/>



県は、住民や企業などが開催する集会に職員が出向いて、県政情報を直接説明する「出前説明会」を行っています。自治会の行事や職場の研究などに「ご利用ください」。

出前説明会では、県が重点的に取り組んでいる事業や課題などを職員が分かりやすく伝えます。対象となる集会は、参加者がおおむね20人以上で、地域住民、企業、民間団体などが実施するもの。質疑や意見交換を含め2

時間程度で、柔軟に対応します。会場は、申し込み団体でご準備願います。

説明のテーマは「地域づくり」「福祉」「労働」などさまざま。県政に関することであれば、どんなものでも構いません(左記参照)。

申し込みは、希望日の2週間前までに、専用申込書に記入の上、郵送、ファクシミリ、電子メール、持参のいずれかの方法で。詳細はホームページで確認できます。

☑️ しっかり対策ばっちり予防

～熱中症にご注意を～

こんな日は熱中症に注意

- 急に気温が高くなった日
(前日との温度差が大きい日)
- 湿度が高い日
- 日差しが強い日、風が弱い日



予防のポイント

- 水分をこまめに補給する
- 外出時は天気や気温を確認し、飲み物を持ち歩く
- 日傘や帽子で日差しを避ける
- 日陰や風通しの良い所でこまめに休憩する
- エアコンや扇風機で室内を適度に涼しくする
- 寒暖差がある場合は、衣類をこまめに脱ぎ着して調節を
- 睡眠や栄養を十分とり、体調がすぐれない時は無理をしない



☎ 県庁健康政策課

☎ 0857-26-7861 ☎ 0857-26-8143

✉ kenkouseisaku@pref.tottori.lg.jp

4月下旬以降は、夏日、真夏日と急に暑くなることもあり、熱中症で救急搬送される人が増えてきます。「夏じゃないから大丈夫」と思わず、早めの予防を心掛けましょう。

熱中症は、高温多湿な環境に体が適応できないことで生じるさまざまな症状のこと。体が暑さに慣れていないこの時期は、最高気温が30度以下でも、熱中症になることがあります。

特に高齢者や幼い子どもは、体温の調整がうまくできず、暑さや喉の渇きを感じにくいなどの特徴があります。本人の自覚がないまま熱中症に陥りやすく、より注意が必要。緊急搬送された熱中症患者の約半数は、高齢者が占めています。

農作業や外出の際には体調の変化に気を付け、こまめに水分補給を。また、地域での見守りや、家族や友人同士で声を掛け合うことも大切です。

☑️ たばこが及ぼす影響減らす

～受動喫煙防止を強化～

喫煙が禁止される施設と適用時期

	施設の種類・場所	時期
①敷地内・屋内禁煙(※1)	学校、病院、薬局、児童福祉施設、介護老人保健施設、行政機関 など	7月1日から
②屋内禁煙(※2,3)	事務所、小売店、工場、ホテル、旅館、遊技場、飲食店 など (適用除外:旅館・ホテルの客室内、住宅など私的な空間)	2020年 4月1日から

(※1)屋外の受動喫煙を防止するために必要な措置が取られた場所でのみ喫煙可。

(※2)煙が外に漏れない専用室でのみ喫煙可。

(※3)既存の小規模飲食店(客席面積100㎡以下他要件あり)は特例として、別に法律で定める日までの間は「喫煙」「分煙」の標識を掲示することにより喫煙可。

受動喫煙を防ぐため、昨年7月に健康増進法が改正されました。2020年4月1日までに、多くの人が利用する施設では一定の場所を除き、禁煙が義務付けられます。

受動喫煙とは、他人のたばこの煙を吸わされること。火の付いたたばこから立ち上る煙には多量の有害物質が含まれ、周囲の人にも、脳卒中や肺がんなど健康被害が及ぶ恐れがあります。

法改正によって、学校や病

院などは7月1日から敷地内全てが禁煙に。これは、たばこの影響が大きい子どもや患者に配慮してのこと。また、小売店やホテルなどは、来年4月1日から屋内禁煙が原則。煙が外に漏れない専用室でのみ喫煙できます。

経営規模の小さい既存の飲食店では当面の間、標識の掲示によって店内での喫煙が可能。この特例は、資本金と客席面積で判断されます。詳細はお問い合わせを。



☎ 県庁健康政策課

☎ 0857-26-7769 ☎ 0857-26-8143

✉ kenkouseisaku@pref.tottori.lg.jp

https://www.pref.tottori.lg.jp/kinenshen/





ご案内

5月は自動車税の納付月

自動車税は、皆さんの暮らしを支える県の貴重な財源です。納税通知(納付)書が届いたら、自動車の登録番号や税額などを確認し、通知書の裏面に記載された金融機関で期限までに必ず納付してください。

また、全国のコンビニエンスストア、クレジットカードを利用した「Yahoo! 公金支払ホームページ」や、スマートフォンを利用した「Yahoo! 公式アプリ」では、休日や夜間でも納税できます。

■納税通知(納付)書の発送/4月末

※発送時期が大型連休と重なるため、配達が連休明けになる場合があります。

■納期限/5月31日(金)まで

☎ 東部県税事務所

☎0857-20-3511 ㊟0857-20-3519

☎ 中部県税事務所

☎0858-23-3107 ㊟0858-23-3118

☎ 西部県税事務所

☎0859-31-9605 ㊟0859-31-9613

<https://www.pref.tottori.lg.jp/42594.htm>



ご案内

風しんの無料検査・予防接種費の助成

県内の保健所や県が検査を委託する医療機関では、妊娠を望む女性やその配偶者などを対象に、風しんへの免疫があるかどうかを調べる抗体価検査を無料で実施。検査の結果、ワクチンの予防接種が必要な人は接種費用の助成を受けられる場合があります。

また、1962(昭和37)年4月2日から1979(同54)年4月1日までに生まれた男性(対象男性)は、2022年3月31日までの間に限り、原則無料で抗体価検査・予防接種を受けられます。接種費用の助成や対象男性の検査などの詳細は、お住まいの市町村にお問い合わせください。

☎申(妊娠を望む女性・配偶者などの抗体価検査)

○鳥取市保健所(鳥取市富安)

☎0857-22-5694 ㊟0857-22-5669

○中部総合事務所福祉保健局(倉吉市東巖城町)

☎0858-23-3145 ㊟0858-23-4803

○西部総合事務所福祉保健局(米子市東福原)

☎0859-31-9317 ㊟0859-34-1392

☎ 県庁健康政策課

☎0857-26-7857 ㊟0857-26-8143

<https://www.pref.tottori.lg.jp/227919.htm>



☎事前申し込み不要

☎参加、入場など無料

㊟要約筆記あり

☎手話通訳あり

催し物

不無手

鳥取県水防訓練

台風の接近により、水害や土砂災害が発生するという想定で、自衛隊、警察、水防団などの防災関係機関がヘリコプターや特殊車両を使った訓練を行います。緊迫した訓練の様子を間近でご覧ください。

㊟5月26日(日) 午前9時~正午

㊟千代川河川敷(鳥取市西品治地先)

■内容

○情報伝達、水防工法、避難誘導、人命救助などの訓練の一般公開

○土のう作り体験、ロープワーク講習会 など



☎ 県庁河川課

☎0857-26-7377 ㊟0857-26-8132

<https://www.pref.tottori.lg.jp/283269.htm>



催し物

不無

鳥取県しいたけ品評会

「第61回鳥取県しいたけ品評会」を開催します。県産原木シイタケの無料配布や試食・販売もあるので、その魅力を見て、味わってください。

㊟5月26日(日) 午前10時~午後2時30分

㊟鳥取西部農業協同組合本所(米子市東福原)

■内容

○優良品の展示・表彰

○小学生シイタケ絵画展示

○干した原木シイタケの無料配布(先着100人。配布時間はお問い合わせください)、試食・販売 など



☎ JA全農鳥取県本部野菜花き課

☎0857-32-8342 ㊟0857-31-2241

<https://www.pref.tottori.lg.jp/283396.htm>



ご案内

巻貝によるテトラミン食中毒に注意

エゾボラモドキ(通称:赤バイ)やヒメエゾボラなどツブ貝として市販されている巻貝は、食中毒を引き起こす神経毒成分「テトラミン」を唾液腺に含んでいます。テトラミンは、冷凍や加熱で分解されないため、調理の際に唾液腺を取り除くことが必要。自分で除去できない場合は、購入時に店の人に頼みましょう。

■食中毒による症状

- 激しい頭痛、めまい、嘔吐^{おうと}、眼底の痛みや物が二重に見えるなどの視覚異常。
- 食後30分から1時間で発症し、数時間で回復。



ヒメエゾボラのむき身。
矢印は唾液腺
出典:厚生労働省ホームページ
「自然毒のリスクプロファイル」

☎ 県庁くらしの安心推進課

☎0857-26-7284 ☎0857-26-8171
<https://www.pref.tottori.lg.jp/277945.htm>



ご案内

地域で取り組む熱中症予防を支援

県は、高齢者を中心とした熱中症予防に取り組む団体に対して補助金を交付します。

夏場に熱中症で救急搬送される高齢者を、一人でも減らすために、ぜひ活用してください。

■補助対象

市町村、公民館、自治会、地域・集落の活動団体など(5団体程度)

■対象経費

- 健康づくりや介護予防教室などを行うために必要な器具や茶菓子の購入費、利用者送迎費、光熱費
- エアコンや扇風機などの購入費、空調管理費 など

■補助額/対象経費の3分の2(限度額20万円)

■申込期限/5月31日(金)必着

※申込方法その他詳細はホームページで確認またはお問い合わせください。

☎ 県庁健康政策課

☎0857-26-7861 ☎0857-26-8143
<https://www.pref.tottori.lg.jp/68680.htm>



ご案内

松くい虫防除のための農薬空中散布

飛砂や強風から生活や農地を守ったり、山地災害を防いだりするなど、多くの役割を果たしている松林。この大切な松林を松くい虫被害から守るため、7市町(米子市、三朝町、湯梨浜町、琴浦町、北栄町、大山町、伯耆町)が農薬空中散布を実施します。

☎6月3日(月)~20日(木)

午前5時~10時ごろ(気象条件により変更あり)

散布期間中と散布後のお願い

- 散布区域やその周辺には立て看板を設置します。散布中および散布後1週間程度は当該地域に入らないでください。
- 散布中は自動車の乗り入れも避けてください。
- 山菜・ちまき用のササは、散布前日までに採ってください。

☎ 実施市町 または 県庁森林づくり推進課

☎0857-26-7305 ☎0857-26-8192
<https://www.pref.tottori.lg.jp/100842.htm>



ご案内

不無

HIV検査普及週間

鳥取市保健所および中・西部総合事務所福祉保健局では、平日の日中に匿名かつ無料で、エイズと性感染症(梅毒、クラミジア)の検査を実施しており、相談も受け付けています。

さらに、6月1日(土)~7日(金)の「HIV検査普及週間」中は、夜間や休日にも検査を実施。実施日時や予約については、ホームページで確認またはお問い合わせください。

HIVは感染の早期発見・早期治療が大切。不安を感じたら相談・検査をしましょう。

☎所(検査・相談)

- 鳥取市保健所(鳥取市富安)
☎0857-22-5694 ☎0857-22-5669
- 中部総合事務所福祉保健局(倉吉市東巖城町)
☎0858-23-3145 ☎0858-23-4803
- 西部総合事務所福祉保健局(米子市東福原)
☎0859-31-9317 ☎0859-34-1392

☎ 県庁健康政策課

☎0857-26-7857 ☎0857-26-8143
<https://www.pref.tottori.lg.jp/11189.htm>





ご案内

県庁インターンシップ

県職員を目指している、または関心を持っている学生を対象に、県職員の仕事や職場の雰囲気を実験してもらう県庁インターンシップを実施します。

■対象学生

県内外の大学・短期大学などに在籍する学生

■実施時期

8月～9月(学生の夏季休暇期間中)を予定

■受け入れ期間

2週間コースまたは3日間コース

■申込方法

在学している大学・短期大学などを通じて申し込み

■申込期間

5月中旬～6月中旬(予定)

※詳細は、5月中旬にホームページで確認またはお問い合わせください。

☎ 県庁人事企画課

☎0857-26-7035 ☎0857-26-8140

<https://www.pref.tottori.lg.jp/jinjikikaku/>



募集

メッセージベンチの寄付

施設への来場記念、結婚、出産など人生の節目やスポーツ大会での優勝記念に、あなたの名前やメッセージプレートを付けたベンチを県施設に寄付しませんか。

寄付した施設への愛着が増し、快適に過ごせる環境づくりへの貢献もできます。ぜひ、お申し込みを。

■申し込み資格／個人(企業や団体などは対象外)

■対象施設

とっとり花回廊、チュウブ鳥取砂丘こどもの国、コカ・コーラ ボトラーズジャパンスポーツパーク、とっとり賀露かっこ館 など

■寄付金額

1口(1台)10万円(所得税、住民税控除対象)

■申込期間／12月31日(火)まで

※申込方法ほか詳細はお問い合わせください。

☎ 県庁資産活用推進課

☎0857-26-7612 ☎0857-26-7616

<https://www.pref.tottori.lg.jp/283454.htm>



ご案内

産業廃棄物やPCBの処理の報告

(1)PCB(ポリ塩化ビフェニル)含有製品の処分

古い機器にはPCBが含まれている可能性があるの
で、確認の上、該当する場合はご連絡ください。

※特に1977(昭和52)年3月以前の事業用建築物の照明器具には、PCBを使用した部品が内蔵されている可能性があり、2020年度末までの処分が義務付けられています。詳細は以下をご覧ください。

<https://www.pref.tottori.lg.jp/pcb/>



(2)PCB廃棄物保管状況などの届け出

■対象／PCB廃棄物・使用製品の保管または使用事業者

■届け出内容／2018(平成30)年度末時点におけるPCB廃棄物等の保管、使用または処分の状況

(3)産業廃棄物管理票交付状況の報告

■対象／2018(平成30)年度中に産業廃棄物管理票(マニフェスト)の交付を行った事業者

※電子マニフェスト交付分は報告不要。

■報告内容／廃棄物の種類、排出量 など

(4)産業廃棄物処理計画書・実施状況報告書

■対象／産業廃棄物発生量1,000トン以上または、特別管理産業廃棄物発生量50トン以上の事業場を設置している事業者

■報告内容

○2019年度の廃棄物減量や再生利用などの計画

○2018(平成30)年度の実施状況報告書

産業廃棄物の適正処理については

以下をご覧ください。

<https://www.pref.tottori.lg.jp/126986.htm>



届け出や報告書は7月1日(月)(必着)までに、次の方法で問い合わせ先へ提出してください。

(2): 郵送または持参

(3)(4): 電子申請、郵送、持参

☎【東部】鳥取市環境・循環推進課

〒680-5871 鳥取市立川町6-176

☎0857-20-3669 ☎0857-20-3687

☎【中部】中部総合事務所生活環境局

〒682-0802 倉吉市東巖城町2

☎0858-23-3148 ☎0858-23-3266

☎【西部】西部総合事務所生活環境局

〒683-0054 米子市糞町1-160

☎0859-31-9351 ☎0859-31-9333

こちら鳥取県警察



5月は「自転車月間」、安全な利用を

自転車の関係する交通事故は2018(平成30)年中133件(県内)、前年に比べ8件増加しています。

自転車事故の形態は、出会い頭が最多。自転車を利用するときは交通ルールを守り、次のことに気を付けてください。

- 交差点では必ず一時停止や徐行し、安全確認を徹底。
- 歩行者や自動車の通行に配慮を。
- 夕暮れ時には、ライトの早期点灯や反射材を活用。
- 自転車乗車時には、ヘルメットの着用に努める。

☎ 県警察本部交通企画課

☎☎0857-23-0110 (代表)

お詫びと訂正

4月号5ページ「新たな挑戦、展開が楽しみ」内の問い合わせ先の名称について、正しくは「日本財団 鳥取事務所」です。お詫びして訂正します。

試験

県職員採用試験

2020年度から県で勤務する職員の採用試験を実施します。

- 第1次試験日／6月23日(日)
 - 試験地／鳥取市、米子市、東京都、大阪府
 - 受験資格
 - 大学卒業程度／1984(昭和59)年4月2日から1998(平成10)年4月1日までに生まれた人
 - 民間企業等経験者対象／1960(昭和35)年4月2日以降に生まれた人
 - 受験案内・申込書／ホームページから印刷できます。県庁県民課、総合事務所などでも配布。
 - 申込方法／インターネット、郵送、持参
 - 申込期間／4月26日(金)～5月20日(月)消印有効(インターネットは5月20日(月)午後5時)
- ※詳細は受験案内をご覧ください。

☎ 県人事委員会事務局

〒680-8570 鳥取市東町1-271

☎0857-26-7553 ☎0857-26-8119

<https://www.pref.tottori.lg.jp/jinji/>



CATCH the STAR 星取県情報



三朝温泉で スターウォッチング

世界屈指のラジウム温泉・三朝温泉。「この湯に漬かって三度朝を迎えると元気になる」とのいわれがあり、古くから愛されています。

この昔ながらの湯治場の雰囲気が漂う温泉街から歩いて行ける会場で、星空観察を実施。美しい星空に癒されるすてきな時間をお楽しみください。

☎5月および8～11月の月・水・金曜日

午後8時～9時

☎三朝町総合スポーツセンター(三朝町山田)

■参加料／400円(中学生以下は無料)

☎ 三朝温泉観光協会

☎0858-43-0431 ☎0858-43-0430

<http://spa-misasa.jp/hoshitori/>



三朝温泉の美しい夜空

いつでも星を楽しむ「VR」で

県は、鳥取砂丘や大山などの星空をVR(バーチャリアリティー=仮想現実)を使って体験できる動画を制作しました。星空体験プログラムを提供する観光事業者に、無償で提供します。(視聴にはVRゴーグルが必要)

詳細はお問い合わせください。

☎ 県庁観光戦略課

☎0857-26-7237 ☎0857-26-8308

<https://www.pref.tottori.lg.jp/265953.htm>





手話を覚えてみよう

「気を付けていってらっしゃい」

「①気を付ける」「②見送る」の
組み合わせで表現します。

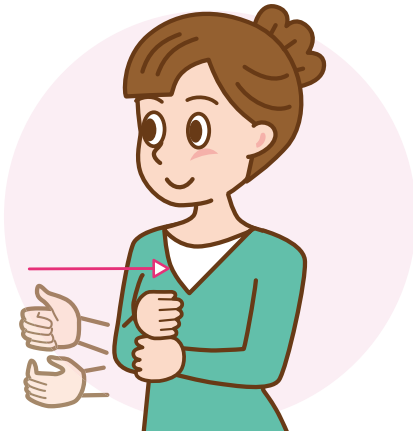

①丸めた両手を上下に置き、
握りながら胸に引き寄せる

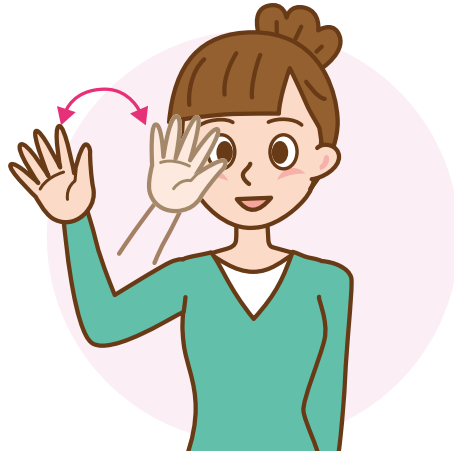

②5指を広げた右手のひらを
前に向けて顔の脇で振る

公益社団法人鳥取県聴覚障害者協会監修

公益社団法人
鳥取県聴覚障害者協会
(米子市旗ヶ崎)

同協会では、手話監修の他、手話講師派遣、県民向けミニ講座の開催、手話通訳者・要約筆記者の派遣・養成、字幕付き映像物の貸し出しなども行っています。



☎0859-30-3720
F 0859-30-3131
<http://torideaf.jp/>



県広報のお知らせ

Prefectural public relations



県公式ツイッター

トリピーが鳥取県の観光情報、
注目情報などを発信。



県公式ホームページ



「とりにネット」は、英語、簡体中文、繁体中文、韓国語、ロシア語への自動翻訳機能があります。県政だよりのバックナンバーも掲載しています。

<https://www.pref.tottori.lg.jp/>



県政テレビ番組

旬の県政情報をコンパクトにお届けします。



山陰放送(BSS) 毎週土曜日 午後9時54分～10時
<http://www.bss.jp/marutto/>

今月の「鳥取県情報コーナー」

県内のローソン、ファミリーマート、ポプラ、イオンには、「とっとり県政だよりの観光マップのほか、イベントチラシやパンフレットなどを専用棚「鳥取県情報コーナー」に置いています。

棚の設置場所は、各店舗にお尋ねください。

ローソン ファミリーマート ポプラ イオン

あんしんトリピーメール	<input type="checkbox"/> <input checked="" type="checkbox"/> <input checked="" type="checkbox"/> <input checked="" type="checkbox"/>
第8回国際マンガコンテスト募集	<input type="checkbox"/> <input checked="" type="checkbox"/> <input checked="" type="checkbox"/> <input checked="" type="checkbox"/>
風しん対策啓発	<input type="checkbox"/> <input checked="" type="checkbox"/> <input checked="" type="checkbox"/> <input checked="" type="checkbox"/>
在職者訓練の案内	<input checked="" type="checkbox"/> <input checked="" type="checkbox"/> <input checked="" type="checkbox"/> <input checked="" type="checkbox"/>
とっとり電子申請サービスPR	<input checked="" type="checkbox"/> <input checked="" type="checkbox"/> <input checked="" type="checkbox"/> <input checked="" type="checkbox"/>
無料日曜労働相談会	<input checked="" type="checkbox"/> <input checked="" type="checkbox"/> <input checked="" type="checkbox"/> <input checked="" type="checkbox"/>

※配架物は変更になる可能性があります。

DATA 県人口/558,736人〔男 267,142人、女 291,594人〕 世帯数/219,285世帯 (2019年3月1日現在推計)

※「とっとり県政だよりの1部当たりの経費(制作・印刷・発送)は19.0円です。各世帯にお届けしているほか、県庁広報課・県民課、総合事務所および県内のローソン、ファミリーマート、ポプラ、イオン、金融機関などにも置いています。また、点字版、録音版も作成しています。希望者は県庁広報課にお問い合わせください。



読者の声 (3月号の意見・感想から)

- 表紙の『鳥取県民時報』、子どもの頃、家にあった記憶があります。懐かしい風景や風物詩の掲載はうれしいです。(50代)
- 近寄り難い「公文書」というテーマがさまざまな角度から編集されていて、とても分かりやすく参考になりました。(90代)
- 特集を読んで、公文書のような情報資産を、いつでも利用できる状態で保存していくことは、とても大切だと思いました。(20代)
- クリやアケビを採った思い出の地・妻木晩田が、これほど価値ある遺跡だったとは。幼かった当時は思いもよりませんでした。(70代)
- 着付けの最優秀賞を受賞された三谷美登里さんは本当にすごい。帯結び、とてもすてきでうっとりします。(30代)



3月号には、370人からご意見をいただきました。ありがとうございます。これからもご意見、ご感想をお待ちしています。

- 100キロを超える鳥取横断ロングトレイル。みんなで歩く企画ができるといいなと思います。(60代)
- たまったスプレー缶のガス抜きに、記事を参考にさせてもらいました。(50代)
- 移住してモサエビを知りました。鳥取県ならではの料理を学びたいです。(30代)



県産品プレゼント



大山牧場プレミアムアイス (8個セット)

県産の生乳とクリームを使用したアイスクリームの詰め合わせ。バニラ、抹茶、いちご、ベリー&ベリー味を各2個ずつセットで。

☎大山乳業農業協同組合(琴浦町保)
☎0858-52-2211 ☎0858-53-1501

応募方法

下のクイズの正解者の中から抽選で10名様にプレゼント。クイズの答え、郵便番号、住所、氏名、電話番号、年齢と「県政だより」を読んだ感想・意見をお書きの上、右下のいずれかの方法でご応募ください。



全国から公園緑地の愛護団体や地域の緑化団体が集まる「全国『みどりの〇〇』のつどい」が18日(土)に行われます。〇に入る文字は次のうちどれでしょう。

- ① 愛護 ② 緑化 ③ 推進

※ヒント:特集をご覧ください。

◎3月号のクイズの答えは「②歴史」でした。

- はがき
〒680-8570 鳥取県広報課「県産品プレゼント」
- 電子メール dayorip@pref.tottori.lg.jp
- 県ホームページ応募フォーム
<https://www.pref.tottori.lg.jp/dayorip/>



締め切り:5月20日(月)必着

※当選者の発表は発送をもって代えさせていただきます。
※はがきなどに書かれた個人情報、感想・意見は、プレゼントの発送と「県政だより」記事作成の参考として使用し、これらの目的以外には使用しません。

とっておいき!

とっとり
味自
慢



旬の素材で春を感じて アスパラガスの クリームパスタ

手軽に、おいしく。
ランチにどうぞ。

Recipe

【協力】鳥取いなば農業協同組合

☎0857-32-1100 ㊟0857-32-1130

<http://www.jainaba.com/yasai/cook/index.html>



素材について

多く出回るのは3～8月ごろ。
穂先が締まり、茎が真っすぐで張
りのあるものを選びましょう。
甘みがあって風味も豊か。
サラダ、炒め物、グラタ
ンなどにおススメ
です。



【材料】(2人分)

1人分 1,062kcal 塩分2.0g

スパゲティ	200g	生クリーム	200ml
アスパラガス	4本	塩、こしょう	適量
ベーコン	4枚	オリーブ油	大さじ3

【作り方】

- ①アスパラガスは根元から1cmを切り落とし、下の方は皮をむき3cmの長さに切る。ベーコンは1cm幅に切る。
- ②鍋にたっぷりの湯を沸かし、スパゲティをゆでる。
- ③フライパンにオリーブ油を熱し、①を炒める。
- ④アスパラガスの色が変わったら、生クリームを加え、ひと煮立ちさせる。
- ⑤とろりとしてきたら塩、こしょうで味を調え、②と軽くあえる。

4月号から農作物をおいしく食べてもらえるレシピを掲載中。

とっとり
県政だより

2019(令和元)年5月号

編集発行／鳥取県広報課

電話 0857(26)7840
ファックス 0857(26)8122

Eメール kouhou@pref.tottori.lg.jp

新国立劇場 2018/2019 シーズンダンス

MORIYAMA KAIJI NINJA



驚異のダンサー 森山開次の 空想忍者が 舞い踊る!

森山開次 **「NINJA」**

2019.7.9(火)

開演：18:30

鳥取市民会館 大ホール

【演出・振付・アート・ディレクション・出演】 森山 開次

一部指定

チケット好評
発売中

高校生・大学生 2,000円 4歳～中学生 1,000円

指定席 5,500円 自由席(3階) 4,000円

※4歳未満入場不可 ※学生料金は全席共通

N響

NHK交響楽団演奏会
鳥取公演

梨花ホールで聴くN響サウンド

広告

2019.7.23(火)

とりぎん文化会館 梨花ホール

開演
19:00



【指揮】ディマ・スロボドニョク 【ソリスト】シモン・トルプチェスキ(ピアノ)

【演奏曲目】ラフマニノフ/ピアノ協奏曲 第2番 八短調 作品18
シベリウス/交響曲 第2番 二長調 作品43

全席指定

高校生・大学生 2,000円 小学生・中学生 1,000円

S席8,500円 A席7,000円 B席5,500円

※未就学児入場不可 ※学生料金は全席共通

お問合せ

(公財) 鳥取県文化振興財団

〒680-0017 鳥取市尚徳町101-5とりぎん文化会館 内
Tel.0857-21-8700 (詳しくはwebで)



※広告は広告主の責任において掲載しています。広告内容などを県が推奨するものではありません。