



政府統計



---

平成31年3月分

# 賃金、労働時間及び雇用の動き

毎月勤労統計調査地方調査月報

---

T O T T O R I

---

鳥取県地域振興部統計課

( 令和元年5月31日公表 )

# 毎月勤労統計調査地方調査の説明

## 平成31年1月分からの変更点

- 厚生労働省が標本の部分入替え(平成30年1月分及び平成31年1月分実施)や基準とする母集団労働者数の更新(平成30年1月分実施)等を行ったことにより、賃金と労働時間の前年同月比には、一定の断層が含まれるため、時系列比較を行う際には留意が必要です。鳥取県では、平成31年1月調査で対象事業所(事業所規模5人以上)のうち約4割の入替を行いました。

### 1 調査の目的

この調査は、統計法に基づく基幹統計であって、給与、出勤日数、労働時間及び雇用について、鳥取県における毎月の変動を明らかにすることを目的としている。

### 2 調査の対象

この調査は、日本標準産業分類に定める「鉱業、採石業、砂利採取業」、「建設業」、「製造業」、「電気・ガス・熱供給・水道業」、「情報通信業」、「運輸業、郵便業」、「卸売業、小売業」、「金融業、保険業」、「不動産業、物品賃貸業」、「学術研究、専門・技術サービス業」、「宿泊業、飲食サービス業」、「生活関連サービス業、娯楽業(その他の生活関連サービス業のうち家事サービス業を除く)」、「教育、学習支援業」、「医療、福祉」、「複合サービス事業」、「サービス業(他に分類されないもの)」、「外国公務を除く)において、常時5人以上の常用労働者を雇用する事業所の中から抽出された466事業所(うち、30人以上は226事業所)について行っている。

※今回の調査対象事業所数は466事業所、回収事業所数は418事業所、回収率は89.7%であった。

### 3 調査事項の定義

#### (1) 現金給与額

所得税、社会保険料、組合費、貯金等を差し引く前の総額のことである。

「現金給与総額」とは、「きまって支給する給与(定期給与)」と「特別に支払われた給与(特別給与)」の合計額である。

「きまって支給する給与(定期給与)」とは、労働契約、労働協約、あるいは事業所の給与規則等によってあらかじめ定められている支給条件、算定方法によって支給された給与のことで、「超過労働給与」を含む。

「所定外給与(超過労働給与)」とは、所定の労働時間を超える労働、休日労働、深夜労働に対して支給される給与のことである。

「所定内給与」とは、「きまって支給する給与」から「超過労働給与」を除いたものである。

「特別に支払われた給与(特別給与)」とは、あらかじめ定められた契約や規則等によらないで一時的又は突発的理由に基づいて労働者に現実に支払われた給与、新しい協約により過去にさかのぼって算定された給与の追給額、3か月を超える期間ごとに算定される住宅手当や通勤手当等、並びに賞与のことである。

#### (2) 出勤日数

労働者が実際に出勤した日数のことである。事業所に出勤しない日は有給でも出勤日にならないが1日のうち1時間でも就業すれば出勤日となる。

#### (3) 実労働時間

労働者が実際に労働した時間数のことであって、休憩時間は除かれる。ただし運輸関係労働者等の手待ち時間は含める。なお、本来の職務外として行われる当宿直の時間数は含めない。

「総実労働時間数」とは、「所定内労働時間数」と「所定外労働時間数」の合計である。

「所定内労働時間数」とは、事業所の就業規則で定められた正規の始業時刻と終業時刻の間の休憩時間を除いた実労働時間数のことである。

「所定外労働時間数」とは、早出、残業、臨時の呼出、休日出勤などの実労働時間数のことである。

#### (4) 常用労働者

期間を定めず又は1か月を超える期間をきめて雇われている者のことである。

1日の労働時間の長短は問わず、いわゆるパートタイマー等も含む。

「パートタイム労働者」とは、常用労働者のうち、1日の労働時間又は1週の労働日数が短い者のことである。

「パートタイム労働者比率」は、常用労働者に占めるパートタイム労働者の割合のことである。

#### (5) 入職率・離職率

採用(解雇、退職)、出向及び同一企業内の他の事業所からの(への)転勤によって当事業所に入った(を離れた)常用労働者を、前月末常用労働者数で除した値である。

### 4 調査結果の算定

この結果は、調査事業所からの報告をもとにして事業所規模5人以上の県内すべての事業所に対応するよう推計したものである。事業所規模5人以上の集計には、事業所規模30人以上の事業所も含まれている。

### 5 利用上の注意

(1) 前年比などの増減率は、調査事業所の抽出替えに伴うギャップ修正をした指数により算出しており、実数で算出した場合と必ずしも一致しない。

(2) 不動産業、物品賃貸業は調査対象事業所が少ないため非公表とするが、調査産業計には含まれる。

- (3) 電気・ガス・熱供給・水道業は「電気・ガス業等」、学術研究、専門・技術サービス業は「学術研究等」、宿泊業、飲食サービス業は「宿泊業・飲食業等」、生活関連サービス業、娯楽業は「生活関連サービス等」、サービス業（他に分類されないもの）は「その他のサービス業」と表示する。
- (4) 表5-1～3の「○その他」の一括集計に含まれる産業は次のとおりである。  
「Eその他」の一括集計に含まれる産業は、「家具・装備品」「化学、石油・石炭」「ゴム製品」「窯業・土石製品」「非鉄金属製造業」「はん用機械器具」「生産用機械器具」「業務用機械器具」「その他の製造業」である。  
「Mその他」の一括集計に含まれる産業は、「飲食店」「持ち帰り・配達飲食サービス業」である。  
「Pその他」の一括集計に含まれる産業は、「保健衛生」「社会保険・社会福祉・介護事業」である。  
「Rその他」の一括集計に含まれる産業は、「廃棄物処理業」「自動車整備業」「機械等修理業」「職業紹介・労働者派遣業」「政治・経済・文化団体」「宗教」「その他のサービス業」である。
- (5) 実質賃金指数については、次の算式によって作成している。

$$\text{各月の実質賃金指数} = \frac{\text{各月の名目賃金指数}}{\text{各月の消費者物価指数（持家の帰属家賃を除く総合）}} \times 100$$

## 6 毎月勤労統計調査地方調査の表章産業の変更について

- (1) 毎月勤労統計調査地方調査においては、平成22年1月分から、平成19年11月改訂の日本標準産業分類（以下「新産業分類」という。）に基づく集計結果を公表している。  
「調査産業計」、「建設業」、「製造業」、「電気・ガス・熱供給・水道業」、「情報通信業」、「運輸業、郵便業」、「卸売業、小売業」、「金融業、保険業」、「教育、学習支援業」、「医療、福祉」、「複合サービス事業」については、日本標準産業分類（平成14年3月改訂）（以下「旧産業分類」という。）に基づいて公表している平成21年以前の集計結果と接続させているが、「学術研究、専門・技術サービス業」、「宿泊業、飲食サービス業」、「生活関連サービス業、娯楽業」、「サービス業（他に分類されないもの）」については平成21年以前の旧産業分類に基づく集計結果と接続していない。
- (2) 平成29年1月公表時から平成25年10月に改定された日本標準産業分類に基づくものとしている。ただし、表章産業の名称に変更はなく、平成28年以前の結果と単純に接続させる扱いとしている。  
（注）表章産業の範囲は、「0819 幼保連携型認定こども園」の新設に伴い、「0 教育、学習支援業」、「P 医療、福祉」、「P85 社会保障・社会福祉・介護事業」の範囲に違いが生じるが、影響は大きくないものと考えられる。

## 7 基準年の変更に伴う指数の改訂について

平成29年1月分公表時から、各指数の基準年を平成22年（2010年）から平成27年（2015年）に更新した。平成28年12月分までの指数については、平成29年1月分以降と比較できるように、平成27年平均が100となるものに遡及改訂した。なお、平成28年12月分までの増減率については遡及改訂していない。改訂後の指数で計算したものと一致しないことがある。  
基準年の変更に伴う指数の改訂とは、指数の基準年を西暦年の末尾が0又は5の付く年に変更する改訂のことをいい、5年ごとに行うものである（指数の基準年に関する統計基準（平成22年3月31日総務省告示第112号）に基づく）。

## 8 指数のギャップ修正について

調査事業所のうち30人以上の抽出方法は、従来の2～3年に一度行う総入替え方式から、毎年1月分調査時に行う部分入替え方式に平成30年から変更した。賃金、労働時間指数とその増減率は、総入替え方式のときに行っていた過去に遡った改訂はしない。常用雇用指数とその増減率は、労働者数推計のベンチマークを平成30年1月分で更新したことに伴い、平成30年1月分公表時に過去に遡って改訂した。

## 9 「全国調査結果」の数値の取扱いについて

厚生労働省が毎月公表する全国調査結果の公表値において、平成30年11月分確報から、従来公表されてきた値が、平成24年以降において東京都の「500人以上規模の事業所」について復元して再集計された値（再集計値）に変更されました。  
このことに伴い、本県の平成30年11月分月報に掲載する全国調査結果も再集計値に変更していますので、平成30年10月分以前の公表値とは接続しないことにご注意ください。

## 目 次

|             |                                    |    |
|-------------|------------------------------------|----|
| 調査結果の概要     | (平成31年3月分)                         | 1  |
| 統 計 表       |                                    |    |
| 表 1 - 1     | 現金給与総額                             | 3  |
| 表 1 - 2     | 〃 産業、就業形態別                         | 3  |
| 表 2 - 1     | 労働時間                               | 4  |
| 表 2 - 2     | 〃 産業、就業形態別                         | 4  |
| 表 3 - 1     | 労働者数                               | 5  |
| 表 3 - 2     | 〃 産業、就業形態別                         | 5  |
| 表 4         | 事業所規模別の賃金、労働時間及び労働者数 (調査産業計)       | 6  |
| 時系列表 1      | パートタイム労働者比率及びパートタイム労働者の<br>時間当たり給与 | 6  |
| 表 5 - 1 ~ 3 | 産業別現金給与額、労働時間及び労働者数                | 7  |
| 指 数 表       |                                    |    |
| 第 1 - 1 表   | 名目賃金指数 (現金給与総額 事業所規模 5人以上)         | 10 |
|             | 〃 ( 〃 30人以上)                       | 11 |
| 第 1 - 2 表   | 〃 (きまって支給する給与 事業所規模 5人以上)          | 12 |
|             | 〃 ( 〃 30人以上)                       | 13 |
| 第 1 - 3 表   | 〃 (所定内給与 事業所規模 5人以上)               | 14 |
|             | 〃 ( 〃 30人以上)                       | 15 |
| 第 2 - 1 表   | 実質賃金指数 (現金給与総額 事業所規模 5人以上)         | 16 |
|             | 〃 ( 〃 30人以上)                       | 17 |
| 第 2 - 2 表   | 〃 (きまって支給する給与 事業所規模 5人以上)          | 18 |
|             | 〃 ( 〃 30人以上)                       | 19 |
| 第 3 - 1 表   | 労働時間指数 (総実労働時間 事業所規模 5人以上)         | 20 |
|             | 〃 ( 〃 30人以上)                       | 21 |
| 第 3 - 2 表   | 〃 (所定内労働時間 事業所規模 5人以上)             | 22 |
|             | 〃 ( 〃 30人以上)                       | 23 |
| 第 3 - 3 表   | 〃 (所定外労働時間 事業所規模 5人以上)             | 24 |
|             | 〃 ( 〃 30人以上)                       | 25 |
| 第 4 表       | 常用雇用指数 (事業所規模 5人以上)                | 26 |
|             | ( 〃 30人以上)                         | 27 |
| 全 国 結 果     |                                    |    |
|             | 平成31年3月分結果 (速報)                    | 28 |

# 調査結果の概要（平成31年3月分）

## 1 賃金 — 現金給与総額は232,104円（規模5人以上・調査産業計） —

3月の現金給与総額は、規模5人以上で232,104円となった。その名目賃金指数は82.2で前年に比べ2.5%減（うち規模30人以上では250,116円、その名目賃金指数80.5で前年に比べ1.6%減）となった。

またその実質賃金指数は79.8で前年に比べ3.9%減（うち規模30人以上では78.2で前年に比べて2.9%減）となった。

現金給与総額のうち、きまって支給する給与は220,780円となった。その名目賃金指数は93.4で前年に比べ5.5%減（うち規模30人以上では242,665円、その名目賃金指数94.4で前年に比べ2.8%減）となった。

また、所定内給与は207,008円、その名目賃金指数は93.0で前年に比べ5.1%減（うち規模30人以上では224,902円、その名目賃金指数は93.7で前年に比べ3.1%減）となった。

特別に支払われた給与は11,324円（うち規模30人以上では7,451円）となった。

規模5人以上の現金給与総額を就業形態別にみると、一般労働者は288,514円（うち規模30人以上では296,342円）となり、パートタイム労働者は90,380円（うち規模30人以上では99,647円）となった。

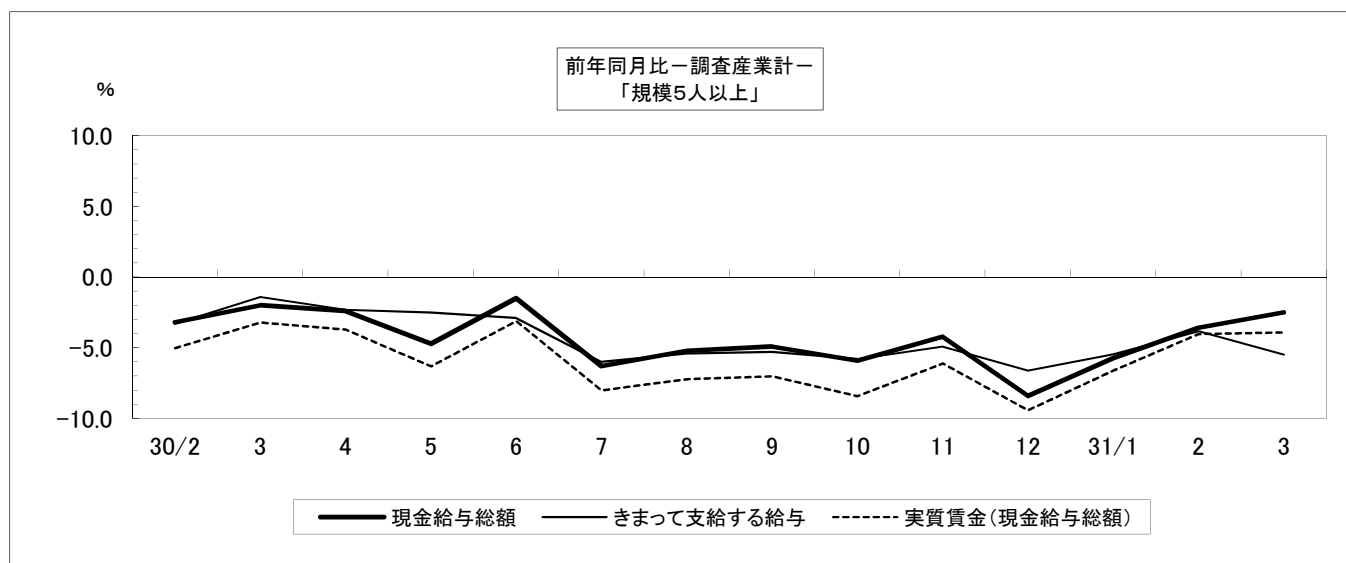
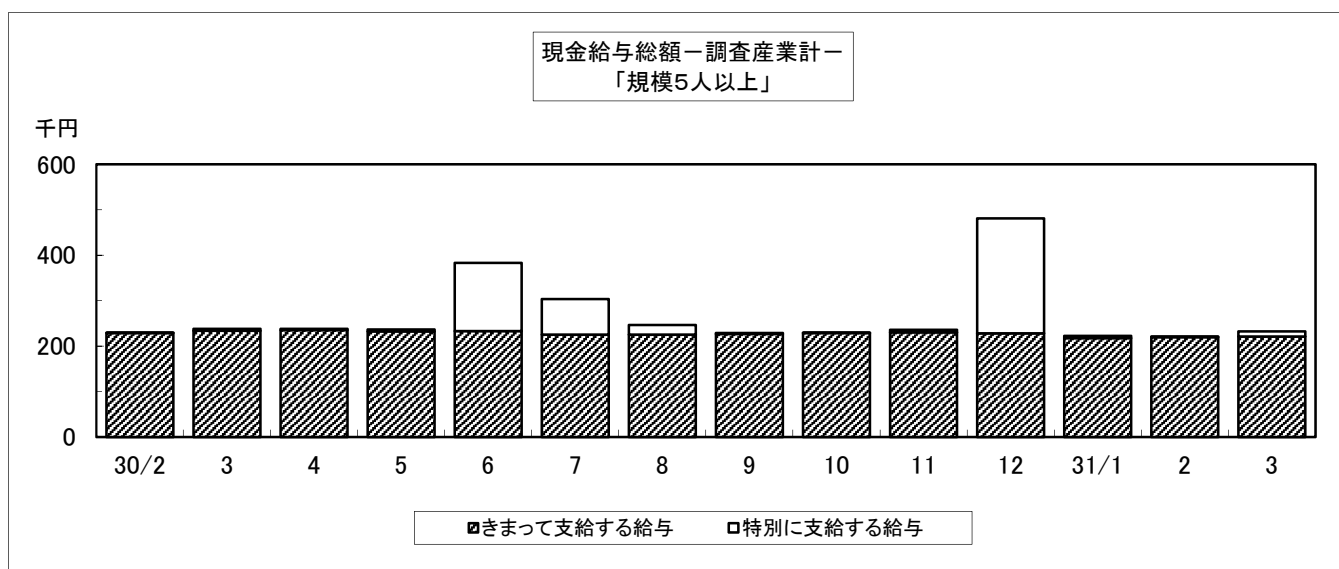

2 労働時間 — 総実労働時間は144.3時間（規模5人以上・調査産業計） —

3月の総実労働時間は、規模5人以上で144.3時間となった。その労働時間指数は94.5で前年に比べ4.4%減（うち規模30人以上では150.7時間、その労働時間指数98.2で前年に比べ1.7%減）となった。

総実労働時間のうち、所定内労働時間は134.7時間となった。その労働時間指数は93.6で前年に比べ4.6%減（うち規模30人以上では138.9時間、労働時間指数96.5で前年に比べ2.0%減）となった。

また、所定外労働時間は9.6時間、その労働時間指数は109.1で前年に比べ3.0%減（うち規模30人以上では11.8時間、その労働時間指数は125.5で前年に比べ4.4%増）となった。

規模5人以上の総実労働時間を就業形態別にみると、一般労働者は165.9時間（うち規模30人以上では167.0時間）となり、パートタイム労働者は90.3時間（うち規模30人以上では97.6時間）となった。

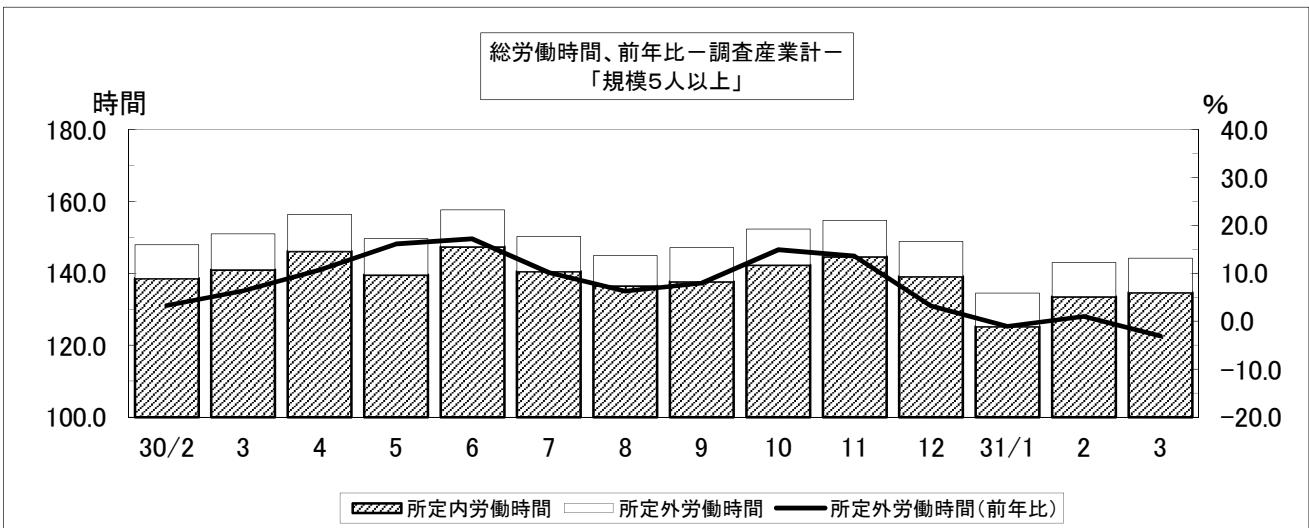

3 常用雇用 — 常用雇用者数は178,787人（規模5人以上・調査産業計） —

3月末の常用労働者数は規模5人以上で178,787人となった。その常用雇用指数は99.8で前年に比べ2.1%増（うち規模30人以上では93,146人、常用雇用指数99.0で前年に比べ3.0%増）となった。

また、規模5人以上の常用労働者のパートタイム労働者比率は28.1%で前年に比べ2.1ポイント増（うち規模30人以上では23.5%で前年に比べ0.8ポイント増）となった。



表1-1 現金給与額 (平成31年3月分)

(事業所規模5人以上)

| 区 分                   | 現金給与総額  |           | きまって支給する給与 |           | Aのうち所定内給与 |           | 特別に支払われた給与 |           |
|-----------------------|---------|-----------|------------|-----------|-----------|-----------|------------|-----------|
|                       | A+B     | 前年<br>同月比 | A          | 前年<br>同月比 |           | 前年<br>同月比 | B          | 前年<br>同月差 |
|                       | 円       | %         | 円          | %         | 円         | %         | 円          | 円         |
| 調査産業計                 | 232,104 | -2.5      | 220,780    | -5.5      | 207,008   | -5.1      | 11,324     | 6,744     |
| 建設業                   | 305,413 | 17.3      | 227,244    | -11.6     | 221,054   | -11.5     | 78,169     | 75,158    |
| 製造業                   | 236,760 | 4.1       | 230,639    | 2.2       | 211,693   | 3.1       | 6,121      | 4,645     |
| 電気・ガス業等               | 373,488 | -2.2      | 373,488    | -1.8      | 343,848   | -0.3      | 0          | -1,568    |
| 情報通信業                 | 282,673 | -5.0      | 280,208    | -4.7      | 260,017   | 0.0       | 2,465      | -830      |
| 運輸業, 郵便業              | 254,379 | -15.0     | 254,379    | -14.9     | 216,084   | -7.5      | 0          | -383      |
| 卸売業, 小売業              | 208,642 | 13.0      | 196,503    | 7.6       | 188,426   | 7.4       | 12,139     | 10,008    |
| 金融業, 保険業              | 297,122 | -6.2      | 272,881    | -4.8      | 267,591   | -2.9      | 24,241     | -5,945    |
| 学術研究等                 | 321,975 | 0.6       | 313,019    | 3.2       | 282,717   | -0.4      | 8,956      | -7,897    |
| 宿泊業・飲食業等              | 106,738 | -9.9      | 106,312    | -9.3      | 102,204   | -6.5      | 426        | -1,007    |
| 生活関連サービス等             | 131,111 | -41.7     | 122,292    | -43.0     | 115,655   | -45.4     | 8,819      | -1,387    |
| 教育, 学習支援業             | 317,258 | -9.7      | 316,123    | -10.0     | 311,660   | -9.8      | 1,135      | 1,135     |
| 医療, 福祉                | 234,625 | -7.7      | 227,098    | -7.3      | 210,723   | -9.7      | 7,527      | -1,350    |
| 複合サービス事業              | 248,294 | -16.0     | 247,079    | -15.7     | 235,562   | -15.6     | 1,215      | -1,118    |
| その他のサービス業             | 199,626 | -5.2      | 191,038    | -7.3      | 179,148   | -5.4      | 8,588      | 4,199     |
| <b>(うち事業所規模30人以上)</b> |         |           |            |           |           |           |            |           |
| 調査産業計                 | 250,116 | -1.6      | 242,665    | -2.8      | 224,902   | -3.1      | 7,451      | 2,864     |
| 建設業                   | 319,552 | 12.8      | 283,322    | -0.1      | 269,934   | 0.1       | 36,230     | 36,230    |
| 製造業                   | 249,884 | 3.9       | 245,969    | 3.0       | 225,036   | 5.2       | 3,915      | 1,944     |
| 電気・ガス業等               | 388,220 | -1.0      | 388,220    | -0.6      | 355,067   | 0.6       | 0          | -1,934    |
| 情報通信業                 | 309,799 | -10.4     | 304,931    | -11.9     | 283,070   | -9.6      | 4,868      | 4,868     |
| 運輸業, 郵便業              | 243,646 | -10.3     | 243,646    | -10.4     | 212,971   | -8.7      | 0          | 0         |
| 卸売業, 小売業              | 170,514 | 0.7       | 164,048    | 0.3       | 151,942   | -1.6      | 6,466      | 607       |
| 金融業, 保険業              | 329,443 | -5.2      | 280,759    | -10.5     | 278,228   | -7.9      | 48,684     | 14,717    |
| 学術研究等                 | 370,801 | 0.4       | 335,347    | -9.2      | 295,762   | -9.2      | 35,454     | 35,165    |
| 宿泊業・飲食業等              | 112,147 | -19.1     | 111,415    | -16.8     | 104,630   | -14.9     | 732        | -4,002    |
| 生活関連サービス等             | 175,361 | 19.1      | 149,431    | 1.4       | 136,436   | -5.8      | 25,930     | 25,930    |
| 教育, 学習支援業             | 347,116 | -4.3      | 347,116    | -4.3      | 340,813   | -3.9      | 0          | 0         |
| 医療, 福祉                | 271,726 | -5.1      | 263,946    | -4.8      | 243,166   | -8.3      | 7,780      | -1,347    |
| 複合サービス事業              | 238,028 | -16.4     | 237,191    | -16.5     | 221,019   | -17.1     | 837        | 85        |
| その他のサービス業             | 192,711 | 7.4       | 183,771    | 2.6       | 169,445   | 2.4       | 8,940      | 8,889     |

表1-2 現金給与額 産業、就業形態別 (平成31年3月分)

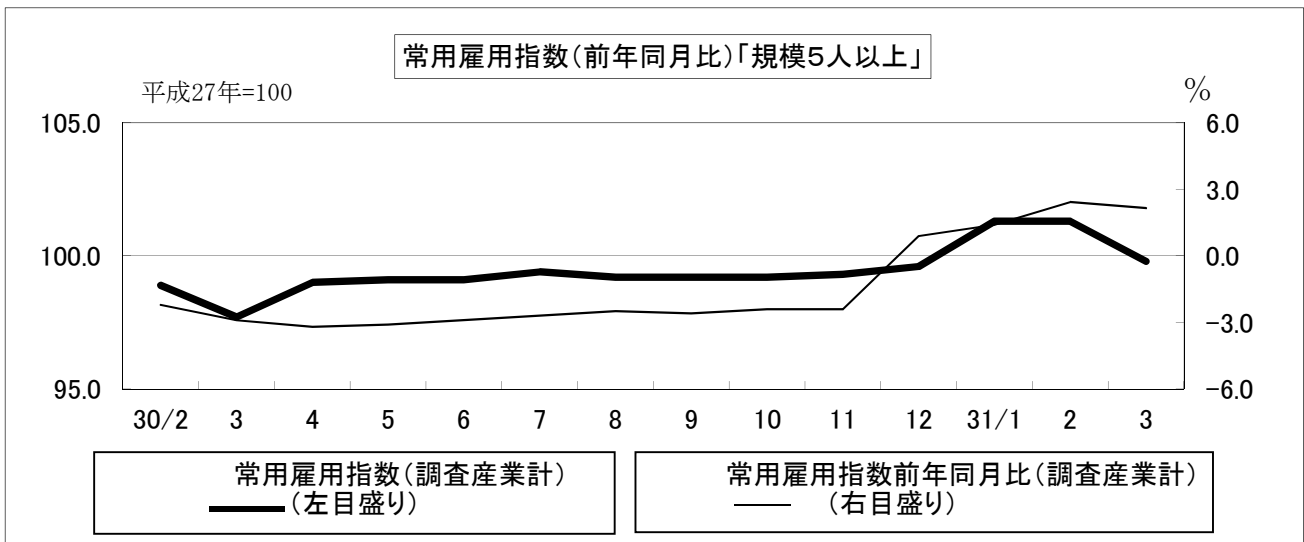
(事業所規模5人以上)

| 区 分                   | 現金給与総額  |           | きまって支給する給与 |           | Aのうち所定内給与 |           | 特別に支払われた給与 |           |
|-----------------------|---------|-----------|------------|-----------|-----------|-----------|------------|-----------|
|                       | A+B     | 前年<br>同月比 | A          | 前年<br>同月比 |           | 前年<br>同月比 | B          | 前年<br>同月差 |
|                       | 円       | %         | 円          | %         | 円         | %         | 円          | 円         |
| 一般労働者                 |         |           |            |           |           |           |            |           |
| 調査産業計                 | 288,514 | -0.2      | 272,865    | -3.8      | 254,646   | -3.4      | 15,649     | 9,668     |
| 製造業                   | 260,508 | 4.4       | 253,514    | 2.3       | 232,052   | 3.3       | 6,994      | 5,250     |
| 卸売業, 小売業              | 281,110 | 6.5       | 261,861    | 0.5       | 250,162   | 0.6       | 19,249     | 15,672    |
| 医療, 福祉                | 287,161 | -4.1      | 277,113    | -4.0      | 255,981   | -6.9      | 10,048     | -923      |
| パートタイム労働者             |         |           |            |           |           |           |            |           |
| 調査産業計                 | 90,380  | -3.1      | 89,920     | -2.9      | 87,322    | -3.0      | 460        | -172      |
| 製造業                   | 99,761  | -5.0      | 98,679     | -6.1      | 94,249    | -6.5      | 1,082      | 1,082     |
| 卸売業, 小売業              | 89,782  | 2.9       | 89,305     | 2.8       | 87,169    | 2.5       | 477        | 125       |
| 医療, 福祉                | 97,809  | -12.1     | 96,846     | -11.2     | 92,860    | -11.5     | 963        | -1,379    |
| <b>(うち事業所規模30人以上)</b> |         |           |            |           |           |           |            |           |
| 一般労働者                 |         |           |            |           |           |           |            |           |
| 調査産業計                 | 296,342 | -1.2      | 286,873    | -2.6      | 264,927   | -2.9      | 9,469      | 3,619     |
| 製造業                   | 266,512 | 3.9       | 262,353    | 3.3       | 239,799   | 5.5       | 4,159      | 1,939     |
| 卸売業, 小売業              | 272,402 | 1.1       | 258,555    | 0.4       | 234,145   | -2.9      | 13,847     | 1,940     |
| 医療, 福祉                | 306,335 | -4.8      | 297,198    | -4.3      | 272,964   | -7.9      | 9,137      | -1,943    |
| パートタイム労働者             |         |           |            |           |           |           |            |           |
| 調査産業計                 | 99,647  | 1.5       | 98,763     | 0.9       | 94,618    | 0.4       | 884        | 584       |
| 製造業                   | 116,681 | 0.3       | 114,719    | -1.4      | 106,772   | -2.1      | 1,962      | 1,962     |
| 卸売業, 小売業              | 93,952  | 9.5       | 93,033     | 9.6       | 90,172    | 10.1      | 919        | 117       |
| 医療, 福祉                | 116,139 | -5.1      | 114,459    | -6.5      | 109,204   | -8.2      | 1,680      | 1,680     |

表 2-1 労働時間 (平成31年3月分)

(事業所規模5人以上)

| 区 分                   | 出 勤  |            | 総実労働時間 |            | 所定内労働時間 |            | 所定外労働時間 |            |
|-----------------------|------|------------|--------|------------|---------|------------|---------|------------|
|                       | 日 数  | 前 年<br>同月差 | A + B  | 前 年<br>同月比 | A       | 前 年<br>同月比 | B       | 前 年<br>同月比 |
|                       | 日    | 日          | 時間     | %          | 時間      | %          | 時間      | %          |
| 調査産業計                 | 18.6 | -0.9       | 144.3  | -4.4       | 134.7   | -4.6       | 9.6     | -3.0       |
| 建設業                   | 20.0 | -0.9       | 149.2  | -8.3       | 145.0   | -6.1       | 4.2     | -49.4      |
| 製造業                   | 19.8 | 0.1        | 163.0  | -0.1       | 150.6   | 0.9        | 12.4    | -10.1      |
| 電気・ガス業                | 18.3 | -1.1       | 148.4  | -3.3       | 137.7   | -4.4       | 10.7    | 13.9       |
| 情報通信業                 | 19.7 | -0.3       | 164.1  | -4.2       | 152.5   | 0.4        | 11.6    | -40.5      |
| 運輸業, 郵便業              | 20.1 | -0.5       | 170.9  | -4.9       | 143.1   | -12.3      | 27.8    | 65.5       |
| 卸売業, 小売業              | 18.5 | -1.4       | 137.0  | -1.0       | 131.4   | -1.7       | 5.6     | 24.4       |
| 金融業, 保険業              | 17.9 | -0.9       | 133.0  | -6.2       | 127.4   | -6.8       | 5.6     | 7.8        |
| 学術研究等                 | 18.9 | -1.5       | 159.1  | -4.3       | 143.6   | -6.2       | 15.5    | 17.4       |
| 宿泊業・飲食業等              | 15.4 | -1.8       | 104.6  | -11.2      | 99.7    | -9.2       | 4.9     | -38.7      |
| 生活関連サービス等             | 16.3 | -2.3       | 113.8  | -20.6      | 108.9   | -18.1      | 4.9     | -52.4      |
| 教育, 学習支援業             | 17.7 | -1.1       | 148.4  | -9.3       | 126.5   | -8.1       | 21.9    | -16.1      |
| 医療, 福祉                | 18.4 | -0.8       | 140.0  | -5.1       | 134.3   | -6.1       | 5.7     | 23.9       |
| 複合サービス事業              | 18.9 | -0.7       | 149.6  | -5.6       | 143.1   | -3.9       | 6.5     | -33.0      |
| その他のサービス業             | 19.2 | -0.2       | 149.4  | 1.6        | 140.1   | 2.8        | 9.3     | -15.5      |
| <b>(うち事業所規模30人以上)</b> |      |            |        |            |         |            |         |            |
| 調査産業計                 | 18.9 | -0.5       | 150.7  | -1.7       | 138.9   | -2.0       | 11.8    | 4.4        |
| 建設業                   | 19.9 | -0.8       | 159.0  | -3.3       | 152.3   | -2.8       | 6.7     | -14.1      |
| 製造業                   | 19.8 | 0.2        | 167.7  | 1.3        | 153.9   | 3.2        | 13.8    | -15.3      |
| 電気・ガス業等               | 18.2 | -1.2       | 147.8  | -3.1       | 136.4   | -5.8       | 11.4    | 48.1       |
| 情報通信業                 | 18.9 | -2.1       | 158.2  | -10.8      | 147.2   | -8.8       | 11.0    | -31.3      |
| 運輸業, 郵便業              | 19.5 | -1.0       | 166.0  | -6.2       | 141.4   | -12.1      | 24.6    | 50.0       |
| 卸売業, 小売業              | 18.7 | 0.1        | 132.3  | 3.8        | 123.8   | 2.1        | 8.5     | 37.2       |
| 金融業, 保険業              | 18.7 | -1.0       | 132.3  | -13.1      | 129.8   | -10.8      | 2.5     | -63.8      |
| 学術研究等                 | 18.7 | -1.1       | 162.9  | -5.9       | 142.4   | -4.7       | 20.5    | -13.9      |
| 宿泊業・飲食業等              | 16.0 | -1.9       | 108.3  | -14.7      | 101.4   | -12.7      | 6.9     | -35.5      |
| 生活関連サービス等             | 16.1 | 1.1        | 112.6  | 10.0       | 103.6   | 3.2        | 9.0     | 349.7      |
| 教育, 学習支援業             | 18.0 | -0.6       | 152.2  | -3.9       | 129.6   | -3.4       | 22.6    | -6.6       |
| 医療, 福祉                | 18.7 | -1.0       | 148.6  | -3.4       | 141.9   | -4.9       | 6.7     | 45.6       |
| 複合サービス事業              | 18.2 | -1.6       | 143.9  | -8.7       | 135.2   | -7.1       | 8.7     | -28.7      |
| その他のサービス業             | 18.8 | -0.9       | 147.4  | 6.5        | 136.0   | 5.1        | 11.4    | 25.3       |

表 2-2 労働時間 産業、就業形態別 (平成31年3月分)

(事業所規模5人以上)

| 区 分                   | 出 勤  |            | 総実労働時間 |            | 所定内労働時間 |            | 所定外労働時間 |            |
|-----------------------|------|------------|--------|------------|---------|------------|---------|------------|
|                       | 日 数  | 前 年<br>同月差 | A + B  | 前 年<br>同月比 | A       | 前 年<br>同月比 | B       | 前 年<br>同月比 |
| 一般労働者                 | 日    | 日          | 時間     | %          | 時間      | %          | 時間      | %          |
| 調査産業計                 | 19.9 | -0.5       | 165.9  | -2.9       | 153.4   | -2.9       | 12.5    | -0.8       |
| 製造業                   | 20.1 | 0.1        | 171.5  | 0.3        | 157.7   | 1.1        | 13.8    | -9.2       |
| 卸売業, 小売業              | 19.8 | -1.4       | 162.7  | -5.5       | 154.5   | -6.1       | 8.2     | 9.3        |
| 医療, 福祉                | 19.6 | -0.5       | 160.0  | -2.8       | 153.2   | -3.9       | 6.8     | 33.4       |
| パートタイム労働者             | 日    | 日          | 時間     | %          | 時間      | %          | 時間      | %          |
| 調査産業計                 | 15.3 | -1.6       | 90.3   | -5.0       | 87.9    | -5.4       | 2.4     | 9.1        |
| 製造業                   | 17.5 | -0.5       | 114.7  | -3.8       | 109.8   | -3.2       | 4.9     | -15.5      |
| 卸売業, 小売業              | 16.3 | -1.9       | 94.9   | -1.7       | 93.6    | -2.4       | 1.3     | 62.5       |
| 医療, 福祉                | 15.1 | -1.3       | 88.1   | -7.1       | 85.2    | -7.2       | 2.9     | -6.5       |
| <b>(うち事業所規模30人以上)</b> |      |            |        |            |         |            |         |            |
| 一般労働者                 | 日    | 日          | 時間     | %          | 時間      | %          | 時間      | %          |
| 調査産業計                 | 19.7 | -0.3       | 167.0  | -1.2       | 152.5   | -1.7       | 14.5    | 5.1        |
| 製造業                   | 20.0 | 0.3        | 172.0  | 1.0        | 157.6   | 2.9        | 14.4    | -15.8      |
| 卸売業, 小売業              | 19.9 | -0.4       | 171.0  | 2.9        | 152.8   | -0.7       | 18.2    | 46.7       |
| 医療, 福祉                | 19.6 | -0.7       | 161.5  | -1.6       | 153.9   | -3.2       | 7.6     | 46.1       |
| パートタイム労働者             | 日    | 日          | 時間     | %          | 時間      | %          | 時間      | %          |
| 調査産業計                 | 16.3 | -0.8       | 97.6   | -2.1       | 94.5    | -2.3       | 3.1     | 6.8        |
| 製造業                   | 18.9 | 0.8        | 132.5  | 3.2        | 123.8   | 4.5        | 8.7     | -12.1      |
| 卸売業, 小売業              | 17.8 | 0.5        | 103.3  | 8.8        | 102.0   | 8.7        | 1.3     | 30.0       |
| 医療, 福祉                | 14.7 | -2.1       | 91.0   | -13.3      | 88.2    | -14.5      | 2.8     | 55.6       |



表3-1 労働者数 (平成31年3月分)

(事業所規模5人以上)

| 区分                    | 常用      |       | パートタイム |       | 入職率  |       | 離職率  |       |
|-----------------------|---------|-------|--------|-------|------|-------|------|-------|
|                       | 労働者数    | 前年同月比 | 労働者比率  | 前年同月差 | %    | 前年同月差 | %    | 前年同月差 |
| 調査産業計                 | 178,787 | 2.1   | 28.1   | 2.1   | 1.38 | 0.02  | 2.83 | 0.22  |
| 建設業                   | 10,814  | -7.8  | 17.3   | 13.6  | 1.33 | 0.11  | 4.26 | 1.82  |
| 製造業                   | 31,320  | 8.5   | 14.8   | -0.5  | 1.37 | 0.55  | 0.91 | 0.08  |
| 電気・ガス業等               | 1,158   | -10.4 | 6.0    | 1.1   | 0.60 | 0.60  | 1.79 | 1.79  |
| 情報通信業                 | 2,516   | -0.4  | 14.1   | 8.1   | 0.28 | -0.97 | 0.55 | -1.72 |
| 運輸業, 郵便業              | 10,318  | -7.2  | 17.8   | 6.7   | 0.54 | -0.47 | 0.75 | 0.32  |
| 卸売業, 小売業              | 31,371  | 0.4   | 37.4   | -7.2  | 1.21 | -1.08 | 2.47 | -0.36 |
| 金融業, 保険業              | 5,012   | -0.9  | 9.7    | 1.9   | 3.15 | 1.96  | 3.94 | 1.52  |
| 学術研究等                 | 3,035   | -4.6  | 13.1   | 4.8   | 0.18 | -0.04 | 8.21 | 7.15  |
| 宿泊業・飲食業等              | 13,647  | 0.3   | 68.0   | 3.2   | 2.23 | -0.65 | 4.83 | 0.05  |
| 生活関連サービス等             | 4,358   | -8.1  | 60.8   | 19.6  | 6.04 | 0.81  | 7.46 | 6.32  |
| 教育, 学習支援業             | 11,992  | 4.1   | 27.2   | 12.1  | 0.26 | 0.23  | 9.29 | -2.26 |
| 医療, 福祉                | 38,970  | 7.7   | 27.7   | 3.5   | 1.29 | 0.59  | 1.31 | -0.26 |
| 複合サービス事業              | 1,926   | -2.3  | 7.7    | 0.5   | 0.26 | 0.16  | 0.88 | 0.73  |
| その他のサービス業             | 10,722  | 5.0   | 21.3   | -5.4  | 1.32 | -0.26 | 1.72 | 0.45  |
| <b>(うち事業所規模30人以上)</b> |         |       |        |       |      |       |      |       |
| 調査産業計                 | 93,146  | 3.0   | 23.5   | 0.8   | 1.36 | 0.17  | 1.62 | -0.13 |
| 建設業                   | 2,582   | 1.9   | 1.0    | -5.0  | 1.85 | 1.85  | 0.28 | 0.28  |
| 製造業                   | 22,970  | 6.3   | 11.2   | 0.1   | 1.13 | 0.47  | 0.81 | 0.08  |
| 電気・ガス業等               | 906     | -13.6 | 7.7    | 1.6   | 0.76 | 0.76  | 2.28 | 2.28  |
| 情報通信業                 | 1,230   | -3.0  | 3.7    | 1.1   | 0.57 | 0.33  | 1.13 | 0.89  |
| 運輸業, 郵便業              | 7,031   | -2.6  | 19.7   | 9.7   | 0.00 | -1.03 | 0.83 | 0.18  |
| 卸売業, 小売業              | 10,895  | -3.3  | 57.1   | 3.0   | 2.30 | 1.13  | 1.74 | -0.40 |
| 金融業, 保険業              | 2,500   | 1.6   | 2.5    | -7.6  | 1.15 | -0.67 | 1.59 | -0.40 |
| 学術研究等                 | 792     | -1.3  | 10.7   | 7.6   | 0.75 | -0.12 | 1.13 | 0.26  |
| 宿泊業・飲食業等              | 3,579   | -10.8 | 69.6   | 10.6  | 3.81 | -0.21 | 8.54 | 5.25  |
| 生活関連サービス等             | 1,530   | -8.2  | 73.5   | 16.1  | 9.00 | -2.99 | 3.91 | 0.52  |
| 教育, 学習支援業             | 7,706   | 2.9   | 20.0   | 3.4   | 0.28 | 0.23  | 2.72 | -2.69 |
| 医療, 福祉                | 24,082  | 9.9   | 18.3   | 0.8   | 0.95 | 0.21  | 0.97 | -0.86 |
| 複合サービス事業              | 711     | 3.5   | 15.8   | 4.3   | 0.69 | 0.40  | 2.35 | 1.91  |
| その他のサービス業             | 6,334   | 4.5   | 24.1   | -10.3 | 1.82 | -0.42 | 1.63 | 0.76  |

表3-2 労働者数 産業、就業形態別 (平成31年3月分)

(事業所規模5人以上)

| 区分                    | 常用      |       | 入職率  |       | 離職率  |       |
|-----------------------|---------|-------|------|-------|------|-------|
|                       | 労働者数    | 前年同月比 | %    | 前年同月差 | %    | 前年同月差 |
| 一般労働者                 |         |       | %    | ポイント  | %    | ポイント  |
| 調査産業計                 | 128,526 | -0.6  | 1.00 | 0.06  | 1.50 | -0.27 |
| 製造業                   | 26,691  | 9.3   | 1.19 | 0.46  | 0.78 | 0.02  |
| 卸売業, 小売業              | 19,640  | 13.5  | 0.52 | -1.77 | 0.39 | -1.43 |
| 医療, 福祉                | 28,168  | 2.6   | 0.99 | 0.49  | 0.93 | -0.17 |
| パートタイム労働者             |         |       | %    | ポイント  | %    | ポイント  |
| 調査産業計                 | 50,261  | 10.4  | 2.31 | -0.21 | 6.12 | 1.13  |
| 製造業                   | 4,629   | 4.5   | 2.45 | 1.10  | 1.67 | 0.43  |
| 卸売業, 小売業              | 11,731  | -15.7 | 2.31 | 0.02  | 5.82 | 1.76  |
| 医療, 福祉                | 10,802  | 23.5  | 2.06 | 0.77  | 2.29 | -0.73 |
| <b>(うち事業所規模30人以上)</b> |         |       |      |       |      |       |
| 一般労働者                 |         |       | %    | ポイント  | %    | ポイント  |
| 調査産業計                 | 71,257  | 1.9   | 0.90 | -0.02 | 1.16 | -0.07 |
| 製造業                   | 20,408  | 6.4   | 0.84 | 0.17  | 0.66 | 0.02  |
| 卸売業, 小売業              | 4,673   | -9.7  | 2.19 | 1.08  | 1.66 | 1.17  |
| 医療, 福祉                | 19,685  | 8.8   | 0.67 | -0.09 | 0.83 | -0.61 |
| パートタイム労働者             |         |       | %    | ポイント  | %    | ポイント  |
| 調査産業計                 | 21,889  | 6.9   | 2.86 | 0.73  | 3.11 | -0.39 |
| 製造業                   | 2,562   | 6.6   | 3.44 | 2.83  | 2.02 | 0.55  |
| 卸売業, 小売業              | 6,222   | 2.0   | 2.38 | 1.16  | 1.81 | -1.70 |
| 医療, 福祉                | 4,397   | 15.1  | 2.20 | 1.57  | 1.58 | -2.07 |

(注) 1) パートタイム労働者比率は、常用労働者に占めるパートタイム労働者の割合。

2) 入職(離職)率は、前月末労働者に対する入職(離職)の割合。

表4 事業所規模別の賃金、労働時間及び労働者数  
(調査産業計) (平成31年3月分)

| 規 模         | 現金給与<br>総 額 | きまって<br>支給する<br>給 与 | 所 定 内<br>給 与 | 特 別 に<br>支払われ<br>た 給 与 | 総 実<br>労 働<br>時間数 | 所定内<br>労 働<br>時間数 | 所定外<br>労 働<br>時間数 | 前 調 査<br>期 間 末 | 増 加   | 減 少   | 本 調 査<br>期 間 末 |
|-------------|-------------|---------------------|--------------|------------------------|-------------------|-------------------|-------------------|----------------|-------|-------|----------------|
|             | 円           | 円                   | 円            | 円                      | 時間                | 時間                | 時間                | 人              | 人     | 人     | 人              |
| 5～29人<br>計  | 212,759     | 197,275             | 187,790      | 15,484                 | 137.6             | 130.3             | 7.3               | 88,034         | 1,228 | 3,621 | 85,641         |
| 男           | 256,539     | 235,001             |              | 21,538                 | 148.4             | 139.5             | 8.9               | 47,789         | 862   | 1,792 | 46,859         |
| 女           | 160,327     | 152,093             |              | 8,234                  | 124.7             | 119.4             | 5.3               | 40,245         | 366   | 1,829 | 38,782         |
| 30～99人<br>計 | 238,176     | 226,069             | 213,226      | 12,107                 | 147.2             | 135.0             | 12.2              | 51,944         | 744   | 962   | 51,726         |
| 男           | 277,260     | 266,434             |              | 10,826                 | 161.5             | 144.4             | 17.1              | 25,678         | 219   | 502   | 25,395         |
| 女           | 200,224     | 186,874             |              | 13,350                 | 133.3             | 125.9             | 7.4               | 26,266         | 525   | 460   | 26,331         |
| 100人以上<br>計 | 265,055     | 263,429             | 239,510      | 1,626                  | 155.0             | 143.6             | 11.4              | 41,441         | 530   | 551   | 41,420         |
| 男           | 316,273     | 313,509             |              | 2,764                  | 160.0             | 144.8             | 15.2              | 20,484         | 259   | 298   | 20,445         |
| 女           | 215,064     | 214,548             |              | 516                    | 150.2             | 142.5             | 7.7               | 20,957         | 271   | 253   | 20,975         |

時系列表1 パートタイム労働者比率及びパートタイム  
労働者の時間当たり給与 (調査産業計)

| 年 月     | パートタイム労働者比率 |      |           |      | パートタイム労働者の時間当たり給与 |      |           |       |
|---------|-------------|------|-----------|------|-------------------|------|-----------|-------|
|         | 事業所規模5人以上   |      | うち規模30人以上 |      | 事業所規模5人以上         |      | うち規模30人以上 |       |
|         |             | 前年差  |           | 前年差  |                   | 前年比  |           | 前年比   |
|         | % ポイント      |      | % ポイント    |      | 円                 | %    | 円         | %     |
| 平成27年   | 21.7        | -3.4 | 18.9      | -3.3 | 956               | 0.1  | 1,011     | 1.5   |
| 28年     | 21.4        | -0.3 | 19.0      | 0.1  | 991               | 3.7  | 1,043     | 3.2   |
| 29年     | 22.1        | 0.7  | 18.6      | -0.4 | 1,021             | 3.0  | 1,054     | 1.1   |
| 30年     | 26.2        | 4.1  | 22.0      | 3.4  | 963               | -5.7 | 958       | -9.1  |
| 平成30年2月 | 26.7        | 4.0  | 22.9      | 4.5  | 961               | -7.0 | 953       | -11.7 |
| 3月      | 26.0        | 3.3  | 22.7      | 4.0  | 970               | -5.5 | 973       | -9.6  |
| 4月      | 25.5        | 3.0  | 22.1      | 3.9  | 947               | -6.5 | 944       | -11.6 |
| 5月      | 25.2        | 3.1  | 21.8      | 3.5  | 975               | -5.9 | 969       | -9.0  |
| 6月      | 25.3        | 3.3  | 21.4      | 3.2  | 960               | -5.8 | 949       | -9.7  |
| 7月      | 27.3        | 5.3  | 21.5      | 3.2  | 955               | -6.0 | 948       | -9.8  |
| 8月      | 27.1        | 5.1  | 21.5      | 2.6  | 971               | -4.0 | 974       | -6.7  |
| 9月      | 25.8        | 3.7  | 21.3      | 2.6  | 959               | -4.6 | 950       | -7.0  |
| 10月     | 26.2        | 4.7  | 21.6      | 2.8  | 958               | -7.0 | 953       | -10.8 |
| 11月     | 26.6        | 4.5  | 22.2      | 3.3  | 966               | -5.7 | 962       | -8.7  |
| 12月     | 26.9        | 5.5  | 22.3      | 3.3  | 969               | -4.9 | 967       | -6.6  |
| 平成31年1月 | 29.2        | 3.1  | 23.2      | 0.7  | 994               | 1.8  | 973       | 1.1   |
| 2月      | 28.7        | 2.0  | 23.6      | 0.7  | 988               | 2.8  | 987       | 3.6   |
| 3月      | 28.1        | 2.1  | 23.5      | 0.8  | 993               | 2.4  | 1,001     | 2.9   |

(注) 時間当たり給与は、所定内給与を所定内労働時間で除し四捨五入により算出している。



表5-2 産業別労働時間 (平成31年3月分)

(単位：日、時間)

| 産 業                   | 計    |       |       |      | 男    |       |       |      | 女    |       |       |      |
|-----------------------|------|-------|-------|------|------|-------|-------|------|------|-------|-------|------|
|                       | 出 勤  | 総 実   | 所定内   | 所定外  | 出 勤  | 総 実   | 所定内   | 所定外  | 出 勤  | 総 実   | 所定内   | 所定外  |
|                       | 日 数  | 時 間   | 時 間   | 時 間  | 日 数  | 時 間   | 時 間   | 時 間  | 日 数  | 時 間   | 時 間   | 時 間  |
| <b>(事業所規模5人以上)</b>    |      |       |       |      |      |       |       |      |      |       |       |      |
| 調査産業計                 | 18.6 | 144.3 | 134.7 | 9.6  | 19.0 | 154.5 | 142.0 | 12.5 | 18.1 | 133.4 | 126.9 | 6.5  |
| 建設業                   | 20.0 | 149.2 | 145.0 | 4.2  | 19.9 | 148.5 | 144.0 | 4.5  | 20.5 | 153.4 | 151.3 | 2.1  |
| 製造業                   | 19.8 | 163.0 | 150.6 | 12.4 | 19.9 | 168.5 | 153.5 | 15.0 | 19.6 | 155.0 | 146.3 | 8.7  |
| 電気・ガス業等               | 18.3 | 148.4 | 137.7 | 10.7 | 18.3 | 149.1 | 138.4 | 10.7 | 18.1 | 143.5 | 133.0 | 10.5 |
| 情報通信業                 | 19.7 | 164.1 | 152.5 | 11.6 | 19.8 | 167.0 | 154.7 | 12.3 | 19.4 | 156.1 | 146.2 | 9.9  |
| 運輸業、郵便業               | 20.1 | 170.9 | 143.1 | 27.8 | 20.4 | 178.0 | 146.6 | 31.4 | 19.1 | 138.9 | 127.2 | 11.7 |
| 卸売業、小売業               | 18.5 | 137.0 | 131.4 | 5.6  | 18.9 | 151.4 | 144.3 | 7.1  | 18.0 | 120.6 | 116.7 | 3.9  |
| 金融業、保険業               | 17.9 | 133.0 | 127.4 | 5.6  | 17.4 | 139.5 | 128.3 | 11.2 | 18.1 | 129.7 | 126.9 | 2.8  |
| 学術研究等                 | 18.9 | 159.1 | 143.6 | 15.5 | 18.8 | 160.9 | 143.0 | 17.9 | 19.2 | 152.5 | 145.7 | 6.8  |
| 宿泊業・飲食業等              | 15.4 | 104.6 | 99.7  | 4.9  | 16.1 | 115.1 | 109.5 | 5.6  | 15.0 | 97.0  | 92.6  | 4.4  |
| 生活関連サービス等             | 16.3 | 113.8 | 108.9 | 4.9  | 18.3 | 142.1 | 134.2 | 7.9  | 15.0 | 94.3  | 91.5  | 2.8  |
| 教育、学習支援業              | 17.7 | 148.4 | 126.5 | 21.9 | 17.9 | 156.7 | 131.9 | 24.8 | 17.6 | 141.3 | 121.9 | 19.4 |
| 医療、福祉                 | 18.4 | 140.0 | 134.3 | 5.7  | 18.0 | 140.3 | 133.6 | 6.7  | 18.5 | 139.9 | 134.5 | 5.4  |
| 複合サービス事業              | 18.9 | 149.6 | 143.1 | 6.5  | 19.0 | 152.2 | 144.9 | 7.3  | 18.8 | 145.7 | 140.3 | 5.4  |
| その他のサービス業             | 19.2 | 149.4 | 140.1 | 9.3  | 19.6 | 159.1 | 146.8 | 12.3 | 18.6 | 134.7 | 130.0 | 4.7  |
| 食料品・たばこ               | 19.0 | 146.2 | 136.5 | 9.7  | 19.6 | 161.2 | 148.6 | 12.6 | 18.5 | 135.0 | 127.5 | 7.5  |
| 繊維工業                  | 22.3 | 196.8 | 184.1 | 12.7 | 21.8 | 192.1 | 181.2 | 10.9 | 22.4 | 198.2 | 185.0 | 13.2 |
| 木材・木製品                | 20.3 | 167.8 | 154.8 | 13.0 | 20.3 | 169.1 | 154.9 | 14.2 | 20.4 | 159.4 | 154.0 | 5.4  |
| パルプ・紙                 | 20.9 | 171.1 | 157.1 | 14.0 | 21.2 | 173.4 | 157.9 | 15.5 | 19.6 | 163.6 | 154.6 | 9.0  |
| 印刷・関連業                | 20.9 | 173.1 | 162.3 | 10.8 | 21.0 | 174.2 | 164.5 | 9.7  | 20.6 | 168.9 | 153.4 | 15.5 |
| プラスチック製品              | 19.9 | 160.2 | 147.0 | 13.2 | 20.4 | 168.9 | 153.2 | 15.7 | 18.7 | 137.2 | 130.6 | 6.6  |
| 鉄鋼業                   | x    | x     | x     | x    | x    | x     | x     | x    | x    | x     | x     | x    |
| 金属製品製造業               | 20.1 | 161.3 | 148.8 | 12.5 | 20.6 | 169.2 | 155.1 | 14.1 | 18.7 | 139.5 | 131.4 | 8.1  |
| 電子・デバイス               | 18.9 | 155.2 | 145.8 | 9.4  | 19.0 | 162.0 | 149.7 | 12.3 | 18.8 | 144.4 | 139.6 | 4.8  |
| 電気機械器具                | 19.1 | 161.6 | 149.6 | 12.0 | 18.7 | 158.8 | 146.9 | 11.9 | 20.2 | 170.5 | 158.1 | 12.4 |
| 輸送用機械器具               | 20.7 | 201.5 | 161.7 | 39.8 | 20.7 | 203.4 | 161.7 | 41.7 | 20.7 | 186.5 | 161.7 | 24.8 |
| Eその他                  | 19.7 | 163.6 | 149.7 | 13.9 | 20.0 | 171.8 | 154.4 | 17.4 | 18.8 | 139.0 | 135.6 | 3.4  |
| 卸売業                   | 19.5 | 156.5 | 149.6 | 6.9  | 20.0 | 163.1 | 155.5 | 7.6  | 18.7 | 143.7 | 138.3 | 5.4  |
| 小売業                   | 18.1 | 129.9 | 124.8 | 5.1  | 18.4 | 145.5 | 138.7 | 6.8  | 17.8 | 114.9 | 111.4 | 3.5  |
| 宿泊業                   | 18.7 | 137.0 | 126.6 | 10.4 | 19.8 | 156.7 | 143.1 | 13.6 | 17.8 | 120.8 | 113.0 | 7.8  |
| Mその他                  | 14.5 | 95.4  | 92.1  | 3.3  | 14.9 | 102.3 | 99.1  | 3.2  | 14.2 | 90.7  | 87.2  | 3.5  |
| 医療その他                 | 18.6 | 144.2 | 137.5 | 6.7  | 17.4 | 140.9 | 131.6 | 9.3  | 19.1 | 145.6 | 139.9 | 5.7  |
| Pその他                  | 18.2 | 136.9 | 131.9 | 5.0  | 18.5 | 139.8 | 135.2 | 4.6  | 18.1 | 135.8 | 130.7 | 5.1  |
| 他の事業サービス              | 19.0 | 146.5 | 135.0 | 11.5 | 19.3 | 158.9 | 142.4 | 16.5 | 18.6 | 129.8 | 125.1 | 4.7  |
| Rその他                  | 19.4 | 153.1 | 146.7 | 6.4  | 19.9 | 159.2 | 151.9 | 7.3  | 18.7 | 142.3 | 137.4 | 4.9  |
| <b>(うち事業所規模30人以上)</b> |      |       |       |      |      |       |       |      |      |       |       |      |
| 調査産業計                 | 18.9 | 150.7 | 138.9 | 11.8 | 19.1 | 160.8 | 144.6 | 16.2 | 18.6 | 140.7 | 133.2 | 7.5  |
| 建設業                   | 19.9 | 159.0 | 152.3 | 6.7  | 20.1 | 160.2 | 153.4 | 6.8  | 19.2 | 151.1 | 145.1 | 6.0  |
| 製造業                   | 19.8 | 167.7 | 153.9 | 13.8 | 19.8 | 170.7 | 154.4 | 16.3 | 19.9 | 162.9 | 153.0 | 9.9  |
| 電気・ガス業等               | 18.2 | 147.8 | 136.4 | 11.4 | 18.2 | 149.0 | 137.4 | 11.6 | 17.9 | 141.1 | 130.9 | 10.2 |
| 情報通信業                 | 18.9 | 158.2 | 147.2 | 11.0 | 19.2 | 160.8 | 148.9 | 11.9 | 18.1 | 148.2 | 140.8 | 7.4  |
| 運輸業、郵便業               | 19.5 | 166.0 | 141.4 | 24.6 | 19.7 | 174.1 | 145.3 | 28.8 | 18.9 | 134.4 | 126.1 | 8.3  |
| 卸売業、小売業               | 18.7 | 132.3 | 123.8 | 8.5  | 19.2 | 151.4 | 136.6 | 14.8 | 18.4 | 121.0 | 116.2 | 4.8  |
| 金融業、保険業               | 18.7 | 132.3 | 129.8 | 2.5  | 20.0 | 151.9 | 147.4 | 4.5  | 18.4 | 128.8 | 126.6 | 2.2  |
| 学術研究等                 | 18.7 | 162.9 | 142.4 | 20.5 | 18.7 | 165.8 | 142.5 | 23.3 | 18.6 | 150.1 | 142.0 | 8.1  |
| 宿泊業・飲食業等              | 16.0 | 108.3 | 101.4 | 6.9  | 17.2 | 126.5 | 117.0 | 9.5  | 15.3 | 97.0  | 91.8  | 5.2  |
| 生活関連サービス等             | 16.1 | 112.6 | 103.6 | 9.0  | 16.8 | 128.1 | 114.5 | 13.6 | 15.5 | 98.8  | 93.9  | 4.9  |
| 教育、学習支援業              | 18.0 | 152.2 | 129.6 | 22.6 | 18.5 | 165.4 | 137.9 | 27.5 | 17.5 | 139.9 | 121.8 | 18.1 |
| 医療、福祉                 | 18.7 | 148.6 | 141.9 | 6.7  | 18.2 | 148.5 | 140.4 | 8.1  | 19.0 | 148.7 | 142.6 | 6.1  |
| 複合サービス事業              | 18.2 | 143.9 | 135.2 | 8.7  | 18.3 | 147.0 | 137.9 | 9.1  | 18.1 | 136.4 | 128.6 | 7.8  |
| その他のサービス業             | 18.8 | 147.4 | 136.0 | 11.4 | 19.1 | 160.0 | 145.2 | 14.8 | 18.3 | 128.1 | 121.8 | 6.3  |
| 食料品・たばこ               | 19.3 | 154.3 | 142.7 | 11.6 | 19.9 | 166.4 | 152.0 | 14.4 | 18.8 | 144.1 | 134.9 | 9.2  |
| 繊維工業                  | 22.7 | 202.4 | 189.8 | 12.6 | 22.6 | 199.4 | 190.2 | 9.2  | 22.7 | 203.1 | 189.7 | 13.4 |
| 木材・木製品                | x    | x     | x     | x    | x    | x     | x     | x    | x    | x     | x     | x    |
| パルプ・紙                 | 20.9 | 171.1 | 157.1 | 14.0 | 21.2 | 173.4 | 157.9 | 15.5 | 19.6 | 163.6 | 154.6 | 9.0  |
| 印刷・関連業                | 21.0 | 175.2 | 160.3 | 14.9 | 21.2 | 178.1 | 163.5 | 14.6 | 20.6 | 168.9 | 153.4 | 15.5 |
| プラスチック製品              | 18.9 | 154.2 | 141.1 | 13.1 | 19.0 | 162.0 | 145.1 | 16.9 | 18.6 | 140.7 | 134.1 | 6.6  |
| 鉄鋼業                   | x    | x     | x     | x    | x    | x     | x     | x    | x    | x     | x     | x    |
| 金属製品製造業               | 18.6 | 152.8 | 141.4 | 11.4 | 18.9 | 160.8 | 148.1 | 12.7 | 18.0 | 136.3 | 127.7 | 8.6  |
| 電子・デバイス               | 18.9 | 157.7 | 147.6 | 10.1 | 18.9 | 161.5 | 148.8 | 12.7 | 18.9 | 151.0 | 145.4 | 5.6  |
| 電気機械器具                | 19.5 | 167.1 | 153.6 | 13.5 | 19.2 | 165.8 | 151.9 | 13.9 | 20.2 | 170.5 | 158.1 | 12.4 |
| 輸送用機械器具               | 20.4 | 201.2 | 160.5 | 40.7 | 20.4 | 203.6 | 160.3 | 43.3 | 20.7 | 186.5 | 161.7 | 24.8 |
| Eその他                  | 19.9 | 170.5 | 153.2 | 17.3 | 20.1 | 175.5 | 155.8 | 19.7 | 18.5 | 140.9 | 138.1 | 2.8  |
| 卸売業                   | 19.2 | 156.7 | 141.9 | 14.8 | 19.9 | 167.7 | 149.4 | 18.3 | 18.2 | 139.3 | 130.1 | 9.2  |
| 小売業                   | 18.5 | 123.8 | 117.4 | 6.4  | 18.7 | 139.3 | 127.0 | 12.3 | 18.5 | 117.4 | 113.5 | 3.9  |
| 宿泊業                   | 18.4 | 133.0 | 122.7 | 10.3 | 19.4 | 149.2 | 136.7 | 12.5 | 17.7 | 120.3 | 111.8 | 8.5  |
| Mその他                  | 13.7 | 84.7  | 81.1  | 3.6  | 14.3 | 97.4  | 91.8  | 5.6  | 13.3 | 78.5  | 75.9  | 2.6  |
| 医療その他                 | 18.6 | 150.2 | 142.3 | 7.9  | 17.4 | 141.9 | 132.4 | 9.5  | 19.2 | 154.1 | 147.0 | 7.1  |
| Pその他                  | 18.9 | 146.6 | 141.4 | 5.2  | 19.6 | 159.0 | 153.1 | 5.9  | 18.6 | 142.0 | 137.1 | 4.9  |
| 他の事業サービス              | 18.3 | 142.9 | 128.2 | 14.7 | 18.4 | 156.7 | 136.6 | 20.1 | 18.2 | 123.1 | 116.1 | 7.0  |
| Rその他                  | 19.6 | 155.2 | 149.5 | 5.7  | 20.4 | 165.3 | 159.2 | 6.1  | 18.4 | 137.7 | 132.8 | 4.9  |

表5-3 産業別労働者数 (平成31年3月分)

(単位:人,%)

| 産 業                   | 計          |       |       |            |          |      | 男          |          |      | 女          |          |      |
|-----------------------|------------|-------|-------|------------|----------|------|------------|----------|------|------------|----------|------|
|                       | 前調査<br>期間末 | 増 加   | 減 少   | 本調査<br>期間末 | うちパートタイム |      | 本調査<br>期間末 | うちパートタイム |      | 本調査<br>期間末 | うちパートタイム |      |
|                       |            |       |       |            | 労働者数     | 比率   |            | 労働者数     | 比率   |            | 労働者数     | 比率   |
| <b>(事業所規模5人以上)</b>    |            |       |       |            |          |      |            |          |      |            |          |      |
| 調査産業計                 | 181,419    | 2,502 | 5,134 | 178,787    | 50,261   | 28.1 | 92,699     | 15,522   | 16.7 | 86,088     | 34,739   | 40.4 |
| 建設業                   | 11,141     | 148   | 475   | 10,814     | 1,866    | 17.3 | 9,300      | 1,708    | 18.4 | 1,514      | 158      | 10.4 |
| 製造業                   | 31,176     | 428   | 284   | 31,320     | 4,629    | 14.8 | 18,625     | 998      | 5.4  | 12,695     | 3,631    | 28.6 |
| 電気・ガス業等               | 1,172      | 7     | 21    | 1,158      | 70       | 6.0  | 1,004      | 56       | 5.6  | 154        | 14       | 9.1  |
| 情報通信業                 | 2,523      | 7     | 14    | 2,516      | 354      | 14.1 | 1,839      | 138      | 7.5  | 677        | 216      | 31.9 |
| 運輸業、郵便業               | 10,340     | 56    | 78    | 10,318     | 1,832    | 17.8 | 8,487      | 1,015    | 12.0 | 1,831      | 817      | 44.6 |
| 卸売業、小売業               | 31,774     | 383   | 786   | 31,371     | 11,731   | 37.4 | 16,781     | 2,535    | 15.1 | 14,590     | 9,196    | 63.0 |
| 金融業、保険業               | 5,052      | 159   | 199   | 5,012      | 486      | 9.7  | 1,678      | 254      | 15.1 | 3,334      | 232      | 7.0  |
| 学術研究等                 | 3,300      | 6     | 271   | 3,035      | 398      | 13.1 | 2,451      | 125      | 5.1  | 584        | 273      | 46.7 |
| 宿泊業・飲食業等              | 14,010     | 313   | 676   | 13,647     | 9,286    | 68.0 | 5,710      | 3,211    | 56.2 | 7,937      | 6,075    | 76.5 |
| 生活関連サービス等             | 4,421      | 267   | 330   | 4,358      | 2,649    | 60.8 | 1,846      | 701      | 38.0 | 2,512      | 1,948    | 77.5 |
| 教育、学習支援業              | 13,183     | 34    | 1,225 | 11,992     | 3,266    | 27.2 | 5,513      | 959      | 17.4 | 6,479      | 2,307    | 35.6 |
| 医療、福祉                 | 38,979     | 501   | 510   | 38,970     | 10,802   | 27.7 | 10,600     | 2,725    | 25.7 | 28,370     | 8,077    | 28.5 |
| 複合サービス事業              | 1,938      | 5     | 17    | 1,926      | 149      | 7.7  | 1,157      | 54       | 4.7  | 769        | 95       | 12.4 |
| その他のサービス業             | 10,765     | 142   | 185   | 10,722     | 2,283    | 21.3 | 6,471      | 753      | 11.6 | 4,251      | 1,530    | 36.0 |
| 食料品・たばこ               | 8,014      | 122   | 52    | 8,084      | 2,383    | 29.5 | 3,431      | 508      | 14.8 | 4,653      | 1,875    | 40.3 |
| 繊維工業                  | 3,533      | 35    | 59    | 3,509      | 288      | 8.2  | 759        | 29       | 3.8  | 2,750      | 259      | 9.4  |
| 木材・木製品                | 502        | 4     | 7     | 499        | 44       | 8.8  | 431        | 37       | 8.6  | 68         | 7        | 10.3 |
| パルプ・紙                 | 1,392      | 11    | 11    | 1,392      | 50       | 3.6  | 1,085      | 18       | 1.7  | 307        | 32       | 10.4 |
| 印刷・同関連業               | 681        | 0     | 6     | 675        | 30       | 4.4  | 543        | 9        | 1.7  | 132        | 21       | 15.9 |
| プラスチック製品              | 799        | 88    | 15    | 872        | 184      | 21.1 | 648        | 27       | 4.2  | 224        | 157      | 70.1 |
| 鉄鋼業                   | x          | x     | x     | x          | x        | x    | x          | x        | x    | x          | x        | x    |
| 金属製品製造業               | 2,105      | 39    | 24    | 2,120      | 306      | 14.4 | 1,544      | 26       | 1.7  | 576        | 280      | 48.6 |
| 電子・デバイス               | 4,909      | 39    | 25    | 4,923      | 452      | 9.2  | 3,022      | 39       | 1.3  | 1,901      | 413      | 21.7 |
| 電気機械器具                | 3,904      | 24    | 7     | 3,921      | 498      | 12.7 | 2,980      | 231      | 7.8  | 941        | 267      | 28.4 |
| 輸送用機械器具               | 1,072      | 12    | 5     | 1,079      | 4        | 0.4  | 959        | 2        | 0.2  | 120        | 2        | 1.7  |
| Eその他                  | 4,057      | 54    | 73    | 4,038      | 385      | 9.5  | 3,035      | 67       | 2.2  | 1,003      | 318      | 31.7 |
| 卸売業                   | 8,467      | 34    | 7     | 8,494      | 1,311    | 15.4 | 5,574      | 246      | 4.4  | 2,920      | 1,065    | 36.5 |
| 小売業                   | 23,307     | 349   | 779   | 22,877     | 10,420   | 45.5 | 11,207     | 2,289    | 20.4 | 11,670     | 8,131    | 69.7 |
| 宿泊業                   | 3,058      | 27    | 24    | 3,061      | 1,567    | 51.2 | 1,380      | 432      | 31.3 | 1,681      | 1,135    | 67.5 |
| Mその他                  | 10,952     | 286   | 652   | 10,586     | 7,719    | 72.9 | 4,330      | 2,779    | 64.2 | 6,256      | 4,940    | 79.0 |
| 医療業                   | 16,475     | 251   | 214   | 16,512     | 3,410    | 20.7 | 4,629      | 770      | 16.6 | 11,883     | 2,640    | 22.2 |
| Pその他                  | 22,504     | 250   | 296   | 22,458     | 7,392    | 32.9 | 5,971      | 1,955    | 32.7 | 16,487     | 5,437    | 33.0 |
| 他の事業サービス              | 6,039      | 100   | 72    | 6,067      | 1,834    | 30.2 | 3,482      | 616      | 17.7 | 2,585      | 1,218    | 47.1 |
| Rその他                  | 4,726      | 42    | 113   | 4,655      | 449      | 9.6  | 2,989      | 137      | 4.6  | 1,666      | 312      | 18.7 |
| <b>(うち事業所規模30人以上)</b> |            |       |       |            |          |      |            |          |      |            |          |      |
| 調査産業計                 | 93,385     | 1,274 | 1,513 | 93,146     | 21,889   | 23.5 | 45,840     | 6,020    | 13.1 | 47,306     | 15,869   | 33.5 |
| 建設業                   | 2,542      | 47    | 7     | 2,582      | 27       | 1.0  | 2,227      | 20       | 0.9  | 355        | 7        | 2.0  |
| 製造業                   | 22,897     | 258   | 185   | 22,970     | 2,562    | 11.2 | 13,794     | 614      | 4.5  | 9,176      | 1,948    | 21.2 |
| 電気・ガス業等               | 920        | 7     | 21    | 906        | 70       | 7.7  | 766        | 56       | 7.3  | 140        | 14       | 10.0 |
| 情報通信業                 | 1,237      | 7     | 14    | 1,230      | 46       | 3.7  | 978        | 11       | 1.1  | 252        | 35       | 13.9 |
| 運輸業、郵便業               | 7,090      | 0     | 59    | 7,031      | 1,383    | 19.7 | 5,607      | 751      | 13.4 | 1,424      | 632      | 44.4 |
| 卸売業、小売業               | 10,835     | 249   | 189   | 10,895     | 6,222    | 57.1 | 4,041      | 1,288    | 31.9 | 6,854      | 4,934    | 72.0 |
| 金融業、保険業               | 2,511      | 29    | 40    | 2,500      | 63       | 2.5  | 382        | 6        | 1.6  | 2,118      | 57       | 2.7  |
| 学術研究等                 | 795        | 6     | 9     | 792        | 85       | 10.7 | 651        | 53       | 8.1  | 141        | 32       | 22.7 |
| 宿泊業・飲食業等              | 3,757      | 143   | 321   | 3,579      | 2,492    | 69.6 | 1,325      | 741      | 55.9 | 2,254      | 1,751    | 77.7 |
| 生活関連サービス等             | 1,456      | 131   | 57    | 1,530      | 1,124    | 73.5 | 696        | 445      | 63.9 | 834        | 679      | 81.4 |
| 教育、学習支援業              | 7,899      | 22    | 215   | 7,706      | 1,541    | 20.0 | 3,702      | 339      | 9.2  | 4,004      | 1,202    | 30.0 |
| 医療、福祉                 | 24,087     | 228   | 233   | 24,082     | 4,397    | 18.3 | 7,165      | 1,052    | 14.7 | 16,917     | 3,345    | 19.8 |
| 複合サービス事業              | 723        | 5     | 17    | 711        | 112      | 15.8 | 500        | 54       | 10.8 | 211        | 58       | 27.5 |
| その他のサービス業             | 6,322      | 115   | 103   | 6,334      | 1,524    | 24.1 | 3,838      | 466      | 12.1 | 2,496      | 1,058    | 42.4 |
| 食料品・たばこ               | 5,561      | 96    | 42    | 5,615      | 1,176    | 20.9 | 2,580      | 323      | 12.5 | 3,035      | 853      | 28.1 |
| 繊維工業                  | 2,700      | 13    | 37    | 2,676      | 255      | 9.5  | 529        | 29       | 5.5  | 2,147      | 226      | 10.5 |
| 木材・木製品                | x          | x     | x     | x          | x        | x    | x          | x        | x    | x          | x        | x    |
| パルプ・紙                 | 1,392      | 11    | 11    | 1,392      | 50       | 3.6  | 1,085      | 18       | 1.7  | 307        | 32       | 10.4 |
| 印刷・同関連業               | 428        | 0     | 6     | 422        | 30       | 7.1  | 290        | 9        | 3.1  | 132        | 21       | 15.9 |
| プラスチック製品              | 447        | 5     | 5     | 447        | 143      | 32.0 | 285        | 27       | 9.5  | 162        | 116      | 71.6 |
| 鉄鋼業                   | x          | x     | x     | x          | x        | x    | x          | x        | x    | x          | x        | x    |
| 金属製品製造業               | 1,148      | 39    | 24    | 1,163      | 226      | 19.4 | 773        | 26       | 3.4  | 390        | 200      | 51.3 |
| 電子・デバイス               | 4,303      | 39    | 25    | 4,317      | 178      | 4.1  | 2,768      | 25       | 0.9  | 1,549      | 153      | 9.9  |
| 電気機械器具                | 3,284      | 24    | 7     | 3,301      | 374      | 11.3 | 2,360      | 107      | 4.5  | 941        | 267      | 28.4 |
| 輸送用機械器具               | 846        | 12    | 5     | 853        | 4        | 0.5  | 733        | 2        | 0.3  | 120        | 2        | 1.7  |
| Eその他                  | 2,455      | 15    | 16    | 2,454      | 90       | 3.7  | 2,096      | 19       | 0.9  | 358        | 71       | 19.8 |
| 卸売業                   | 2,818      | 34    | 7     | 2,845      | 618      | 21.7 | 1,728      | 166      | 9.6  | 1,117      | 452      | 40.5 |
| 小売業                   | 8,017      | 215   | 182   | 8,050      | 5,604    | 69.6 | 2,313      | 1,122    | 48.5 | 5,737      | 4,482    | 78.1 |
| 宿泊業                   | 1,801      | 6     | 24    | 1,783      | 945      | 53.0 | 780        | 303      | 38.8 | 1,003      | 642      | 64.0 |
| Mその他                  | 1,956      | 137   | 297   | 1,796      | 1,547    | 86.1 | 545        | 438      | 80.4 | 1,251      | 1,109    | 88.6 |
| 医療業                   | 13,824     | 170   | 181   | 13,813     | 2,411    | 17.5 | 4,396      | 689      | 15.7 | 9,417      | 1,722    | 18.3 |
| Pその他                  | 10,263     | 58    | 52    | 10,269     | 1,986    | 19.3 | 2,769      | 363      | 13.1 | 7,500      | 1,623    | 21.6 |
| 他の事業サービス              | 4,007      | 73    | 45    | 4,035      | 1,460    | 36.2 | 2,377      | 456      | 19.2 | 1,658      | 1,004    | 60.6 |
| Rその他                  | 2,315      | 42    | 58    | 2,299      | 64       | 2.8  | 1,461      | 10       | 0.7  | 838        | 54       | 6.4  |

# 第1-1表 名目賃金指数（現金給与総額）

（平成31年3月分）

（事業所規模5人以上）

（平成27年=100）

| 区分    | 調査産業計 |      | 建設業   |       | 製造業   |      | 電気・ガス業等 |       | 情報通信業 |       | 運輸業、郵便業 |       | 卸売業、小売業 |       | 金融業、保険業 |       |
|-------|-------|------|-------|-------|-------|------|---------|-------|-------|-------|---------|-------|---------|-------|---------|-------|
|       | 前年比   |      | 前年比   |       | 前年比   |      | 前年比     |       | 前年比   |       | 前年比     |       | 前年比     |       | 前年比     |       |
| 平成26年 | 96.7  | 6.3  | 97.4  | 3.8   | 98.1  | 11.1 | 101.1   | -4.4  | 118.4 | 13.2  | 108.8   | 1.1   | 91.0    | 10.0  | 91.8    | 12.3  |
| 27    | 100.0 | 3.4  | 100.0 | 2.6   | 100.0 | 2.0  | 100.0   | -1.2  | 100.0 | -15.5 | 100.0   | -8.1  | 100.0   | 9.9   | 100.0   | 8.9   |
| 28    | 99.7  | -0.3 | 100.7 | 0.7   | 101.2 | 1.2  | 106.7   | 6.8   | 108.9 | 8.9   | 92.9    | -7.2  | 99.6    | -0.4  | 87.3    | -12.7 |
| 29    | 101.9 | 2.2  | 92.9  | -7.7  | 104.2 | 3.0  | 102.6   | -3.8  | 99.6  | -8.5  | 104.1   | 12.1  | 100.8   | 1.2   | 89.3    | 2.3   |
| 30    | 97.0  | -4.8 | 96.5  | 3.9   | 104.2 | 0.0  | 91.2    | -11.1 | 98.5  | -1.1  | 102.4   | -1.6  | 91.7    | -9.0  | 84.0    | -5.9  |
| 30年2月 | 81.2  | -3.2 | 83.0  | 2.7   | 84.8  | -0.6 | 70.4    | -14.0 | 78.7  | -4.4  | 93.4    | 6.1   | 74.4    | -12.2 | 63.8    | -6.0  |
| 3     | 84.3  | -2.0 | 85.1  | 2.5   | 85.8  | -1.9 | 72.1    | -11.5 | 77.8  | -18.1 | 101.0   | 17.2  | 76.8    | -11.8 | 72.2    | 7.1   |
| 4     | 84.4  | -2.4 | 84.7  | 5.0   | 88.4  | -0.7 | 70.5    | -24.8 | 78.6  | -2.8  | 94.8    | 4.5   | 79.4    | -11.1 | 70.0    | -3.8  |
| 5     | 83.8  | -4.7 | 83.7  | 2.2   | 88.7  | 0.1  | 69.8    | -13.5 | 76.9  | -11.3 | 93.9    | 9.8   | 81.7    | -10.2 | 72.4    | -36.8 |
| 6     | 135.6 | -1.5 | 106.5 | 12.6  | 123.3 | -3.7 | 199.3   | -7.7  | 157.5 | 29.2  | 157.8   | -3.8  | 105.7   | -4.3  | 155.0   | 2.9   |
| 7     | 107.5 | -6.3 | 109.8 | 7.9   | 139.4 | 5.1  | 71.2    | -7.2  | 140.0 | 7.5   | 102.4   | 0.6   | 104.9   | -11.4 | 74.4    | 4.5   |
| 8     | 87.3  | -5.2 | 109.9 | -2.8  | 96.7  | -1.2 | 73.8    | -6.3  | 76.5  | 6.3   | 90.1    | 2.2   | 87.8    | -8.9  | 68.4    | 2.5   |
| 9     | 81.0  | -4.9 | 89.9  | 7.4   | 87.5  | 0.5  | 67.6    | -7.7  | 76.8  | -0.3  | 81.5    | -7.2  | 81.4    | -6.2  | 70.0    | 3.7   |
| 10    | 81.1  | -5.9 | 87.5  | 4.0   | 87.6  | 1.3  | 70.4    | -18.0 | 77.1  | 3.8   | 84.1    | -4.6  | 81.8    | -6.4  | 68.0    | -10.2 |
| 11    | 83.4  | -4.2 | 86.6  | -4.6  | 97.2  | 10.5 | 68.6    | -13.2 | 78.3  | -0.5  | 85.4    | -4.3  | 84.0    | -5.7  | 70.7    | -10.1 |
| 12    | 170.4 | -8.4 | 148.4 | 15.8  | 183.5 | -4.1 | 189.7   | -7.1  | 185.5 | -9.6  | 148.1   | -22.9 | 159.9   | -7.4  | 159.7   | -3.4  |
| 31年1月 | 78.9  | -5.7 | 77.2  | -7.2  | 88.1  | 0.6  | 71.0    | -0.7  | 77.2  | -0.8  | 84.7    | -12.5 | 84.8    | 2.0   | 60.3    | -5.2  |
| 2     | 78.3  | -3.6 | 73.6  | -11.3 | 87.7  | 3.4  | 70.7    | 0.4   | 72.6  | -7.8  | 85.3    | -8.7  | 83.2    | 11.8  | 61.2    | -4.1  |
| 3     | 82.2  | -2.5 | 99.8  | 17.3  | 89.3  | 4.1  | 70.5    | -2.2  | 73.9  | -5.0  | 85.8    | -15.0 | 86.8    | 13.0  | 67.7    | -6.2  |

| 区分    | 学術研究等 |       | 宿泊業・飲食業等 |       | 生活関連サービス等 |       | 教育、学習支援業 |       | 医療、福祉 |       | 複合サービス事業 |       | その他のサービス業 |      |
|-------|-------|-------|----------|-------|-----------|-------|----------|-------|-------|-------|----------|-------|-----------|------|
|       | 前年比   |       | 前年比      |       | 前年比       |       | 前年比      |       | 前年比   |       | 前年比      |       | 前年比       |      |
| 平成26年 | 129.7 | 2.6   | 107.1    | 23.6  | 115.8     | -4.2  | 90.3     | 4.2   | 94.7  | 0.8   | 93.9     | -4.1  | 95.1      | 7.6  |
| 27    | 100.0 | -23.0 | 100.0    | -6.7  | 100.0     | -13.6 | 100.0    | 10.6  | 100.0 | 5.6   | 100.0    | 6.6   | 100.0     | 5.1  |
| 28    | 109.1 | 9.1   | 91.8     | -8.1  | 110.5     | 10.5  | 96.5     | -3.5  | 101.5 | 1.5   | 107.5    | 7.5   | 97.6      | -2.4 |
| 29    | 120.7 | 10.6  | 90.2     | -1.7  | 139.3     | 26.1  | 95.9     | -0.6  | 106.5 | 4.9   | 117.0    | 8.8   | 99.0      | 1.4  |
| 30    | 129.1 | 7.0   | 92.3     | 2.3   | 139.8     | 0.4   | 95.9     | 0.0   | 97.9  | -8.1  | 112.3    | -4.0  | 109.2     | 10.3 |
| 30年2月 | 110.4 | 17.4  | 85.2     | 5.1   | 132.8     | 22.6  | 77.7     | 3.5   | 82.8  | -3.8  | 92.4     | -0.3  | 92.6      | 6.4  |
| 3     | 117.8 | 14.3  | 87.5     | -3.3  | 146.1     | 35.3  | 81.2     | 8.4   | 86.0  | -1.5  | 93.2     | -1.0  | 96.3      | 5.0  |
| 4     | 110.1 | 18.4  | 93.5     | 3.7   | 125.5     | 8.3   | 79.8     | 8.6   | 86.7  | -2.3  | 96.2     | -0.6  | 94.4      | 7.0  |
| 5     | 107.6 | -2.8  | 94.4     | 4.1   | 126.0     | 15.4  | 76.2     | 2.1   | 84.6  | -1.4  | 88.2     | -4.8  | 93.6      | 9.3  |
| 6     | 166.3 | 20.0  | 96.0     | 7.5   | 176.9     | 23.4  | 202.4    | 5.6   | 126.5 | -9.4  | 214.8    | 4.3   | 167.1     | 26.3 |
| 7     | 114.4 | -26.4 | 104.0    | 9.2   | 177.4     | 0.3   | 71.0     | -7.9  | 118.3 | -14.0 | 105.7    | 8.7   | 103.5     | 7.5  |
| 8     | 118.2 | 7.7   | 89.5     | -3.9  | 126.4     | -11.2 | 70.0     | -6.2  | 84.2  | -6.9  | 95.8     | -7.2  | 100.1     | 3.9  |
| 9     | 107.8 | 4.7   | 81.5     | -1.3  | 117.6     | -12.9 | 70.3     | -7.5  | 80.9  | -7.3  | 84.0     | -9.1  | 94.8      | 3.5  |
| 10    | 108.8 | 4.9   | 80.9     | -0.1  | 123.3     | -12.7 | 72.0     | -5.9  | 80.0  | -10.0 | 85.4     | -6.9  | 95.8      | 5.9  |
| 11    | 114.8 | 9.6   | 81.7     | -5.7  | 119.9     | -12.9 | 71.3     | -6.3  | 81.3  | -6.0  | 84.6     | -7.5  | 94.9      | 1.9  |
| 12    | 262.5 | 10.6  | 117.3    | 1.2   | 172.0     | -28.8 | 202.6    | -2.3  | 179.3 | -13.8 | 208.4    | -10.4 | 184.6     | 22.0 |
| 31年1月 | 104.0 | -6.1  | 85.5     | -11.3 | 84.6      | -36.5 | 69.4     | -8.3  | 77.4  | -7.4  | 79.3     | -19.7 | 86.6      | -6.9 |
| 2     | 106.5 | -3.5  | 79.7     | -6.5  | 89.8      | -32.4 | 69.6     | -10.4 | 77.7  | -6.2  | 78.0     | -15.6 | 86.4      | -6.7 |
| 3     | 118.5 | 0.6   | 78.8     | -9.9  | 85.2      | -41.7 | 73.3     | -9.7  | 79.4  | -7.7  | 78.3     | -16.0 | 91.3      | -5.2 |

# 第1-1表 名目賃金指数（現金給与総額）

（平成31年3月分）

（事業所規模30人以上）

（平成27年=100）

| 区分    | 調査産業計 |      | 建設業   |       | 製造業   |      | 電気・ガス業等 |       | 情報通信業 |       | 運輸業、郵便業 |       | 卸売業、小売業 |       | 金融業、保険業 |       |
|-------|-------|------|-------|-------|-------|------|---------|-------|-------|-------|---------|-------|---------|-------|---------|-------|
|       | 前年比   |      | 前年比   |       | 前年比   |      | 前年比     |       | 前年比   |       | 前年比     |       | 前年比     |       | 前年比     |       |
| 平成26年 | 97.7  | 2.8  | 118.3 | -0.8  | 96.5  | 8.0  | 99.9    | -1.0  | 100.8 | 8.5   | 104.7   | -4.3  | 106.4   | 0.8   | 84.7    | 5.3   |
| 27    | 100.0 | 2.4  | 100.0 | -15.5 | 100.0 | 3.6  | 100.0   | 0.2   | 100.0 | -0.8  | 100.0   | -4.4  | 100.0   | -6.1  | 100.0   | 18.1  |
| 28    | 101.1 | 1.1  | 102.8 | 2.8   | 101.4 | 1.4  | 99.5    | -0.6  | 101.8 | 1.8   | 99.0    | -1.0  | 105.1   | 5.1   | 95.7    | -4.3  |
| 29    | 102.0 | 0.9  | 108.1 | 5.2   | 105.1 | 3.6  | 101.0   | 1.5   | 100.2 | -1.6  | 99.6    | 0.6   | 110.0   | 4.7   | 98.6    | 3.0   |
| 30    | 97.9  | -4.0 | 104.8 | -3.1  | 107.4 | 2.2  | 90.3    | -10.6 | 81.9  | -18.3 | 100.2   | 0.6   | 88.9    | -19.2 | 89.0    | -9.7  |
| 30年2月 | 79.9  | -5.1 | 88.1  | -7.4  | 85.6  | 0.4  | 67.7    | -11.4 | 59.7  | -24.9 | 84.8    | -1.4  | 76.2    | -15.3 | 67.2    | -7.7  |
| 3     | 81.8  | -2.9 | 88.5  | -6.8  | 86.9  | 0.6  | 70.3    | -9.5  | 60.4  | -29.1 | 84.2    | 0.7   | 80.2    | -14.2 | 78.6    | 8.6   |
| 4     | 81.7  | -6.0 | 87.7  | -7.9  | 89.7  | 1.1  | 68.1    | -25.1 | 63.8  | -16.4 | 85.7    | -0.5  | 78.8    | -23.1 | 69.8    | -10.3 |
| 5     | 82.1  | -7.5 | 84.8  | -9.5  | 90.8  | 2.8  | 68.4    | -11.1 | 61.0  | -18.8 | 86.9    | 6.5   | 79.6    | -20.6 | 77.3    | -52.7 |
| 6     | 137.1 | -6.4 | 146.1 | 37.3  | 134.1 | 1.2  | 197.6   | -4.6  | 126.8 | -25.7 | 120.7   | -19.1 | 110.6   | -27.1 | 153.3   | -7.4  |
| 7     | 115.2 | -0.9 | 122.4 | -19.1 | 145.9 | 7.0  | 69.1    | -11.1 | 142.8 | 19.6  | 117.9   | 14.2  | 103.8   | -17.0 | 85.2    | 18.2  |
| 8     | 86.6  | -2.5 | 93.5  | -21.4 | 97.0  | 2.1  | 72.3    | -1.5  | 62.6  | -16.2 | 100.4   | 16.5  | 83.4    | -13.5 | 72.5    | 1.4   |
| 9     | 81.6  | -2.3 | 104.9 | 11.6  | 87.6  | 1.4  | 65.0    | -11.9 | 62.1  | -14.7 | 88.9    | 4.0   | 78.3    | -16.5 | 75.6    | 5.6   |
| 10    | 81.2  | -3.2 | 89.9  | -7.3  | 88.0  | 2.2  | 67.1    | -23.7 | 62.3  | -15.6 | 88.3    | 7.6   | 78.7    | -15.3 | 67.8    | -8.1  |
| 11    | 83.9  | -2.4 | 90.6  | -18.6 | 97.5  | 11.3 | 66.8    | -16.2 | 63.3  | -15.8 | 88.1    | 2.4   | 79.2    | -15.1 | 79.6    | -16.0 |
| 12    | 182.6 | -3.4 | 168.7 | 25.6  | 196.3 | -2.3 | 201.0   | -6.2  | 158.2 | -29.5 | 165.3   | -7.1  | 141.5   | -19.6 | 173.1   | -1.6  |
| 31年1月 | 77.5  | -4.7 | 87.1  | -6.2  | 88.6  | -0.3 | 69.9    | 0.3   | 60.7  | 2.0   | 74.7    | -17.5 | 77.5    | 1.3   | 60.8    | -9.9  |
| 2     | 77.9  | -2.5 | 90.7  | 3.0   | 89.2  | 4.2  | 68.8    | 1.6   | 55.5  | -7.0  | 75.2    | -11.3 | 76.4    | 0.3   | x       | x     |
| 3     | 80.5  | -1.6 | 99.8  | 12.8  | 90.3  | 3.9  | 69.6    | -1.0  | 54.1  | -10.4 | 75.5    | -10.3 | 80.8    | 0.7   | 74.5    | -5.2  |

| 区分    | 学術研究等 |       | 宿泊業・飲食業等 |       | 生活関連サービス等 |       | 教育、学習支援業 |      | 医療、福祉 |      | 複合サービス事業 |       | その他のサービス業 |      |
|-------|-------|-------|----------|-------|-----------|-------|----------|------|-------|------|----------|-------|-----------|------|
|       | 前年比   |       | 前年比      |       | 前年比       |       | 前年比      |      | 前年比   |      | 前年比      |       | 前年比       |      |
| 平成26年 | 101.3 | 6.9   | 95.5     | 3.1   | 105.6     | -9.4  | 95.5     | 4.1  | 95.4  | 1.6  | 94.0     | 0.5   | 94.9      | 4.5  |
| 27    | 100.0 | -1.3  | 100.0    | 4.7   | 100.0     | -5.3  | 100.0    | 4.7  | 100.0 | 4.8  | 100.0    | 6.5   | 100.0     | 5.3  |
| 28    | 100.3 | 0.3   | 103.6    | 3.6   | 100.4     | 0.4   | 99.9     | -0.1 | 100.9 | 0.9  | 104.8    | 4.8   | 101.5     | 1.5  |
| 29    | 99.6  | -0.7  | 88.2     | -14.9 | 96.7      | -3.7  | 98.4     | -1.5 | 100.3 | -0.6 | 103.5    | -1.2  | 108.6     | 7.0  |
| 30    | 109.1 | 9.5   | 100.0    | 13.4  | 94.7      | -2.1  | 99.1     | 0.7  | 96.6  | -3.7 | 99.5     | -3.9  | 103.6     | -4.6 |
| 30年2月 | 83.3  | 0.0   | 84.7     | 5.3   | 82.4      | -5.4  | 77.7     | -1.6 | 79.9  | -4.1 | 78.9     | -5.3  | 92.5      | -3.3 |
| 3     | 85.3  | 8.9   | 91.0     | 5.1   | 87.1      | 1.3   | 79.4     | 0.5  | 81.1  | -0.2 | 84.7     | 0.1   | 94.3      | -6.4 |
| 4     | 81.8  | 6.0   | 92.2     | 10.6  | 84.8      | -11.1 | 77.6     | 2.8  | 81.1  | -6.0 | 88.1     | -3.3  | 92.3      | -6.3 |
| 5     | 80.9  | -40.5 | 93.5     | 12.1  | 85.8      | -1.2  | 76.2     | 0.7  | 81.0  | -0.1 | 74.9     | -9.7  | 92.5      | -3.0 |
| 6     | 217.0 | 46.4  | 96.4     | 15.3  | 105.1     | -4.6  | 207.6    | 2.8  | 118.0 | -9.8 | 145.8    | -16.4 | 141.4     | 0.1  |
| 7     | 100.7 | 11.1  | 124.2    | 38.2  | 117.7     | 4.1   | 76.1     | -1.9 | 122.0 | -8.0 | 110.5    | 29.2  | 102.9     | -3.1 |
| 8     | 79.9  | 5.0   | 98.4     | 0.6   | 92.1      | -1.1  | 76.0     | 1.1  | 84.0  | -2.3 | 85.6     | -13.8 | 100.7     | -4.2 |
| 9     | 85.0  | 9.1   | 90.3     | 10.5  | 86.6      | -1.7  | 75.2     | -2.0 | 80.2  | -1.7 | 77.6     | -7.2  | 93.9      | -6.5 |
| 10    | 85.3  | 8.8   | 91.2     | 11.5  | 89.0      | -2.9  | 76.7     | -0.8 | 79.7  | -2.7 | 78.1     | -6.4  | 96.3      | -4.7 |
| 11    | 84.9  | 8.0   | 94.2     | 7.2   | 89.2      | -7.9  | 76.5     | -0.6 | 80.5  | -1.6 | 78.2     | -6.8  | 94.7      | -8.4 |
| 12    | 244.6 | 29.0  | 150.6    | 26.9  | 136.1     | 9.8   | 214.7    | 2.4  | 191.3 | -1.7 | 195.1    | 3.7   | 151.8     | -7.3 |
| 31年1月 | 74.4  | -7.6  | 79.2     | -14.6 | 89.3      | 11.2  | 74.0     | -2.4 | 74.2  | -7.0 | 73.9     | -23.7 | 94.6      | 5.0  |
| 2     | 75.6  | -9.2  | 69.3     | -18.2 | 82.0      | -0.5  | 74.3     | -4.4 | 75.6  | -5.4 | 69.6     | -11.8 | 94.9      | 2.6  |
| 3     | 85.6  | 0.4   | 73.6     | -19.1 | 103.7     | 19.1  | 76.0     | -4.3 | 77.0  | -5.1 | 70.8     | -16.4 | 101.3     | 7.4  |

# 第1-2表 名目賃金指数（きまって支給する給与）

（平成31年3月分）

（事業所規模5人以上）

（平成27年=100）

| 区分    | 調査産業計 |      | 建設業   |       | 製造業   |      | 電気・ガス業等 |       | 情報通信業 |       | 運輸業, 郵便業 |       | 卸売業, 小売業 |       | 金融業, 保険業 |      |
|-------|-------|------|-------|-------|-------|------|---------|-------|-------|-------|----------|-------|----------|-------|----------|------|
|       | 前年比   |      | 前年比   |       | 前年比   |      | 前年比     |       | 前年比   |       | 前年比      |       | 前年比      |       | 前年比      |      |
| 平成26年 | 97.0  | 4.6  | 94.8  | 4.2   | 98.7  | 7.7  | 101.5   | -2.8  | 118.8 | 13.4  | 107.5    | -1.1  | 91.7     | 9.8   | 95.1     | 10.1 |
| 27    | 100.0 | 3.0  | 100.0 | 5.5   | 100.0 | 1.4  | 100.0   | -1.4  | 100.0 | -15.9 | 100.0    | -6.9  | 100.0    | 9.0   | 100.0    | 5.1  |
| 28    | 100.2 | 0.2  | 97.3  | -2.7  | 101.3 | 1.3  | 106.7   | 6.6   | 109.9 | 10.0  | 94.3     | -5.7  | 101.0    | 0.9   | 94.2     | -5.8 |
| 29    | 101.5 | 1.3  | 92.3  | -5.1  | 103.0 | 1.7  | 102.4   | -4.0  | 102.6 | -6.6  | 102.2    | 8.4   | 102.3    | 1.3   | 89.5     | -5.0 |
| 30    | 97.2  | -4.2 | 94.7  | 2.6   | 102.9 | -0.1 | 90.7    | -11.4 | 99.4  | -3.1  | 104.1    | 1.9   | 91.6     | -10.5 | 85.8     | -4.1 |
| 30年2月 | 96.7  | -3.3 | 92.7  | 3.1   | 100.6 | -1.0 | 90.7    | -13.9 | 98.3  | -7.9  | 108.7    | 6.0   | 86.3     | -12.4 | 82.6     | -6.8 |
| 3     | 98.8  | -1.4 | 93.9  | 1.7   | 101.5 | -1.1 | 92.8    | -11.7 | 99.7  | -12.9 | 117.4    | 17.8  | 88.7     | -11.3 | 85.3     | -2.0 |
| 4     | 99.4  | -2.3 | 94.6  | 5.7   | 102.7 | -2.5 | 89.6    | -16.7 | 100.2 | -4.5  | 110.3    | 4.5   | 92.3     | -10.6 | 87.6     | -2.2 |
| 5     | 98.4  | -2.5 | 93.5  | 2.5   | 101.9 | -0.9 | 90.1    | -13.6 | 98.6  | -8.6  | 109.4    | 9.9   | 91.7     | -12.7 | 83.9     | -4.9 |
| 6     | 98.7  | -2.9 | 93.3  | 1.4   | 103.2 | -1.8 | 92.9    | -11.5 | 97.6  | -6.4  | 108.3    | 7.7   | 92.9     | -11.1 | 85.2     | 2.3  |
| 7     | 95.4  | -6.0 | 97.5  | 5.4   | 103.9 | 2.0  | 90.8    | -7.4  | 99.1  | 3.2   | 95.3     | -6.6  | 86.2     | -15.2 | 86.8     | -6.4 |
| 8     | 95.5  | -5.4 | 95.4  | 2.6   | 102.7 | 1.5  | 95.4    | 1.2   | 99.2  | 6.2   | 93.9     | -6.7  | 89.8     | -12.7 | 88.4     | 2.2  |
| 9     | 96.0  | -5.3 | 96.7  | 3.4   | 103.8 | 0.5  | 87.4    | -7.6  | 99.6  | 1.7   | 94.0     | -6.1  | 95.0     | -5.9  | 85.9     | -1.5 |
| 10    | 96.8  | -5.8 | 97.6  | 3.8   | 104.3 | 1.4  | 90.9    | -17.4 | 100.0 | 3.7   | 97.8     | -4.6  | 95.4     | -6.4  | 87.0     | -7.9 |
| 11    | 97.3  | -4.9 | 96.6  | 2.2   | 105.8 | 2.4  | 88.7    | -12.7 | 101.5 | 1.6   | 99.4     | -4.1  | 96.9     | -6.1  | 85.6     | -1.8 |
| 12    | 96.6  | -6.6 | 92.8  | -3.3  | 104.6 | -1.5 | 88.1    | -12.1 | 99.5  | 2.4   | 102.3    | -5.0  | 96.2     | -7.9  | 88.0     | -5.0 |
| 31年1月 | 92.0  | -5.4 | 78.6  | -14.6 | 102.5 | 3.1  | 91.4    | -0.1  | 95.3  | -4.1  | 98.6     | -12.4 | 92.6     | 4.9   | 78.8     | -5.1 |
| 2     | 93.0  | -3.8 | 82.2  | -11.3 | 103.4 | 2.8  | 91.2    | 0.6   | 94.2  | -4.2  | 99.3     | -8.6  | 97.0     | 12.4  | 79.9     | -3.3 |
| 3     | 93.4  | -5.5 | 83.0  | -11.6 | 103.7 | 2.2  | 91.1    | -1.8  | 95.0  | -4.7  | 99.9     | -14.9 | 95.4     | 7.6   | 81.2     | -4.8 |

| 区分    | 学術研究等 |       | 宿泊業・飲食業等 |       | 生活関連サービス等 |       | 教育, 学習支援業 |       | 医療, 福祉 |      | 複合サービス事業 |       | その他のサービス業 |      |
|-------|-------|-------|----------|-------|-----------|-------|-----------|-------|--------|------|----------|-------|-----------|------|
|       | 前年比   |       | 前年比      |       | 前年比       |       | 前年比       |       | 前年比    |      | 前年比      |       | 前年比       |      |
| 平成26年 | 128.0 | -3.5  | 104.6    | 15.9  | 118.4     | -0.3  | 90.9      | 2.3   | 95.7   | -0.4 | 94.9     | -5.5  | 93.3      | 5.5  |
| 27    | 100.0 | -21.8 | 100.0    | -4.4  | 100.0     | -15.5 | 100.0     | 10.0  | 100.0  | 4.5  | 100.0    | 5.3   | 100.0     | 7.1  |
| 28    | 110.8 | 10.8  | 92.2     | -7.8  | 108.6     | 8.6   | 97.4      | -2.6  | 101.8  | 1.8  | 105.3    | 5.3   | 98.5      | -1.4 |
| 29    | 118.8 | 7.2   | 92.2     | 0.0   | 132.2     | 21.7  | 97.3      | -0.1  | 105.1  | 3.2  | 112.6    | 6.9   | 99.0      | 0.5  |
| 30    | 131.0 | 10.3  | 94.0     | 2.0   | 133.6     | 1.1   | 96.1      | -1.2  | 99.4   | -5.4 | 106.9    | -5.1  | 105.2     | 6.3  |
| 30年2月 | 134.5 | 18.0  | 91.8     | 5.3   | 141.3     | 22.5  | 100.1     | 3.2   | 100.2  | -3.8 | 111.5    | -0.9  | 102.9     | 7.0  |
| 3     | 135.9 | 23.0  | 93.3     | -3.3  | 148.5     | 29.1  | 104.9     | 8.3   | 100.4  | -0.7 | 112.2    | -1.7  | 105.7     | 5.2  |
| 4     | 134.1 | 19.4  | 100.2    | 3.8   | 133.6     | 11.3  | 103.1     | 8.6   | 102.2  | -1.8 | 109.2    | -4.7  | 105.1     | 6.6  |
| 5     | 130.8 | 20.7  | 101.4    | 3.7   | 134.0     | 15.3  | 98.5      | 2.2   | 102.1  | -1.6 | 106.7    | -4.9  | 103.8     | 9.4  |
| 6     | 129.7 | 16.8  | 99.4     | 7.7   | 132.6     | 12.9  | 97.8      | -0.5  | 102.1  | -4.3 | 107.5    | -1.8  | 106.9     | 10.1 |
| 7     | 127.3 | 3.5   | 90.5     | 2.7   | 134.9     | -11.0 | 91.7      | -7.9  | 97.9   | -6.5 | 105.3    | -4.7  | 106.3     | 6.0  |
| 8     | 126.1 | 2.3   | 94.5     | 1.7   | 133.2     | -11.5 | 90.5      | -6.1  | 97.7   | -6.6 | 101.1    | -9.4  | 105.8     | 4.2  |
| 9     | 131.2 | 4.5   | 87.8     | -0.9  | 125.2     | -12.9 | 90.9      | -7.4  | 97.2   | -8.0 | 101.8    | -9.1  | 105.8     | 3.1  |
| 10    | 132.5 | 4.9   | 87.2     | -0.2  | 131.3     | -11.0 | 93.0      | -6.0  | 96.9   | -9.9 | 103.1    | -7.3  | 106.8     | 5.4  |
| 11    | 130.2 | 2.1   | 88.1     | -5.6  | 127.7     | -10.5 | 92.1      | -6.4  | 98.2   | -6.1 | 102.3    | -7.8  | 105.9     | 3.8  |
| 12    | 127.3 | 0.0   | 91.2     | -4.7  | 127.2     | -14.1 | 92.3      | -5.5  | 96.9   | -7.1 | 107.1    | -5.1  | 103.0     | 3.2  |
| 31年1月 | 126.6 | -3.9  | 90.5     | -11.7 | 90.0      | -32.8 | 89.6      | -8.4  | 93.3   | -7.7 | 95.6     | -17.2 | 96.5      | -7.0 |
| 2     | 129.7 | -3.6  | 85.9     | -6.4  | 83.0      | -41.3 | 90.0      | -10.1 | 93.8   | -6.4 | 94.1     | -15.6 | 96.6      | -6.1 |
| 3     | 140.3 | 3.2   | 84.6     | -9.3  | 84.6      | -43.0 | 94.4      | -10.0 | 93.1   | -7.3 | 94.6     | -15.7 | 98.0      | -7.3 |



# 第1-2表 名目賃金指数（きまって支給する給与）

（平成31年3月分）

（事業所規模30人以上）

（平成27年=100）

| 区分    | 調査産業計 |      | 建設業   |      | 製造業   |      | 電気・ガス業等 |       | 情報通信業 |       | 運輸業、郵便業 |       | 卸売業、小売業 |       | 金融業、保険業 |       |
|-------|-------|------|-------|------|-------|------|---------|-------|-------|-------|---------|-------|---------|-------|---------|-------|
|       | 前年比   |      | 前年比   |      | 前年比   |      | 前年比     |       | 前年比   |       | 前年比     |       | 前年比     |       | 前年比     |       |
| 平成26年 | 96.8  | 1.4  | 100.1 | -2.1 | 96.9  | 4.4  | 99.8    | 1.1   | 102.0 | 7.6   | 103.5   | -4.3  | 98.5    | 0.3   | 92.3    | 6.2   |
| 27    | 100.0 | 3.3  | 100.0 | 0.0  | 100.0 | 3.2  | 100.0   | 0.2   | 100.0 | -1.9  | 100.0   | -3.4  | 100.0   | 1.5   | 100.0   | 8.3   |
| 28    | 100.9 | 0.9  | 102.1 | 2.1  | 101.4 | 1.4  | 98.7    | -1.3  | 103.3 | 3.3   | 98.5    | -1.6  | 103.4   | 3.4   | 99.2    | -0.7  |
| 29    | 101.3 | 0.4  | 104.2 | 2.1  | 103.4 | 2.0  | 99.7    | 1.0   | 101.1 | -2.1  | 99.8    | 1.3   | 105.8   | 2.3   | 97.0    | -2.2  |
| 30    | 97.7  | -3.6 | 97.7  | -6.2 | 104.7 | 1.3  | 87.2    | -12.5 | 82.9  | -18.0 | 103.3   | 3.5   | 87.5    | -17.3 | 92.7    | -4.4  |
| 30年2月 | 96.4  | -5.3 | 97.0  | -7.4 | 102.5 | -0.2 | 86.8    | -11.3 | 80.6  | -24.9 | 99.9    | -1.4  | 84.7    | -15.0 | 89.9    | -7.7  |
| 3     | 97.1  | -3.6 | 97.5  | -6.8 | 103.8 | 1.2  | 89.7    | -9.7  | 81.5  | -18.5 | 99.2    | 1.7   | 86.1    | -13.2 | 94.9    | -2.1  |
| 4     | 97.8  | -5.0 | 96.5  | -6.9 | 104.7 | -1.0 | 85.6    | -17.1 | 83.6  | -18.8 | 100.9   | -0.5  | 87.5    | -23.2 | 93.4    | -10.2 |
| 5     | 97.5  | -3.0 | 93.4  | -8.7 | 104.4 | 1.5  | 87.7    | -11.1 | 82.3  | -18.8 | 102.3   | 6.5   | 88.4    | -20.4 | 91.7    | -4.6  |
| 6     | 98.3  | -3.7 | 97.9  | -6.9 | 105.4 | 0.9  | 88.4    | -9.5  | 82.3  | -16.9 | 103.6   | 5.9   | 88.8    | -18.4 | 92.9    | -2.9  |
| 7     | 98.0  | -3.1 | 99.7  | -5.1 | 105.4 | 2.8  | 87.2    | -11.5 | 83.5  | -16.4 | 104.4   | 5.7   | 87.4    | -20.2 | 93.1    | -3.5  |
| 8     | 98.3  | -1.9 | 97.2  | -5.4 | 104.1 | 2.9  | 92.8    | -1.5  | 84.5  | -16.2 | 106.6   | 7.5   | 89.2    | -14.0 | 97.0    | 1.4   |
| 9     | 97.5  | -3.0 | 99.1  | -4.3 | 105.1 | 1.6  | 83.3    | -11.9 | 83.8  | -14.7 | 103.3   | 5.9   | 87.0    | -16.4 | 90.8    | -5.2  |
| 10    | 98.1  | -3.1 | 99.0  | -7.3 | 105.9 | 2.2  | 85.9    | -23.7 | 84.0  | -15.7 | 104.0   | 7.7   | 87.4    | -15.3 | 90.7    | -6.8  |
| 11    | 98.7  | -2.9 | 99.8  | -6.0 | 107.3 | 3.5  | 85.7    | -15.7 | 85.4  | -15.8 | 103.8   | 2.6   | 88.0    | -15.1 | 93.0    | -2.4  |
| 12    | 98.1  | -3.5 | 96.9  | -6.8 | 106.2 | -1.3 | 85.0    | -15.4 | 82.4  | -18.0 | 104.3   | -2.1  | 90.4    | -14.0 | 94.7    | -2.4  |
| 31年1月 | 93.0  | -3.6 | 95.5  | -2.9 | 104.8 | 2.9  | 89.6    | 1.5   | 75.0  | -6.6  | 88.0    | -17.5 | 85.4    | 0.6   | 81.3    | -10.0 |
| 2     | 93.8  | -2.7 | 99.8  | 2.9  | 106.2 | 3.6  | 88.2    | 1.6   | 74.8  | -7.2  | 88.6    | -11.3 | 84.5    | -0.2  | x       | x     |
| 3     | 94.4  | -2.8 | 97.4  | -0.1 | 106.9 | 3.0  | 89.2    | -0.6  | 71.8  | -11.9 | 88.9    | -10.4 | 86.4    | 0.3   | 84.9    | -10.5 |

| 区分    | 学術研究等 |      | 宿泊業・飲食業等 |       | 生活関連サービス等 |      | 教育、学習支援業 |      | 医療、福祉 |      | 複合サービス事業 |       | その他のサービス業 |      |
|-------|-------|------|----------|-------|-----------|------|----------|------|-------|------|----------|-------|-----------|------|
|       | 前年比   |      | 前年比      |       | 前年比       |      | 前年比      |      | 前年比   |      | 前年比      |       | 前年比       |      |
| 平成26年 | 99.8  | 3.4  | 95.9     | 1.4   | 109.3     | -7.5 | 95.5     | 2.1  | 95.4  | 0.7  | 95.0     | -1.9  | 95.1      | 4.7  |
| 27    | 100.0 | 0.2  | 100.0    | 4.3   | 100.0     | -8.5 | 100.0    | 4.7  | 100.0 | 4.9  | 100.0    | 5.2   | 100.0     | 5.1  |
| 28    | 101.6 | 1.6  | 99.0     | -1.0  | 100.8     | 0.8  | 100.8    | 0.9  | 100.4 | 0.4  | 103.5    | 3.6   | 102.0     | 2.0  |
| 29    | 101.6 | 0.0  | 88.6     | -10.5 | 97.3      | -3.5 | 99.2     | -1.6 | 100.0 | -0.4 | 103.6    | 0.1   | 109.1     | 7.0  |
| 30    | 107.0 | 5.3  | 98.0     | 10.6  | 95.5      | -1.8 | 98.7     | -0.5 | 97.7  | -2.3 | 98.1     | -5.3  | 103.1     | -5.5 |
| 30年2月 | 108.0 | -0.1 | 90.4     | 5.0   | 91.4      | -5.4 | 100.2    | -1.7 | 97.6  | -4.0 | 97.0     | -5.4  | 101.2     | -5.0 |
| 3     | 110.6 | 9.0  | 94.1     | 2.5   | 96.6      | 1.3  | 102.3    | 0.5  | 95.9  | -3.4 | 104.0    | -0.1  | 104.9     | -5.3 |
| 4     | 106.1 | 5.9  | 98.0     | 10.9  | 94.0      | -5.2 | 99.9     | 2.7  | 98.9  | -1.7 | 97.5     | -10.0 | 102.8     | -5.9 |
| 5     | 104.4 | 3.4  | 99.0     | 11.0  | 95.2      | -1.1 | 98.2     | 0.6  | 98.4  | -0.6 | 92.0     | -9.3  | 100.7     | -4.5 |
| 6     | 102.8 | 3.3  | 99.9     | 17.0  | 92.7      | -7.1 | 98.7     | -1.7 | 98.3  | -3.9 | 94.5     | -7.4  | 104.8     | -3.2 |
| 7     | 109.8 | 11.4 | 98.9     | 15.3  | 96.7      | -2.6 | 98.1     | -1.9 | 97.4  | -2.2 | 95.9     | -7.3  | 103.0     | -5.8 |
| 8     | 103.6 | 5.0  | 102.2    | 16.1  | 102.2     | 1.5  | 98.0     | 1.0  | 97.4  | -3.1 | 95.1     | -7.6  | 103.6     | -4.1 |
| 9     | 110.3 | 9.1  | 96.2     | 10.1  | 96.1      | -1.6 | 97.0     | -1.9 | 97.9  | -1.7 | 95.3     | -7.4  | 103.5     | -7.3 |
| 10    | 110.7 | 8.8  | 97.5     | 11.4  | 98.7      | 3.2  | 98.7     | -1.0 | 97.4  | -2.6 | 95.4     | -7.0  | 106.3     | -5.4 |
| 11    | 110.2 | 8.0  | 100.7    | 7.0   | 98.9      | 0.1  | 98.6     | -0.7 | 98.0  | -1.9 | 96.0     | -7.1  | 104.5     | -9.2 |
| 12    | 103.3 | 1.4  | 101.8    | 12.7  | 94.4      | 2.9  | 97.0     | -1.3 | 97.4  | 0.3  | 106.5    | 1.7   | 101.8     | -7.3 |
| 31年1月 | 96.5  | -7.6 | 84.2     | -13.7 | 99.1      | 11.3 | 95.4     | -2.4 | 90.2  | -7.3 | 90.9     | -15.4 | 105.3     | 5.1  |
| 2     | 98.0  | -9.3 | 74.0     | -18.1 | 90.9      | -0.5 | 95.8     | -4.4 | 92.0  | -5.7 | 85.6     | -11.8 | 105.6     | 4.3  |
| 3     | 100.4 | -9.2 | 78.3     | -16.8 | 98.0      | 1.4  | 97.9     | -4.3 | 91.3  | -4.8 | 86.8     | -16.5 | 107.6     | 2.6  |

# 第1-3表 名目賃金指数（所定内給与）

（平成31年3月分）

（事業所規模5人以上）

（平成27年=100）

| 区分    | 調査産業計 |      | 建設業   |       | 製造業   |      | 電気・ガス業等 |       | 情報通信業 |       | 運輸業、郵便業 |       | 卸売業、小売業 |       | 金融業、保険業 |      |
|-------|-------|------|-------|-------|-------|------|---------|-------|-------|-------|---------|-------|---------|-------|---------|------|
|       | 前年比   |      | 前年比   |       | 前年比   |      | 前年比     |       | 前年比   |       | 前年比     |       | 前年比     |       | 前年比     |      |
| 平成26年 | 96.8  | 4.5  | 96.5  | 3.9   | 97.2  | 7.1  | 100.2   | -1.8  | 118.2 | 11.9  | 105.9   | 0.2   | 91.5    | 8.6   | 95.4    | 10.1 |
| 27    | 100.0 | 3.3  | 100.0 | 3.6   | 100.0 | 2.9  | 100.0   | -0.2  | 100.0 | -15.3 | 100.0   | -5.5  | 100.0   | 9.2   | 100.0   | 4.8  |
| 28    | 99.8  | -0.2 | 98.0  | -1.9  | 100.4 | 0.4  | 104.5   | 4.5   | 110.0 | 9.9   | 95.9    | -4.1  | 100.5   | 0.6   | 94.8    | -5.2 |
| 29    | 101.3 | 1.5  | 96.7  | -1.3  | 102.1 | 1.7  | 99.5    | -4.8  | 97.6  | -11.3 | 101.7   | 6.0   | 101.8   | 1.3   | 90.5    | -4.5 |
| 30    | 97.2  | -4.0 | 100.0 | 3.4   | 101.8 | -0.3 | 89.2    | -10.4 | 97.9  | 0.3   | 102.5   | 0.8   | 92.3    | -9.3  | 87.0    | -3.9 |
| 30年2月 | 96.8  | -2.4 | 98.3  | 6.4   | 99.6  | -0.8 | 90.6    | -12.0 | 96.9  | -2.1  | 104.9   | 4.5   | 87.5    | -10.7 | 84.1    | -6.6 |
| 3     | 98.0  | -1.7 | 99.1  | 3.4   | 100.4 | -1.4 | 90.0    | -11.2 | 96.8  | -8.5  | 104.6   | 5.9   | 89.3    | -10.6 | 86.3    | -1.5 |
| 4     | 99.2  | -1.5 | 99.4  | 6.7   | 101.6 | -1.8 | 88.7    | -14.9 | 97.0  | -1.9  | 109.2   | 4.7   | 92.4    | -8.2  | 88.8    | -2.2 |
| 5     | 98.6  | -2.2 | 99.0  | 4.4   | 101.4 | -0.1 | 91.2    | -9.6  | 96.9  | -6.9  | 107.4   | 7.4   | 92.3    | -11.4 | 85.4    | -4.4 |
| 6     | 98.9  | -2.4 | 98.5  | 2.8   | 102.6 | -1.6 | 91.4    | -11.0 | 95.3  | -4.8  | 109.7   | 8.4   | 93.5    | -10.3 | 86.5    | 2.5  |
| 7     | 95.5  | -6.0 | 102.2 | 4.8   | 103.5 | 2.2  | 90.7    | -5.8  | 98.3  | 7.1   | 96.1    | -6.1  | 87.1    | -13.7 | 88.0    | -6.1 |
| 8     | 95.4  | -5.6 | 101.3 | 2.4   | 102.2 | 1.3  | 86.6    | -8.1  | 97.9  | 8.5   | 93.0    | -6.9  | 90.1    | -12.8 | 89.9    | 2.7  |
| 9     | 96.3  | -5.5 | 102.0 | 2.4   | 102.2 | -1.1 | 88.6    | -5.9  | 99.1  | 5.0   | 94.6    | -6.1  | 96.3    | -5.0  | 87.5    | -0.2 |
| 10    | 97.0  | -5.6 | 102.8 | 3.1   | 102.9 | 0.4  | 88.1    | -14.4 | 99.0  | 7.7   | 99.4    | -2.4  | 96.5    | -5.3  | 87.9    | -7.6 |
| 11    | 97.1  | -5.2 | 101.0 | 1.5   | 103.9 | 1.2  | 86.4    | -10.5 | 99.7  | 6.2   | 100.9   | -2.5  | 98.1    | -5.5  | 86.5    | -1.8 |
| 12    | 96.6  | -6.5 | 98.5  | -2.6  | 102.9 | -1.7 | 87.2    | -9.4  | 99.1  | 7.5   | 103.5   | -3.0  | 96.7    | -8.0  | 89.5    | -4.5 |
| 31年1月 | 91.5  | -5.6 | 83.1  | -15.1 | 102.2 | 3.5  | 89.7    | -0.8  | 97.9  | -0.5  | 95.5    | -10.8 | 92.9    | 5.9   | 81.4    | -3.2 |
| 2     | 92.6  | -4.3 | 84.2  | -14.3 | 103.4 | 3.8  | 89.4    | -1.3  | 96.1  | -0.8  | 95.8    | -8.7  | 97.6    | 11.5  | 82.7    | -1.7 |
| 3     | 93.0  | -5.1 | 87.7  | -11.5 | 103.5 | 3.1  | 89.7    | -0.3  | 96.8  | 0.0   | 96.8    | -7.5  | 95.9    | 7.4   | 83.8    | -2.9 |

| 区分    | 学術研究等 |       | 宿泊業・飲食業等 |      | 生活関連サービス等 |       | 教育、学習支援業 |       | 医療、福祉 |       | 複合サービス事業 |       | その他のサービス業 |      |
|-------|-------|-------|----------|------|-----------|-------|----------|-------|-------|-------|----------|-------|-----------|------|
|       | 前年比   |       | 前年比      |      | 前年比       |       | 前年比      |       | 前年比   |       | 前年比      |       | 前年比       |      |
| 平成26年 | 125.8 | -4.1  | 103.5    | 18.3 | 118.0     | 1.7   | 91.7     | 2.3   | 95.6  | -0.3  | 95.1     | -6.4  | 92.8      | 5.5  |
| 27    | 100.0 | -20.5 | 100.0    | -3.4 | 100.0     | -15.2 | 100.0    | 9.1   | 100.0 | 4.6   | 100.0    | 5.1   | 100.0     | 7.8  |
| 28    | 108.2 | 8.3   | 91.0     | -9.0 | 105.9     | 5.9   | 97.2     | -2.7  | 101.6 | 1.6   | 104.5    | 4.5   | 97.2      | -2.8 |
| 29    | 119.4 | 10.4  | 89.0     | -2.2 | 130.5     | 23.2  | 97.3     | 0.1   | 105.4 | 3.7   | 110.8    | 6.0   | 95.8      | -1.4 |
| 30    | 128.8 | 7.9   | 90.3     | 1.5  | 135.3     | 3.7   | 97.2     | -0.1  | 98.4  | -6.6  | 106.1    | -4.2  | 103.3     | 7.8  |
| 30年2月 | 133.6 | 19.2  | 88.3     | 4.6  | 143.3     | 26.9  | 101.1    | 4.1   | 99.6  | -4.1  | 112.1    | 0.4   | 101.4     | 9.1  |
| 3     | 134.9 | 24.2  | 89.2     | -4.2 | 150.8     | 34.0  | 105.5    | 8.8   | 100.2 | -1.3  | 111.2    | -0.2  | 102.5     | 5.0  |
| 4     | 132.2 | 19.9  | 95.7     | 2.9  | 134.8     | 15.3  | 103.9    | 10.1  | 101.5 | -2.9  | 107.5    | -3.2  | 103.3     | 7.3  |
| 5     | 132.1 | 20.6  | 97.3     | 2.5  | 135.4     | 19.0  | 99.4     | 3.5   | 101.2 | -3.7  | 105.6    | -4.3  | 101.8     | 9.9  |
| 6     | 130.0 | 15.1  | 95.5     | 6.9  | 134.6     | 16.4  | 99.0     | 0.9   | 100.9 | -4.5  | 107.2    | -1.0  | 104.8     | 10.4 |
| 7     | 124.1 | -1.0  | 86.9     | 1.4  | 136.5     | -9.8  | 92.8     | -7.0  | 96.7  | -8.3  | 105.0    | -4.3  | 104.2     | 7.2  |
| 8     | 125.7 | -0.1  | 90.3     | 0.7  | 134.0     | -9.9  | 91.7     | -5.3  | 96.5  | -7.9  | 101.2    | -8.3  | 103.7     | 7.6  |
| 9     | 126.7 | -0.6  | 85.0     | -0.4 | 126.8     | -11.6 | 92.3     | -6.1  | 96.3  | -9.7  | 101.7    | -8.3  | 105.0     | 6.5  |
| 10    | 128.4 | -0.2  | 84.9     | 1.6  | 132.9     | -9.2  | 94.2     | -4.9  | 95.8  | -11.4 | 103.0    | -6.4  | 104.7     | 5.3  |
| 11    | 122.8 | -5.1  | 84.7     | -5.3 | 129.4     | -9.4  | 93.2     | -5.5  | 96.8  | -7.9  | 100.1    | -9.2  | 104.4     | 5.8  |
| 12    | 123.2 | -4.6  | 87.0     | -5.8 | 128.7     | -12.9 | 93.4     | -4.6  | 95.7  | -8.9  | 106.2    | -4.4  | 101.5     | 6.1  |
| 31年1月 | 126.7 | -3.9  | 89.1     | -9.7 | 88.1      | -35.1 | 90.9     | -8.5  | 89.6  | -10.4 | 94.8     | -15.5 | 95.9      | -5.7 |
| 2     | 128.0 | -4.2  | 85.2     | -3.5 | 80.6      | -43.8 | 91.0     | -10.0 | 90.8  | -8.8  | 94.2     | -16.0 | 96.0      | -5.3 |
| 3     | 134.4 | -0.4  | 83.4     | -6.5 | 82.3      | -45.4 | 95.2     | -9.8  | 90.5  | -9.7  | 93.8     | -15.6 | 97.0      | -5.4 |

# 第1-3表 名目賃金指数（所定内給与）

（平成31年3月分）

（事業所規模30人以上）

（平成27年=100）

| 区分    | 調査産業計 |      | 建設業   |      | 製造業   |      | 電気・ガス業等 |       | 情報通信業 |       | 運輸業、郵便業 |       | 卸売業、小売業 |       | 金融業、保険業 |      |
|-------|-------|------|-------|------|-------|------|---------|-------|-------|-------|---------|-------|---------|-------|---------|------|
|       | 前年比   |      | 前年比   |      | 前年比   |      | 前年比     |       | 前年比   |       | 前年比     |       | 前年比     |       | 前年比     |      |
| 平成26年 | 96.4  | 1.4  | 94.1  | -1.2 | 94.9  | 3.6  | 99.4    | 1.6   | 109.3 | 7.1   | 100.5   | -2.4  | 98.2    | -0.1  | 96.8    | 5.9  |
| 27    | 100.0 | 3.7  | 100.0 | 6.3  | 100.0 | 5.4  | 100.0   | 0.7   | 100.0 | -8.5  | 100.0   | -0.6  | 100.0   | 1.9   | 100.0   | 3.3  |
| 28    | 100.4 | 0.4  | 101.1 | 1.0  | 100.2 | 0.2  | 96.2    | -3.9  | 104.2 | 4.2   | 98.9    | -1.1  | 101.3   | 1.2   | 99.6    | -0.3 |
| 29    | 100.8 | 0.4  | 103.2 | 2.1  | 102.2 | 2.0  | 96.7    | 0.5   | 103.9 | -0.3  | 100.6   | 1.7   | 103.5   | 2.2   | 99.3    | -0.3 |
| 30    | 97.4  | -3.4 | 95.8  | -7.2 | 103.0 | 0.8  | 87.6    | -9.4  | 87.9  | -15.4 | 101.6   | 1.0   | 86.4    | -16.5 | 97.0    | -2.3 |
| 30年2月 | 95.9  | -4.7 | 94.3  | -5.3 | 100.7 | -0.8 | 87.8    | -7.7  | 86.5  | -21.0 | 96.2    | -3.5  | 83.8    | -13.8 | 94.0    | -5.6 |
| 3     | 96.7  | -3.8 | 96.4  | -6.7 | 101.8 | 0.3  | 87.9    | -7.4  | 86.5  | -16.2 | 97.4    | -0.5  | 85.2    | -14.6 | 98.3    | 0.7  |
| 4     | 97.5  | -4.4 | 95.9  | -7.9 | 103.0 | -0.3 | 86.9    | -12.6 | 88.1  | -16.3 | 99.5    | -3.3  | 86.3    | -19.2 | 97.1    | -9.0 |
| 5     | 97.4  | -2.8 | 93.6  | -8.5 | 103.2 | 1.8  | 91.1    | -4.1  | 87.4  | -16.2 | 100.5   | 2.9   | 87.3    | -18.1 | 95.8    | -2.1 |
| 6     | 98.1  | -3.0 | 96.2  | -8.6 | 103.9 | 0.7  | 88.3    | -7.3  | 87.3  | -15.0 | 103.5   | 4.4   | 88.1    | -16.5 | 97.5    | -0.6 |
| 7     | 98.0  | -2.9 | 96.5  | -7.3 | 104.8 | 3.4  | 88.7    | -8.6  | 88.5  | -14.2 | 103.8   | 3.0   | 86.3    | -18.4 | 97.4    | -1.7 |
| 8     | 97.9  | -2.3 | 94.4  | -9.6 | 102.8 | 2.4  | 86.5    | -8.3  | 89.4  | -13.8 | 104.2   | 3.8   | 87.7    | -15.0 | 102.0   | 3.7  |
| 9     | 97.4  | -3.3 | 96.7  | -6.6 | 102.7 | -0.3 | 86.5    | -8.4  | 89.9  | -12.5 | 102.6   | 4.2   | 86.1    | -17.2 | 95.6    | -2.7 |
| 10    | 97.9  | -3.0 | 96.2  | -8.2 | 103.8 | 1.2  | 86.8    | -17.0 | 89.0  | -13.3 | 104.4   | 7.4   | 86.8    | -15.6 | 94.4    | -5.3 |
| 11    | 98.2  | -3.2 | 96.3  | -7.3 | 104.7 | 1.9  | 85.7    | -11.4 | 89.6  | -13.3 | 103.1   | 0.8   | 87.1    | -16.1 | 97.2    | -1.5 |
| 12    | 97.6  | -3.5 | 94.8  | -8.3 | 103.7 | -1.8 | 86.3    | -10.6 | 87.6  | -14.8 | 103.4   | -3.5  | 87.8    | -15.9 | 99.6    | -0.4 |
| 31年1月 | 92.0  | -4.0 | 95.1  | -3.6 | 105.2 | 4.7  | 89.2    | 1.0   | 81.6  | -4.3  | 89.3    | -11.4 | 82.3    | -1.7  | 86.9    | -8.1 |
| 2     | 92.9  | -3.1 | 89.4  | -5.2 | 106.8 | 6.1  | 86.6    | -1.4  | 81.8  | -5.4  | 88.0    | -8.5  | 82.1    | -2.0  | x       | x    |
| 3     | 93.7  | -3.1 | 96.5  | 0.1  | 107.1 | 5.2  | 88.4    | 0.6   | 78.2  | -9.6  | 88.9    | -8.7  | 83.8    | -1.6  | 90.5    | -7.9 |

| 区分    | 学術研究等 |      | 宿泊業・飲食業等 |       | 生活関連サービス等 |      | 教育、学習支援業 |      | 医療、福祉 |       | 複合サービス事業 |       | その他のサービス業 |      |
|-------|-------|------|----------|-------|-----------|------|----------|------|-------|-------|----------|-------|-----------|------|
|       | 前年比   |      | 前年比      |       | 前年比       |      | 前年比      |      | 前年比   |       | 前年比      |       | 前年比       |      |
| 平成26年 | 97.0  | 3.5  | 94.4     | 0.8   | 110.8     | -7.2 | 96.7     | 2.1  | 95.8  | 0.6   | 95.1     | -2.4  | 95.2      | 3.8  |
| 27    | 100.0 | 3.1  | 100.0    | 5.9   | 100.0     | -9.8 | 100.0    | 3.5  | 100.0 | 4.4   | 100.0    | 5.2   | 100.0     | 5.0  |
| 28    | 100.6 | 0.6  | 99.1     | -1.0  | 100.8     | 0.8  | 100.8    | 0.8  | 100.3 | 0.3   | 103.1    | 3.1   | 101.3     | 1.3  |
| 29    | 100.4 | -0.2 | 86.9     | -12.3 | 97.1      | -3.7 | 99.1     | -1.7 | 99.9  | -0.4  | 103.6    | 0.5   | 108.3     | 6.9  |
| 30    | 102.8 | 2.4  | 93.5     | 7.6   | 97.5      | 0.4  | 100.2    | 1.1  | 98.1  | -1.8  | 96.3     | -7.0  | 104.1     | -3.9 |
| 30年2月 | 102.9 | 1.1  | 86.0     | 0.6   | 94.0      | -4.0 | 101.5    | -0.4 | 97.8  | -2.9  | 95.9     | -6.5  | 101.4     | -3.2 |
| 3     | 105.3 | 7.0  | 90.0     | -1.0  | 99.6      | 3.3  | 103.0    | 1.1  | 96.9  | -2.6  | 102.1    | -1.9  | 105.2     | -4.5 |
| 4     | 101.5 | 2.1  | 94.1     | 9.2   | 96.3      | -3.6 | 101.0    | 4.6  | 99.5  | -1.3  | 97.1     | -10.5 | 103.2     | -5.5 |
| 5     | 101.8 | 1.2  | 94.9     | 8.3   | 97.0      | 2.1  | 99.3     | 2.5  | 99.0  | -1.1  | 91.3     | -9.3  | 101.2     | -4.3 |
| 6     | 100.9 | -0.3 | 95.8     | 13.9  | 94.7      | -5.4 | 100.3    | 0.2  | 98.4  | -1.6  | 93.2     | -8.1  | 106.1     | -2.7 |
| 7     | 101.4 | 1.3  | 94.7     | 12.6  | 98.8      | -1.8 | 99.8     | -0.2 | 97.9  | -2.3  | 96.0     | -7.8  | 104.2     | -4.1 |
| 8     | 102.8 | 2.9  | 96.9     | 12.4  | 103.0     | 4.6  | 99.8     | 2.5  | 98.0  | -2.4  | 94.7     | -8.4  | 104.9     | -2.9 |
| 9     | 104.7 | 4.1  | 91.6     | 6.9   | 97.8      | 0.9  | 99.0     | 0.2  | 98.6  | -1.5  | 94.1     | -8.5  | 105.4     | -4.5 |
| 10    | 104.7 | 4.0  | 94.1     | 9.5   | 100.5     | 7.1  | 100.5    | 0.7  | 97.8  | -1.9  | 93.6     | -9.4  | 107.6     | -4.5 |
| 11    | 102.3 | 1.8  | 95.5     | 4.9   | 100.9     | 1.5  | 100.2    | 0.8  | 98.3  | -1.5  | 91.6     | -10.8 | 106.7     | -6.0 |
| 12    | 102.4 | 0.7  | 96.6     | 9.8   | 96.3      | 4.7  | 98.6     | 0.2  | 97.6  | 0.1   | 103.0    | -1.0  | 103.0     | -3.8 |
| 31年1月 | 95.1  | -7.5 | 80.6     | -12.6 | 96.0      | 6.0  | 97.0     | -2.5 | 86.1  | -11.3 | 88.9     | -13.8 | 105.2     | 5.2  |
| 2     | 94.7  | -8.0 | 72.0     | -16.3 | 86.6      | -7.9 | 97.1     | -4.3 | 89.6  | -8.4  | 84.8     | -11.6 | 106.4     | 4.9  |
| 3     | 95.6  | -9.2 | 76.6     | -14.9 | 93.8      | -5.8 | 99.0     | -3.9 | 88.9  | -8.3  | 84.6     | -17.1 | 107.7     | 2.4  |

## 第2-1表 実質賃金指数（現金給与総額）

（平成31年3月分）

（事業所規模5人以上）

（平成27年=100）

| 区分    | 調査産業計 |      | 建設業   |       | 製造業   |      | 電気・ガス業等 |       | 情報通信業 |       | 運輸業, 郵便業 |       | 卸売業, 小売業 |       | 金融業, 保険業 |       |
|-------|-------|------|-------|-------|-------|------|---------|-------|-------|-------|----------|-------|----------|-------|----------|-------|
|       | 前年比   |      | 前年比   |       | 前年比   |      | 前年比     |       | 前年比   |       | 前年比      |       | 前年比      |       | 前年比      |       |
| 平成26年 | 97.8  | 3.2  | 98.5  | 0.6   | 99.2  | 7.8  | 102.2   | -7.3  | 119.7 | 9.8   | 110.0    | -2.0  | 92.0     | 6.7   | 92.8     | 9.0   |
| 27    | 100.0 | 2.3  | 100.0 | 1.6   | 100.0 | 0.9  | 100.0   | -2.2  | 100.0 | -16.5 | 100.0    | -9.0  | 100.0    | 8.8   | 100.0    | 7.8   |
| 28    | 99.7  | -0.4 | 100.7 | 0.6   | 101.2 | 1.2  | 106.7   | 6.8   | 108.9 | 8.8   | 92.9     | -7.3  | 99.6     | -0.6  | 87.3     | -12.8 |
| 29    | 101.1 | 1.4  | 92.2  | -8.4  | 103.4 | 2.2  | 101.8   | -4.6  | 98.8  | -9.3  | 103.3    | 11.2  | 100.0    | 0.4   | 88.6     | 1.5   |
| 30    | 94.5  | -6.5 | 94.1  | 2.1   | 101.6 | -1.7 | 88.9    | -12.7 | 96.0  | -2.8  | 99.8     | -3.4  | 89.4     | -10.6 | 81.9     | -7.6  |
| 30年2月 | 79.4  | -5.0 | 81.1  | 0.7   | 82.9  | -2.5 | 68.8    | -15.7 | 76.9  | -6.2  | 91.3     | 4.2   | 72.7     | -13.9 | 62.4     | -7.7  |
| 3     | 83.0  | -3.2 | 83.8  | 1.3   | 84.4  | -3.2 | 71.0    | -12.6 | 76.6  | -19.0 | 99.4     | 15.7  | 75.6     | -12.9 | 71.1     | 6.0   |
| 4     | 82.9  | -3.7 | 83.2  | 3.6   | 86.8  | -2.0 | 69.3    | -25.7 | 77.2  | -4.1  | 93.1     | 3.2   | 78.0     | -12.3 | 68.8     | -5.0  |
| 5     | 81.8  | -6.3 | 81.7  | 0.5   | 86.6  | -1.6 | 68.2    | -14.9 | 75.1  | -12.8 | 91.7     | 8.0   | 79.8     | -11.7 | 70.7     | -37.9 |
| 6     | 132.7 | -3.1 | 104.2 | 10.7  | 120.6 | -5.4 | 195.0   | -9.2  | 154.1 | 27.0  | 154.4    | -5.4  | 103.4    | -6.0  | 151.7    | 1.2   |
| 7     | 105.0 | -8.0 | 107.2 | 5.8   | 136.1 | 3.2  | 69.5    | -8.9  | 136.7 | 5.5   | 100.0    | -1.3  | 102.4    | -13.1 | 72.7     | 2.7   |
| 8     | 84.7  | -7.2 | 106.6 | -4.9  | 93.8  | -3.3 | 71.6    | -8.3  | 74.2  | 3.9   | 87.4     | 0.0   | 85.2     | -10.8 | 66.3     | 0.3   |
| 9     | 78.3  | -7.0 | 86.9  | 5.1   | 84.6  | -1.7 | 65.4    | -9.5  | 74.3  | -2.4  | 78.8     | -9.2  | 78.7     | -8.3  | 67.7     | 1.5   |
| 10    | 78.1  | -8.4 | 84.3  | 1.3   | 84.4  | -1.4 | 67.8    | -20.2 | 74.3  | 1.1   | 81.0     | -7.1  | 78.8     | -8.8  | 65.5     | -12.6 |
| 11    | 80.6  | -6.1 | 83.7  | -6.5  | 93.9  | 8.3  | 66.3    | -14.8 | 75.7  | -2.3  | 82.5     | -6.1  | 81.2     | -7.5  | 68.3     | -11.8 |
| 12    | 165.8 | -9.4 | 144.4 | 14.6  | 178.5 | -5.2 | 184.5   | -8.1  | 180.4 | -10.6 | 144.1    | -23.7 | 155.5    | -8.4  | 155.4    | -4.4  |
| 31年1月 | 76.6  | -6.6 | 75.0  | -8.0  | 85.5  | -0.3 | 68.9    | -1.6  | 75.0  | -1.6  | 82.2     | -13.3 | 82.3     | 1.1   | 58.5     | -6.1  |
| 2     | 76.2  | -4.0 | 71.6  | -11.7 | 85.3  | 2.9  | 68.8    | 0.0   | 70.6  | -8.2  | 83.0     | -9.1  | 80.9     | 11.3  | 59.5     | -4.6  |
| 3     | 79.8  | -3.9 | 96.9  | 15.6  | 86.7  | 2.7  | 68.4    | -3.7  | 71.7  | -6.4  | 83.3     | -16.2 | 84.3     | 11.5  | 65.7     | -7.6  |

| 区分    | 学術研究等 |       | 宿泊業・飲食業等 |       | 生活関連サービス等 |       | 教育, 学習支援業 |       | 医療, 福祉 |       | 複合サービス事業 |       | その他のサービス業 |      |
|-------|-------|-------|----------|-------|-----------|-------|-----------|-------|--------|-------|----------|-------|-----------|------|
|       | 前年比   |       | 前年比      |       | 前年比       |       | 前年比       |       | 前年比    |       | 前年比      |       | 前年比       |      |
| 平成26年 | 131.1 | -0.4  | 108.3    | 19.9  | 117.1     | -7.0  | 91.3      | 1.1   | 95.8   | -2.2  | 94.9     | -7.1  | 96.2      | 4.5  |
| 27    | 100.0 | -23.8 | 100.0    | -7.7  | 100.0     | -14.5 | 100.0     | 9.5   | 100.0  | 4.6   | 100.0    | 5.5   | 100.0     | 3.9  |
| 28    | 109.1 | 9.0   | 91.8     | -8.2  | 110.5     | 10.4  | 96.5      | -3.6  | 101.5  | 1.3   | 107.5    | 7.5   | 97.6      | -2.4 |
| 29    | 119.7 | 9.7   | 89.5     | -2.5  | 138.2     | 25.1  | 95.1      | -1.5  | 105.7  | 4.1   | 116.1    | 8.0   | 98.2      | 0.6  |
| 30    | 125.8 | 5.1   | 90.0     | 0.6   | 136.3     | -1.4  | 93.5      | -1.7  | 95.4   | -9.7  | 109.5    | -5.7  | 106.4     | 8.4  |
| 30年2月 | 107.9 | 15.3  | 83.3     | 3.1   | 129.8     | 20.3  | 76.0      | 1.6   | 80.9   | -5.7  | 90.3     | -2.2  | 90.5      | 4.4  |
| 3     | 115.9 | 12.9  | 86.1     | -4.4  | 143.8     | 33.6  | 79.9      | 7.1   | 84.6   | -2.8  | 91.7     | -2.1  | 94.8      | 3.8  |
| 4     | 108.2 | 17.0  | 91.8     | 2.2   | 123.3     | 6.9   | 78.4      | 7.3   | 85.2   | -3.5  | 94.5     | -1.9  | 92.7      | 5.6  |
| 5     | 105.1 | -4.4  | 92.2     | 2.3   | 123.0     | 13.5  | 74.4      | 0.4   | 82.6   | -3.1  | 86.1     | -6.4  | 91.4      | 7.5  |
| 6     | 162.7 | 18.0  | 93.9     | 5.6   | 173.1     | 21.3  | 198.0     | 3.9   | 123.8  | -10.9 | 210.2    | 2.6   | 163.5     | 24.2 |
| 7     | 111.7 | -27.7 | 101.6    | 7.3   | 173.2     | -1.5  | 69.3      | -9.6  | 115.5  | -15.6 | 103.2    | 6.7   | 101.1     | 5.5  |
| 8     | 114.6 | 5.4   | 86.8     | -6.0  | 122.6     | -13.1 | 67.9      | -8.1  | 81.7   | -8.8  | 92.9     | -9.2  | 97.1      | 1.8  |
| 9     | 104.3 | 2.5   | 78.8     | -3.4  | 113.7     | -14.8 | 68.0      | -9.5  | 78.2   | -9.4  | 81.2     | -11.1 | 91.7      | 1.3  |
| 10    | 104.8 | 2.1   | 77.9     | -2.7  | 118.8     | -15.0 | 69.4      | -8.3  | 77.1   | -12.3 | 82.3     | -9.3  | 92.3      | 3.1  |
| 11    | 110.9 | 7.5   | 78.9     | -7.5  | 115.8     | -14.6 | 68.9      | -8.1  | 78.6   | -7.7  | 81.7     | -9.3  | 91.7      | 0.0  |
| 12    | 255.4 | 9.5   | 114.1    | 0.1   | 167.3     | -29.6 | 197.1     | -3.3  | 174.4  | -14.7 | 202.7    | -11.4 | 179.6     | 20.7 |
| 31年1月 | 101.0 | -6.8  | 83.0     | -12.1 | 82.1      | -37.1 | 67.4      | -9.0  | 75.1   | -8.3  | 77.0     | -20.4 | 84.1      | -7.7 |
| 2     | 103.6 | -4.0  | 77.5     | -7.0  | 87.4      | -32.7 | 67.7      | -10.9 | 75.6   | -6.6  | 75.9     | -15.9 | 84.0      | -7.2 |
| 3     | 115.0 | -0.8  | 76.5     | -11.1 | 82.7      | -42.5 | 71.2      | -10.9 | 77.1   | -8.9  | 76.0     | -17.1 | 88.6      | -6.5 |

## 第2-1表 実質賃金指数（現金給与総額）

（平成31年3月分）

（事業所規模30人以上）

（平成27年=100）

| 区分    | 調査産業計 |      | 建設業   |       | 製造業   |      | 電気・ガス業等 |       | 情報通信業 |       | 運輸業, 郵便業 |       | 卸売業, 小売業 |       | 金融業, 保険業 |       |
|-------|-------|------|-------|-------|-------|------|---------|-------|-------|-------|----------|-------|----------|-------|----------|-------|
|       | 前年比   |      | 前年比   |       | 前年比   |      | 前年比     |       | 前年比   |       | 前年比      |       | 前年比      |       | 前年比      |       |
| 平成26年 | 98.8  | -0.3 | 119.6 | -3.7  | 97.6  | 4.8  | 101.0   | -3.9  | 101.9 | 5.2   | 105.9    | -7.3  | 107.6    | -2.3  | 85.6     | 2.1   |
| 27    | 100.0 | 1.3  | 100.0 | -16.3 | 100.0 | 2.5  | 100.0   | -0.8  | 100.0 | -1.8  | 100.0    | -5.5  | 100.0    | -7.1  | 100.0    | 16.9  |
| 28    | 101.1 | 1.1  | 102.8 | 2.7   | 101.4 | 1.2  | 99.5    | -0.7  | 101.8 | 1.7   | 99.0     | -1.0  | 105.1    | 5.0   | 95.7     | -4.4  |
| 29    | 101.2 | 0.1  | 107.2 | 4.3   | 104.3 | 2.9  | 100.2   | 0.7   | 99.4  | -2.4  | 98.8     | -0.2  | 109.1    | 3.8   | 97.8     | 2.2   |
| 30    | 95.4  | -5.7 | 102.1 | -4.8  | 104.7 | 0.4  | 88.0    | -12.2 | 79.8  | -19.7 | 97.7     | -1.1  | 86.6     | -20.6 | 86.7     | -11.3 |
| 30年2月 | 78.1  | -6.9 | 86.1  | -9.1  | 83.7  | -1.5 | 66.2    | -13.0 | 58.4  | -26.3 | 82.9     | -3.3  | 74.5     | -16.9 | 65.7     | -9.4  |
| 3     | 80.5  | -4.1 | 87.1  | -7.9  | 85.5  | -0.7 | 69.2    | -10.6 | 59.4  | -30.0 | 82.9     | -0.5  | 78.9     | -15.3 | 77.4     | 7.4   |
| 4     | 80.3  | -7.2 | 86.1  | -9.1  | 88.1  | -0.2 | 66.9    | -26.0 | 62.7  | -17.4 | 84.2     | -1.8  | 77.4     | -24.1 | 68.6     | -11.4 |
| 5     | 80.2  | -9.1 | 82.8  | -11.0 | 88.7  | 1.1  | 66.8    | -12.6 | 59.6  | -20.1 | 84.9     | 4.8   | 77.7     | -21.9 | 75.5     | -53.5 |
| 6     | 134.1 | -8.0 | 143.0 | 35.0  | 131.2 | -0.5 | 193.3   | -6.2  | 124.1 | -26.9 | 118.1    | -20.5 | 108.2    | -28.3 | 150.0    | -9.0  |
| 7     | 112.5 | -2.8 | 119.5 | -20.6 | 142.5 | 5.1  | 67.5    | -12.7 | 139.5 | 17.4  | 115.1    | 12.1  | 101.4    | -18.6 | 83.2     | 16.0  |
| 8     | 84.0  | -4.5 | 90.7  | -23.1 | 94.1  | -0.1 | 70.1    | -3.6  | 60.7  | -18.0 | 97.4     | 14.1  | 80.9     | -15.3 | 70.3     | -0.8  |
| 9     | 78.9  | -4.4 | 101.5 | 9.3   | 84.7  | -0.8 | 62.9    | -13.7 | 60.1  | -16.4 | 86.0     | 1.8   | 75.7     | -18.3 | 73.1     | 3.2   |
| 10    | 78.2  | -5.8 | 86.6  | -9.7  | 84.8  | -0.5 | 64.6    | -25.7 | 60.0  | -17.8 | 85.1     | 4.8   | 75.8     | -17.5 | 65.3     | -10.5 |
| 11    | 81.1  | -4.3 | 87.5  | -20.2 | 94.2  | 9.2  | 64.5    | -17.8 | 61.2  | -17.4 | 85.1     | 0.5   | 76.5     | -16.8 | 76.9     | -17.7 |
| 12    | 177.6 | -4.4 | 164.1 | 24.2  | 191.0 | -3.3 | 195.5   | -7.2  | 153.9 | -30.3 | 160.8    | -8.1  | 137.6    | -20.5 | 168.4    | -2.7  |
| 31年1月 | 75.2  | -5.5 | 84.6  | -7.0  | 86.0  | -1.3 | 67.9    | -0.6  | 58.9  | 1.0   | 72.5     | -18.3 | 75.2     | 0.4   | 59.0     | -10.7 |
| 2     | 75.8  | -2.9 | 88.2  | 2.4   | 86.8  | 3.7  | 66.9    | 1.1   | 54.0  | -7.5  | 73.2     | -11.7 | 74.3     | -0.3  | x        | x     |
| 3     | 78.2  | -2.9 | 96.9  | 11.3  | 87.7  | 2.6  | 67.6    | -2.3  | 52.5  | -11.6 | 73.3     | -11.6 | 78.4     | -0.6  | 72.3     | -6.6  |

| 区分    | 学術研究等 |       | 宿泊業・飲食業等 |       | 生活関連サービス等 |       | 教育, 学習支援業 |      | 医療, 福祉 |       | 複合サービス事業 |       | その他のサービス業 |       |
|-------|-------|-------|----------|-------|-----------|-------|-----------|------|--------|-------|----------|-------|-----------|-------|
|       | 前年比   |       | 前年比      |       | 前年比       |       | 前年比       |      | 前年比    |       | 前年比      |       | 前年比       |       |
| 平成26年 | 102.4 | 3.6   | 96.6     | 0.0   | 106.8     | -12.1 | 96.6      | 1.0  | 96.5   | -1.4  | 95.0     | -2.5  | 96.0      | 1.4   |
| 27    | 100.0 | -2.3  | 100.0    | 3.7   | 100.0     | -6.4  | 100.0     | 3.6  | 100.0  | 3.7   | 100.0    | 5.4   | 100.0     | 4.2   |
| 28    | 100.3 | 0.2   | 103.6    | 3.5   | 100.4     | 0.3   | 99.9      | -0.2 | 100.9  | 0.9   | 104.8    | 4.7   | 101.5     | 1.3   |
| 29    | 98.8  | -1.5  | 87.5     | -15.5 | 95.9      | -4.5  | 97.6      | -2.3 | 99.5   | -1.4  | 102.7    | -2.0  | 107.7     | 6.1   |
| 30    | 106.3 | 7.6   | 97.5     | 11.4  | 92.3      | -3.8  | 96.6      | -1.0 | 94.2   | -5.3  | 97.0     | -5.6  | 101.0     | -6.2  |
| 30年2月 | 81.4  | -1.9  | 82.8     | 3.4   | 80.5      | -7.3  | 76.0      | -3.4 | 78.1   | -5.9  | 77.1     | -7.1  | 90.4      | -5.1  |
| 3     | 84.0  | 7.7   | 89.6     | 3.8   | 85.7      | 0.0   | 78.1      | -0.8 | 79.8   | -1.5  | 83.4     | -1.1  | 92.8      | -7.5  |
| 4     | 80.4  | 4.7   | 90.6     | 9.2   | 83.3      | -12.2 | 76.2      | 1.5  | 79.7   | -7.2  | 86.5     | -4.5  | 90.7      | -7.4  |
| 5     | 79.0  | -41.5 | 91.3     | 10.3  | 83.8      | -2.8  | 74.4      | -1.1 | 79.1   | -1.7  | 73.1     | -11.2 | 90.3      | -4.6  |
| 6     | 212.3 | 43.9  | 94.3     | 13.3  | 102.8     | -6.3  | 203.1     | 1.1  | 115.5  | -11.2 | 142.7    | -17.7 | 138.4     | -1.6  |
| 7     | 98.3  | 9.1   | 121.3    | 35.5  | 114.9     | 2.1   | 74.3      | -3.8 | 119.1  | -9.7  | 107.9    | 26.8  | 100.5     | -4.9  |
| 8     | 77.5  | 2.8   | 95.4     | -1.5  | 89.3      | -3.3  | 73.7      | -1.1 | 81.5   | -4.3  | 83.0     | -15.7 | 97.7      | -6.2  |
| 9     | 82.2  | 6.8   | 87.3     | 8.2   | 83.8      | -3.8  | 72.7      | -4.1 | 77.6   | -3.7  | 75.0     | -9.2  | 90.8      | -8.5  |
| 10    | 82.2  | 6.1   | 87.9     | 8.7   | 85.7      | -5.5  | 73.9      | -3.4 | 76.8   | -5.2  | 75.2     | -8.8  | 92.8      | -7.1  |
| 11    | 82.0  | 5.9   | 91.0     | 5.1   | 86.2      | -9.7  | 73.9      | -2.6 | 77.8   | -3.5  | 75.6     | -8.6  | 91.5      | -10.2 |
| 12    | 237.9 | 27.6  | 146.5    | 25.5  | 132.4     | 8.7   | 208.9     | 1.3  | 186.1  | -2.8  | 189.8    | 2.5   | 147.7     | -8.3  |
| 31年1月 | 72.2  | -8.4  | 76.9     | -15.3 | 86.7      | 10.3  | 71.8      | -3.2 | 72.0   | -7.9  | 71.7     | -24.4 | 91.8      | 4.1   |
| 2     | 73.5  | -9.7  | 67.4     | -18.6 | 79.8      | -0.9  | 72.3      | -4.9 | 73.5   | -5.9  | 67.7     | -12.2 | 92.3      | 2.1   |
| 3     | 83.1  | -1.1  | 71.5     | -20.2 | 100.7     | 17.5  | 73.8      | -5.5 | 74.8   | -6.3  | 68.7     | -17.6 | 98.3      | 5.9   |

## 第2-2表 実質賃金指数（きまって支給する給与）

（平成31年3月分）

（事業所規模5人以上）

（平成27年=100）

| 区分    | 調査産業計 |      | 建設業   |       | 製造業   |      | 電気・ガス業等 |       | 情報通信業 |       | 運輸業, 郵便業 |       | 卸売業, 小売業 |       | 金融業, 保険業 |       |
|-------|-------|------|-------|-------|-------|------|---------|-------|-------|-------|----------|-------|----------|-------|----------|-------|
|       | 前年比   |      | 前年比   |       | 前年比   |      | 前年比     |       | 前年比   |       | 前年比      |       | 前年比      |       | 前年比      |       |
| 平成26年 | 98.1  | 1.4  | 95.9  | 1.1   | 99.8  | 4.6  | 102.6   | -5.7  | 120.1 | 10.0  | 108.7    | -4.0  | 92.7     | 6.6   | 96.2     | 6.7   |
| 27    | 100.0 | 1.9  | 100.0 | 4.4   | 100.0 | 0.3  | 100.0   | -2.5  | 100.0 | -16.8 | 100.0    | -7.9  | 100.0    | 7.9   | 100.0    | 4.0   |
| 28    | 100.2 | 0.1  | 97.3  | -2.8  | 101.3 | 1.1  | 106.7   | 6.5   | 109.9 | 9.9   | 94.3     | -5.9  | 101.0    | 0.8   | 94.2     | -5.9  |
| 29    | 100.7 | 0.5  | 91.6  | -5.9  | 102.2 | 0.9  | 101.6   | -4.8  | 101.8 | -7.4  | 101.4    | 7.5   | 101.5    | 0.5   | 88.8     | -5.7  |
| 30    | 94.7  | -6.0 | 92.3  | 0.8   | 100.3 | -1.9 | 88.4    | -13.0 | 96.9  | -4.8  | 101.5    | 0.1   | 89.3     | -12.0 | 83.6     | -5.9  |
| 30年2月 | 94.5  | -5.1 | 90.6  | 1.2   | 98.3  | -2.9 | 88.7    | -15.5 | 96.1  | -9.6  | 106.3    | 4.1   | 84.4     | -14.0 | 80.7     | -8.5  |
| 3     | 97.2  | -2.6 | 92.4  | 0.5   | 99.9  | -2.3 | 91.3    | -12.8 | 98.1  | -13.9 | 115.6    | 16.4  | 87.3     | -12.3 | 84.0     | -3.1  |
| 4     | 97.6  | -3.6 | 92.9  | 4.3   | 100.9 | -3.7 | 88.0    | -17.8 | 98.4  | -5.7  | 108.3    | 3.0   | 90.7     | -11.7 | 86.1     | -3.5  |
| 5     | 96.1  | -4.1 | 91.3  | 0.8   | 99.5  | -2.5 | 88.0    | -15.1 | 96.3  | -10.1 | 106.8    | 8.1   | 89.6     | -14.1 | 81.9     | -6.5  |
| 6     | 96.6  | -4.5 | 91.3  | -0.2  | 101.0 | -3.4 | 90.9    | -13.0 | 95.5  | -8.0  | 106.0    | 5.9   | 90.9     | -12.6 | 83.4     | 0.6   |
| 7     | 93.2  | -7.7 | 95.2  | 3.5   | 101.5 | 0.1  | 88.7    | -9.1  | 96.8  | 1.4   | 93.1     | -8.3  | 84.2     | -16.7 | 84.8     | -8.0  |
| 8     | 92.6  | -7.4 | 92.5  | 0.3   | 99.6  | -0.7 | 92.5    | -1.1  | 96.2  | 3.9   | 91.1     | -8.6  | 87.1     | -14.6 | 85.7     | 0.0   |
| 9     | 92.8  | -7.4 | 93.5  | 1.2   | 100.4 | -1.7 | 84.5    | -9.6  | 96.3  | -0.4  | 90.9     | -8.1  | 91.9     | -7.9  | 83.1     | -3.6  |
| 10    | 93.3  | -8.3 | 94.0  | 1.1   | 100.5 | -1.3 | 87.6    | -19.6 | 96.3  | 0.9   | 94.2     | -7.1  | 91.9     | -8.8  | 83.8     | -10.4 |
| 11    | 94.0  | -6.7 | 93.3  | 0.2   | 102.2 | 0.4  | 85.7    | -14.4 | 98.1  | -0.3  | 96.0     | -6.1  | 93.6     | -8.0  | 82.7     | -3.7  |
| 12    | 94.0  | -7.6 | 90.3  | -4.3  | 101.8 | -2.5 | 85.7    | -13.0 | 96.8  | 1.3   | 99.5     | -6.0  | 93.6     | -8.9  | 85.6     | -6.0  |
| 31年1月 | 89.3  | -6.3 | 76.3  | -15.3 | 99.5  | 2.2  | 88.7    | -1.0  | 92.5  | -5.0  | 95.7     | -13.2 | 89.9     | 3.9   | 76.5     | -5.9  |
| 2     | 90.5  | -4.2 | 80.0  | -11.7 | 100.6 | 2.3  | 88.7    | 0.0   | 91.6  | -4.7  | 96.6     | -9.1  | 94.4     | 11.8  | 77.7     | -3.7  |
| 3     | 90.7  | -6.7 | 80.6  | -12.8 | 100.7 | 0.8  | 88.4    | -3.2  | 92.2  | -6.0  | 97.0     | -16.1 | 92.6     | 6.1   | 78.8     | -6.2  |

| 区分    | 学術研究等 |       | 宿泊業・飲食業等 |       | 生活関連サービス等 |       | 教育, 学習支援業 |       | 医療, 福祉 |       | 複合サービス事業 |       | その他のサービス業 |      |
|-------|-------|-------|----------|-------|-----------|-------|-----------|-------|--------|-------|----------|-------|-----------|------|
|       | 前年比   |       | 前年比      |       | 前年比       |       | 前年比       |       | 前年比    |       | 前年比      |       | 前年比       |      |
| 平成26年 | 129.4 | -6.4  | 105.8    | 12.5  | 119.7     | -3.3  | 91.9      | -0.8  | 96.8   | -3.4  | 96.0     | -8.4  | 94.3      | 2.3  |
| 27    | 100.0 | -22.6 | 100.0    | -5.4  | 100.0     | -16.4 | 100.0     | 8.9   | 100.0  | 3.4   | 100.0    | 4.3   | 100.0     | 6.0  |
| 28    | 110.8 | 10.6  | 92.2     | -7.8  | 108.6     | 8.6   | 97.4      | -2.7  | 101.8  | 1.6   | 105.3    | 5.2   | 98.5      | -1.5 |
| 29    | 117.9 | 6.4   | 91.5     | -0.8  | 131.2     | 20.8  | 96.5      | -0.9  | 104.3  | 2.5   | 111.7    | 6.1   | 98.2      | -0.3 |
| 30    | 127.7 | 8.3   | 91.6     | 0.1   | 130.2     | -0.8  | 93.7      | -2.9  | 96.9   | -7.1  | 104.2    | -6.7  | 102.5     | 4.4  |
| 30年2月 | 131.5 | 15.9  | 89.7     | 3.2   | 138.1     | 20.3  | 97.8      | 1.2   | 97.9   | -5.7  | 109.0    | -2.8  | 100.6     | 5.0  |
| 3     | 133.8 | 21.5  | 91.8     | -4.5  | 146.2     | 27.7  | 103.2     | 6.9   | 98.8   | -1.9  | 110.4    | -2.8  | 104.0     | 3.9  |
| 4     | 131.7 | 17.9  | 98.4     | 2.5   | 131.2     | 9.9   | 101.3     | 7.3   | 100.4  | -3.1  | 107.3    | -5.9  | 103.2     | 5.2  |
| 5     | 127.7 | 18.7  | 99.0     | 2.0   | 130.9     | 13.4  | 96.2      | 0.5   | 99.7   | -3.3  | 104.2    | -6.5  | 101.4     | 7.6  |
| 6     | 126.9 | 14.9  | 97.3     | 6.0   | 129.7     | 11.0  | 95.7      | -2.1  | 99.9   | -5.9  | 105.2    | -3.5  | 104.6     | 8.3  |
| 7     | 124.3 | 1.6   | 88.4     | 0.8   | 131.7     | -12.6 | 89.6      | -9.6  | 95.6   | -8.3  | 102.8    | -6.5  | 103.8     | 4.0  |
| 8     | 122.3 | 0.1   | 91.7     | -0.4  | 129.2     | -13.4 | 87.8      | -8.1  | 94.8   | -8.6  | 98.1     | -11.3 | 102.6     | 2.0  |
| 9     | 126.9 | 2.3   | 84.9     | -3.0  | 121.1     | -14.7 | 87.9      | -9.4  | 94.0   | -10.0 | 98.5     | -11.0 | 102.3     | 0.9  |
| 10    | 127.6 | 2.2   | 84.0     | -2.8  | 126.5     | -13.4 | 89.6      | -8.4  | 93.4   | -12.2 | 99.3     | -9.7  | 102.9     | 2.7  |
| 11    | 125.8 | 0.2   | 85.1     | -7.4  | 123.4     | -12.2 | 89.0      | -8.2  | 94.9   | -8.0  | 98.8     | -9.7  | 102.3     | 1.8  |
| 12    | 123.8 | -1.1  | 88.7     | -5.7  | 123.7     | -15.0 | 89.8      | -6.6  | 94.3   | -8.1  | 104.2    | -6.0  | 100.2     | 2.1  |
| 31年1月 | 122.9 | -4.8  | 87.9     | -12.5 | 87.4      | -33.4 | 87.0      | -9.2  | 90.6   | -8.5  | 92.8     | -17.9 | 93.7      | -7.9 |
| 2     | 126.2 | -4.0  | 83.6     | -6.8  | 80.7      | -41.6 | 87.5      | -10.5 | 91.2   | -6.8  | 91.5     | -16.1 | 94.0      | -6.6 |
| 3     | 136.2 | 1.8   | 82.1     | -10.6 | 82.1      | -43.8 | 91.7      | -11.1 | 90.4   | -8.5  | 91.8     | -16.8 | 95.1      | -8.6 |

## 第2-2表 実質賃金指数（きまって支給する給与）

（平成31年3月分）

（事業所規模30人以上）

（平成27年=100）

| 区分    | 調査産業計 |      | 建設業   |       | 製造業   |      | 電気・ガス業等 |       | 情報通信業 |       | 運輸業、郵便業 |       | 卸売業、小売業 |       | 金融業、保険業 |       |
|-------|-------|------|-------|-------|-------|------|---------|-------|-------|-------|---------|-------|---------|-------|---------|-------|
|       | 前年比   |      | 前年比   |       | 前年比   |      | 前年比     |       | 前年比   |       | 前年比     |       | 前年比     |       | 前年比     |       |
| 平成26年 | 97.9  | -1.7 | 101.2 | -5.1  | 98.0  | 1.3  | 100.9   | -1.9  | 103.1 | 4.4   | 104.7   | -7.2  | 99.6    | -2.8  | 93.3    | 3.0   |
| 27    | 100.0 | 2.2  | 100.0 | -1.0  | 100.0 | 2.1  | 100.0   | -0.9  | 100.0 | -2.9  | 100.0   | -4.4  | 100.0   | 0.5   | 100.0   | 7.1   |
| 28    | 100.9 | 0.8  | 102.1 | 2.0   | 101.4 | 1.2  | 98.7    | -1.4  | 103.3 | 3.2   | 98.5    | -1.7  | 103.4   | 3.3   | 99.2    | -0.8  |
| 29    | 100.5 | -0.4 | 103.4 | 1.3   | 102.6 | 1.2  | 98.9    | 0.2   | 100.3 | -2.9  | 99.0    | 0.5   | 105.0   | 1.5   | 96.2    | -3.0  |
| 30    | 95.2  | -5.3 | 95.2  | -7.9  | 102.0 | -0.6 | 85.0    | -14.1 | 80.8  | -19.4 | 100.7   | 1.7   | 85.3    | -18.8 | 90.4    | -6.0  |
| 30年2月 | 94.2  | -7.1 | 94.8  | -9.1  | 100.2 | -2.1 | 84.8    | -13.0 | 78.8  | -26.3 | 97.7    | -3.2  | 82.8    | -16.6 | 87.9    | -9.4  |
| 3     | 95.6  | -4.7 | 96.0  | -7.9  | 102.2 | 0.0  | 88.3    | -10.7 | 80.2  | -19.5 | 97.6    | 0.5   | 84.7    | -14.3 | 93.4    | -3.2  |
| 4     | 96.1  | -6.2 | 94.8  | -8.1  | 102.8 | -2.4 | 84.1    | -18.2 | 82.1  | -19.9 | 99.1    | -1.8  | 86.0    | -24.1 | 91.7    | -11.4 |
| 5     | 95.2  | -4.6 | 91.2  | -10.2 | 102.0 | -0.2 | 85.6    | -12.6 | 80.4  | -20.1 | 99.9    | 4.7   | 86.3    | -21.7 | 89.6    | -6.1  |
| 6     | 96.2  | -5.3 | 95.8  | -8.5  | 103.1 | -0.9 | 86.5    | -11.0 | 80.5  | -18.3 | 101.4   | 4.2   | 86.9    | -19.8 | 90.9    | -4.5  |
| 7     | 95.7  | -4.9 | 97.4  | -6.9  | 102.9 | 0.9  | 85.2    | -13.1 | 81.5  | -18.0 | 102.0   | 3.8   | 85.4    | -21.7 | 90.9    | -5.3  |
| 8     | 95.3  | -4.0 | 94.3  | -7.5  | 101.0 | 0.7  | 90.0    | -3.6  | 82.0  | -17.9 | 103.4   | 5.2   | 86.5    | -15.9 | 94.1    | -0.7  |
| 9     | 94.3  | -5.0 | 95.8  | -6.4  | 101.6 | -0.6 | 80.6    | -13.8 | 81.0  | -16.5 | 99.9    | 3.7   | 84.1    | -18.3 | 87.8    | -7.3  |
| 10    | 94.5  | -5.6 | 95.4  | -9.7  | 102.0 | -0.5 | 82.8    | -25.7 | 80.9  | -17.9 | 100.2   | 4.9   | 84.2    | -17.5 | 87.4    | -9.1  |
| 11    | 95.4  | -4.8 | 96.4  | -7.8  | 103.7 | 1.5  | 82.8    | -17.4 | 82.5  | -17.4 | 100.3   | 0.6   | 85.0    | -16.7 | 89.9    | -4.3  |
| 12    | 95.4  | -4.6 | 94.3  | -7.8  | 103.3 | -2.4 | 82.7    | -16.3 | 80.2  | -18.8 | 101.5   | -3.1  | 87.9    | -14.9 | 92.1    | -3.5  |
| 31年1月 | 90.3  | -4.4 | 92.7  | -3.8  | 101.7 | 2.0  | 87.0    | 0.6   | 72.8  | -7.4  | 85.4    | -18.3 | 82.9    | -0.4  | 78.9    | -10.7 |
| 2     | 91.2  | -3.2 | 97.1  | 2.4   | 103.3 | 3.1  | 85.8    | 1.2   | 72.8  | -7.6  | 86.2    | -11.8 | 82.2    | -0.7  | x       | x     |
| 3     | 91.7  | -4.1 | 94.6  | -1.5  | 103.8 | 1.6  | 86.6    | -1.9  | 69.7  | -13.1 | 86.3    | -11.6 | 83.9    | -0.9  | 82.4    | -11.8 |

| 区分    | 学術研究等 |       | 宿泊業・飲食業等 |       | 生活関連サービス等 |       | 教育、学習支援業 |      | 医療、福祉 |      | 複合サービス事業 |       | その他のサービス業 |       |
|-------|-------|-------|----------|-------|-----------|-------|----------|------|-------|------|----------|-------|-----------|-------|
|       | 前年比   |       | 前年比      |       | 前年比       |       | 前年比      |      | 前年比   |      | 前年比      |       | 前年比       |       |
| 平成26年 | 100.9 | 0.3   | 97.0     | -1.6  | 110.5     | -10.3 | 96.6     | -0.9 | 96.5  | -2.3 | 96.1     | -4.8  | 96.2      | 1.6   |
| 27    | 100.0 | -0.8  | 100.0    | 3.2   | 100.0     | -9.4  | 100.0    | 3.6  | 100.0 | 3.8  | 100.0    | 4.1   | 100.0     | 4.0   |
| 28    | 101.6 | 1.5   | 99.0     | -1.1  | 100.8     | 0.8   | 100.8    | 0.8  | 100.4 | 0.3  | 103.5    | 3.5   | 102.0     | 1.9   |
| 29    | 100.8 | -0.8  | 87.9     | -11.2 | 96.5      | -4.3  | 98.4     | -2.4 | 99.2  | -1.2 | 102.8    | -0.7  | 108.2     | 6.1   |
| 30    | 104.3 | 3.5   | 95.5     | 8.6   | 93.1      | -3.5  | 96.2     | -2.2 | 95.2  | -4.0 | 95.6     | -7.0  | 100.5     | -7.1  |
| 30年2月 | 105.6 | -1.9  | 88.4     | 3.0   | 89.3      | -7.2  | 97.9     | -3.5 | 95.4  | -5.8 | 94.8     | -7.1  | 98.9      | -6.8  |
| 3     | 108.9 | 7.7   | 92.6     | 1.3   | 95.1      | 0.1   | 100.7    | -0.7 | 94.4  | -4.6 | 102.4    | -1.3  | 103.2     | -6.5  |
| 4     | 104.2 | 4.5   | 96.3     | 9.4   | 92.3      | -6.5  | 98.1     | 1.3  | 97.2  | -2.9 | 95.8     | -11.1 | 101.0     | -7.1  |
| 5     | 102.0 | 1.7   | 96.7     | 9.1   | 93.0      | -2.7  | 95.9     | -1.0 | 96.1  | -2.2 | 89.8     | -10.8 | 98.3      | -6.2  |
| 6     | 100.6 | 1.6   | 97.7     | 14.9  | 90.7      | -8.7  | 96.6     | -3.3 | 96.2  | -5.5 | 92.5     | -8.9  | 102.5     | -4.9  |
| 7     | 107.2 | 9.3   | 96.6     | 13.1  | 94.4      | -4.5  | 95.8     | -3.7 | 95.1  | -4.0 | 93.7     | -8.9  | 100.6     | -7.5  |
| 8     | 100.5 | 2.8   | 99.1     | 13.6  | 99.1      | -0.7  | 95.1     | -1.0 | 94.5  | -5.1 | 92.2     | -9.6  | 100.5     | -6.1  |
| 9     | 106.7 | 6.8   | 93.0     | 7.6   | 92.9      | -3.7  | 93.8     | -4.0 | 94.7  | -3.8 | 92.2     | -9.3  | 100.1     | -9.3  |
| 10    | 106.6 | 6.0   | 93.9     | 8.6   | 95.1      | 0.5   | 95.1     | -3.5 | 93.8  | -5.2 | 91.9     | -9.5  | 102.4     | -7.9  |
| 11    | 106.5 | 6.0   | 97.3     | 5.0   | 95.6      | -1.7  | 95.3     | -2.6 | 94.7  | -3.8 | 92.8     | -8.8  | 101.0     | -10.9 |
| 12    | 100.5 | 0.3   | 99.0     | 11.5  | 91.8      | 1.8   | 94.4     | -2.4 | 94.7  | -0.8 | 103.6    | 0.7   | 99.0      | -8.3  |
| 31年1月 | 93.7  | -8.4  | 81.7     | -14.5 | 96.2      | 10.3  | 92.6     | -3.2 | 87.6  | -8.1 | 88.3     | -16.1 | 102.2     | 4.2   |
| 2     | 95.3  | -9.8  | 72.0     | -18.6 | 88.4      | -1.0  | 93.2     | -4.8 | 89.5  | -6.2 | 83.3     | -12.1 | 102.7     | 3.8   |
| 3     | 97.5  | -10.5 | 76.0     | -17.9 | 95.1      | 0.0   | 95.0     | -5.7 | 88.6  | -6.1 | 84.3     | -17.7 | 104.5     | 1.3   |

# 第3-1表 労働時間指数（総実労働時間）

（平成31年3月分）

（事業所規模5人以上）

（平成27年=100）

| 区分    | 調査産業計 |      | 建設業   |       | 製造業   |      | 電気・ガス業等 |       | 情報通信業 |       | 運輸業、郵便業 |      | 卸売業、小売業 |       | 金融業、保険業 |       |
|-------|-------|------|-------|-------|-------|------|---------|-------|-------|-------|---------|------|---------|-------|---------|-------|
|       | 前年比   |      | 前年比   |       | 前年比   |      | 前年比     |       | 前年比   |       | 前年比     |      | 前年比     |       | 前年比     |       |
| 平成26年 | 97.9  | 0.0  | 97.4  | -0.7  | 100.5 | 1.7  | 97.6    | -0.5  | 113.1 | -1.4  | 95.5    | -2.8 | 96.0    | 0.6   | 100.9   | 4.2   |
| 27    | 100.0 | 2.1  | 100.0 | 2.6   | 100.0 | -0.5 | 100.0   | 2.5   | 100.0 | -11.6 | 100.0   | 4.7  | 100.0   | 4.3   | 100.0   | -0.9  |
| 28    | 99.1  | -1.0 | 95.5  | -4.5  | 100.9 | 0.9  | 101.6   | 1.6   | 116.7 | 16.7  | 93.4    | -6.6 | 98.2    | -1.8  | 98.2    | -1.8  |
| 29    | 99.9  | 0.8  | 95.0  | -0.5  | 100.7 | -0.2 | 103.8   | 2.2   | 119.3 | 2.2   | 95.0    | 1.7  | 98.9    | 0.7   | 95.0    | -3.3  |
| 30    | 98.5  | -1.4 | 94.1  | -0.9  | 101.1 | 0.4  | 100.4   | -3.3  | 115.1 | -3.5  | 100.0   | 5.3  | 93.3    | -5.7  | 91.8    | -3.4  |
| 30年2月 | 96.9  | -1.5 | 99.0  | 2.7   | 101.2 | -0.1 | 96.0    | -5.0  | 107.2 | -10.2 | 99.8    | 7.4  | 89.6    | -10.4 | 84.8    | -10.5 |
| 3     | 98.9  | -0.7 | 93.1  | 1.4   | 100.8 | 0.9  | 104.9   | -5.2  | 115.9 | -9.7  | 99.4    | 6.5  | 90.9    | -6.0  | 91.8    | -10.0 |
| 4     | 102.5 | -1.2 | 103.0 | 5.9   | 104.7 | -2.1 | 100.9   | -5.8  | 117.2 | -3.0  | 100.6   | 2.1  | 96.6    | -8.5  | 91.0    | -7.8  |
| 5     | 98.0  | 1.1  | 85.5  | 1.8   | 96.0  | -0.6 | 106.3   | 5.8   | 112.4 | -8.5  | 101.4   | 8.8  | 92.7    | -2.2  | 92.4    | -0.3  |
| 6     | 103.3 | -0.8 | 101.5 | 3.4   | 105.1 | 0.1  | 102.3   | -8.7  | 119.3 | -1.7  | 103.8   | 3.9  | 96.8    | -5.8  | 95.3    | -5.1  |
| 7     | 98.4  | -2.5 | 95.3  | -5.1  | 102.7 | 0.7  | 109.6   | 10.2  | 120.8 | 2.1   | 100.7   | 6.4  | 90.3    | -10.3 | 97.3    | 3.5   |
| 8     | 95.0  | -1.0 | 87.1  | -7.2  | 97.3  | 4.2  | 100.4   | 0.5   | 117.4 | 2.9   | 95.6    | 4.6  | 91.5    | -5.5  | 92.2    | 2.7   |
| 9     | 96.4  | -4.3 | 94.1  | -4.5  | 100.4 | -1.9 | 90.9    | -11.6 | 111.6 | -1.1  | 98.3    | 3.0  | 93.7    | -4.0  | 87.4    | -7.2  |
| 10    | 99.8  | -1.8 | 95.8  | -4.1  | 101.6 | -0.1 | 106.4   | -6.5  | 113.9 | -2.3  | 105.0   | 9.8  | 95.5    | -2.2  | 97.2    | 0.5   |
| 11    | 101.4 | 0.0  | 96.3  | -3.6  | 107.2 | 3.1  | 102.2   | -2.5  | 117.6 | -2.9  | 100.1   | 6.3  | 97.0    | -2.5  | 97.6    | 4.2   |
| 12    | 97.5  | -4.2 | 94.6  | -3.3  | 104.6 | -1.2 | 91.5    | -9.0  | 114.3 | -1.1  | 100.8   | 2.4  | 94.6    | -6.9  | 89.4    | -4.5  |
| 31年1月 | 88.1  | -5.7 | 74.9  | -10.2 | 88.6  | -3.7 | 92.5    | -1.0  | 95.5  | -16.2 | 92.3    | -1.7 | 83.5    | -7.9  | 82.6    | -3.1  |
| 2     | 93.6  | -3.4 | 84.9  | -14.2 | 101.7 | 0.5  | 93.6    | -2.5  | 105.7 | -1.4  | 93.9    | -5.9 | 93.4    | 4.2   | 81.3    | -4.1  |
| 3     | 94.5  | -4.4 | 85.4  | -8.3  | 100.7 | -0.1 | 101.4   | -3.3  | 111.0 | -4.2  | 94.5    | -4.9 | 90.0    | -1.0  | 86.1    | -6.2  |

| 区分    | 学術研究等 |       | 宿泊業・飲食業等 |       | 生活関連サービス等 |       | 教育、学習支援業 |       | 医療、福祉 |      | 複合サービス事業 |      | その他のサービス業 |      |
|-------|-------|-------|----------|-------|-----------|-------|----------|-------|-------|------|----------|------|-----------|------|
|       | 前年比   |       | 前年比      |       | 前年比       |       | 前年比      |       | 前年比   |      | 前年比      |      | 前年比       |      |
| 平成26年 | 113.9 | 1.9   | 100.9    | 0.0   | 115.6     | 10.4  | 88.1     | -4.0  | 97.1  | -1.8 | 97.1     | -1.3 | 97.7      | -0.3 |
| 27    | 100.0 | -12.1 | 100.0    | -0.9  | 100.0     | -13.6 | 100.0    | 13.6  | 100.0 | 3.1  | 100.0    | 3.0  | 100.0     | 2.4  |
| 28    | 101.8 | 1.8   | 94.8     | -5.2  | 106.9     | 7.0   | 99.4     | -0.6  | 99.8  | -0.2 | 101.1    | 1.0  | 97.6      | -2.5 |
| 29    | 104.4 | 2.6   | 101.0    | 6.5   | 107.9     | 0.9   | 100.4    | 1.0   | 101.2 | 1.4  | 102.9    | 1.8  | 99.4      | 1.8  |
| 30    | 110.1 | 5.5   | 102.6    | 1.6   | 107.1     | -0.7  | 102.0    | 1.6   | 101.9 | 0.7  | 102.4    | -0.5 | 95.2      | -4.2 |
| 30年2月 | 110.5 | 6.4   | 97.2     | 6.0   | 109.3     | 5.6   | 101.3    | 0.6   | 100.6 | 5.1  | 92.1     | -5.7 | 91.1      | -5.8 |
| 3     | 116.1 | 10.9  | 104.8    | 4.8   | 112.5     | 10.3  | 109.1    | 3.4   | 102.4 | 2.9  | 105.0    | -2.2 | 94.5      | -7.4 |
| 4     | 113.9 | 5.5   | 108.7    | 3.3   | 109.7     | -0.6  | 117.2    | 12.8  | 104.8 | 2.5  | 100.5    | -6.3 | 95.2      | -4.7 |
| 5     | 104.3 | 11.8  | 110.2    | 4.4   | 109.9     | 3.7   | 117.2    | 11.9  | 100.1 | 1.4  | 104.0    | 3.2  | 93.6      | -1.9 |
| 6     | 115.9 | 11.1  | 106.9    | 4.8   | 108.6     | -1.5  | 115.1    | 1.4   | 105.9 | 1.2  | 107.7    | -0.4 | 99.9      | -0.5 |
| 7     | 114.0 | 4.9   | 98.9     | 0.4   | 105.8     | -6.4  | 98.2     | 0.3   | 101.7 | -0.2 | 106.9    | 3.7  | 97.5      | -5.0 |
| 8     | 104.7 | 4.7   | 105.7    | 5.1   | 107.4     | -4.4  | 70.8     | -11.5 | 103.6 | 2.4  | 105.5    | 3.7  | 97.9      | -1.3 |
| 9     | 107.3 | -1.2  | 95.6     | -4.8  | 102.0     | -5.4  | 94.2     | -9.3  | 100.3 | -2.1 | 94.4     | -6.4 | 93.1      | -8.6 |
| 10    | 116.1 | 7.2   | 96.6     | -1.9  | 105.9     | -2.8  | 109.1    | -0.5  | 100.3 | -3.7 | 107.7    | 5.7  | 98.7      | -3.1 |
| 11    | 116.3 | 6.1   | 97.2     | -7.4  | 104.6     | -3.9  | 106.7    | 2.7   | 104.8 | 4.2  | 107.3    | 5.8  | 97.4      | -3.8 |
| 12    | 105.5 | -4.5  | 100.3    | -5.2  | 104.3     | -2.8  | 87.7     | -3.5  | 100.9 | -3.4 | 100.8    | -5.4 | 93.4      | -6.4 |
| 31年1月 | 94.8  | -1.5  | 95.7     | -11.8 | 94.9      | -9.8  | 89.3     | -8.1  | 93.8  | -4.0 | 95.1     | -1.8 | 90.6      | 0.2  |
| 2     | 105.4 | -4.6  | 89.3     | -8.1  | 83.7      | -23.4 | 95.9     | -5.3  | 95.0  | -5.6 | 93.2     | 1.2  | 94.5      | 3.7  |
| 3     | 111.1 | -4.3  | 93.1     | -11.2 | 89.3      | -20.6 | 98.9     | -9.3  | 97.2  | -5.1 | 99.1     | -5.6 | 96.0      | 1.6  |



# 第3-1表 労働時間指数（総実労働時間）

（平成31年3月分）

（事業所規模30人以上）

（平成27年=100）

| 区分    | 調査産業計 |      | 建設業   |       | 製造業   |      | 電気・ガス業等 |       | 情報通信業 |       | 運輸業、郵便業 |      | 卸売業、小売業 |       | 金融業、保険業 |       |
|-------|-------|------|-------|-------|-------|------|---------|-------|-------|-------|---------|------|---------|-------|---------|-------|
|       | 前年比   |      | 前年比   |       | 前年比   |      | 前年比     |       | 前年比   |       | 前年比     |      | 前年比     |       | 前年比     |       |
| 平成26年 | 98.4  | -0.9 | 102.2 | -2.1  | 100.3 | 0.4  | 96.9    | -1.5  | 105.8 | 8.6   | 97.9    | -5.9 | 99.9    | -0.8  | 96.6    | 2.2   |
| 27    | 100.0 | 1.6  | 100.0 | -2.2  | 100.0 | -0.3 | 100.0   | 3.1   | 100.0 | -5.5  | 100.0   | 2.1  | 100.0   | 0.1   | 100.0   | 3.5   |
| 28    | 100.2 | 0.2  | 103.5 | 3.6   | 101.5 | 1.5  | 102.0   | 2.1   | 99.7  | -0.4  | 98.3    | -1.7 | 100.6   | 0.6   | 98.8    | -1.2  |
| 29    | 100.6 | 0.4  | 104.2 | 0.7   | 101.1 | -0.4 | 104.2   | 2.2   | 97.9  | -1.8  | 97.0    | -1.3 | 101.2   | 0.6   | 96.6    | -2.2  |
| 30    | 101.1 | 0.5  | 101.7 | -2.4  | 102.6 | 1.5  | 99.9    | -4.1  | 96.7  | -1.2  | 108.1   | 11.4 | 92.9    | -8.2  | 92.6    | -4.1  |
| 30年2月 | 98.6  | -0.2 | 102.4 | -9.5  | 102.7 | 0.7  | 96.8    | -5.6  | 86.6  | 3.0   | 102.3   | 6.1  | 90.3    | -7.2  | 86.4    | -9.6  |
| 3     | 99.9  | -0.8 | 101.0 | -1.5  | 102.2 | 2.1  | 104.8   | -7.8  | 98.8  | -2.9  | 102.9   | 7.6  | 89.7    | -5.1  | 95.2    | -6.5  |
| 4     | 103.1 | -2.2 | 101.5 | -6.5  | 105.2 | -3.5 | 100.8   | -7.1  | 98.1  | -2.3  | 104.8   | 4.6  | 94.8    | -11.3 | 93.3    | -9.1  |
| 5     | 99.6  | 1.0  | 91.8  | -1.7  | 98.0  | 1.3  | 106.6   | 4.7   | 92.1  | -11.4 | 110.6   | 17.2 | 91.3    | -10.0 | 92.8    | 0.0   |
| 6     | 105.1 | -0.2 | 112.6 | 2.5   | 105.4 | -0.1 | 102.5   | -8.7  | 101.0 | 7.3   | 112.4   | 12.4 | 95.4    | -9.7  | 96.4    | -6.8  |
| 7     | 102.9 | 2.0  | 105.5 | -1.5  | 104.4 | 2.4  | 109.4   | 12.8  | 103.8 | -0.8  | 112.4   | 16.2 | 94.7    | -8.9  | 96.7    | 0.9   |
| 8     | 99.4  | 3.0  | 98.2  | 1.9   | 99.1  | 6.8  | 99.9    | -0.4  | 95.8  | -4.2  | 110.5   | 15.6 | 95.1    | -6.1  | 92.6    | -1.3  |
| 9     | 100.5 | -1.1 | 110.0 | 1.2   | 101.7 | 0.0  | 88.2    | -12.9 | 90.9  | -1.7  | 110.3   | 13.5 | 92.9    | -8.7  | 88.2    | -8.2  |
| 10    | 103.4 | 1.1  | 98.6  | -10.3 | 103.1 | 0.0  | 105.1   | -9.7  | 97.9  | -0.5  | 116.8   | 24.1 | 92.3    | -7.0  | 99.4    | 1.5   |
| 11    | 105.6 | 3.7  | 109.1 | 2.0   | 109.2 | 4.6  | 101.4   | -2.3  | 99.2  | 0.2   | 109.4   | 14.6 | 94.2    | -5.9  | 96.1    | 3.6   |
| 12    | 100.8 | -1.1 | 105.1 | 1.5   | 106.4 | 0.4  | 90.0    | -9.0  | 98.1  | 1.6   | 106.4   | 6.3  | 96.1    | -7.3  | 88.4    | -9.0  |
| 31年1月 | 91.5  | -2.8 | 86.2  | 2.3   | 89.3  | -4.9 | 93.6    | 0.4   | 83.8  | -14.2 | 96.6    | -1.8 | 88.0    | -0.6  | 81.5    | -4.9  |
| 2     | 96.3  | -2.3 | 99.2  | -3.1  | 104.3 | 1.6  | 94.0    | -2.9  | 83.5  | -3.6  | 97.0    | -5.2 | 92.0    | 1.9   | x       | x     |
| 3     | 98.2  | -1.7 | 97.7  | -3.3  | 103.5 | 1.3  | 101.6   | -3.1  | 88.1  | -10.8 | 96.5    | -6.2 | 93.1    | 3.8   | 82.7    | -13.1 |

| 区分    | 学術研究等 |       | 宿泊業・飲食業等 |       | 生活関連サービス等 |       | 教育、学習支援業 |      | 医療、福祉 |      | 複合サービス事業 |       | その他のサービス業 |       |
|-------|-------|-------|----------|-------|-----------|-------|----------|------|-------|------|----------|-------|-----------|-------|
|       | 前年比   |       | 前年比      |       | 前年比       |       | 前年比      |      | 前年比   |      | 前年比      |       | 前年比       |       |
| 平成26年 | 111.6 | 0.0   | 97.6     | 0.9   | 118.8     | -1.5  | 91.4     | -2.1 | 95.7  | -1.6 | 97.8     | -0.9  | 102.8     | 5.4   |
| 27    | 100.0 | -10.4 | 100.0    | 2.5   | 100.0     | -15.8 | 100.0    | 9.5  | 100.0 | 4.5  | 100.0    | 2.3   | 100.0     | -2.7  |
| 28    | 102.1 | 2.1   | 94.6     | -5.5  | 99.6      | -0.4  | 100.3    | 0.2  | 99.6  | -0.4 | 100.7    | 0.7   | 102.1     | 2.2   |
| 29    | 103.3 | 1.2   | 96.8     | 2.3   | 95.5      | -4.1  | 100.4    | 0.1  | 101.1 | 1.5  | 102.5    | 1.8   | 106.0     | 3.8   |
| 30    | 105.0 | 1.6   | 103.3    | 6.7   | 92.8      | -2.8  | 104.0    | 3.6  | 103.8 | 2.7  | 100.3    | -2.1  | 95.1      | -10.3 |
| 30年2月 | 99.6  | -5.6  | 95.4     | 7.6   | 84.5      | -10.5 | 100.7    | -1.2 | 102.6 | 7.9  | 90.6     | -3.4  | 91.3      | -11.9 |
| 3     | 111.0 | 0.5   | 99.9     | 9.9   | 79.3      | -11.2 | 105.2    | -2.3 | 103.1 | 1.0  | 103.4    | -2.3  | 93.0      | -12.4 |
| 4     | 105.4 | 1.4   | 102.6    | 3.3   | 92.5      | -5.4  | 112.2    | 5.3  | 107.0 | 3.1  | 94.0     | -14.5 | 94.2      | -11.0 |
| 5     | 103.6 | 4.8   | 107.3    | 12.0  | 95.0      | 0.4   | 116.3    | 9.6  | 99.0  | -0.3 | 99.8     | -0.4  | 93.4      | -9.0  |
| 6     | 107.8 | 2.0   | 104.5    | 7.7   | 95.6      | -5.3  | 114.7    | 0.4  | 107.2 | 2.3  | 104.5    | -2.3  | 98.9      | -8.8  |
| 7     | 115.4 | 11.7  | 104.0    | 9.0   | 96.5      | -1.8  | 103.4    | 10.1 | 103.4 | 1.8  | 104.4    | 0.5   | 97.7      | -9.5  |
| 8     | 100.3 | 2.6   | 109.7    | 11.1  | 100.5     | 0.2   | 78.1     | -3.2 | 106.0 | 4.1  | 102.8    | 2.5   | 98.8      | -5.5  |
| 9     | 100.0 | -1.2  | 101.4    | 2.9   | 98.3      | -1.3  | 98.8     | -5.2 | 104.6 | 3.0  | 93.2     | -7.1  | 93.3      | -14.2 |
| 10    | 111.2 | 6.0   | 103.1    | 6.3   | 97.6      | 5.7   | 116.7    | 7.9  | 102.6 | -0.3 | 105.7    | 3.0   | 100.4     | -8.3  |
| 11    | 112.2 | 7.3   | 106.6    | 1.6   | 99.1      | -0.5  | 113.7    | 10.5 | 108.0 | 8.0  | 104.6    | 2.4   | 97.3      | -11.5 |
| 12    | 97.2  | -4.2  | 105.4    | 4.3   | 94.6      | 6.4   | 89.8     | 0.7  | 103.8 | -0.5 | 102.5    | -2.7  | 93.6      | -11.4 |
| 31年1月 | 90.1  | -6.5  | 82.0     | -17.8 | 95.3      | 19.1  | 98.3     | 0.1  | 94.6  | -3.8 | 91.9     | -6.7  | 94.8      | 6.2   |
| 2     | 99.4  | -0.2  | 75.5     | -20.9 | 79.6      | -5.8  | 99.9     | -0.8 | 95.7  | -6.7 | 87.1     | -3.9  | 96.8      | 6.0   |
| 3     | 104.4 | -5.9  | 85.2     | -14.7 | 87.2      | 10.0  | 101.1    | -3.9 | 99.6  | -3.4 | 94.4     | -8.7  | 99.0      | 6.5   |

## 第3-2表 労働時間指数（所定内労働時間）

（平成31年3月分）

（事業所規模5人以上）

（平成27年=100）

| 区分    | 調査産業計 |      | 建設業   |       | 製造業   |      | 電気・ガス業等 |       | 情報通信業 |       | 運輸業、郵便業 |       | 卸売業、小売業 |      | 金融業、保険業 |      |
|-------|-------|------|-------|-------|-------|------|---------|-------|-------|-------|---------|-------|---------|------|---------|------|
|       | 前年比   |      | 前年比   |       | 前年比   |      | 前年比     |       | 前年比   |       | 前年比     |       | 前年比     |      | 前年比     |      |
| 平成26年 | 98.3  | 0.1  | 99.3  | -0.9  | 100.2 | 1.2  | 97.2    | 0.4   | 110.5 | -1.9  | 96.6    | -0.3  | 96.2    | 0.4  | 100.4   | 3.8  |
| 27    | 100.0 | 1.7  | 100.0 | 0.8   | 100.0 | -0.2 | 100.0   | 2.9   | 100.0 | -9.4  | 100.0   | 3.4   | 100.0   | 4.0  | 100.0   | -0.3 |
| 28    | 99.1  | -0.9 | 96.6  | -3.4  | 99.8  | -0.2 | 99.6    | -0.4  | 114.3 | 14.3  | 98.0    | -2.0  | 97.7    | -2.3 | 98.9    | -1.0 |
| 29    | 99.8  | 0.7  | 97.9  | 1.3   | 100.1 | 0.3  | 101.6   | 2.0   | 112.2 | -1.8  | 99.9    | 1.9   | 98.0    | 0.3  | 96.7    | -2.2 |
| 30    | 97.7  | -2.1 | 98.0  | 0.1   | 100.1 | 0.0  | 99.0    | -2.6  | 111.6 | -0.5  | 101.4   | 1.5   | 93.9    | -4.2 | 94.2    | -2.6 |
| 30年2月 | 96.4  | -1.8 | 102.3 | 4.1   | 100.1 | 0.0  | 93.7    | -4.5  | 103.4 | -5.8  | 102.3   | 5.2   | 90.6    | -9.5 | 87.4    | -9.4 |
| 3     | 98.1  | -1.1 | 95.3  | 2.1   | 99.5  | 0.4  | 103.7   | -3.6  | 109.9 | -6.4  | 102.7   | 5.1   | 91.6    | -4.0 | 94.1    | -8.7 |
| 4     | 101.6 | -1.8 | 107.0 | 6.6   | 103.4 | -2.4 | 99.6    | -4.5  | 113.1 | 0.6   | 103.8   | -0.2  | 97.3    | -6.6 | 93.1    | -6.1 |
| 5     | 97.0  | 0.3  | 88.4  | 2.6   | 95.2  | -0.2 | 104.9   | 7.3   | 108.8 | -6.9  | 102.5   | 3.5   | 93.1    | -0.3 | 95.1    | 0.5  |
| 6     | 102.5 | -1.8 | 104.4 | 3.0   | 104.7 | 0.4  | 102.1   | -7.8  | 115.8 | 0.4   | 105.2   | -0.8  | 97.7    | -4.1 | 98.2    | -4.6 |
| 7     | 97.7  | -3.3 | 99.9  | -4.0  | 101.8 | 0.3  | 102.7   | 3.4   | 117.8 | 5.0   | 99.5    | 0.1   | 91.0    | -9.5 | 99.8    | 4.3  |
| 8     | 94.9  | -1.6 | 91.9  | -5.9  | 96.7  | 3.8  | 102.0   | 2.3   | 114.1 | 4.7   | 96.1    | -0.9  | 91.8    | -4.2 | 94.6    | 3.4  |
| 9     | 95.8  | -5.0 | 99.0  | -3.3  | 99.7  | -2.9 | 88.0    | -11.2 | 108.2 | 1.4   | 98.2    | -2.4  | 94.7    | -2.0 | 89.5    | -6.9 |
| 10    | 99.0  | -2.8 | 100.7 | -2.6  | 100.3 | -1.8 | 104.8   | -5.2  | 110.6 | 0.6   | 105.6   | 4.6   | 96.6    | -0.9 | 99.4    | 1.0  |
| 11    | 100.6 | -0.8 | 100.9 | -2.5  | 105.7 | 1.5  | 101.5   | 0.0   | 113.5 | 0.1   | 101.8   | 2.9   | 97.9    | -1.9 | 99.9    | 4.1  |
| 12    | 96.7  | -4.7 | 100.1 | -0.6  | 103.2 | -2.0 | 91.4    | -8.1  | 111.8 | 2.7   | 103.0   | 0.6   | 94.8    | -5.5 | 91.6    | -4.3 |
| 31年1月 | 87.1  | -5.9 | 78.6  | -8.7  | 87.6  | -3.3 | 91.7    | -1.9  | 94.8  | -15.2 | 87.7    | -8.8  | 83.2    | -7.6 | 84.5    | -3.3 |
| 2     | 92.8  | -3.7 | 88.8  | -13.2 | 101.5 | 1.4  | 92.7    | -1.1  | 105.2 | 1.7   | 89.4    | -12.6 | 93.6    | 3.3  | 83.5    | -4.5 |
| 3     | 93.6  | -4.6 | 89.5  | -6.1  | 100.4 | 0.9  | 99.1    | -4.4  | 110.3 | 0.4   | 90.1    | -12.3 | 90.0    | -1.7 | 87.7    | -6.8 |

| 区分    | 学術研究等 |       | 宿泊業・飲食業等 |       | 生活関連サービス等 |       | 教育、学習支援業 |       | 医療、福祉 |      | 複合サービス事業 |      | その他のサービス業 |      |
|-------|-------|-------|----------|-------|-----------|-------|----------|-------|-------|------|----------|------|-----------|------|
|       | 前年比   |       | 前年比      |       | 前年比       |       | 前年比      |       | 前年比   |      | 前年比      |      | 前年比       |      |
| 平成26年 | 111.2 | 2.3   | 100.7    | 2.3   | 115.4     | 11.8  | 91.0     | -4.9  | 97.2  | -1.3 | 97.8     | -2.1 | 97.1      | -0.6 |
| 27    | 100.0 | -10.1 | 100.0    | -0.7  | 100.0     | -13.4 | 100.0    | 9.8   | 100.0 | 2.8  | 100.0    | 2.3  | 100.0     | 2.9  |
| 28    | 98.4  | -1.5  | 93.1     | -6.9  | 105.7     | 5.7   | 99.7     | -0.3  | 99.8  | -0.2 | 100.5    | 0.4  | 96.5      | -3.5 |
| 29    | 104.0 | 5.7   | 97.0     | 4.2   | 105.8     | 0.1   | 99.7     | 0.0   | 101.4 | 1.6  | 101.3    | 0.8  | 96.9      | 0.4  |
| 30    | 106.6 | 2.5   | 98.3     | 1.3   | 103.2     | -2.5  | 94.6     | -5.1  | 100.8 | -0.6 | 101.4    | 0.1  | 94.1      | -2.9 |
| 30年2月 | 108.9 | 8.0   | 93.9     | 6.3   | 104.5     | 1.3   | 94.0     | -6.7  | 99.9  | 4.6  | 91.5     | -4.0 | 90.2      | -4.6 |
| 3     | 112.2 | 9.4   | 100.3    | 3.3   | 107.7     | 6.0   | 101.0    | -4.4  | 101.8 | 2.2  | 102.7    | -1.8 | 92.4      | -7.5 |
| 4     | 111.4 | 5.2   | 103.9    | 2.0   | 105.8     | -2.9  | 105.2    | 1.9   | 103.9 | 1.4  | 99.6     | -5.1 | 94.1      | -4.4 |
| 5     | 103.6 | 10.9  | 105.8    | 3.7   | 106.2     | 1.0   | 106.3    | 2.7   | 99.1  | 0.4  | 103.8    | 3.7  | 92.2      | -1.9 |
| 6     | 114.8 | 9.3   | 102.7    | 3.6   | 105.3     | -4.4  | 105.2    | -6.7  | 104.8 | -0.3 | 104.8    | -1.2 | 98.5      | -0.8 |
| 7     | 110.6 | 0.8   | 94.8     | 0.7   | 101.8     | -7.5  | 93.2     | -3.7  | 100.3 | -1.6 | 106.2    | 4.4  | 96.4      | -1.8 |
| 8     | 101.2 | 0.5   | 99.8     | 4.0   | 103.5     | -4.5  | 71.8     | -13.3 | 102.4 | 1.2  | 105.7    | 4.9  | 96.7      | 0.9  |
| 9     | 99.9  | -8.7  | 92.3     | -3.1  | 98.9      | -6.0  | 86.6     | -15.1 | 99.0  | -3.7 | 93.5     | -5.8 | 92.6      | -6.7 |
| 10    | 111.2 | 1.8   | 93.1     | -0.5  | 102.4     | -3.2  | 100.3    | -5.6  | 99.1  | -5.3 | 107.3    | 5.3  | 97.3      | -2.5 |
| 11    | 109.4 | -0.5  | 93.0     | -6.6  | 101.7     | -4.5  | 98.7     | -2.1  | 103.3 | 2.5  | 106.1    | 6.3  | 96.5      | -1.6 |
| 12    | 101.6 | -8.3  | 95.3     | -5.6  | 98.9      | -4.6  | 81.4     | -9.5  | 99.4  | -5.2 | 99.4     | -5.0 | 92.6      | -3.4 |
| 31年1月 | 93.0  | -1.7  | 94.2     | -10.5 | 93.6      | -7.6  | 83.9     | -7.9  | 91.7  | -5.2 | 94.6     | -1.1 | 89.7      | 0.4  |
| 2     | 102.2 | -6.2  | 88.5     | -5.8  | 82.6      | -21.0 | 89.4     | -4.9  | 93.0  | -6.9 | 93.4     | 2.1  | 94.0      | 4.2  |
| 3     | 105.2 | -6.2  | 91.1     | -9.2  | 88.2      | -18.1 | 92.8     | -8.1  | 95.6  | -6.1 | 98.7     | -3.9 | 95.0      | 2.8  |

# 第3-2表 労働時間指数（所定内労働時間）

（平成31年3月分）

（事業所規模30人以上）

（平成27年=100）

| 区分    | 調査産業計 |      | 建設業   |       | 製造業   |      | 電気・ガス業等 |      | 情報通信業 |       | 運輸業、郵便業 |       | 卸売業、小売業 |       | 金融業、保険業 |       |
|-------|-------|------|-------|-------|-------|------|---------|------|-------|-------|---------|-------|---------|-------|---------|-------|
|       | 前年比   |      | 前年比   |       | 前年比   |      | 前年比     |      | 前年比   |       | 前年比     |       | 前年比     |       | 前年比     |       |
| 平成26年 | 98.3  | -0.8 | 100.3 | -0.2  | 100.0 | 0.0  | 97.4    | -1.1 | 106.1 | 6.8   | 95.7    | -1.3  | 100.2   | -0.8  | 97.7    | 0.2   |
| 27    | 100.0 | 1.7  | 100.0 | -0.2  | 100.0 | -0.1 | 100.0   | 2.7  | 100.0 | -5.7  | 100.0   | 4.6   | 100.0   | -0.2  | 100.0   | 2.3   |
| 28    | 99.9  | -0.1 | 102.8 | 2.8   | 100.4 | 0.4  | 100.1   | 0.1  | 100.4 | 0.3   | 99.4    | -0.6  | 99.8    | -0.2  | 99.5    | -0.4  |
| 29    | 100.5 | 0.6  | 103.5 | 0.7   | 100.2 | -0.2 | 101.9   | 1.8  | 99.9  | -0.5  | 99.1    | -0.3  | 100.1   | 0.3   | 98.9    | -0.6  |
| 30    | 99.5  | -1.0 | 100.5 | -2.9  | 100.7 | 0.5  | 100.6   | -1.3 | 99.9  | 0.0   | 104.2   | 5.1   | 92.1    | -8.0  | 96.5    | -2.4  |
| 30年2月 | 97.1  | -1.2 | 100.9 | -6.8  | 100.6 | -0.3 | 95.5    | -3.8 | 90.4  | 7.4   | 100.0   | 1.5   | 89.8    | -7.0  | 89.8    | -8.6  |
| 3     | 98.5  | -2.1 | 100.4 | -0.6  | 99.9  | 0.9  | 106.2   | -3.9 | 101.0 | -3.2  | 102.0   | 4.3   | 89.1    | -5.9  | 98.4    | -4.1  |
| 4     | 101.6 | -3.4 | 100.8 | -8.1  | 103.0 | -4.4 | 101.6   | -3.6 | 102.1 | 0.7   | 104.9   | 1.7   | 94.1    | -10.5 | 96.3    | -6.7  |
| 5     | 97.8  | -0.4 | 92.1  | -2.0  | 96.4  | 1.4  | 107.3   | 7.9  | 96.1  | -10.0 | 105.8   | 8.5   | 90.4    | -9.2  | 96.5    | 1.6   |
| 6     | 103.7 | -1.7 | 112.0 | 0.6   | 104.2 | -0.3 | 104.5   | -6.2 | 105.3 | 9.0   | 107.4   | 4.4   | 95.0    | -9.0  | 101.2   | -5.1  |
| 7     | 101.2 | 0.4  | 104.4 | -1.6  | 102.9 | 2.0  | 104.8   | 7.6  | 107.3 | 0.4   | 104.7   | 5.9   | 94.1    | -8.5  | 101.1   | 2.7   |
| 8     | 98.5  | 1.9  | 95.6  | -2.1  | 97.5  | 6.0  | 103.8   | 3.6  | 98.4  | -3.7  | 104.9   | 6.8   | 94.0    | -5.9  | 96.8    | 0.2   |
| 9     | 99.0  | -2.7 | 108.7 | -0.5  | 100.4 | -1.3 | 88.8    | -8.1 | 93.2  | -1.2  | 104.9   | 5.2   | 92.4    | -8.4  | 92.4    | -6.3  |
| 10    | 101.3 | -0.9 | 96.5  | -11.3 | 100.8 | -2.1 | 106.0   | -5.9 | 100.4 | -0.4  | 111.8   | 16.3  | 92.0    | -6.3  | 103.6   | 3.3   |
| 11    | 103.7 | 2.2  | 107.1 | 1.2   | 106.7 | 2.5  | 102.9   | 2.5  | 100.5 | -0.5  | 105.2   | 8.3   | 93.5    | -6.2  | 100.3   | 4.6   |
| 12    | 99.0  | -2.4 | 104.0 | 0.4   | 104.0 | -0.8 | 91.3    | -6.9 | 101.4 | 2.8   | 102.7   | 2.8   | 94.0    | -8.2  | 92.7    | -7.5  |
| 31年1月 | 89.3  | -3.6 | 86.0  | 2.4   | 88.5  | -3.4 | 93.5    | -1.2 | 87.2  | -15.2 | 89.5    | -7.2  | 85.5    | -1.8  | 86.0    | -3.6  |
| 2     | 94.6  | -2.6 | 98.7  | -2.2  | 104.2 | 3.6  | 94.0    | -1.6 | 87.2  | -3.5  | 90.7    | -9.3  | 90.0    | 0.2   | x       | x     |
| 3     | 96.5  | -2.0 | 97.6  | -2.8  | 103.1 | 3.2  | 100.0   | -5.8 | 92.1  | -8.8  | 89.7    | -12.1 | 91.0    | 2.1   | 87.8    | -10.8 |

| 区分    | 学術研究等 |      | 宿泊業・飲食業等 |       | 生活関連サービス等 |       | 教育、学習支援業 |       | 医療、福祉 |      | 複合サービス事業 |       | その他のサービス業 |       |
|-------|-------|------|----------|-------|-----------|-------|----------|-------|-------|------|----------|-------|-----------|-------|
|       | 前年比   |      | 前年比      |       | 前年比       |       | 前年比      |       | 前年比   |      | 前年比      |       | 前年比       |       |
| 平成26年 | 109.6 | 0.8  | 98.4     | 1.1   | 118.4     | -2.0  | 93.4     | -4.6  | 96.2  | -1.4 | 98.8     | -1.3  | 101.8     | 4.7   |
| 27    | 100.0 | -8.6 | 100.0    | 1.7   | 100.0     | -15.6 | 100.0    | 7.2   | 100.0 | 4.0  | 100.0    | 1.2   | 100.0     | -1.7  |
| 28    | 101.3 | 1.2  | 94.2     | -5.7  | 99.5      | -0.5  | 100.3    | 0.3   | 99.5  | -0.5 | 100.7    | 0.6   | 101.7     | 1.7   |
| 29    | 102.1 | 0.8  | 94.5     | 0.3   | 95.5      | -4.0  | 100.7    | 0.4   | 101.0 | 1.5  | 102.9    | 2.2   | 105.6     | 3.8   |
| 30    | 100.2 | -1.9 | 99.7     | 5.5   | 94.8      | -0.7  | 97.6     | -3.1  | 103.0 | 2.0  | 98.1     | -4.7  | 96.3      | -8.8  |
| 30年2月 | 93.2  | -5.2 | 92.5     | 6.0   | 87.1      | -8.7  | 93.4     | -8.8  | 101.9 | 7.6  | 89.4     | -5.7  | 92.2      | -10.4 |
| 3     | 104.3 | -3.6 | 95.7     | 7.5   | 81.6      | -9.3  | 98.8     | -8.9  | 102.8 | 0.7  | 100.3    | -5.6  | 93.6      | -11.8 |
| 4     | 100.8 | -2.2 | 99.1     | 2.8   | 94.9      | -3.7  | 102.6    | -3.5  | 106.5 | 2.4  | 93.9     | -14.9 | 95.2      | -10.9 |
| 5     | 100.6 | 1.6  | 103.9    | 11.4  | 97.2      | 4.0   | 107.7    | 2.3   | 98.2  | -0.7 | 97.7     | -2.8  | 94.4      | -8.6  |
| 6     | 106.0 | -1.9 | 101.4    | 6.3   | 98.0      | -3.4  | 106.0    | -6.8  | 106.5 | 1.4  | 101.7    | -5.7  | 100.6     | -8.5  |
| 7     | 106.8 | 1.7  | 99.8     | 7.2   | 98.6      | -1.2  | 99.9     | 6.3   | 102.3 | 0.9  | 102.5    | -2.3  | 99.3      | -7.6  |
| 8     | 98.7  | 0.1  | 105.1    | 9.3   | 101.5     | 3.0   | 79.5     | -4.8  | 105.2 | 3.6  | 103.0    | 2.0   | 100.1     | -3.8  |
| 9     | 92.7  | -8.0 | 98.8     | 2.3   | 100.1     | 0.9   | 92.1     | -11.1 | 103.7 | 2.0  | 91.3     | -8.6  | 94.6      | -12.2 |
| 10    | 105.4 | 0.9  | 100.1    | 5.4   | 98.9      | 6.9   | 108.4    | 0.9   | 101.4 | -1.5 | 103.7    | 0.3   | 101.7     | -7.0  |
| 11    | 104.0 | 1.1  | 102.0    | 0.7   | 101.1     | 0.7   | 106.2    | 4.0   | 107.0 | 7.1  | 101.6    | -0.3  | 99.4      | -8.0  |
| 12    | 95.7  | -4.4 | 100.8    | 2.5   | 96.5      | 8.1   | 84.6     | -4.9  | 102.6 | -1.9 | 98.1     | -6.5  | 94.8      | -8.2  |
| 31年1月 | 87.7  | -7.0 | 81.2     | -16.2 | 92.1      | 12.9  | 92.1     | -0.2  | 92.0  | -5.4 | 90.6     | -3.9  | 93.6      | 4.1   |
| 2     | 95.5  | 2.5  | 75.3     | -18.6 | 77.6      | -10.9 | 93.9     | 0.5   | 93.4  | -8.3 | 87.5     | -2.1  | 96.5      | 4.7   |
| 3     | 99.4  | -4.7 | 83.5     | -12.7 | 84.2      | 3.2   | 95.4     | -3.4  | 97.8  | -4.9 | 93.2     | -7.1  | 98.4      | 5.1   |

# 第3-3表 労働時間指数（所定外労働時間）

（平成31年3月分）

（事業所規模5人以上）

（平成27年=100）

| 区分    | 調査産業計 |      | 建設業   |       | 製造業   |       | 電気・ガス業等 |       | 情報通信業 |       | 運輸業, 郵便業 |       | 卸売業, 小売業 |       | 金融業, 保険業 |       |
|-------|-------|------|-------|-------|-------|-------|---------|-------|-------|-------|----------|-------|----------|-------|----------|-------|
|       | 前年比   |      | 前年比   |       | 前年比   |       | 前年比     |       | 前年比   |       | 前年比      |       | 前年比      |       | 前年比      |       |
| 平成26年 | 91.5  | -2.5 | 75.0  | 1.6   | 103.7 | 6.8   | 104.2   | -13.6 | 155.2 | 5.4   | 88.8     | -17.0 | 90.3     | 7.3   | 120.4    | 8.1   |
| 27    | 100.0 | 9.2  | 100.0 | 33.4  | 100.0 | -3.6  | 100.0   | -4.0  | 100.0 | -35.6 | 100.0    | 12.7  | 100.0    | 10.7  | 100.0    | -16.9 |
| 28    | 99.2  | -0.8 | 81.7  | -18.3 | 113.4 | 13.4  | 138.2   | 38.1  | 149.2 | 49.2  | 60.3     | -39.8 | 108.7    | 8.7   | 86.2     | -13.8 |
| 29    | 100.5 | 1.3  | 58.0  | -29.0 | 107.4 | -5.3  | 143.8   | 4.1   | 219.6 | 47.2  | 59.2     | -1.8  | 118.6    | 9.1   | 67.9     | -21.2 |
| 30    | 110.3 | 9.8  | 43.8  | -24.5 | 114.6 | 6.7   | 124.9   | -13.1 | 166.1 | -24.4 | 89.6     | 51.4  | 79.2     | -33.2 | 54.6     | -19.6 |
| 30年2月 | 105.7 | 3.3  | 56.7  | -20.9 | 115.3 | -0.7  | 137.3   | -10.4 | 161.9 | -36.7 | 81.9     | 32.1  | 66.1     | -32.8 | 44.6     | -32.7 |
| 3     | 112.5 | 6.4  | 65.4  | -8.8  | 116.9 | 6.1   | 125.3   | -24.2 | 201.0 | -29.6 | 76.0     | 22.6  | 72.6     | -43.0 | 56.5     | -33.4 |
| 4     | 117.0 | 10.7 | 52.0  | -8.3  | 121.2 | 1.4   | 122.7   | -22.0 | 176.3 | -26.3 | 77.4     | 31.6  | 80.6     | -41.9 | 57.6     | -36.9 |
| 5     | 114.8 | 16.1 | 48.8  | -11.4 | 105.9 | -5.4  | 130.7   | -13.3 | 163.9 | -20.5 | 94.1     | 82.4  | 83.9     | -34.1 | 50.0     | -22.0 |
| 6     | 115.9 | 17.2 | 63.8  | 12.5  | 111.0 | -2.3  | 105.3   | -22.6 | 168.0 | -18.9 | 94.1     | 68.9  | 75.8     | -38.2 | 48.9     | -19.7 |
| 7     | 110.2 | 10.2 | 36.2  | -32.3 | 113.6 | 4.7   | 234.7   | 131.7 | 163.9 | -19.7 | 109.0    | 79.9  | 74.2     | -27.0 | 58.7     | -12.9 |
| 8     | 95.5  | 6.3  | 26.0  | -44.1 | 105.1 | 9.7   | 69.3    | -32.5 | 164.9 | -11.6 | 92.3     | 80.6  | 82.3     | -32.0 | 55.4     | -12.1 |
| 9     | 106.8 | 8.0  | 32.3  | -32.7 | 109.3 | 13.1  | 144.0   | -14.9 | 160.8 | -19.6 | 99.1     | 71.2  | 71.0     | -41.3 | 53.3     | -18.3 |
| 10    | 113.6 | 14.9 | 33.9  | -38.5 | 117.8 | 20.8  | 133.3   | -23.1 | 160.8 | -24.3 | 100.5    | 76.3  | 69.4     | -29.5 | 63.0     | -9.5  |
| 11    | 114.8 | 13.6 | 37.8  | -29.3 | 126.3 | 22.1  | 113.3   | -30.9 | 176.3 | -23.6 | 87.3     | 45.0  | 75.8     | -18.9 | 62.0     | 7.6   |
| 12    | 110.2 | 3.2  | 24.4  | -60.3 | 122.0 | 7.4   | 92.0    | -22.5 | 150.5 | -28.4 | 85.5     | 22.7  | 90.3     | -31.7 | 54.3     | -9.2  |
| 31年1月 | 105.7 | -1.0 | 28.3  | -42.0 | 101.7 | -7.7  | 105.3   | 16.1  | 105.2 | -27.6 | 125.3    | 61.9  | 91.9     | -15.0 | 52.2     | 2.2   |
| 2     | 106.8 | 1.0  | 35.4  | -37.6 | 105.1 | -8.8  | 108.0   | -21.3 | 112.4 | -30.6 | 126.2    | 54.1  | 87.1     | 31.8  | 46.7     | 4.7   |
| 3     | 109.1 | -3.0 | 33.1  | -49.4 | 105.1 | -10.1 | 142.7   | 13.9  | 119.6 | -40.5 | 125.8    | 65.5  | 90.3     | 24.4  | 60.9     | 7.8   |

| 区分    | 学術研究等 |       | 宿泊業・飲食業等 |       | 生活関連サービス等 |       | 教育, 学習支援業 |       | 医療, 福祉 |       | 複合サービス事業 |       | その他のサービス業 |       |
|-------|-------|-------|----------|-------|-----------|-------|-----------|-------|--------|-------|----------|-------|-----------|-------|
|       | 前年比   |       | 前年比      |       | 前年比       |       | 前年比       |       | 前年比    |       | 前年比      |       | 前年比       |       |
| 平成26年 | 165.5 | -2.4  | 100.1    | -42.6 | 120.5     | -23.9 | 48.5      | -4.6  | 94.2   | -15.9 | 80.8     | 30.7  | 106.8     | 5.7   |
| 27    | 100.0 | -39.6 | 100.0    | -0.1  | 100.0     | -17.0 | 100.0     | 106.1 | 100.0  | 6.2   | 100.0    | 23.7  | 100.0     | -6.4  |
| 28    | 169.7 | 69.7  | 160.7    | 60.7  | 145.2     | 45.2  | 97.0      | -3.0  | 99.5   | -0.4  | 115.5    | 15.5  | 116.0     | 16.0  |
| 29    | 112.7 | -33.6 | 254.0    | 58.1  | 172.7     | 18.9  | 107.1     | 10.4  | 93.5   | -6.0  | 141.5    | 22.5  | 143.4     | 23.6  |
| 30    | 180.4 | 60.1  | 261.8    | 3.1   | 231.4     | 34.0  | 175.1     | 63.5  | 145.6  | 55.7  | 127.2    | -10.1 | 115.8     | -19.2 |
| 30年2月 | 143.3 | -14.3 | 224.1    | 1.5   | 261.5     | 131.8 | 173.2     | 73.2  | 130.6  | 27.0  | 106.7    | -31.9 | 107.2     | -21.2 |
| 3     | 197.0 | 34.7  | 275.9    | 31.2  | 264.1     | 128.9 | 189.1     | 79.9  | 127.8  | 31.5  | 161.7    | -6.7  | 132.5     | -6.8  |
| 4     | 165.7 | 10.0  | 289.7    | 27.3  | 233.3     | 49.2  | 235.5     | 112.4 | 138.9  | 56.2  | 121.7    | -23.9 | 114.5     | -9.5  |
| 5     | 117.9 | 29.6  | 275.9    | 14.3  | 228.2     | 71.2  | 224.6     | 92.5  | 141.7  | 45.8  | 108.3    | -8.5  | 118.1     | -1.0  |
| 6     | 137.3 | 50.9  | 265.5    | 24.2  | 210.3     | 82.2  | 212.3     | 76.5  | 147.2  | 65.6  | 178.3    | 12.6  | 125.3     | 5.0   |
| 7     | 183.6 | 108.4 | 255.2    | -3.9  | 233.3     | 15.2  | 147.8     | 36.0  | 155.6  | 55.6  | 123.3    | -9.8  | 116.9     | -34.9 |
| 8     | 176.1 | 106.9 | 327.6    | 18.7  | 230.8     | -3.2  | 60.9      | 15.1  | 150.0  | 50.0  | 100.0    | -17.8 | 119.3     | -25.0 |
| 9     | 258.2 | 179.1 | 220.7    | -25.6 | 202.6     | 5.4   | 168.8     | 37.0  | 150.0  | 68.7  | 115.0    | -17.9 | 102.4     | -30.9 |
| 10    | 214.9 | 136.2 | 231.0    | -18.3 | 215.4     | 5.0   | 196.4     | 37.5  | 144.4  | 62.4  | 118.3    | 14.5  | 122.9     | -12.1 |
| 11    | 256.7 | 156.7 | 255.2    | -16.8 | 194.9     | 4.1   | 185.5     | 37.6  | 161.1  | 75.7  | 136.7    | -2.4  | 112.0     | -28.5 |
| 12    | 185.1 | 74.6  | 289.7    | 1.2   | 274.4     | 24.4  | 150.0     | 49.0  | 161.1  | 93.4  | 133.3    | -13.0 | 108.4     | -35.7 |
| 31年1月 | 129.9 | 1.2   | 151.7    | -34.3 | 135.9     | -40.4 | 142.0     | -9.7  | 175.0  | 26.0  | 108.3    | -12.2 | 106.0     | -3.3  |
| 2     | 170.1 | 18.7  | 120.7    | -46.1 | 117.9     | -54.9 | 159.4     | -8.0  | 172.2  | 31.9  | 90.0     | -15.7 | 103.6     | -3.4  |
| 3     | 231.3 | 17.4  | 169.0    | -38.7 | 125.6     | -52.4 | 158.7     | -16.1 | 158.3  | 23.9  | 108.3    | -33.0 | 112.0     | -15.5 |

# 第3-3表 労働時間指数（所定外労働時間）

（平成31年3月分）

（事業所規模30人以上）

（平成27年=100）

| 区分    | 調査産業計 |      | 建設業   |       | 製造業   |       | 電気・ガス業等 |       | 情報通信業 |       | 運輸業、郵便業 |       | 卸売業、小売業 |       | 金融業、保険業 |       |
|-------|-------|------|-------|-------|-------|-------|---------|-------|-------|-------|---------|-------|---------|-------|---------|-------|
|       | 前年比   |      | 前年比   |       | 前年比   |       | 前年比     |       | 前年比   |       | 前年比     |       | 前年比     |       | 前年比     |       |
| 平成26年 | 99.4  | -3.2 | 156.6 | -21.1 | 104.1 | 4.4   | 91.6    | -6.7  | 101.2 | 27.0  | 114.4   | -33.0 | 95.3    | -0.1  | 91.5    | 53.1  |
| 27    | 100.0 | 0.6  | 100.0 | -36.1 | 100.0 | -3.8  | 100.0   | 9.1   | 100.0 | -1.1  | 100.0   | -12.6 | 100.0   | 5.0   | 100.0   | 9.3   |
| 28    | 105.2 | 5.2  | 121.8 | 21.8  | 114.1 | 14.0  | 130.6   | 30.6  | 93.9  | -6.1  | 85.6    | -14.4 | 120.0   | 20.0  | 90.6    | -9.4  |
| 29    | 103.4 | -1.7 | 119.0 | -2.3  | 111.9 | -1.9  | 138.5   | 6.0   | 82.7  | -11.9 | 75.0    | -12.4 | 125.3   | 4.4   | 68.7    | -24.2 |
| 30    | 125.2 | 21.1 | 128.2 | 7.7   | 125.5 | 12.2  | 89.1    | -35.7 | 70.8  | -14.4 | 151.3   | 101.7 | 111.5   | -11.0 | 45.1    | -34.4 |
| 30年2月 | 121.3 | 14.0 | 137.3 | -39.1 | 127.6 | 11.0  | 116.5   | -23.2 | 55.6  | -34.0 | 127.8   | 72.0  | 101.7   | -10.2 | 45.1    | -30.4 |
| 3     | 120.2 | 17.7 | 116.4 | -14.3 | 128.3 | 13.9  | 84.6    | -47.6 | 81.6  | 0.6   | 113.9   | 57.8  | 103.3   | 14.8  | 56.6    | -37.8 |
| 4     | 125.5 | 15.7 | 117.9 | 43.6  | 131.5 | 5.7   | 89.0    | -42.9 | 66.3  | -28.6 | 104.9   | 52.5  | 110.0   | -25.8 | 56.6    | -40.0 |
| 5     | 126.6 | 20.2 | 86.6  | 9.5   | 116.5 | 0.7   | 95.6    | -30.4 | 60.2  | -25.8 | 163.2   | 170.2 | 111.7   | -21.2 | 46.7    | -29.7 |
| 6     | 127.7 | 23.7 | 126.9 | 63.5  | 119.7 | 2.0   | 73.6    | -41.8 | 66.3  | -11.0 | 167.4   | 143.3 | 103.3   | -22.5 | 39.3    | -39.4 |
| 7     | 128.7 | 24.7 | 132.8 | 3.4   | 122.8 | 6.8   | 178.0   | 92.8  | 76.5  | -10.7 | 197.9   | 171.5 | 108.3   | -15.6 | 43.4    | -32.1 |
| 8     | 113.8 | 21.6 | 158.2 | 135.4 | 118.1 | 15.3  | 41.8    | -58.7 | 74.5  | -9.9  | 172.9   | 153.9 | 121.7   | -8.7  | 42.6    | -28.8 |
| 9     | 123.4 | 23.4 | 138.8 | 45.3  | 117.3 | 15.5  | 79.1    | -53.9 | 73.0  | -7.1  | 170.8   | 143.7 | 103.3   | -13.9 | 36.9    | -43.8 |
| 10    | 135.1 | 30.9 | 146.3 | 8.9   | 130.7 | 24.8  | 91.2    | -47.5 | 78.6  | -1.3  | 172.2   | 138.5 | 100.0   | -17.8 | 49.2    | -29.4 |
| 11    | 135.1 | 28.3 | 155.2 | 14.3  | 138.6 | 28.5  | 79.1    | -48.9 | 88.8  | 6.7   | 155.6   | 98.2  | 110.0   | 0.0   | 45.1    | -17.9 |
| 12    | 127.7 | 16.5 | 131.3 | 29.4  | 133.9 | 11.1  | 69.2    | -37.7 | 71.4  | -11.4 | 147.9   | 42.9  | 145.0   | 7.4   | 36.9    | -37.5 |
| 31年1月 | 125.5 | 7.3  | 91.0  | 0.0   | 99.2  | -17.7 | 94.5    | 32.4  | 56.1  | -0.9  | 175.0   | 44.9  | 143.3   | 19.4  | 27.0    | -36.6 |
| 2     | 123.4 | 1.7  | 111.9 | -18.5 | 104.7 | -17.9 | 94.5    | -18.9 | 53.6  | -3.6  | 167.4   | 31.0  | 136.7   | 34.4  | x       | x     |
| 3     | 125.5 | 4.4  | 100.0 | -14.1 | 108.7 | -15.3 | 125.3   | 48.1  | 56.1  | -31.3 | 170.8   | 50.0  | 141.7   | 37.2  | 20.5    | -63.8 |

| 区分    | 学術研究等 |       | 宿泊業・飲食業等 |       | 生活関連サービス等 |       | 教育、学習支援業 |      | 医療、福祉 |       | 複合サービス事業 |       | その他のサービス業 |       |
|-------|-------|-------|----------|-------|-----------|-------|----------|------|-------|-------|----------|-------|-----------|-------|
|       | 前年比   |       | 前年比      |       | 前年比       |       | 前年比      |      | 前年比   |       | 前年比      |       | 前年比       |       |
| 平成26年 | 133.9 | -7.2  | 83.2     | -7.4  | 102.1     | -1.0  | 64.3     | 43.2 | 82.1  | -10.5 | 77.7     | 10.2  | 117.0     | 14.0  |
| 27    | 100.0 | -25.4 | 100.0    | 20.1  | 100.0     | -2.1  | 100.0    | 55.6 | 100.0 | 21.7  | 100.0    | 28.6  | 100.0     | -14.6 |
| 28    | 111.7 | 11.6  | 102.7    | 2.7   | 100.7     | 0.7   | 99.0     | -1.0 | 104.2 | 4.3   | 101.9    | 1.9   | 107.7     | 7.8   |
| 29    | 117.0 | 4.7   | 142.5    | 38.8  | 95.4      | -5.3  | 98.0     | -1.0 | 104.1 | -0.1  | 94.6     | -7.2  | 110.8     | 2.9   |
| 30    | 159.4 | 36.2  | 179.4    | 25.9  | 53.1      | -44.3 | 162.8    | 66.1 | 133.3 | 28.0  | 142.9    | 51.1  | 79.3      | -28.4 |
| 30年2月 | 170.9 | -8.4  | 154.4    | 33.3  | 32.8      | -55.6 | 168.0    | 72.7 | 126.8 | 15.5  | 113.3    | 54.6  | 79.4      | -29.8 |
| 3     | 187.4 | 37.6  | 187.7    | 44.6  | 32.8      | -56.5 | 164.6    | 63.5 | 112.2 | 9.6   | 162.7    | 67.2  | 85.0      | -21.6 |
| 4     | 157.5 | 38.9  | 175.4    | 9.9   | 44.3      | -47.0 | 201.4    | 83.9 | 124.4 | 30.8  | 97.3     | -3.9  | 82.2      | -12.1 |
| 5     | 137.8 | 41.2  | 178.9    | 21.4  | 50.8      | -56.4 | 195.9    | 72.4 | 126.8 | 13.0  | 140.0    | 47.8  | 80.4      | -14.0 |
| 6     | 128.3 | 59.8  | 168.4    | 29.7  | 45.9      | -49.1 | 195.2    | 64.0 | 134.1 | 37.4  | 158.7    | 75.0  | 77.6      | -12.6 |
| 7     | 212.6 | 152.2 | 193.0    | 35.8  | 54.1      | -21.5 | 135.4    | 45.3 | 139.0 | 26.6  | 141.3    | 68.2  | 76.6      | -32.8 |
| 8     | 118.1 | 32.7  | 205.3    | 37.7  | 80.3      | -41.0 | 64.6     | 17.2 | 134.1 | 19.5  | 97.3     | 12.2  | 82.2      | -26.7 |
| 9     | 182.7 | 73.2  | 156.1    | 14.1  | 62.3      | -42.4 | 161.2    | 46.3 | 134.1 | 37.4  | 129.3    | 18.3  | 75.7      | -37.7 |
| 10    | 177.2 | 62.0  | 166.7    | 20.3  | 70.5      | -20.3 | 193.9    | 66.7 | 143.9 | 37.2  | 144.0    | 66.1  | 83.2      | -25.2 |
| 11    | 205.5 | 66.3  | 203.5    | 13.8  | 60.7      | -27.4 | 183.0    | 67.1 | 143.9 | 40.5  | 162.7    | 54.5  | 70.1      | -47.9 |
| 12    | 114.2 | -2.6  | 201.8    | 26.4  | 55.7      | -30.6 | 137.4    | 49.7 | 146.3 | 57.8  | 188.0    | 65.9  | 77.6      | -42.3 |
| 31年1月 | 116.5 | -3.3  | 98.2     | -39.2 | 159.0     | 234.7 | 155.8    | 2.2  | 185.4 | 38.3  | 117.3    | -34.8 | 110.3     | 35.7  |
| 2     | 142.5 | -16.6 | 77.2     | -50.0 | 119.7     | 264.9 | 155.8    | -7.3 | 178.0 | 40.4  | 80.0     | -29.4 | 100.9     | 27.1  |
| 3     | 161.4 | -13.9 | 121.1    | -35.5 | 147.5     | 349.7 | 153.7    | -6.6 | 163.4 | 45.6  | 116.0    | -28.7 | 106.5     | 25.3  |

## 第4表 常用雇用指数 (平成31年3月分)

(事業所規模5人以上)

(平成27年=100)

| 区分    | 調査産業計 |      | 建設業   |      | 製造業   |      | 電気・ガス業等 |       | 情報通信業 |      | 運輸業、郵便業 |      | 卸売業、小売業 |      | 金融業、保険業 |      |
|-------|-------|------|-------|------|-------|------|---------|-------|-------|------|---------|------|---------|------|---------|------|
|       | 前年比   |      | 前年比   |      | 前年比   |      | 前年比     |       | 前年比   |      | 前年比     |      | 前年比     |      | 前年比     |      |
| 平成26年 | 98.8  | -1.1 | 103.6 | -4.5 | 88.0  | -4.7 | 88.8    | 12.0  | 94.7  | -3.1 | 99.5    | -2.0 | 103.6   | -3.8 | 85.6    | -0.4 |
| 27    | 100.0 | 1.2  | 100.0 | -3.5 | 100.0 | 13.6 | 100.0   | 12.6  | 100.0 | 5.6  | 100.0   | 0.5  | 100.0   | -3.4 | 100.0   | 16.7 |
| 28    | 100.5 | 0.5  | 100.9 | 0.9  | 98.1  | -1.8 | 100.6   | 0.7   | 114.2 | 14.3 | 104.1   | 4.2  | 98.8    | -1.2 | 95.2    | -4.8 |
| 29    | 101.4 | 0.9  | 105.6 | 4.7  | 99.6  | 1.5  | 105.2   | 4.6   | 119.9 | 5.0  | 103.7   | -0.4 | 97.3    | -1.5 | 93.5    | -1.8 |
| 30    | 99.1  | -2.3 | 107.0 | 1.3  | 94.1  | -5.5 | 112.3   | 6.7   | 119.3 | -0.5 | 107.7   | 3.9  | 97.0    | -0.3 | 88.4    | -5.5 |
| 30年2月 | 98.9  | -2.2 | 107.4 | 2.8  | 92.4  | -7.5 | 113.3   | 13.0  | 118.2 | 1.2  | 109.5   | 5.2  | 97.2    | -1.1 | 91.1    | -3.0 |
| 3     | 97.7  | -2.9 | 106.1 | 1.4  | 92.4  | -7.4 | 113.3   | 13.0  | 117.0 | 0.2  | 110.1   | 6.3  | 96.7    | -0.7 | 90.0    | -3.3 |
| 4     | 99.0  | -3.2 | 108.8 | 1.9  | 93.2  | -7.8 | 110.0   | 6.3   | 121.1 | 1.3  | 109.7   | 5.0  | 97.4    | -1.1 | 89.2    | -5.9 |
| 5     | 99.1  | -3.1 | 106.3 | -0.2 | 93.1  | -6.3 | 109.9   | 6.6   | 121.5 | -1.0 | 111.1   | 5.8  | 96.5    | -1.7 | 88.0    | -7.9 |
| 6     | 99.1  | -2.9 | 107.8 | 1.3  | 92.6  | -8.1 | 109.9   | 5.9   | 119.8 | -2.9 | 109.9   | 5.8  | 97.0    | -0.3 | 86.4    | -8.3 |
| 7     | 99.4  | -2.7 | 108.3 | 1.6  | 94.4  | -5.4 | 113.1   | 8.9   | 120.8 | -1.5 | 108.5   | 4.8  | 96.2    | -1.5 | 86.2    | -8.2 |
| 8     | 99.2  | -2.5 | 107.6 | 1.9  | 94.6  | -5.2 | 113.1   | 8.9   | 121.1 | 0.2  | 106.0   | 3.2  | 97.0    | 0.8  | 85.7    | -8.8 |
| 9     | 99.2  | -2.6 | 105.7 | 0.0  | 94.8  | -5.3 | 113.1   | 8.8   | 118.1 | -4.3 | 106.1   | 3.3  | 96.8    | -1.0 | 87.2    | -6.1 |
| 10    | 99.2  | -2.4 | 107.2 | 1.3  | 95.1  | -5.3 | 113.7   | 0.4   | 119.1 | -0.2 | 106.3   | 3.5  | 96.7    | 1.2  | 87.4    | -5.7 |
| 11    | 99.3  | -2.4 | 106.3 | -0.7 | 95.0  | -5.8 | 112.8   | -0.3  | 118.4 | 0.3  | 102.6   | -0.6 | 97.1    | 1.1  | 88.3    | -3.7 |
| 12    | 99.6  | 0.9  | 105.6 | 0.6  | 95.3  | 1.9  | 112.8   | -0.3  | 119.1 | 2.4  | 102.4   | -2.2 | 97.2    | 1.0  | 89.9    | -2.1 |
| 31年1月 | 101.3 | 1.4  | 104.8 | -2.2 | 99.9  | 4.2  | 103.9   | -8.1  | 119.3 | 1.5  | 102.3   | -6.7 | 96.3    | -1.3 | 89.8    | -1.2 |
| 2     | 101.3 | 2.4  | 100.8 | -6.1 | 99.8  | 8.0  | 102.7   | -9.4  | 116.9 | -1.1 | 102.4   | -6.5 | 98.4    | 1.2  | 89.9    | -1.3 |
| 3     | 99.8  | 2.1  | 97.8  | -7.8 | 100.3 | 8.5  | 101.5   | -10.4 | 116.5 | -0.4 | 102.2   | -7.2 | 97.1    | 0.4  | 89.2    | -0.9 |

| 区分    | 学術研究等 |       | 宿泊業・飲食業等 |      | 生活関連サービス等 |       | 教育、学習支援業 |      | 医療、福祉 |      | 複合サービス事業 |       | その他のサービス業 |      |
|-------|-------|-------|----------|------|-----------|-------|----------|------|-------|------|----------|-------|-----------|------|
|       | 前年比   |       | 前年比      |      | 前年比       |       | 前年比      |      | 前年比   |      | 前年比      |       | 前年比       |      |
| 平成26年 | 107.1 | -3.6  | 102.5    | 3.5  | 111.9     | -10.8 | 103.7    | -0.5 | 99.0  | 3.1  | 100.6    | -1.5  | 99.7      | 1.3  |
| 27    | 100.0 | -6.6  | 100.0    | -2.4 | 100.0     | -10.6 | 100.0    | -3.5 | 100.0 | 1.0  | 100.0    | -0.6  | 100.0     | 0.3  |
| 28    | 100.3 | 0.3   | 95.8     | -4.3 | 107.9     | 7.8   | 98.6     | -1.4 | 104.1 | 4.0  | 102.4    | 2.3   | 96.5      | -3.5 |
| 29    | 105.5 | 5.2   | 103.9    | 8.5  | 111.3     | 3.1   | 100.1    | 1.5  | 103.3 | -0.8 | 100.9    | -1.5  | 98.4      | 2.0  |
| 30    | 98.9  | -6.3  | 108.8    | 4.7  | 110.9     | -0.4  | 101.5    | 1.4  | 97.8  | -5.3 | 77.7     | -23.0 | 98.9      | 0.5  |
| 30年2月 | 97.4  | -9.2  | 108.9    | 12.6 | 108.8     | 4.4   | 102.2    | 2.3  | 97.6  | -5.7 | 77.8     | -25.0 | 97.0      | -1.8 |
| 3     | 96.6  | -11.6 | 106.8    | 8.9  | 113.3     | 7.0   | 90.4     | -7.5 | 96.7  | -6.6 | 77.7     | -23.2 | 97.3      | 2.4  |
| 4     | 99.8  | -10.3 | 105.4    | 5.3  | 112.0     | -1.0  | 101.8    | 3.4  | 97.5  | -7.0 | 77.8     | -24.3 | 98.1      | -0.6 |
| 5     | 100.4 | -9.5  | 107.1    | 3.5  | 113.2     | -0.1  | 102.1    | 2.7  | 97.8  | -6.9 | 78.4     | -23.3 | 98.2      | -0.4 |
| 6     | 99.5  | -4.8  | 108.0    | 1.6  | 110.8     | -1.1  | 102.6    | 2.4  | 98.3  | -5.6 | 78.1     | -22.8 | 98.6      | -0.7 |
| 7     | 98.7  | -4.9  | 109.0    | 0.9  | 110.4     | -3.2  | 102.9    | 2.7  | 98.6  | -5.6 | 78.2     | -21.7 | 99.2      | -0.4 |
| 8     | 98.5  | -4.6  | 109.0    | -0.9 | 109.0     | -3.5  | 102.8    | 2.6  | 98.3  | -5.6 | 78.2     | -21.5 | 98.4      | -0.4 |
| 9     | 98.4  | -2.7  | 108.8    | 2.5  | 110.8     | -2.9  | 102.6    | 1.8  | 98.2  | -6.1 | 77.6     | -21.8 | 99.2      | 1.2  |
| 10    | 99.9  | -2.3  | 108.9    | 2.9  | 110.3     | -4.2  | 102.6    | 1.2  | 97.0  | -6.9 | 77.6     | -21.6 | 100.0     | 0.9  |
| 11    | 100.0 | -3.3  | 110.8    | 4.7  | 111.0     | -1.5  | 102.8    | 1.4  | 97.5  | -6.0 | 76.6     | -22.6 | 100.7     | 1.4  |
| 12    | 99.8  | -1.5  | 111.5    | 2.5  | 110.9     | -0.5  | 103.2    | 2.0  | 98.1  | 3.0  | 77.1     | -23.2 | 102.1     | 4.8  |
| 31年1月 | 99.9  | 1.6   | 110.5    | -0.3 | 105.7     | -4.3  | 104.9    | 2.6  | 104.2 | 6.2  | 76.1     | -2.1  | 102.2     | 4.9  |
| 2     | 100.2 | 2.9   | 110.0    | 1.0  | 105.6     | -2.9  | 103.4    | 1.2  | 104.1 | 6.7  | 76.4     | -1.8  | 102.6     | 5.8  |
| 3     | 92.2  | -4.6  | 107.1    | 0.3  | 104.1     | -8.1  | 94.1     | 4.1  | 104.1 | 7.7  | 75.9     | -2.3  | 102.2     | 5.0  |

## 第4表 常用雇用指数 (平成31年3月分)

(事業所規模30人以上)

(平成27年=100)

| 区分    | 調査産業計 |      | 建設業   |       | 製造業   |       | 電気・ガス業等 |       | 情報通信業 |       | 運輸業, 郵便業 |      | 卸売業, 小売業 |      | 金融業, 保険業 |      |
|-------|-------|------|-------|-------|-------|-------|---------|-------|-------|-------|----------|------|----------|------|----------|------|
|       |       | 前年比  |       | 前年比   |       | 前年比   |         | 前年比   |       | 前年比   |          | 前年比  |          | 前年比  |          | 前年比  |
| 平成26年 | 98.1  | -1.6 | 114.4 | -4.0  | 87.9  | -5.9  | 100.5   | -2.4  | 104.6 | -11.8 | 100.7    | 0.6  | 104.8    | -1.3 | 69.9     | -1.7 |
| 27    | 100.0 | 1.9  | 100.0 | -12.6 | 100.0 | 13.8  | 100.0   | -0.5  | 100.0 | -4.4  | 100.0    | -0.7 | 100.0    | -4.6 | 100.0    | 43.0 |
| 28    | 99.5  | -0.5 | 100.3 | 0.3   | 98.1  | -1.9  | 101.1   | 1.1   | 99.6  | -0.4  | 100.8    | 0.9  | 97.8     | -2.2 | 99.4     | -0.6 |
| 29    | 100.6 | 1.0  | 99.8  | -0.5  | 101.1 | 3.1   | 107.4   | 6.3   | 101.7 | 2.1   | 98.3     | -2.5 | 98.2     | 0.4  | 100.2    | 0.8  |
| 30    | 96.6  | -4.0 | 109.6 | 9.8   | 90.0  | -11.0 | 116.7   | 8.7   | 101.0 | -0.7  | 105.9    | 7.7  | 102.6    | 4.5  | 95.2     | -5.0 |
| 30年2月 | 96.6  | -2.6 | 107.6 | 8.9   | 89.6  | -10.1 | 118.2   | 17.4  | 101.2 | 3.4   | 107.1    | 8.5  | 104.2    | 8.8  | 95.9     | -3.4 |
| 3     | 96.1  | -2.6 | 107.6 | 9.6   | 89.6  | -10.0 | 118.2   | 17.4  | 101.2 | 3.8   | 107.5    | 9.8  | 103.2    | 8.3  | 95.7     | -3.3 |
| 4     | 96.9  | -4.4 | 112.3 | 13.1  | 90.3  | -11.1 | 113.9   | 8.6   | 101.9 | 1.1   | 107.4    | 8.9  | 103.7    | 4.4  | 96.0     | -6.2 |
| 5     | 97.0  | -5.0 | 110.5 | 11.3  | 90.1  | -12.2 | 113.8   | 8.5   | 101.8 | -2.6  | 107.6    | 8.2  | 102.6    | 0.6  | 95.0     | -7.5 |
| 6     | 96.5  | -5.4 | 109.9 | 10.1  | 89.5  | -13.0 | 113.8   | 7.8   | 101.3 | -1.6  | 106.8    | 8.5  | 102.2    | 0.8  | 94.0     | -7.6 |
| 7     | 96.4  | -5.4 | 109.9 | 9.5   | 89.5  | -12.9 | 117.8   | 11.4  | 101.4 | -1.5  | 104.7    | 6.2  | 101.9    | 1.6  | 94.1     | -7.6 |
| 8     | 96.2  | -4.7 | 108.9 | 8.5   | 89.3  | -13.0 | 117.8   | 11.4  | 100.6 | -3.7  | 104.0    | 5.8  | 102.6    | 10.3 | 94.3     | -6.4 |
| 9     | 96.2  | -5.6 | 109.9 | 8.8   | 89.5  | -13.0 | 117.8   | 11.3  | 100.0 | -3.8  | 104.2    | 6.9  | 101.6    | 1.5  | 94.7     | -6.0 |
| 10    | 96.3  | -5.1 | 109.9 | 8.3   | 89.6  | -12.4 | 117.8   | -0.3  | 100.0 | -2.2  | 104.4    | 7.7  | 101.3    | 3.8  | 95.0     | -5.5 |
| 11    | 96.5  | -4.9 | 109.9 | 8.8   | 89.3  | -13.1 | 116.7   | -1.1  | 99.7  | -3.0  | 105.4    | 8.8  | 101.1    | 3.0  | 95.3     | -2.0 |
| 12    | 96.6  | 0.7  | 110.4 | 11.7  | 89.4  | -4.1  | 116.7   | -1.0  | 99.9  | -2.5  | 105.1    | 5.6  | 101.6    | 2.7  | 96.3     | -0.5 |
| 31年1月 | 99.5  | 1.3  | 109.3 | 0.7   | 95.0  | 0.8   | 105.3   | -10.7 | 100.2 | -2.1  | 105.3    | -1.4 | 99.8     | -4.8 | 97.4     | 0.9  |
| 2     | 99.3  | 2.8  | 107.9 | 0.3   | 94.9  | 5.9   | 103.7   | -12.3 | 98.7  | -2.5  | 105.6    | -1.4 | 99.2     | -4.8 | x        | x    |
| 3     | 99.0  | 3.0  | 109.6 | 1.9   | 95.2  | 6.3   | 102.1   | -13.6 | 98.2  | -3.0  | 104.7    | -2.6 | 99.8     | -3.3 | 97.2     | 1.6  |

| 区分    | 学術研究等 |       | 宿泊業・飲食業等 |       | 生活関連サービス等 |       | 教育, 学習支援業 |      | 医療, 福祉 |       | 複合サービス事業 |       | その他のサービス業 |      |
|-------|-------|-------|----------|-------|-----------|-------|-----------|------|--------|-------|----------|-------|-----------|------|
|       |       | 前年比   |          | 前年比   |           | 前年比   |           | 前年比  |        | 前年比   |          | 前年比   |           | 前年比  |
| 平成26年 | 131.2 | -6.3  | 103.2    | 0.3   | 115.1     | -7.9  | 105.3     | 0.0  | 99.6   | 1.6   | 101.3    | 0.2   | 103.4     | 0.2  |
| 27    | 100.0 | -23.8 | 100.0    | -3.1  | 100.0     | -13.1 | 100.0     | -5.1 | 100.0  | 0.3   | 100.0    | -1.3  | 100.0     | -3.2 |
| 28    | 99.3  | -0.8  | 100.2    | 0.1   | 114.2     | 14.2  | 98.0      | -2.0 | 101.2  | 1.3   | 100.7    | 0.7   | 96.5      | -3.4 |
| 29    | 97.3  | -2.0  | 94.9     | -5.3  | 132.7     | 16.2  | 99.8      | 1.8  | 100.9  | -0.4  | 98.8     | -1.9  | 99.8      | 3.4  |
| 30    | 88.8  | -8.7  | 101.5    | 7.0   | 143.1     | 7.8   | 100.6     | 0.8  | 92.0   | -8.8  | 54.5     | -44.8 | 101.6     | 1.8  |
| 30年2月 | 89.3  | -7.7  | 101.8    | 10.7  | 135.0     | 20.0  | 101.5     | 1.6  | 92.0   | -8.6  | 53.9     | -46.5 | 99.1      | 0.5  |
| 3     | 89.3  | -7.4  | 102.6    | 11.4  | 146.6     | 20.7  | 96.1      | 0.0  | 91.0   | -9.4  | 53.8     | -43.4 | 100.5     | 3.6  |
| 4     | 90.1  | -8.6  | 100.2    | 6.9   | 144.0     | 7.1   | 100.1     | 1.3  | 92.4   | -10.2 | 54.0     | -47.0 | 99.9      | -0.2 |
| 5     | 89.3  | -8.0  | 100.7    | 6.8   | 143.2     | 6.2   | 100.5     | 0.7  | 92.7   | -10.2 | 55.3     | -44.0 | 100.2     | -0.6 |
| 6     | 89.3  | -9.1  | 99.2     | 3.3   | 141.8     | 5.0   | 100.8     | 0.9  | 92.6   | -9.8  | 54.6     | -44.5 | 100.9     | 0.3  |
| 7     | 89.0  | -9.6  | 101.0    | 3.8   | 142.0     | 1.5   | 100.8     | 1.0  | 92.2   | -9.9  | 54.7     | -44.2 | 102.2     | 1.6  |
| 8     | 88.1  | -9.5  | 103.6    | 6.8   | 140.9     | 1.9   | 100.8     | 1.0  | 91.8   | -9.9  | 54.8     | -44.5 | 100.0     | -0.3 |
| 9     | 87.7  | -9.6  | 102.1    | 6.7   | 145.1     | 4.4   | 100.9     | 0.5  | 91.6   | -11.0 | 54.7     | -44.0 | 101.3     | 1.3  |
| 10    | 88.1  | -9.5  | 100.7    | 5.0   | 147.3     | 5.1   | 101.0     | -0.3 | 91.6   | -10.5 | 54.8     | -43.7 | 103.1     | 3.0  |
| 11    | 88.5  | -8.0  | 100.7    | 7.5   | 150.1     | 6.2   | 101.7     | 0.4  | 91.5   | -10.5 | 54.5     | -44.0 | 104.9     | 3.6  |
| 12    | 87.8  | -8.7  | 101.2    | 5.1   | 147.4     | 6.9   | 101.7     | 1.1  | 91.4   | 4.1   | 55.4     | -44.9 | 106.3     | 5.5  |
| 31年1月 | 88.4  | -1.0  | 98.6     | -5.4  | 128.5     | -4.0  | 101.8     | 0.8  | 100.0  | 7.6   | 54.5     | 1.5   | 104.4     | 4.1  |
| 2     | 88.4  | -1.0  | 96.0     | -5.7  | 128.1     | -5.1  | 101.4     | -0.1 | 100.1  | 8.8   | 56.6     | 5.0   | 104.8     | 5.8  |
| 3     | 88.1  | -1.3  | 91.5     | -10.8 | 134.6     | -8.2  | 98.9      | 2.9  | 100.0  | 9.9   | 55.7     | 3.5   | 105.0     | 4.5  |

# 全国結果

## 毎月勤労統計調査 平成31年3月分結果速報

当調査においては、本来「500人以上規模の事業所」については全数調査すべきところ、一部抽出調査を行い、かつ抽出調査を行う場合に行う必要がある統計的処理(復元※)を平成16年から平成29年までの間行っておりませんでした。国民の皆さま、統計に関わる皆さまにご迷惑をおかけしたことをお詫び申し上げます。詳しくは、平成31年1月11日の公表資料に掲載しています。

([https://www.mhlw.go.jp/stf/newpage\\_03207.html](https://www.mhlw.go.jp/stf/newpage_03207.html))

平成30年11月分確報から、掲載する数値を、従来公表してきた値から、平成24年以降において東京都の「500人以上規模の事業所」についても復元して再集計した値(再集計値)に変更しましたのでご注意ください。詳細については39ページをご参照ください。

※復元とは、抽出調査を行った際に行うべき統計的処理で母集団の調査結果として扱うための計算。

(前年同月と比較して)

・現金給与総額は、279,922円(1.9%減)となった。一般労働者が364,814円(1.2%減)、パートタイム労働者が96,331円(1.0%減)となり、パートタイム労働者比率が31.56%(0.77ポイント上昇)となった。  
 なお、一般労働者の所定内給与は312,152円(前年同月と同水準)、パートタイム労働者の時間当たり給与は1,148円(2.2%増)となった。

・共通事業所による現金給与総額は、0.1%減となった。

うち一般労働者が0.1%増、パートタイム労働者が0.7%減となった。

・就業形態計の所定外労働時間は10.8時間(4.4%減)となった。

※平成31年1月に30人以上規模の事業所の標本の部分入替えを行いました。1月は入替え前後の両方の事業所を調べており、新旧事業所の結果を比較したところ、現金給与総額では-2,532円(-0.9%)、きまって支給する給与では-1,576円(-0.6%)の断層が生じています。

※平成30年に基準とする母集団労働者数(ベンチマーク)の更新を行ったため、平成30年においてはベンチマークの違いによる断層が発生していました。平成31年はベンチマーク更新を行わないため、ベンチマークの違いによる断層はありません。

(事業所規模5人以上、平成31年3月速報)

| 区分               | 就業形態計   |       | 一般労働者   |       | パートタイム労働者 |       |
|------------------|---------|-------|---------|-------|-----------|-------|
|                  | 前年比(差)  |       | 前年比(差)  |       | 前年比(差)    |       |
| <b>月間現金給与額</b>   | 円       | %     | 円       | %     | 円         | %     |
| 現金給与総額           | 279,922 | -1.9  | 364,814 | -1.2  | 96,331    | -1.0  |
| きまって支給する給与       | 262,175 | -1.1  | 339,722 | -0.2  | 94,467    | -1.6  |
| 所定内給与            | 242,384 | -0.9  | 312,152 | 0.0   | 91,501    | -1.2  |
| (時間当たり給与)        | —       | —     | —       | —     | 1,148     | 2.2   |
| 所定外給与            | 19,791  | -3.1  | 27,570  | -1.7  | 2,966     | -10.3 |
| 特別に支払われた給与       | 17,747  | -12.4 | 25,092  | -12.5 | 1,864     | 32.7  |
| <b>実質賃金</b>      |         |       |         |       |           |       |
| 現金給与総額           | —       | -2.5  | —       | -1.8  | —         | -1.5  |
| きまって支給する給与       | —       | -1.7  | —       | -0.8  | —         | -2.1  |
| <b>月間実労働時間数等</b> | 時間      | %     | 時間      | %     | 時間        | %     |
| 総実労働時間           | 138.3   | -3.0  | 164.3   | -2.3  | 82.1      | -3.7  |
| 所定内労働時間          | 127.5   | -2.9  | 149.6   | -2.3  | 79.7      | -3.3  |
| 所定外労働時間          | 10.8    | -4.4  | 14.7    | -2.6  | 2.4       | -11.1 |
| 出勤日数             | 日       | 日     | 日       | 日     | 日         | 日     |
|                  | 17.9    | -0.5  | 19.6    | -0.4  | 14.2      | -0.4  |
| <b>常用雇用</b>      | 千人      | %     | 千人      | %     | 千人        | %     |
| 本調査期間末           | 49,880  | 1.8   | 34,137  | 0.6   | 15,743    | 4.3   |
| パートタイム労働者比率      | %       | ポイント  | %       | ポイント  | %         | ポイント  |
|                  | 31.56   | 0.77  | —       | —     | —         | —     |

注1：平成30年11月分確報から、平成24年以降において東京都の「500人以上規模の事業所」についても再集計した値(再集計値)に変更しており、従来の公表値とは接続しないことに注意。

注2：前年比(差)は、単位が%のものは前年同月比、ポイント又は日のものは前年同月差である。

注3：速報値は確報で改訂される場合がある。

注4：今回の調査対象事業所数は30,179事業所、回答事業所数は20,137事業所、回収率は66.7%であった。



**統計表**  
**第1表 月間現金給与額**

(事業所規模5人以上、平成31年3月速報)

| 産 業       | 現金給与総額  |      |            |      |         |      |            |       |        |       |
|-----------|---------|------|------------|------|---------|------|------------|-------|--------|-------|
|           |         |      | きまって支給する給与 |      |         |      | 特別に支払われた給与 |       |        |       |
|           | 前年比     |      | 前年比        |      | 前年比     | 前年比  | 前年比        |       |        |       |
|           | 円       | %    | 円          | %    | 円       | %    | 円          | %     |        |       |
| 就業形態計     |         |      |            |      |         |      |            |       |        |       |
| 調査産業計     | 279,922 | -1.9 | 262,175    | -1.1 | 242,384 | -0.9 | 19,791     | -3.1  | 17,747 | -12.4 |
| 鉱業、採石業等   | 325,896 | 3.8  | 296,978    | -4.6 | 268,906 | -6.1 | 28,072     | 13.3  | 28,918 | 988.0 |
| 建設業       | 359,089 | 0.4  | 337,146    | 0.9  | 310,228 | 1.1  | 26,918     | -1.4  | 21,943 | -5.4  |
| 製造業       | 332,119 | 0.7  | 310,531    | 0.0  | 276,869 | 0.7  | 33,662     | -4.7  | 21,588 | 11.4  |
| 電気・ガス業    | 446,255 | -0.7 | 438,042    | 0.1  | 387,847 | 0.7  | 50,195     | -3.3  | 8,213  | -32.3 |
| 情報通信業     | 412,660 | -1.4 | 384,565    | -1.4 | 352,229 | -1.5 | 32,336     | -0.3  | 28,095 | -0.1  |
| 運輸業、郵便業   | 299,710 | -3.4 | 291,452    | -2.0 | 249,969 | -1.9 | 41,483     | -3.5  | 8,258  | -34.9 |
| 卸売業、小売業   | 253,850 | -3.5 | 228,433    | -1.8 | 216,324 | -2.0 | 12,109     | 0.6   | 25,417 | -15.7 |
| 金融業、保険業   | 428,472 | -4.6 | 376,686    | 0.4  | 353,173 | -0.1 | 23,513     | 7.9   | 51,786 | -29.8 |
| 不動産・物品賃貸業 | 296,424 | -5.9 | 279,106    | -5.5 | 259,626 | -5.5 | 19,480     | -4.1  | 17,318 | -12.1 |
| 学術研究等     | 405,905 | 0.7  | 383,238    | 4.2  | 353,499 | 4.8  | 29,739     | -2.0  | 22,667 | -35.9 |
| 飲食サービス業等  | 120,566 | -1.0 | 118,167    | -0.6 | 111,053 | -0.6 | 7,114      | 0.0   | 2,399  | -19.9 |
| 生活関連サービス等 | 190,767 | 0.1  | 186,012    | -0.8 | 177,168 | -0.6 | 8,844      | -5.4  | 4,755  | 47.9  |
| 教育、学習支援業  | 308,259 | -4.6 | 291,840    | -3.8 | 285,082 | -3.7 | 6,758      | -13.2 | 16,419 | -17.1 |
| 医療、福祉     | 260,352 | -2.8 | 246,247    | -1.6 | 232,759 | -1.4 | 13,488     | -4.6  | 14,105 | -21.0 |
| 複合サービス事業  | 319,864 | 0.5  | 299,675    | 0.2  | 283,333 | 0.9  | 16,342     | -9.8  | 20,189 | 2.8   |
| その他のサービス業 | 235,997 | 2.8  | 225,369    | 1.5  | 207,074 | 1.7  | 18,295     | -0.1  | 10,628 | 37.5  |
| 一般労働者     |         |      |            |      |         |      |            |       |        |       |
| 調査産業計     | 364,814 | -1.2 | 339,722    | -0.2 | 312,152 | 0.0  | 27,570     | -1.7  | 25,092 | -12.5 |
| 鉱業、採石業等   | 332,611 | 3.4  | 302,845    | -5.0 | 274,003 | -6.5 | 28,842     | 12.8  | 29,766 | 984.0 |
| 建設業       | 374,646 | 0.1  | 351,377    | 0.6  | 322,871 | 0.7  | 28,506     | -1.9  | 23,269 | -5.8  |
| 製造業       | 365,896 | 1.5  | 341,253    | 0.8  | 303,240 | 1.4  | 38,013     | -3.7  | 24,643 | 12.1  |
| 電気・ガス業    | 459,500 | -1.0 | 450,991    | -0.1 | 398,674 | 0.4  | 52,317     | -3.6  | 8,509  | -32.4 |
| 情報通信業     | 438,168 | 0.7  | 408,084    | 0.5  | 373,254 | 0.4  | 34,830     | 2.0   | 30,084 | 2.0   |
| 運輸業、郵便業   | 344,398 | -3.5 | 334,332    | -2.0 | 285,017 | -1.9 | 49,315     | -2.8  | 10,066 | -35.6 |
| 卸売業、小売業   | 383,245 | -3.6 | 338,696    | -1.6 | 318,662 | -1.9 | 20,034     | 2.5   | 44,549 | -15.8 |
| 金融業、保険業   | 460,462 | -6.3 | 403,552    | -1.2 | 377,736 | -1.6 | 25,816     | 5.7   | 56,910 | -31.7 |
| 不動産・物品賃貸業 | 364,947 | -4.8 | 342,102    | -4.5 | 317,190 | -4.7 | 24,912     | -1.8  | 22,845 | -9.1  |
| 学術研究等     | 435,442 | -0.3 | 410,681    | 3.5  | 378,170 | 4.0  | 32,511     | -2.7  | 24,761 | -37.1 |
| 飲食サービス業等  | 276,136 | 0.2  | 266,005    | 0.9  | 243,571 | 1.0  | 22,434     | 0.0   | 10,131 | -15.5 |
| 生活関連サービス等 | 290,964 | 2.1  | 281,780    | 1.1  | 266,674 | 1.4  | 15,106     | -4.1  | 9,184  | 47.8  |
| 教育、学習支援業  | 417,760 | -2.5 | 394,121    | -1.7 | 384,729 | -1.4 | 9,392      | -12.6 | 23,639 | -15.3 |
| 医療、福祉     | 331,436 | -1.1 | 312,908    | 0.6  | 293,769 | 0.6  | 19,139     | -1.2  | 18,528 | -22.7 |
| 複合サービス事業  | 358,719 | -0.5 | 334,451    | -0.6 | 316,557 | 0.3  | 17,894     | -12.8 | 24,268 | 1.6   |
| その他のサービス業 | 294,125 | 2.3  | 279,860    | 1.1  | 255,260 | 1.2  | 24,600     | 0.6   | 14,265 | 30.4  |
| パートタイム労働者 |         |      |            |      |         |      |            |       |        |       |
| 調査産業計     | 96,331  | -1.0 | 94,467     | -1.6 | 91,501  | -1.2 | 2,966      | -10.3 | 1,864  | 32.7  |
| 製造業       | 118,321 | 0.7  | 116,075    | 0.1  | 109,947 | 0.4  | 6,128      | -6.6  | 2,246  | 54.5  |
| 卸売業、小売業   | 93,298  | 1.2  | 91,620     | 0.6  | 89,345  | 0.9  | 2,275      | -8.0  | 1,678  | 48.5  |
| 飲食サービス業等  | 78,002  | -0.1 | 77,718     | 0.1  | 74,796  | -0.1 | 2,922      | 5.8   | 284    | -35.2 |
| 教育、学習支援業  | 84,726  | -2.9 | 83,047     | -3.0 | 81,664  | -3.3 | 1,383      | 19.9  | 1,679  | 5.7   |
| 医療、福祉     | 114,550 | -1.8 | 109,517    | -2.7 | 107,619 | -2.3 | 1,898      | -18.8 | 5,033  | 23.6  |
| その他のサービス業 | 97,933  | -2.3 | 95,943     | -3.8 | 92,622  | -2.6 | 3,321      | -28.3 | 1,990  | 250.4 |

注1：平成30年11月分確報から、平成24年以降において東京都の「50人以上規模の事業所」についても再集計した値(再集計値)に変更しており、従来の公表値とは接続しないことに注意。

注2：パートタイム労働者については、労働者数が概ね100万人を超える産業を表章している。

## 第2表 月間実労働時間及び出勤日数

(事業所規模5人以上、平成31年3月速報)

| 産 業       | 総実労働時間 |      |         |      |         |       | 出 勤 日 数 |      |
|-----------|--------|------|---------|------|---------|-------|---------|------|
|           | 前年比    |      | 所定内労働時間 |      | 所定外労働時間 |       | 前年差     |      |
|           |        |      | 時間      | %    | 時間      | %     |         |      |
| 就業形態計     | 時間     | %    | 時間      | %    | 時間      | %     | 日       | 日    |
| 調査産業計     | 138.3  | -3.0 | 127.5   | -2.9 | 10.8    | -4.4  | 17.9    | -0.5 |
| 鉱業、採石業等   | 176.9  | 4.6  | 159.7   | 2.9  | 17.2    | 22.8  | 21.2    | 0.2  |
| 建設業       | 169.0  | -2.2 | 154.0   | -2.3 | 15.0    | -0.7  | 20.7    | -0.3 |
| 製造業       | 160.7  | -2.5 | 144.7   | -1.8 | 16.0    | -8.1  | 19.2    | -0.3 |
| 電気・ガス業    | 153.1  | -2.5 | 137.1   | -3.5 | 16.0    | 6.0   | 18.2    | -0.6 |
| 情報通信業     | 153.9  | -3.2 | 138.7   | -3.5 | 15.2    | 1.3   | 18.4    | -0.6 |
| 運輸業、郵便業   | 164.5  | -1.4 | 141.6   | -1.2 | 22.9    | -2.6  | 19.3    | -0.2 |
| 卸売業、小売業   | 128.8  | -2.8 | 121.4   | -2.7 | 7.4     | -2.6  | 17.7    | -0.4 |
| 金融業、保険業   | 143.2  | -2.1 | 131.5   | -2.6 | 11.7    | 4.4   | 18.0    | -0.5 |
| 不動産・物品賃貸業 | 149.6  | -2.0 | 137.6   | -1.3 | 12.0    | -9.1  | 18.8    | -0.3 |
| 学術研究等     | 156.5  | -2.5 | 140.5   | -2.6 | 16.0    | -1.8  | 18.8    | -0.4 |
| 飲食サービス業等  | 96.2   | -3.6 | 90.7    | -3.6 | 5.5     | -5.2  | 14.8    | -0.4 |
| 生活関連サービス等 | 123.8  | -3.1 | 117.3   | -3.2 | 6.5     | -1.6  | 17.0    | -0.6 |
| 教育、学習支援業  | 123.0  | -4.2 | 112.8   | -5.0 | 10.2    | 6.3   | 16.2    | -0.7 |
| 医療、福祉     | 129.5  | -3.6 | 124.5   | -3.4 | 5.0     | -7.3  | 17.5    | -0.5 |
| 複合サービス事業  | 146.8  | -4.3 | 137.2   | -4.3 | 9.6     | -4.9  | 18.6    | -0.7 |
| その他のサービス業 | 138.5  | -3.4 | 127.9   | -3.0 | 10.6    | -7.8  | 18.0    | -0.7 |
| 一般労働者     | 時間     | %    | 時間      | %    | 時間      | %     | 日       | 日    |
| 調査産業計     | 164.3  | -2.3 | 149.6   | -2.3 | 14.7    | -2.6  | 19.6    | -0.4 |
| 鉱業、採石業等   | 179.3  | 4.4  | 161.6   | 2.7  | 17.7    | 22.1  | 21.3    | 0.1  |
| 建設業       | 174.0  | -2.2 | 158.1   | -2.4 | 15.9    | -1.2  | 21.1    | -0.3 |
| 製造業       | 168.6  | -2.2 | 150.8   | -1.5 | 17.8    | -7.3  | 19.5    | -0.3 |
| 電気・ガス業    | 155.2  | -3.0 | 138.6   | -3.8 | 16.6    | 5.1   | 18.3    | -0.7 |
| 情報通信業     | 160.2  | -1.5 | 143.8   | -2.1 | 16.4    | 4.4   | 18.9    | -0.4 |
| 運輸業、郵便業   | 180.2  | -1.1 | 153.2   | -1.1 | 27.0    | -1.4  | 20.0    | -0.2 |
| 卸売業、小売業   | 162.2  | -2.4 | 150.5   | -2.7 | 11.7    | -0.8  | 19.6    | -0.5 |
| 金融業、保険業   | 147.9  | -2.8 | 135.1   | -3.3 | 12.8    | 2.4   | 18.3    | -0.5 |
| 不動産・物品賃貸業 | 170.6  | -1.2 | 155.3   | -0.6 | 15.3    | -6.2  | 20.2    | -0.4 |
| 学術研究等     | 163.3  | -3.2 | 145.9   | -3.2 | 17.4    | -2.8  | 19.3    | -0.5 |
| 飲食サービス業等  | 175.7  | -3.3 | 160.3   | -3.1 | 15.4    | -4.9  | 20.8    | -0.4 |
| 生活関連サービス等 | 167.4  | -0.5 | 157.3   | -0.3 | 10.1    | -4.7  | 20.4    | -0.4 |
| 教育、学習支援業  | 157.4  | -2.8 | 142.8   | -3.7 | 14.6    | 8.1   | 19.3    | -0.6 |
| 医療、福祉     | 155.4  | -2.3 | 148.5   | -2.2 | 6.9     | -4.1  | 19.4    | -0.4 |
| 複合サービス事業  | 154.4  | -4.5 | 144.2   | -4.4 | 10.2    | -6.5  | 18.9    | -0.9 |
| その他のサービス業 | 161.2  | -3.4 | 147.1   | -3.0 | 14.1    | -7.2  | 19.3    | -0.7 |
| パートタイム労働者 | 時間     | %    | 時間      | %    | 時間      | %     | 日       | 日    |
| 調査産業計     | 82.1   | -3.7 | 79.7    | -3.3 | 2.4     | -11.1 | 14.2    | -0.4 |
| 製造業       | 110.9  | -2.5 | 106.3   | -2.1 | 4.6     | -8.0  | 17.1    | -0.3 |
| 卸売業、小売業   | 87.4   | -2.0 | 85.3    | -1.8 | 2.1     | -8.7  | 15.3    | -0.3 |
| 飲食サービス業等  | 74.4   | -2.9 | 71.6    | -3.0 | 2.8     | 0.0   | 13.1    | -0.4 |
| 教育、学習支援業  | 52.7   | -1.6 | 51.5    | -2.0 | 1.2     | 20.0  | 10.0    | -0.1 |
| 医療、福祉     | 76.6   | -2.2 | 75.5    | -2.1 | 1.1     | -15.4 | 13.5    | -0.4 |
| その他のサービス業 | 84.6   | -7.1 | 82.1    | -6.5 | 2.5     | -21.9 | 15.1    | -0.8 |

注1：平成30年11月分確報から、平成24年以降において東京都の「500人以上規模の事業所」についても再集計した値(再集計値)に変更しており、従来の公表値とは接続しないことに注意。

注2：パートタイム労働者については、労働者数が概ね100万人を超える産業を表章している。

### 第3表 常用雇用及び労働異動率

(事業所規模5人以上、平成31年3月速報)

| 産 業       | 労働者総数  |       |             |       | 入 職 率 |       | 離 職 率 |        |
|-----------|--------|-------|-------------|-------|-------|-------|-------|--------|
|           | 前年比    |       | パートタイム労働者比率 |       | 前年差   |       | 前年差   |        |
|           |        |       | %           | ポイント  |       |       |       |        |
| 就業形態計     | 千人     | %     | %           | ポイント  | %     | ポイント  | %     | ポイント   |
| 調査産業計     | 49,880 | 1.8   | 31.56       | 0.77  | 1.83  | -0.01 | 2.39  | -0.05  |
| 鉱業、採石業等   | 12     | -5.4  | 2.84        | -0.06 | 0.24  | -0.39 | 1.64  | 0.29   |
| 建設業       | 2,699  | 2.7   | 5.89        | -0.62 | 0.96  | -0.19 | 1.17  | -0.16  |
| 製造業       | 7,998  | 1.1   | 13.62       | 0.93  | 0.95  | -0.13 | 1.20  | 0.11   |
| 電気・ガス業    | 258    | -2.1  | 4.16        | -0.20 | 0.92  | -0.28 | 1.15  | -0.22  |
| 情報通信業     | 1,514  | 0.0   | 7.72        | 2.15  | 1.26  | 0.31  | 1.42  | 0.03   |
| 運輸業、郵便業   | 3,107  | 0.5   | 19.37       | -0.03 | 1.25  | -0.60 | 1.48  | -0.37  |
| 卸売業、小売業   | 9,352  | 0.9   | 44.56       | 0.65  | 2.17  | 0.26  | 2.43  | 0.04   |
| 金融業、保険業   | 1,372  | 1.7   | 9.57        | -2.41 | 1.12  | -0.17 | 1.62  | -0.28  |
| 不動産・物品賃貸業 | 745    | -0.6  | 25.35       | 1.52  | 1.88  | -0.01 | 1.72  | -0.22  |
| 学術研究等     | 1,434  | 0.6   | 9.94        | -0.86 | 0.88  | -0.17 | 1.53  | 0.00   |
| 飲食サービス業等  | 4,515  | 5.0   | 78.40       | 0.57  | 4.22  | 0.05  | 5.15  | -0.06  |
| 生活関連サービス等 | 1,638  | 2.5   | 48.92       | -0.64 | 3.17  | -0.03 | 3.69  | -0.27  |
| 教育、学習支援業  | 3,164  | 2.0   | 32.33       | 2.14  | 1.64  | 0.18  | 4.91  | -0.14  |
| 医療、福祉     | 7,412  | 2.7   | 32.91       | 2.08  | 1.45  | -0.02 | 1.78  | -0.20  |
| 複合サービス事業  | 432    | -7.5  | 17.47       | -0.75 | 0.78  | -0.64 | 2.82  | 0.23   |
| その他のサービス業 | 4,226  | 3.0   | 29.72       | -1.14 | 2.35  | -0.09 | 2.66  | 0.02   |
| 一般労働者     | 千人     | %     | %           | ポイント  | %     | ポイント  | %     | ポイント   |
| 調査産業計     | 34,137 | 0.6   | —           | —     | 1.13  | -0.06 | 1.53  | -0.07  |
| 鉱業、採石業等   | 12     | -5.3  | —           | —     | 0.25  | -0.40 | 1.65  | 0.90   |
| 建設業       | 2,540  | 3.4   | —           | —     | 0.86  | -0.17 | 1.02  | -0.31  |
| 製造業       | 6,908  | 0.1   | —           | —     | 0.79  | -0.08 | 1.01  | 0.09   |
| 電気・ガス業    | 247    | -1.9  | —           | —     | 0.89  | -0.25 | 1.10  | -0.15  |
| 情報通信業     | 1,397  | -2.2  | —           | —     | 1.10  | 0.23  | 1.22  | -0.03  |
| 運輸業、郵便業   | 2,505  | 0.5   | —           | —     | 0.98  | -0.32 | 1.29  | -0.08  |
| 卸売業、小売業   | 5,185  | -0.3  | —           | —     | 1.60  | 0.40  | 1.58  | 0.12   |
| 金融業、保険業   | 1,241  | 4.6   | —           | —     | 1.08  | -0.26 | 1.61  | -0.29  |
| 不動産・物品賃貸業 | 556    | -2.6  | —           | —     | 1.11  | -0.01 | 1.11  | -0.29  |
| 学術研究等     | 1,292  | 1.5   | —           | —     | 0.62  | -0.04 | 1.24  | 0.08   |
| 飲食サービス業等  | 975    | 2.3   | —           | —     | 2.59  | 0.11  | 2.69  | -0.53  |
| 生活関連サービス等 | 837    | 3.8   | —           | —     | 2.09  | 0.49  | 1.87  | -0.20  |
| 教育、学習支援業  | 2,141  | -1.1  | —           | —     | 0.78  | -0.26 | 2.60  | -0.25  |
| 医療、福祉     | 4,973  | -0.5  | —           | —     | 0.82  | -0.18 | 1.50  | -0.26  |
| 複合サービス事業  | 356    | -6.6  | —           | —     | 0.77  | -0.69 | 2.68  | 0.05   |
| その他のサービス業 | 2,970  | 4.7   | —           | —     | 1.79  | -0.38 | 2.31  | 0.15   |
| パートタイム労働者 | 千人     | %     | %           | ポイント  | %     | ポイント  | %     | ポイント   |
| 調査産業計     | 15,743 | 4.3   | —           | —     | 3.34  | 0.03  | 4.24  | -0.10  |
| 鉱業、採石業等   | 0      | -7.2  | —           | —     | 0.00  | 0.00  | 1.16  | -16.67 |
| 建設業       | 159    | -7.0  | —           | —     | 2.56  | -0.32 | 3.61  | 2.20   |
| 製造業       | 1,089  | 8.6   | —           | —     | 1.93  | -0.61 | 2.42  | 0.21   |
| 電気・ガス業    | 11     | -6.5  | —           | —     | 1.69  | -0.68 | 2.29  | -1.75  |
| 情報通信業     | 117    | 38.5  | —           | —     | 3.19  | 0.82  | 3.83  | 0.09   |
| 運輸業、郵便業   | 602    | 0.3   | —           | —     | 2.36  | -1.78 | 2.28  | -1.56  |
| 卸売業、小売業   | 4,167  | 2.4   | —           | —     | 2.88  | 0.06  | 3.48  | -0.10  |
| 金融業、保険業   | 131    | -18.7 | —           | —     | 1.48  | 0.57  | 1.69  | -0.23  |
| 不動産・物品賃貸業 | 189    | 5.7   | —           | —     | 4.18  | -0.17 | 3.52  | -0.15  |
| 学術研究等     | 142    | -7.5  | —           | —     | 3.22  | -1.03 | 4.21  | -0.42  |
| 飲食サービス業等  | 3,540  | 5.7   | —           | —     | 4.66  | 0.01  | 5.82  | 0.05   |
| 生活関連サービス等 | 801    | 1.0   | —           | —     | 4.28  | -0.54 | 5.56  | -0.31  |
| 教育、学習支援業  | 1,023  | 9.2   | —           | —     | 3.36  | 0.98  | 9.53  | -0.32  |
| 医療、福祉     | 2,439  | 9.7   | —           | —     | 2.77  | 0.23  | 2.35  | -0.14  |
| 複合サービス事業  | 75     | -11.3 | —           | —     | 0.80  | -0.45 | 3.48  | 1.04   |
| その他のサービス業 | 1,256  | -0.8  | —           | —     | 3.68  | 0.65  | 3.51  | -0.18  |

注：平成30年11月分確報から、平成24年以降において東京都の「500人以上規模の事業所」についても再集計した値（再集計値）に変更しており、従来の公表値とは接続しないことに注意。

## 時系列表第1表 賃金指数

(事業所規模5人以上)

(平成27年平均=100)

| 年月         | 調査産業計 |      |           |      |       |      | 製造業  | 卸売業、<br>小売業 | 医療、福<br>祉 |     |
|------------|-------|------|-----------|------|-------|------|------|-------------|-----------|-----|
|            | 一般労働者 |      | パートタイム労働者 |      | 前年比   | 前年比  |      |             |           | 前年比 |
|            | 前年比   | 前年比  | 前年比       | 前年比  |       |      | 前年比  | 前年比         | 前年比       |     |
|            | %     |      | %         |      | %     |      | %    |             | %         |     |
| 現金給与総額     |       |      |           |      |       |      |      |             |           |     |
| 平成27年      | 100.0 | 0.1  | 100.0     | 0.5  | 100.0 | 0.5  | 0.4  | -0.2        | 0.2       |     |
| 28年        | 100.7 | 0.6  | 101.0     | 1.0  | 99.8  | -0.2 | 0.7  | 1.9         | 0.7       |     |
| 29年        | 101.1 | 0.4  | 101.5     | 0.5  | 100.6 | 0.8  | 1.5  | 0.5         | 1.6       |     |
| 30年        | 102.5 | 1.4  | 103.1     | 1.6  | 101.9 | 1.3  | 1.8  | 3.8         | -1.8      |     |
| 30年2月      | 84.5  | 0.8  | 83.7      | 1.1  | 96.4  | 0.1  | 1.1  | 2.9         | -1.0      |     |
| 3月         | 90.4  | 1.8  | 89.9      | 2.0  | 99.4  | 1.4  | 3.1  | 4.4         | -1.2      |     |
| 4月         | 88.0  | 0.2  | 86.8      | 0.3  | 101.6 | 0.7  | 1.5  | 1.1         | -2.0      |     |
| 5月         | 87.6  | 1.4  | 86.3      | 1.5  | 100.5 | 1.6  | 1.3  | 4.1         | -0.6      |     |
| 6月         | 142.7 | 2.8  | 146.6     | 2.9  | 107.1 | 1.5  | 3.2  | 9.1         | -1.7      |     |
| 7月         | 119.9 | 1.4  | 121.9     | 1.7  | 105.7 | 0.9  | 1.7  | 0.9         | -3.9      |     |
| 8月         | 87.8  | 0.6  | 86.8      | 0.6  | 101.3 | 2.2  | 1.4  | 4.5         | -0.7      |     |
| 9月         | 85.8  | 0.7  | 84.8      | 1.0  | 99.3  | 0.4  | -0.1 | 3.7         | -2.0      |     |
| 10月        | 86.3  | 1.1  | 85.5      | 1.4  | 99.9  | 1.9  | 1.1  | 3.3         | -1.5      |     |
| 11月        | 90.4  | 1.7  | 89.8      | 1.8  | 102.2 | 2.9  | 3.3  | 4.9         | -1.3      |     |
| 12月        | 179.3 | 1.5  | 188.5     | 1.9  | 111.9 | 0.5  | 2.0  | 4.2         | -2.5      |     |
| 31年1月      | 86.3  | -0.6 | 86.4      | 0.3  | 97.0  | -0.5 | -0.5 | -2.2        | -1.5      |     |
| 2月         | 83.9  | -0.7 | 83.8      | 0.1  | 97.2  | 0.8  | -0.1 | -1.0        | -0.4      |     |
| 3月(速報)     | 88.7  | -1.9 | 88.8      | -1.2 | 98.4  | -1.0 | 0.7  | -3.5        | -2.8      |     |
| きまって支給する給与 |       |      |           |      |       |      |      |             |           |     |
| 平成27年      | 100.0 | 0.3  | 100.0     | 0.6  | 100.0 | 0.5  | 0.4  | -0.1        | 0.9       |     |
| 28年        | 100.2 | 0.2  | 100.5     | 0.5  | 99.8  | -0.2 | 0.5  | 1.0         | 0.7       |     |
| 29年        | 100.7 | 0.5  | 101.0     | 0.5  | 100.7 | 0.9  | 1.1  | 1.0         | 1.3       |     |
| 30年        | 101.6 | 0.9  | 102.0     | 1.0  | 102.0 | 1.3  | 1.4  | 2.6         | -1.4      |     |
| 30年2月      | 100.4 | 0.5  | 101.2     | 0.6  | 98.4  | 0.1  | 1.1  | 2.5         | -1.9      |     |
| 3月         | 101.7 | 1.0  | 102.3     | 1.1  | 100.5 | 1.2  | 1.5  | 2.7         | -1.4      |     |
| 4月         | 102.7 | 0.7  | 102.8     | 0.8  | 103.3 | 0.8  | 1.5  | 2.8         | -1.6      |     |
| 5月         | 101.3 | 1.1  | 101.2     | 1.1  | 102.4 | 1.6  | 1.8  | 2.4         | -1.2      |     |
| 6月         | 102.1 | 1.0  | 101.9     | 1.0  | 104.4 | 1.0  | 1.6  | 2.8         | -1.0      |     |
| 7月         | 101.8 | 0.8  | 102.1     | 1.0  | 102.9 | 1.1  | 1.3  | 2.6         | -1.9      |     |
| 8月         | 101.2 | 1.0  | 101.5     | 1.0  | 102.5 | 2.1  | 1.1  | 4.0         | -1.0      |     |
| 9月         | 101.2 | 0.4  | 101.8     | 0.8  | 101.3 | 0.4  | 1.0  | 2.4         | -1.8      |     |
| 10月        | 102.0 | 1.1  | 102.7     | 1.3  | 101.9 | 1.9  | 1.4  | 2.8         | -1.2      |     |
| 11月        | 102.2 | 1.3  | 102.8     | 1.4  | 103.9 | 3.0  | 1.8  | 2.9         | -1.4      |     |
| 12月        | 101.8 | 0.6  | 102.6     | 0.8  | 102.9 | 0.5  | 0.9  | 2.2         | -1.6      |     |
| 31年1月      | 99.6  | -0.6 | 101.2     | 0.3  | 98.5  | -0.5 | -0.1 | -1.5        | -0.4      |     |
| 2月         | 100.2 | -0.2 | 102.0     | 0.8  | 99.2  | 0.8  | 0.1  | -0.6        | 0.1       |     |
| 3月(速報)     | 100.6 | -1.1 | 102.1     | -0.2 | 98.9  | -1.6 | 0.0  | -1.8        | -1.6      |     |
| 所定内給与      |       |      |           |      |       |      |      |             |           |     |
| 平成27年      | 100.0 | 0.3  | 100.0     | 0.6  | 100.0 | 0.5  | 0.2  | -0.1        | 1.2       |     |
| 28年        | 100.3 | 0.3  | 100.6     | 0.6  | 99.9  | -0.1 | 0.5  | 0.7         | 0.6       |     |
| 29年        | 100.8 | 0.5  | 101.0     | 0.4  | 100.8 | 0.9  | 1.0  | 1.0         | 1.4       |     |
| 30年        | 101.6 | 0.8  | 102.0     | 1.0  | 102.2 | 1.4  | 1.2  | 2.8         | -1.3      |     |
| 30年2月      | 100.4 | 0.5  | 101.2     | 0.6  | 98.7  | 0.2  | 1.0  | 2.4         | -1.8      |     |
| 3月         | 101.5 | 0.9  | 102.1     | 1.0  | 100.6 | 1.2  | 1.3  | 2.7         | -1.5      |     |
| 4月         | 102.4 | 0.6  | 102.5     | 0.7  | 103.5 | 0.9  | 1.4  | 2.7         | -1.6      |     |
| 5月         | 101.6 | 1.1  | 101.4     | 1.1  | 102.6 | 1.8  | 1.6  | 2.3         | -1.2      |     |
| 6月         | 102.2 | 0.8  | 102.0     | 0.8  | 104.7 | 0.9  | 1.3  | 2.5         | -1.0      |     |
| 7月         | 102.0 | 0.7  | 102.3     | 1.0  | 103.2 | 1.1  | 1.2  | 2.7         | -1.9      |     |
| 8月         | 101.5 | 1.0  | 101.8     | 1.1  | 102.7 | 2.1  | 1.3  | 4.0         | -0.8      |     |
| 9月         | 101.6 | 0.5  | 102.1     | 0.8  | 101.7 | 0.4  | 1.1  | 2.6         | -1.8      |     |
| 10月        | 102.0 | 1.1  | 102.7     | 1.4  | 102.3 | 2.0  | 1.2  | 3.1         | -1.1      |     |
| 11月        | 102.0 | 1.3  | 102.5     | 1.4  | 104.2 | 3.0  | 1.7  | 2.9         | -1.4      |     |
| 12月        | 101.7 | 0.7  | 102.5     | 1.0  | 102.9 | 0.5  | 1.1  | 2.3         | -1.6      |     |
| 31年1月      | 99.8  | -0.6 | 101.4     | 0.4  | 98.6  | -0.4 | 0.5  | -1.6        | -0.6      |     |
| 2月         | 100.3 | -0.1 | 101.9     | 0.7  | 99.6  | 0.9  | 0.5  | -0.7        | 0.0       |     |
| 3月(速報)     | 100.6 | -0.9 | 102.1     | 0.0  | 99.4  | -1.2 | 0.7  | -2.0        | -1.4      |     |

注：平成30年11月分確報から、平成24年以降において東京都の「500人以上規模の事業所」についても再集計した値（再集計値）に変更しており、従来の公表値とは接続しないことに注意。

## 時系列表第2表 労働時間指数

(事業所規模5人以上)

(平成27年平均=100)

| 年月             | 調査産業計 |      |           |      |       |       | 製造業  | 卸売業、<br>小売業 | 医療、福<br>祉 |     |
|----------------|-------|------|-----------|------|-------|-------|------|-------------|-----------|-----|
|                | 一般労働者 |      | パートタイム労働者 |      | 前年比   | 前年比   |      |             |           | 前年比 |
|                | 前年比   | 前年比  | 前年比       | 前年比  |       |       | 前年比  | 前年比         | 前年比       |     |
|                | %     |      | %         |      | %     |       | %    |             | %         |     |
| <b>総実労働時間</b>  |       |      |           |      |       |       |      |             |           |     |
| 平成27年          | 100.0 | -0.3 | 100.0     | 0.1  | 100.0 | -1.0  | 0.3  | -0.2        | 0.1       |     |
| 28年            | 99.5  | -0.5 | 99.9      | -0.1 | 98.3  | -1.6  | -0.3 | -0.4        | 0.0       |     |
| 29年            | 99.3  | -0.2 | 99.9      | 0.0  | 96.9  | -1.4  | 0.4  | -0.8        | 0.0       |     |
| 30年            | 98.5  | -0.8 | 99.3      | -0.6 | 96.0  | -0.9  | 0.0  | -0.6        | -0.4      |     |
| 30年2月          | 96.2  | -2.1 | 97.2      | -2.2 | 93.3  | -1.9  | -1.1 | -2.1        | -1.4      |     |
| 3月             | 98.8  | -1.4 | 99.7      | -1.4 | 95.7  | -0.9  | -0.1 | -0.8        | -0.9      |     |
| 4月             | 101.1 | -1.4 | 102.0     | -1.2 | 97.8  | -1.2  | -0.6 | -1.0        | -0.9      |     |
| 5月             | 97.4  | 0.7  | 97.6      | 1.0  | 96.4  | -0.5  | 2.0  | 0.1         | 1.2       |     |
| 6月             | 102.2 | -1.0 | 103.1     | -1.0 | 98.4  | -0.9  | 0.3  | -0.4        | -0.9      |     |
| 7月             | 100.6 | -0.4 | 101.6     | -0.1 | 97.1  | -0.9  | -0.2 | -0.2        | -0.1      |     |
| 8月             | 96.9  | 0.4  | 97.2      | 0.8  | 96.4  | -0.5  | 0.5  | 0.4         | 1.3       |     |
| 9月             | 96.3  | -3.3 | 96.9      | -3.3 | 94.8  | -2.3  | -2.4 | -2.5        | -3.3      |     |
| 10月            | 99.7  | -0.3 | 101.0     | -0.1 | 95.6  | -0.4  | -0.1 | -1.0        | 0.4       |     |
| 11月            | 102.1 | 1.3  | 103.7     | 1.6  | 97.2  | 0.5   | 2.2  | 0.9         | 1.1       |     |
| 12月            | 97.6  | -2.2 | 98.6      | -2.1 | 96.0  | -1.6  | -1.7 | -1.5        | -1.9      |     |
| 31年1月          | 90.2  | -2.6 | 90.9      | -1.8 | 90.6  | -2.7  | -2.5 | -3.1        | -2.6      |     |
| 2月             | 95.4  | -0.8 | 97.2      | 0.0  | 91.7  | -1.7  | -0.5 | -0.4        | -1.9      |     |
| 3月(速報)         | 95.8  | -3.0 | 97.4      | -2.3 | 92.2  | -3.7  | -2.5 | -2.8        | -3.6      |     |
| <b>所定内労働時間</b> |       |      |           |      |       |       |      |             |           |     |
| 平成27年          | 100.0 | -0.3 | 100.0     | 0.0  | 100.0 | -0.8  | 0.2  | -0.2        | 0.2       |     |
| 28年            | 99.6  | -0.4 | 100.0     | 0.0  | 98.4  | -1.7  | 0.0  | -0.5        | 0.0       |     |
| 29年            | 99.2  | -0.4 | 99.9      | -0.1 | 97.1  | -1.3  | 0.2  | -0.7        | -0.1      |     |
| 30年            | 98.4  | -0.8 | 99.3      | -0.6 | 96.2  | -0.9  | -0.2 | -0.8        | -0.4      |     |
| 30年2月          | 96.0  | -2.2 | 97.0      | -2.3 | 93.5  | -2.0  | -1.5 | -2.4        | -1.4      |     |
| 3月             | 98.4  | -1.5 | 99.4      | -1.4 | 95.8  | -0.9  | -0.6 | -1.1        | -1.0      |     |
| 4月             | 100.9 | -1.4 | 101.8     | -1.4 | 97.9  | -1.2  | -1.0 | -1.3        | -0.9      |     |
| 5月             | 97.4  | 0.8  | 97.7      | 1.1  | 96.6  | -0.4  | 1.8  | 0.0         | 1.1       |     |
| 6月             | 102.5 | -1.1 | 103.5     | -1.1 | 98.7  | -1.1  | 0.1  | -0.7        | -0.9      |     |
| 7月             | 100.8 | -0.3 | 102.0     | 0.0  | 97.3  | -0.8  | -0.3 | -0.4        | -0.2      |     |
| 8月             | 97.2  | 0.6  | 97.8      | 1.0  | 96.5  | -0.5  | 0.6  | 0.4         | 1.3       |     |
| 9月             | 96.3  | -3.3 | 97.0      | -3.3 | 95.1  | -2.2  | -2.6 | -2.5        | -3.2      |     |
| 10月            | 99.6  | -0.3 | 101.0     | -0.1 | 95.9  | -0.4  | -0.2 | -1.1        | 0.4       |     |
| 11月            | 102.1 | 1.6  | 103.8     | 2.0  | 97.6  | 0.6   | 2.4  | 1.0         | 1.3       |     |
| 12月            | 97.4  | -2.0 | 98.4      | -2.0 | 95.9  | -1.7  | -1.8 | -1.5        | -1.9      |     |
| 31年1月          | 90.0  | -2.6 | 90.7      | -1.9 | 90.5  | -2.8  | -2.1 | -3.3        | -2.5      |     |
| 2月             | 95.2  | -0.8 | 97.0      | 0.0  | 92.0  | -1.6  | 0.1  | -0.5        | -1.9      |     |
| 3月(速報)         | 95.5  | -2.9 | 97.1      | -2.3 | 92.6  | -3.3  | -1.8 | -2.7        | -3.4      |     |
| <b>所定外労働時間</b> |       |      |           |      |       |       |      |             |           |     |
| 平成27年          | 100.0 | -1.0 | 100.0     | -0.2 | 100.0 | -4.9  | 0.1  | -0.9        | -2.6      |     |
| 28年            | 98.4  | -1.7 | 98.8      | -1.2 | 97.1  | -2.9  | -1.8 | 2.5         | 0.3       |     |
| 29年            | 99.5  | 1.1  | 100.7     | 1.9  | 92.0  | -5.3  | 3.1  | -0.3        | 1.6       |     |
| 30年            | 98.1  | -1.4 | 99.4      | -1.3 | 90.2  | -2.0  | 1.5  | 1.0         | -0.5      |     |
| 30年2月          | 98.2  | -0.9 | 100.0     | -1.4 | 86.2  | 0.0   | 2.4  | 1.3         | -1.8      |     |
| 3月             | 102.7 | -0.9 | 104.1     | -0.7 | 93.1  | 0.0   | 3.6  | 2.7         | 1.9       |     |
| 4月             | 102.7 | -0.9 | 104.1     | 0.0  | 93.1  | -3.6  | 3.1  | 3.9         | 0.0       |     |
| 5月             | 97.3  | 0.9  | 97.9      | 0.7  | 89.7  | -3.7  | 3.4  | 2.7         | 1.9       |     |
| 6月             | 98.2  | 0.9  | 99.3      | 0.7  | 89.7  | 4.1   | 2.5  | 5.5         | -1.9      |     |
| 7月             | 96.4  | -1.8 | 97.9      | -1.4 | 89.7  | -3.7  | 0.7  | 2.7         | 0.0       |     |
| 8月             | 91.8  | -1.9 | 91.7      | -2.2 | 93.1  | 0.0   | -0.6 | 0.0         | 0.0       |     |
| 9月             | 95.5  | -3.6 | 96.6      | -3.4 | 86.2  | -3.9  | -0.6 | -2.8        | -3.8      |     |
| 10月            | 100.0 | 0.0  | 102.1     | 0.0  | 86.2  | 0.0   | 1.1  | 0.0         | 1.9       |     |
| 11月            | 100.9 | -2.6 | 103.4     | -2.0 | 86.2  | -3.9  | 1.2  | -1.3        | 0.0       |     |
| 12月            | 99.1  | -4.3 | 100.7     | -3.9 | 96.6  | -3.4  | -1.7 | -1.3        | -3.7      |     |
| 31年1月          | 92.7  | -1.9 | 94.5      | -0.7 | 93.1  | 0.0   | -5.2 | 0.0         | -3.7      |     |
| 2月             | 97.3  | -0.9 | 100.0     | 0.0  | 82.8  | -3.9  | -5.9 | 1.4         | -1.9      |     |
| 3月(速報)         | 98.2  | -4.4 | 101.4     | -2.6 | 82.8  | -11.1 | -8.1 | -2.6        | -7.3      |     |

注：平成30年11月分確報から、平成24年以降において東京都の「500人以上規模の事業所」についても再集計した値（再集計値）に変更しており、従来の公表値とは接続しないことに注意。

## 時系列表第3表 常用雇用指数

(事業所規模5人以上)

(平成27年平均=100)

| 年月     | 調査産業計 |     |           |      |       |     | 製造業 | 卸売業、<br>小売業 | 医療、福<br>祉 |
|--------|-------|-----|-----------|------|-------|-----|-----|-------------|-----------|
|        | 一般労働者 |     | パートタイム労働者 |      | 前年比   | 前年比 | 前年比 | 前年比         | 前年比       |
|        | 前年比   | 前年比 | 前年比       | 前年比  |       |     |     |             |           |
|        | %     |     | %         |      | %     | %   | %   | %           | %         |
| 平成27年  | 100.0 | 2.1 | 100.0     | 1.0  | 100.0 | 4.5 | 0.4 | 1.0         | 3.3       |
| 28年    | 102.0 | 2.1 | 101.8     | 1.8  | 102.7 | 2.7 | 0.4 | 1.3         | 3.0       |
| 29年    | 104.7 | 2.5 | 104.4     | 2.5  | 105.4 | 2.7 | 0.7 | 1.5         | 2.5       |
| 30年    | 105.8 | 1.1 | 104.9     | 0.5  | 107.9 | 2.4 | 0.4 | 1.3         | -0.8      |
| 30年2月  | 104.7 | 1.7 | 103.7     | 1.1  | 107.0 | 2.8 | 0.4 | 1.9         | -0.6      |
| 3月     | 104.1 | 1.6 | 103.4     | 1.0  | 105.9 | 2.6 | 0.5 | 1.6         | -0.6      |
| 4月     | 105.5 | 1.2 | 105.4     | 0.9  | 105.9 | 2.5 | 0.5 | 1.7         | -0.7      |
| 5月     | 106.0 | 1.2 | 105.7     | 0.8  | 106.5 | 2.1 | 0.5 | 1.6         | -0.6      |
| 6月     | 106.2 | 1.0 | 105.7     | 0.8  | 107.3 | 1.8 | 0.5 | 1.4         | -0.8      |
| 7月     | 106.2 | 0.8 | 105.3     | 0.1  | 108.3 | 2.3 | 0.5 | 1.1         | -0.8      |
| 8月     | 106.3 | 0.9 | 105.3     | 0.3  | 108.5 | 2.5 | 0.6 | 1.1         | -0.8      |
| 9月     | 106.2 | 0.8 | 105.2     | 0.1  | 108.6 | 2.3 | 0.5 | 0.9         | -0.8      |
| 10月    | 106.4 | 0.7 | 105.0     | -0.1 | 109.5 | 2.4 | 0.4 | 0.8         | -0.8      |
| 11月    | 106.6 | 0.7 | 105.2     | 0.0  | 109.9 | 2.2 | 0.4 | 0.7         | -1.0      |
| 12月    | 106.9 | 0.8 | 105.2     | 0.1  | 110.9 | 2.5 | 0.5 | 0.9         | -0.7      |
| 31年1月  | 106.9 | 2.0 | 104.5     | 0.6  | 112.3 | 5.2 | 1.3 | 0.5         | 2.5       |
| 2月     | 106.8 | 2.0 | 104.3     | 0.6  | 112.4 | 5.0 | 1.4 | 0.7         | 2.5       |
| 3月(速報) | 106.0 | 1.8 | 104.0     | 0.6  | 110.5 | 4.3 | 1.1 | 0.9         | 2.7       |

注：平成30年11月分確報から、平成24年以降において東京都の「500人以上規模の事業所」についても再集計した値(再集計値)に変更しており、従来の公表値とは接続しないことに注意。

### 時系列表第4表 パートタイム労働者比率

(事業所規模5人以上)

| 年月     | パートタイム労働者<br>比率 |      |
|--------|-----------------|------|
|        | 前年差             |      |
|        | %               | ポイント |
| 平成27年  | 30.41           | 0.73 |
| 28年    | 30.63           | 0.22 |
| 29年    | 30.69           | 0.06 |
| 30年    | 30.88           | 0.19 |
| 30年2月  | 30.94           | 0.12 |
| 3月     | 30.79           | 0.14 |
| 4月     | 30.39           | 0.14 |
| 5月     | 30.43           | 0.07 |
| 6月     | 30.60           | 0.01 |
| 7月     | 30.89           | 0.29 |
| 8月     | 30.90           | 0.25 |
| 9月     | 30.97           | 0.27 |
| 10月    | 31.18           | 0.35 |
| 11月    | 31.22           | 0.29 |
| 12月    | 31.41           | 0.30 |
| 31年1月  | 31.81           | 0.96 |
| 2月     | 31.89           | 0.95 |
| 3月(速報) | 31.56           | 0.77 |

注：時系列表第3表の注を参照。

### 時系列表第5表 労働異動率

(事業所規模5人以上)

| 年月     | 入職率  |       | 離職率  |       |
|--------|------|-------|------|-------|
|        | 前年差  |       | 前年差  |       |
|        | %    | ポイント  | %    | ポイント  |
| 平成27年  | 2.14 | 0.09  | 2.03 | 0.05  |
| 28年    | 2.15 | 0.01  | 2.04 | 0.01  |
| 29年    | 2.15 | 0.00  | 2.04 | 0.00  |
| 30年    | 2.11 | -0.04 | 2.02 | -0.02 |
| 30年2月  | 1.59 | 0.05  | 1.75 | -0.01 |
| 3月     | 1.84 | -0.06 | 2.44 | 0.08  |
| 4月     | 5.59 | -0.17 | 4.29 | -0.05 |
| 5月     | 2.36 | -0.04 | 2.13 | 0.01  |
| 6月     | 1.86 | -0.08 | 1.70 | -0.01 |
| 7月     | 1.86 | 0.03  | 1.80 | 0.07  |
| 8月     | 1.71 | -0.01 | 1.79 | -0.14 |
| 9月     | 1.73 | -0.13 | 1.83 | 0.03  |
| 10月    | 2.08 | -0.02 | 1.98 | 0.03  |
| 11月    | 1.73 | -0.03 | 1.54 | -0.01 |
| 12月    | 1.60 | 0.03  | 1.41 | -0.11 |
| 31年1月  | 1.46 | 0.13  | 1.69 | 0.11  |
| 2月     | 1.74 | 0.15  | 1.84 | 0.09  |
| 3月(速報) | 1.83 | -0.01 | 2.39 | -0.05 |

注：時系列表第3表の注を参照。

時系列表第6表  
実質賃金指数

(事業所規模5人以上) (平成27年平均=100)

| 年月     | 現金給与総額 |      | きまって支給する給与 |      |
|--------|--------|------|------------|------|
|        | 前年比    | %    | 前年比        | %    |
| 平成27年  | 100.0  | -0.8 | 100.0      | -0.7 |
| 28年    | 100.8  | 0.8  | 100.3      | 0.4  |
| 29年    | 100.6  | -0.2 | 100.2      | -0.1 |
| 30年    | 100.8  | 0.2  | 99.9       | -0.3 |
| 30年2月  | 83.1   | -1.0 | 98.7       | -1.3 |
| 3月     | 89.2   | 0.5  | 100.4      | -0.3 |
| 4月     | 87.0   | -0.6 | 101.5      | -0.1 |
| 5月     | 86.4   | 0.6  | 99.9       | 0.3  |
| 6月     | 141.0  | 2.0  | 100.9      | 0.2  |
| 7月     | 118.4  | 0.3  | 100.5      | -0.3 |
| 8月     | 86.1   | -0.9 | 99.2       | -0.5 |
| 9月     | 84.0   | -0.6 | 99.0       | -1.0 |
| 10月    | 84.2   | -0.6 | 99.5       | -0.6 |
| 11月    | 88.5   | 0.8  | 100.0      | 0.3  |
| 12月    | 176.0  | 1.1  | 99.9       | 0.2  |
| 31年1月  | 84.7   | -0.7 | 97.7       | -0.8 |
| 2月     | 82.3   | -1.0 | 98.3       | -0.4 |
| 3月(速報) | 87.0   | -2.5 | 98.7       | -1.7 |

注1：時系列表第8表の注1を参照。

注2：実質賃金は、名目賃金指数を消費者物価指数（持家の帰属家賃を除く総合）で除して算出している。

時系列表第7表  
時間当たり給与（パートタイム労働者）

(事業所規模5人以上)

| 年月     | 時間当たり給与 |     |
|--------|---------|-----|
|        | 前年比     | %   |
| 平成27年  | 1,069   | 1.4 |
| 28年    | 1,086   | 1.6 |
| 29年    | 1,111   | 2.3 |
| 30年    | 1,136   | 2.3 |
| 30年2月  | 1,129   | 2.2 |
| 3月     | 1,123   | 2.2 |
| 4月     | 1,130   | 2.1 |
| 5月     | 1,135   | 2.1 |
| 6月     | 1,134   | 2.0 |
| 7月     | 1,134   | 1.9 |
| 8月     | 1,138   | 2.6 |
| 9月     | 1,143   | 2.6 |
| 10月    | 1,140   | 2.3 |
| 11月    | 1,142   | 2.3 |
| 12月    | 1,148   | 2.3 |
| 31年1月  | 1,165   | 2.6 |
| 2月     | 1,157   | 2.5 |
| 3月(速報) | 1,148   | 2.2 |

注1：時系列表第8表の注1を参照。

注2：時間当たり給与は、所定内給与を所定内労働時間で除して算出している。

時系列表第8表 季節調整済指数

(事業所規模5人以上)

(平成27年平均=100)

| 年月     | 現金給与総額 |      | きまって支給する給与 |      | 総実労働時間 |      | 所定外労働時間 |      | 製造業   |      | 常用雇用  |      |
|--------|--------|------|------------|------|--------|------|---------|------|-------|------|-------|------|
|        | 前月比    | %    | 前月比        | %    | 前月比    | %    | 前月比     | %    | 前月比   |      | %     |      |
|        |        |      |            |      |        |      |         |      | 前月比   | %    |       |      |
| 29年4月  | 100.9  | 0.1  | 100.6      | 0.2  | 99.3   | -0.5 | 99.2    | -0.6 | 100.8 | 0.3  | 104.2 | 0.4  |
| 5月     | 101.0  | 0.1  | 100.5      | -0.1 | 98.5   | -0.8 | 99.7    | 0.5  | 100.3 | -0.5 | 104.5 | 0.3  |
| 6月     | 100.8  | -0.2 | 100.6      | 0.1  | 99.6   | 1.1  | 99.4    | -0.3 | 100.5 | 0.2  | 104.6 | 0.1  |
| 7月     | 101.0  | 0.2  | 100.8      | 0.2  | 98.6   | -1.0 | 99.3    | -0.1 | 101.0 | 0.5  | 104.9 | 0.3  |
| 8月     | 101.3  | 0.3  | 100.7      | -0.1 | 98.7   | 0.1  | 99.3    | 0.0  | 101.0 | 0.0  | 105.0 | 0.1  |
| 9月     | 101.4  | 0.1  | 101.0      | 0.3  | 99.5   | 0.8  | 100.3   | 1.0  | 102.0 | 1.0  | 105.3 | 0.3  |
| 10月    | 101.2  | -0.2 | 100.7      | -0.3 | 99.3   | -0.2 | 98.9    | -1.4 | 102.4 | 0.4  | 105.5 | 0.2  |
| 11月    | 101.6  | 0.4  | 100.9      | 0.2  | 99.4   | 0.1  | 100.2   | 1.3  | 102.7 | 0.3  | 105.7 | 0.2  |
| 12月    | 101.6  | 0.0  | 101.1      | 0.2  | 99.9   | 0.5  | 99.1    | -1.1 | 102.9 | 0.2  | 105.8 | 0.1  |
| 30年1月  | 101.6  | 0.0  | 101.3      | 0.2  | 98.8   | -1.1 | 97.5    | -1.6 | 102.9 | 0.0  | 105.1 | -0.7 |
| 2月     | 101.7  | 0.1  | 101.0      | -0.3 | 97.7   | -1.1 | 98.9    | 1.4  | 103.4 | 0.5  | 105.4 | 0.3  |
| 3月     | 102.6  | 0.9  | 101.4      | 0.4  | 98.3   | 0.6  | 98.9    | 0.0  | 104.1 | 0.7  | 105.4 | 0.0  |
| 4月     | 101.2  | -1.4 | 101.3      | -0.1 | 97.9   | -0.4 | 98.4    | -0.5 | 103.9 | -0.2 | 105.5 | 0.1  |
| 5月     | 102.4  | 1.2  | 101.6      | 0.3  | 99.3   | 1.4  | 100.7   | 2.3  | 103.8 | -0.1 | 105.8 | 0.3  |
| 6月     | 103.7  | 1.3  | 101.6      | 0.0  | 98.6   | -0.7 | 100.3   | -0.4 | 103.1 | -0.7 | 105.7 | -0.1 |
| 7月     | 102.4  | -1.3 | 101.5      | -0.1 | 98.4   | -0.2 | 97.5    | -2.8 | 101.7 | -1.4 | 105.7 | 0.0  |
| 8月     | 101.9  | -0.5 | 101.7      | 0.2  | 99.1   | 0.7  | 97.4    | -0.1 | 100.4 | -1.3 | 106.0 | 0.3  |
| 9月     | 102.2  | 0.3  | 101.4      | -0.3 | 96.1   | -3.0 | 96.6    | -0.8 | 101.4 | 1.0  | 106.1 | 0.1  |
| 10月    | 102.3  | 0.1  | 101.8      | 0.4  | 99.1   | 3.1  | 98.9    | 2.4  | 103.5 | 2.1  | 106.2 | 0.1  |
| 11月    | 103.3  | 1.0  | 102.2      | 0.4  | 100.6  | 1.5  | 97.4    | -1.5 | 103.9 | 0.4  | 106.4 | 0.2  |
| 12月    | 103.1  | -0.2 | 101.7      | -0.5 | 97.6   | -3.0 | 94.9    | -2.6 | 101.2 | -2.6 | 106.6 | -0.2 |
| 31年1月  | 101.0  | -2.0 | 100.7      | -1.0 | 96.3   | -1.3 | 95.6    | 0.7  | 97.6  | -3.6 | 107.2 | 0.6  |
| 2月     | 101.0  | 0.0  | 100.8      | 0.1  | 96.8   | 0.5  | 98.0    | 2.5  | 97.3  | -0.3 | 107.5 | 0.3  |
| 3月(速報) | 100.6  | -0.4 | 100.3      | -0.5 | 95.2   | -1.7 | 94.6    | -3.5 | 95.7  | -1.6 | 107.4 | -0.1 |

注1：平成30年11月分確報から、平成24年以降において東京都の「500人以上規模の事業所」についても

再集計した値（再集計値）に変更しており、従来の公表値とは接続しないことに注意。

注2：季節調整の方法は、センサス局法(X-12-ARIMA)のなかのX-11デフォルトによる。

注3：季節調整値及びその前月比は、平成31年1月分確報発表時において過去に遡って改訂した。

この季節調整値の平成30年12月分以前については、平成24年1月分から平成30年12月分までのデータを用いて再計算し、

平成31年1月分以降については、当該データから得られる予定季節要素を用いて計算している。

注4：従来の公表値に関する季節調整値については、政府統計の総合窓口（e-Stat）に掲載している。

(<https://www.e-stat.go.jp/stat-search/files?page=1&toukei=00450071&tstat=000001011791>)

この季節調整値及びその前月比は、平成31年1月分確報発表時において過去に遡って改訂した。

この季節調整値の平成30年12月分以前については、各系列開始時点から平成30年12月分までのデータを用いて再計算し、

平成31年1月分以降については、当該データから得られる予定季節要素を用いて計算している。

【参考資料】

毎月勤労統計における共通事業所による前年同月比の参考提供について

「公的統計の整備に関する基本的な計画」（平成30年3月6日閣議決定）に基づき、共通事業所による前年同月比について、以下のとおり参考提供します。

- (注1)平成30年11月分確報から、平成24年以降において東京都の「500人以上規模の事業所」についても再集計した値(再集計値)に変更しており、従来の公表値とは接続しないことに注意。
- (注2)共通事業所とは、「前年同月分」及び「当月分」ともに集計対象となった調査対象事業所のことである。平成30年から部分入替え方式の導入に伴い(詳細は17ページの利用上の注意6)を参照)、常に一部の調査事業所が前年も調査対象となっていることから共通事業所に限定した集計が可能となった。ただし、平成29年の各月の値は、平成30年1月の部分入替え後も継続し調査対象となる事業所について計算した試算値である。
- (注3)共通事業所集計では、同一事業所の平均賃金などの変化をみるためのものであり、労働者数の変化の影響を除くため、前年同月も当月の労働者数をもとに月々の平均賃金などを計算している。
- (注4)共通事業所のみを用いて集計を行っているため、本系列に比べ、サンプルサイズが小さくなることに留意が必要である。

(賃金)

| 年月     | 調査産業計      |            |       | 調査産業計          |            |       | 調査産業計        |            |       | 調査産業計(就業形態計) |       |
|--------|------------|------------|-------|----------------|------------|-------|--------------|------------|-------|--------------|-------|
|        | 一般         | パート        |       | 一般             | パート        |       | 一般           | パート        |       | 所定外給与        | 特別給与  |
|        | %          | %          | %     | %              | %          | %     | %            | %          | %     | %            | %     |
|        | 現金給与総額     |            |       | きまって支給する給与     |            |       | 所定内給与        |            |       | 所定外給与        | 特別給与  |
| 29年4月  | 1.2        | 1.0        | 0.8   | 0.8            | 0.6        | 0.8   | 0.8          | 0.6        | 0.7   | 1.0          | 9.8   |
| 5月     | 0.6        | 0.4        | 1.3   | 0.9            | 0.7        | 1.3   | 0.9          | 0.7        | 1.2   | 0.9          | -6.3  |
| 6月     | 0.6        | 0.4        | 0.6   | 0.6            | 0.4        | 1.1   | 0.7          | 0.5        | 1.0   | -0.3         | 0.7   |
| 7月     | -0.1       | -0.2       | 0.2   | 0.3            | 0.3        | 0.4   | 0.3          | 0.2        | 0.7   | 0.9          | -1.3  |
| 8月     | 1.3        | 1.3        | -0.1  | 0.4            | 0.4        | -0.2  | 0.4          | 0.3        | 0.0   | 1.2          | 19.3  |
| 9月     | 1.2        | 1.1        | 1.0   | 0.7            | 0.5        | 0.9   | 0.7          | 0.5        | 1.1   | 0.9          | 23.5  |
| 10月    | 0.5        | 0.3        | 0.6   | 0.5            | 0.4        | 0.5   | 0.6          | 0.4        | 0.7   | 0.0          | -1.5  |
| 11月    | 1.5        | 1.4        | 1.3   | 0.6            | 0.4        | 1.2   | 0.5          | 0.3        | 1.3   | 1.9          | 16.0  |
| 12月    | 1.4        | 1.2        | 0.6   | 0.6            | 0.4        | 0.8   | 0.6          | 0.4        | 1.2   | 0.0          | 2.2   |
| 30年1月  | 0.3        | 0.4        | 0.6   | 0.5            | 0.6        | 0.8   | 0.6          | 0.6        | 1.1   | 0.2          | -4.4  |
| 2月     | 0.8        | 1.0        | 0.0   | 0.5            | 0.7        | 0.1   | 0.6          | 0.8        | 0.1   | -0.5         | 20.2  |
| 3月     | 1.2        | 1.4        | 0.7   | 0.7            | 0.9        | 0.6   | 0.6          | 0.8        | 0.6   | 1.9          | 7.2   |
| 4月     | 0.4        | 0.7        | -0.2  | 0.3            | 0.5        | 0.0   | 0.1          | 0.4        | 0.1   | 1.6          | 4.0   |
| 5月     | 0.3        | 0.5        | 0.0   | 0.6            | 0.9        | 0.0   | 0.6          | 0.8        | 0.2   | 1.1          | -6.4  |
| 6月     | 1.4        | 1.5        | 0.5   | 0.6            | 0.8        | -0.2  | 0.5          | 0.6        | -0.1  | 2.7          | 2.5   |
| 7月     | 0.7        | 0.9        | 0.0   | 0.3            | 0.4        | 0.1   | 0.3          | 0.4        | 0.1   | 0.3          | 1.8   |
| 8月     | 0.9        | 0.7        | 1.2   | 0.8            | 0.6        | 1.2   | 0.8          | 0.6        | 1.4   | 0.3          | 2.5   |
| 9月     | 0.1        | 0.2        | -0.1  | 0.4            | 0.5        | 0.0   | 0.4          | 0.5        | 0.0   | 0.4          | -12.1 |
| 10月    | 0.9        | 0.8        | 0.6   | 0.9            | 0.8        | 0.6   | 0.8          | 0.7        | 0.7   | 1.5          | 2.1   |
| 11月    | 1.0        | 0.8        | 1.6   | 1.2            | 1.1        | 1.6   | 1.2          | 1.1        | 1.8   | 1.0          | -2.2  |
| 12月    | 2.0        | 2.0        | -0.1  | 0.4            | 0.4        | -0.3  | 0.6          | 0.6        | -0.1  | -1.6         | 3.4   |
| 31年1月  | 0.6        | 1.0        | -1.0  | 0.5            | 0.9        | -0.6  | 0.7          | 1.1        | -0.5  | -1.7         | 2.3   |
| 2月     | 0.3        | 0.5        | 0.3   | 0.8            | 1.0        | 0.3   | 0.9          | 1.1        | 0.4   | -0.4         | -26.0 |
| 3月(速報) | -0.1       | 0.1        | -0.7  | 0.3            | 0.6        | -0.9  | 0.5          | 0.8        | -0.9  | -2.4         | -4.8  |
| 年月     | 製造業(就業形態計) |            |       | 卸売業,小売業(就業形態計) |            |       | 医療,福祉(就業形態計) |            |       |              |       |
|        | 現金給与総額     | きまって支給する給与 | 所定内給与 | 現金給与総額         | きまって支給する給与 | 所定内給与 | 現金給与総額       | きまって支給する給与 | 所定内給与 |              |       |
| 29年4月  | 1.9        | 0.9        | 0.3   | 1.8            | 0.9        | 1.1   | 0.8          | 0.7        | 0.8   |              |       |
| 5月     | 1.1        | 1.5        | 1.0   | 0.1            | 0.9        | 1.0   | 1.2          | 1.1        | 1.2   |              |       |
| 6月     | 2.1        | 1.0        | 0.7   | 2.8            | 1.0        | 1.2   | 2.0          | 0.8        | 0.9   |              |       |
| 7月     | 0.9        | 1.0        | 0.5   | -2.8           | 0.7        | 1.0   | -0.9         | 0.5        | 0.6   |              |       |
| 8月     | 0.9        | 1.6        | 1.1   | 2.0            | 0.1        | 0.4   | 1.0          | 0.6        | 0.6   |              |       |
| 9月     | 2.9        | 1.7        | 1.3   | 1.9            | 0.4        | 0.8   | 1.2          | 1.5        | 1.5   |              |       |
| 10月    | 1.7        | 1.6        | 0.9   | -0.3           | 0.0        | 0.4   | 1.3          | 0.5        | 0.6   |              |       |
| 11月    | 1.2        | 1.5        | 0.9   | 1.1            | 0.7        | 0.9   | 4.4          | 0.5        | 0.5   |              |       |
| 12月    | 2.8        | 1.6        | 1.2   | 2.8            | 0.8        | 1.0   | -1.8         | 0.5        | 0.5   |              |       |
| 30年1月  | 0.4        | 1.2        | 1.0   | 0.9            | 0.7        | 0.7   | 2.5          | 1.3        | 1.3   |              |       |
| 2月     | 0.8        | 0.7        | 0.6   | 0.6            | 1.1        | 1.1   | 1.4          | 1.0        | 1.1   |              |       |
| 3月     | 2.5        | 1.3        | 1.0   | 3.3            | 1.0        | 0.6   | 2.5          | 1.4        | 1.3   |              |       |
| 4月     | 1.1        | 1.1        | 1.0   | 0.6            | 1.1        | 0.6   | 0.6          | 0.9        | 0.8   |              |       |
| 5月     | 1.2        | 1.4        | 1.4   | 1.3            | 0.8        | 0.7   | 0.5          | 0.9        | 0.8   |              |       |
| 6月     | 3.6        | 1.2        | 1.1   | 2.0            | 0.5        | 0.2   | -0.6         | 0.6        | 0.5   |              |       |
| 7月     | 2.3        | 1.2        | 1.3   | 0.9            | -0.3       | -0.3  | -1.0         | 0.2        | 0.2   |              |       |
| 8月     | 1.6        | 1.1        | 1.5   | 0.6            | 0.6        | 0.5   | 1.7          | 1.2        | 1.5   |              |       |
| 9月     | -0.1       | 1.0        | 1.1   | 1.4            | 1.0        | 0.9   | 0.3          | 0.6        | 0.7   |              |       |
| 10月    | 1.0        | 1.0        | 1.1   | 0.8            | 1.0        | 1.1   | 1.1          | 1.5        | 1.6   |              |       |
| 11月    | 2.6        | 1.3        | 1.5   | 1.7            | 1.2        | 1.1   | -0.3         | 1.5        | 1.8   |              |       |
| 12月    | 3.2        | 0.4        | 1.0   | 1.7            | 1.1        | 1.1   | 1.2          | 1.2        | 1.5   |              |       |
| 31年1月  | 1.2        | 0.7        | 1.0   | -0.6           | -0.2       | -0.2  | 0.0          | 0.5        | 0.7   |              |       |
| 2月     | 0.1        | 0.6        | 0.9   | 0.3            | 1.0        | 1.0   | 0.2          | 0.5        | 0.8   |              |       |
| 3月(速報) | 0.8        | 0.8        | 1.3   | -0.4           | -0.2       | -0.2  | -0.8         | 0.3        | 0.4   |              |       |



## (労働時間)

| 年月     | 調査産業計      |         |         | 調査産業計          |         |         | 調査産業計        |         |         |
|--------|------------|---------|---------|----------------|---------|---------|--------------|---------|---------|
|        | 一般         | パート     |         | 一般             | パート     |         | 一般           | パート     |         |
|        | %          | %       | %       | %              | %       | %       | %            | %       | %       |
|        | 総実労働時間     |         |         | 所定内労働時間        |         |         | 所定外労働時間      |         |         |
| 29年4月  | -0.5       | -0.5    | -1.1    | -0.5           | -0.5    | -1.2    | -0.9         | -0.7    | 0.0     |
| 5月     | 1.4        | 1.6     | 0.1     | 1.5            | 1.8     | 0.1     | 0.0          | 0.0     | 0.0     |
| 6月     | 0.0        | 0.0     | -0.7    | 0.1            | 0.1     | -0.7    | -0.9         | -1.4    | 0.0     |
| 7月     | -0.6       | -0.5    | -1.0    | -0.5           | -0.4    | -0.9    | -1.9         | -1.4    | -3.8    |
| 8月     | -0.9       | -0.8    | -2.2    | -0.9           | -0.7    | -2.0    | -1.0         | -1.5    | -7.4    |
| 9月     | -0.3       | -0.1    | -1.0    | -0.2           | -0.1    | -0.8    | -1.9         | -0.7    | -8.0    |
| 10月    | 0.4        | 0.8     | -1.4    | 0.6            | 0.9     | -1.2    | -1.8         | -0.7    | -8.0    |
| 11月    | -0.1       | 0.1     | -1.2    | 0.0            | 0.1     | -1.0    | -0.9         | -0.7    | -7.7    |
| 12月    | 0.3        | 0.5     | -1.1    | 0.5            | 0.7     | -0.8    | -1.8         | -1.3    | -10.0   |
| 30年1月  | -0.4       | -0.1    | -1.0    | -0.2           | 0.1     | -1.0    | -1.9         | -1.4    | 0.0     |
| 2月     | -2.0       | -2.0    | -1.8    | -2.1           | -2.1    | -1.8    | -0.9         | -0.7    | 0.0     |
| 3月     | -1.6       | -1.7    | -1.4    | -1.8           | -1.8    | -1.3    | 0.0          | -0.7    | -3.6    |
| 4月     | -1.6       | -1.4    | -1.7    | -1.7           | -1.5    | -1.6    | -0.9         | 0.0     | -3.4    |
| 5月     | 0.4        | 0.9     | -1.3    | 0.5            | 0.9     | -1.2    | 0.0          | 0.7     | -3.7    |
| 6月     | -1.1       | -1.0    | -1.8    | -1.2           | -1.2    | -1.7    | 0.9          | 0.7     | -3.7    |
| 7月     | -0.5       | -0.2    | -1.9    | -0.4           | -0.1    | -1.8    | -1.9         | -1.4    | -7.7    |
| 8月     | 0.6        | 0.9     | -1.0    | 0.8            | 1.1     | -1.0    | -1.0         | -0.8    | -3.7    |
| 9月     | -3.1       | -3.2    | -2.6    | -3.2           | -3.4    | -2.6    | -1.9         | -1.4    | -4.0    |
| 10月    | -0.4       | -0.3    | -1.4    | -0.4           | -0.3    | -1.4    | 0.0          | 0.0     | 0.0     |
| 11月    | 1.3        | 1.7     | -0.6    | 1.6            | 2.0     | -0.6    | -1.8         | -1.3    | 0.0     |
| 12月    | -2.1       | -2.2    | -2.3    | -2.0           | -2.1    | -2.2    | -3.6         | -3.4    | -3.6    |
| 31年1月  | -2.3       | -1.9    | -3.0    | -2.4           | -2.0    | -3.0    | -2.0         | -1.5    | -3.8    |
| 2月     | -0.6       | -0.3    | -1.8    | -0.5           | -0.2    | -1.7    | -1.9         | -1.4    | -4.0    |
| 3月(速報) | -2.4       | -2.3    | -2.5    | -2.2           | -2.1    | -2.4    | -4.5         | -4.6    | -3.8    |
| 年月     | 製造業(就業形態計) |         |         | 卸売業,小売業(就業形態計) |         |         | 医療,福祉(就業形態計) |         |         |
|        | 総実労働時間     | 所定内労働時間 | 所定外労働時間 | 総実労働時間         | 所定内労働時間 | 所定外労働時間 | 総実労働時間       | 所定内労働時間 | 所定外労働時間 |
| 29年4月  | 0.2        | -0.3    | 5.7     | -0.6           | -0.5    | -2.5    | -0.8         | -0.7    | -1.7    |
| 5月     | 2.1        | 1.8     | 4.9     | 0.8            | 1.1     | -4.1    | 1.2          | 1.3     | 0.0     |
| 6月     | 0.7        | 0.5     | 3.2     | -0.3           | -0.1    | -4.2    | 0.1          | 0.1     | 0.0     |
| 7月     | 0.1        | -0.4    | 5.1     | -0.3           | -0.1    | -4.0    | -0.5         | -0.5    | 0.0     |
| 8月     | -0.3       | -0.8    | 4.7     | -1.2           | -0.7    | -8.8    | -0.5         | -0.7    | 4.2     |
| 9月     | 0.6        | 0.1     | 5.1     | -0.4           | 0.1     | -7.7    | 0.6          | 0.5     | 4.1     |
| 10月    | 1.1        | 0.6     | 5.7     | -0.2           | 0.2     | -6.3    | 0.7          | 0.8     | 0.0     |
| 11月    | 0.9        | 0.5     | 4.8     | -0.2           | 0.1     | -5.0    | 0.2          | 0.2     | 0.0     |
| 12月    | 1.0        | 0.8     | 2.4     | -0.5           | -0.2    | -4.9    | 0.5          | 0.5     | 0.0     |
| 30年1月  | 0.5        | 0.4     | 2.0     | -0.6           | -0.4    | -3.8    | -0.3         | -0.5    | 3.8     |
| 2月     | -1.8       | -2.2    | 1.8     | -2.2           | -2.1    | -3.9    | -2.2         | -2.4    | 3.8     |
| 3月     | -0.9       | -1.3    | 2.9     | -0.9           | -1.0    | 1.3     | -1.2         | -1.4    | 1.9     |
| 4月     | -1.2       | -1.4    | 1.2     | -1.1           | -1.2    | 0.0     | -1.8         | -2.1    | 3.8     |
| 5月     | 1.1        | 1.2     | 0.0     | -0.1           | -0.1    | 0.0     | 0.4          | 0.1     | 7.8     |
| 6月     | -0.1       | -0.2    | 1.2     | -0.8           | -1.0    | 2.7     | -1.8         | -1.9    | 0.0     |
| 7月     | -0.4       | -0.4    | -0.6    | -1.6           | -1.6    | -1.3    | 0.1          | 0.0     | 2.0     |
| 8月     | 0.6        | 0.9     | -1.9    | 0.2            | 0.2     | 0.0     | 1.5          | 1.5     | 0.0     |
| 9月     | -2.6       | -2.7    | -2.4    | -2.7           | -2.8    | -1.4    | -3.0         | -3.0    | -1.9    |
| 10月    | -0.8       | -0.7    | -1.2    | -1.4           | -1.5    | 0.0     | 0.9          | 1.0     | 0.0     |
| 11月    | 1.8        | 2.3     | -2.8    | 0.7            | 0.8     | 0.0     | 2.0          | 2.0     | 1.8     |
| 12月    | -2.3       | -1.9    | -6.1    | -1.4           | -1.4    | -1.2    | -1.8         | -1.7    | -3.6    |
| 31年1月  | -2.6       | -2.5    | -4.0    | -3.4           | -3.6    | 1.5     | -2.1         | -2.0    | -3.8    |
| 2月     | 0.1        | 0.6     | -4.2    | -1.3           | -1.3    | -1.5    | -1.1         | -1.0    | -3.8    |
| 3月(速報) | -2.1       | -1.6    | -6.4    | -2.3           | -2.2    | -2.8    | -2.2         | -2.3    | -2.0    |

【参考資料2】

従来の公表値の参考提供

平成30年11月分確報から、掲載する数値を、従来公表してきた値から、平成24年以降において東京都の「500人以上規模の事業所」についても復元して再集計した値（再集計値）に変更しましたが、時系列比較の観点から、従来の公表値に接続する従来の方法で集計した値を引き続き参考提供いたします。

ご利用の際には、平成16年から平成29年までの間、東京都の「500人以上規模の事業所」について復元が行われていない数値であることにご注意ください。

※復元とは、抽出調査を行った際に行うべき統計の処理で母集団の調査結果として扱うための計算。

(賃金、調査産業計、5人以上)

| 年月        | 現金給与総額  |       |           | きまって支給する給与 |       |           | 所定内給与   |       |           | 所定外給与  |           | 特別給与    |           |
|-----------|---------|-------|-----------|------------|-------|-----------|---------|-------|-----------|--------|-----------|---------|-----------|
|           | 実数      | 指数    | 前年<br>同月比 | 実数         | 指数    | 前年<br>同月比 | 実数      | 指数    | 前年<br>同月比 | 実数     | 前年<br>同月比 | 実数      | 前年<br>同月比 |
|           | 円       | %     |           | 円          | %     |           | 円       | %     |           | 円      | %         | 円       | %         |
| 平成 29年 4月 | 275,224 | 87.8  | 0.5       | 264,214    | 101.9 | 0.4       | 243,812 | 101.7 | 0.4       | 20,402 | -0.2      | 11,010  | 3.7       |
| 5月        | 269,968 | 86.1  | 0.6       | 259,541    | 100.1 | 0.5       | 240,522 | 100.4 | 0.7       | 19,019 | 0.3       | 10,427  | 1.3       |
| 6月        | 433,043 | 138.2 | 0.4       | 261,765    | 101.0 | 0.5       | 242,744 | 101.3 | 0.5       | 19,021 | -0.1      | 171,278 | 0.4       |
| 7月        | 370,823 | 118.3 | -0.6      | 261,634    | 100.9 | 0.5       | 242,456 | 101.2 | 0.5       | 19,178 | 0.2       | 109,189 | -3.1      |
| 8月        | 273,886 | 87.4  | 0.7       | 259,426    | 100.1 | 0.4       | 240,450 | 100.3 | 0.2       | 18,976 | 1.3       | 14,460  | 5.7       |
| 9月        | 267,248 | 85.3  | 0.9       | 260,933    | 100.7 | 0.7       | 241,957 | 101.0 | 0.7       | 18,976 | 1.2       | 6,315   | 10.6      |
| 10月       | 267,433 | 85.3  | 0.2       | 261,128    | 100.7 | 0.3       | 241,415 | 100.7 | 0.3       | 19,713 | -0.1      | 6,305   | 0.2       |
| 11月       | 277,885 | 88.7  | 0.9       | 261,419    | 100.8 | 0.4       | 241,085 | 100.6 | 0.3       | 20,334 | 1.9       | 16,466  | 7.9       |
| 12月       | 551,896 | 176.1 | 0.9       | 262,041    | 101.1 | 0.6       | 241,753 | 100.9 | 0.6       | 20,288 | 0.6       | 289,855 | 1.0       |
| 30年 1月    | 272,902 | 87.1  | 1.2       | 260,186    | 100.4 | 1.1       | 240,835 | 100.5 | 1.1       | 19,351 | 0.1       | 12,716  | 2.9       |
| 2月        | 265,434 | 84.7  | 1.0       | 260,571    | 100.5 | 0.6       | 240,900 | 100.5 | 0.6       | 19,671 | 0.4       | 4,863   | 25.7      |
| 3月        | 284,367 | 90.7  | 2.0       | 263,976    | 101.8 | 1.2       | 243,643 | 101.7 | 1.2       | 20,333 | 2.2       | 20,391  | 13.7      |
| 4月        | 276,663 | 88.3  | 0.6       | 266,570    | 102.8 | 0.9       | 245,791 | 102.6 | 0.9       | 20,779 | 1.8       | 10,093  | -8.3      |
| 5月        | 275,508 | 87.9  | 2.1       | 263,179    | 101.5 | 1.4       | 243,775 | 101.7 | 1.3       | 19,404 | 2.0       | 12,329  | 18.2      |
| 6月        | 447,206 | 142.7 | 3.3       | 265,087    | 102.3 | 1.3       | 245,397 | 102.4 | 1.1       | 19,690 | 3.5       | 182,119 | 6.3       |
| 7月        | 376,619 | 120.2 | 1.6       | 264,333    | 102.0 | 1.1       | 244,851 | 102.2 | 1.0       | 19,482 | 1.6       | 112,286 | 2.8       |
| 8月        | 276,123 | 88.1  | 0.8       | 262,846    | 101.4 | 1.3       | 243,632 | 101.7 | 1.4       | 19,214 | 1.3       | 13,277  | -8.2      |
| 9月        | 269,656 | 86.0  | 0.8       | 262,820    | 101.4 | 0.7       | 243,798 | 101.7 | 0.7       | 19,022 | 0.2       | 6,836   | 8.3       |
| 10月       | 271,318 | 86.6  | 1.5       | 264,863    | 102.2 | 1.5       | 244,813 | 102.2 | 1.5       | 20,050 | 1.7       | 6,455   | 2.4       |
| 11月       | 284,185 | 90.7  | 2.3       | 265,417    | 102.4 | 1.6       | 244,815 | 102.2 | 1.6       | 20,602 | 1.3       | 18,768  | 14.0      |
| 12月       | 561,878 | 179.3 | 1.8       | 264,242    | 101.9 | 0.8       | 244,022 | 101.8 | 0.9       | 20,220 | -0.3      | 297,636 | 2.7       |
| 31年 1月    | 270,998 | 86.5  | -0.7      | 258,451    | 99.7  | -0.7      | 239,316 | 99.9  | -0.6      | 19,135 | -1.1      | 12,547  | -1.3      |
| 2月        | 263,530 | 84.1  | -0.7      | 260,117    | 100.3 | -0.2      | 240,487 | 100.3 | -0.2      | 19,630 | -0.2      | 3,413   | -29.8     |
| 3月(速報)    | 278,951 | 89.0  | -1.9      | 261,091    | 100.7 | -1.1      | 241,392 | 100.7 | -1.0      | 19,699 | -3.1      | 17,860  | -12.4     |

(労働時間、調査産業計、5人以上)

| 年月        | 総実労働時間 |       |           | 所定内労働時間 |       |           | 所定外労働時間 |       |           |
|-----------|--------|-------|-----------|---------|-------|-----------|---------|-------|-----------|
|           | 実数     | 指数    | 前年<br>同月比 | 実数      | 指数    | 前年<br>同月比 | 実数      | 指数    | 前年<br>同月比 |
|           | 時間     | %     |           | 時間      | %     |           | 時間      | %     |           |
| 平成 29年 4月 | 148.0  | 102.4 | -0.7      | 136.6   | 102.3 | -0.8      | 11.4    | 103.6 | 0.6       |
| 5月        | 139.6  | 96.6  | 1.0       | 129.0   | 96.6  | 1.0       | 10.6    | 96.4  | 1.6       |
| 6月        | 149.1  | 103.2 | 0.1       | 138.4   | 103.7 | 0.0       | 10.7    | 97.3  | 0.7       |
| 7月        | 145.9  | 101.0 | -0.4      | 135.1   | 101.2 | -0.6      | 10.8    | 98.2  | 0.6       |
| 8月        | 139.2  | 96.3  | -0.8      | 128.9   | 96.6  | -0.9      | 10.3    | 93.6  | 0.6       |
| 9月        | 144.0  | 99.7  | 0.0       | 133.1   | 99.7  | -0.2      | 10.9    | 99.1  | 1.5       |
| 10月       | 144.5  | 100.0 | 0.8       | 133.4   | 99.9  | 0.7       | 11.1    | 100.9 | 0.7       |
| 11月       | 145.6  | 100.8 | 0.2       | 134.3   | 100.6 | 0.1       | 11.3    | 102.7 | 1.5       |
| 12月       | 144.2  | 99.8  | 0.5       | 132.8   | 99.5  | 0.4       | 11.4    | 103.6 | 1.5       |
| 30年 1月    | 133.8  | 92.6  | 0.0       | 123.4   | 92.4  | 0.1       | 10.4    | 94.5  | -2.0      |
| 2月        | 139.0  | 96.2  | -2.2      | 128.2   | 96.0  | -2.4      | 10.8    | 98.2  | -0.9      |
| 3月        | 142.7  | 98.8  | -1.3      | 131.4   | 98.4  | -1.5      | 11.3    | 102.7 | -0.9      |
| 4月        | 146.2  | 101.2 | -1.2      | 134.8   | 101.0 | -1.3      | 11.4    | 103.6 | 0.0       |
| 5月        | 140.8  | 97.4  | 0.8       | 130.1   | 97.5  | 0.9       | 10.7    | 97.3  | 0.9       |
| 6月        | 147.7  | 102.2 | -1.0      | 136.9   | 102.5 | -1.2      | 10.8    | 98.2  | 0.9       |
| 7月        | 145.3  | 100.6 | -0.4      | 134.7   | 100.9 | -0.3      | 10.6    | 96.4  | -1.8      |
| 8月        | 140.0  | 96.9  | 0.6       | 129.9   | 97.3  | 0.7       | 10.1    | 91.8  | -1.9      |
| 9月        | 139.1  | 96.3  | -3.4      | 128.6   | 96.3  | -3.4      | 10.5    | 95.5  | -3.6      |
| 10月       | 144.0  | 99.7  | -0.3      | 133.0   | 99.6  | -0.3      | 11.0    | 100.0 | -0.9      |
| 11月       | 147.6  | 102.1 | 1.3       | 136.4   | 102.2 | 1.6       | 11.2    | 101.8 | -0.9      |
| 12月       | 141.1  | 97.6  | -2.2      | 130.2   | 97.5  | -2.0      | 10.9    | 99.1  | -4.3      |
| 31年 1月    | 130.3  | 90.2  | -2.6      | 120.1   | 90.0  | -2.6      | 10.2    | 92.7  | -1.9      |
| 2月        | 137.8  | 95.4  | -0.8      | 127.1   | 95.2  | -0.8      | 10.7    | 97.3  | -0.9      |
| 3月(速報)    | 138.4  | 95.8  | -3.0      | 127.6   | 95.6  | -2.8      | 10.8    | 98.2  | -4.4      |

注1：平成16年から平成29年までの間、東京都の「500人以上規模の事業所」について復元が行われていない数値であることに注意。  
注2：平成30年1月以降は、東京都の「500人以上規模の事業所」についても復元が行われている。

【参考資料3】

再集計値と従来の公表値に係る留意点

1) 再集計値について

東京都の「500人以上規模の事業所」について抽出調査を行い、その場合に行う必要のある統計的処理である復元を行っていなかった平成16年から平成29年までの期間のうち、復元に必要なデータ等が存在する平成24年以降について復元して再集計した値。実際の調査において採用した抽出率に基づいて復元しているため、統計処理的にはより有効な母集団推計となっている。

主な再集計値と従来公表値の比較については、別添に掲載している。また、更に詳細なデータは政府統計の総合窓口(e-Stat)

(<https://www.e-stat.go.jp/stat-search/files?page=1&toukei=00450071&tstat=000001011791>)  
を参照してください。

2) 従来公表値について

平成16年から平成29年までの間、東京都の「500人以上規模の事業所」について本来全数調査を行うべきところ抽出調査を行い、その場合に行う必要のある統計的処理である復元を行わずに集計した値。

時系列比較の観点から引き続き提供していく。

# 毎月勤労統計調査（通称「まいきん」） の調査結果は、広い分野で利用されています！

## まいきんはいろいろ役立つ情報源

- ★ 労働災害の休業補償、労働保険の保険給付額の改定で使用
- ★ 失業給付の額の算定に使用
- ★ 内閣府の「月例経済報告」（閣議報告）や「景気動向指数」に使われる景気判断資料
- ★ 民間企業の経営判断や賃金など労働条件決定の際の資料
- ★ 民事事件、交通事故などの逸失利益補償額の算定資料

賃金、労働時間、  
雇用の毎月の動きが  
わかります！

鳥取県の賃金・労働時間及び雇用の動き  
対前年増減率の推移（調査産業計 事業所規模5人以上）

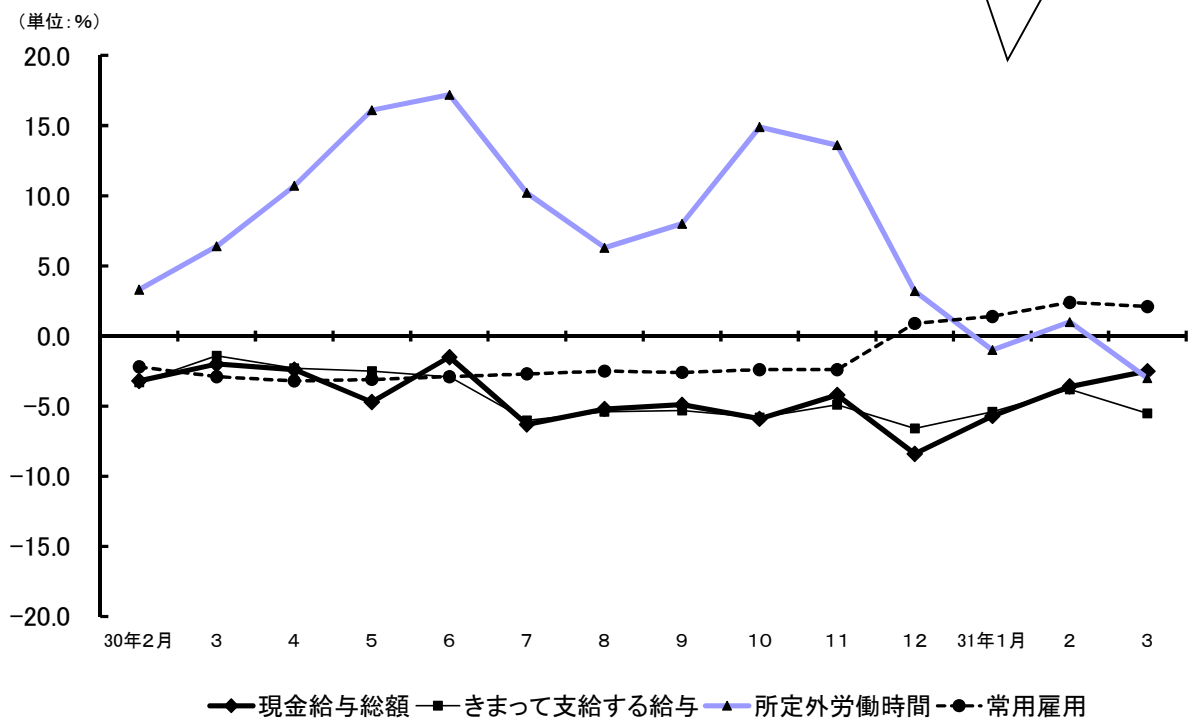

毎月勤労統計調査についてのご理解とご協力をよろしくお願いいたします。

毎月勤労統計調査についての問合せ先

鳥取県地域振興部統計課経済統計担当

〒680-8570 鳥取市東町1-220 電話 (0857) 26-7107

ホームページアドレス

<https://www.pref.tottori.lg.jp/toukei/maikin/>

メールアドレス [toukei@pref.tottori.lg.jp](mailto:toukei@pref.tottori.lg.jp)