



政府統計



平成31年4月分

賃金、労働時間及び雇用の動き

毎月勤労統計調査地方調査月報

T O T T O R I

鳥取県地域振興部統計課

(令和元年6月28日公表)

毎月勤労統計調査地方調査の説明

平成31年1月分からの変更点

- 厚生労働省が標本の部分入替え(平成30年1月分及び平成31年1月分実施)や基準とする母集団労働者数の更新(平成30年1月分実施)等を行ったことにより、賃金と労働時間の前年同月比には、一定の断層が含まれるため、時系列比較を行う際には留意が必要です。鳥取県では、平成31年1月調査で対象事業所(事業所規模5人以上)のうち約4割の入替を行いました。

1 調査の目的

この調査は、統計法に基づく基幹統計であって、給与、出勤日数、労働時間及び雇用について、鳥取県における毎月の変動を明らかにすることを目的としている。

2 調査の対象

この調査は、日本標準産業分類に定める「鉱業、採石業、砂利採取業」、「建設業」、「製造業」、「電気・ガス・熱供給・水道業」、「情報通信業」、「運輸業、郵便業」、「卸売業、小売業」、「金融業、保険業」、「不動産業、物品賃貸業」、「学術研究、専門・技術サービス業」、「宿泊業、飲食サービス業」、「生活関連サービス業、娯楽業(その他の生活関連サービス業のうち家事サービス業を除く)」、「教育、学習支援業」、「医療、福祉」、「複合サービス事業」、「サービス業(他に分類されないもの)」、「外国公務を除く)において、常時5人以上の常用労働者を雇用する事業所の中から抽出された466事業所(うち、30人以上は226事業所)について行っている。

※今回の調査対象事業所数は466事業所、回収事業所数は417事業所、回収率は89.5%であった。

3 調査事項の定義

(1) 現金給与額

所得税、社会保険料、組合費、貯金等を差し引く前の総額のことである。

「現金給与総額」とは、「きまって支給する給与(定期給与)」と「特別に支払われた給与(特別給与)」の合計額である。

「きまって支給する給与(定期給与)」とは、労働契約、労働協約、あるいは事業所の給与規則等によってあらかじめ定められている支給条件、算定方法によって支給された給与のことで、「超過労働給与」を含む。

「所定外給与(超過労働給与)」とは、所定の労働時間を超える労働、休日労働、深夜労働に対して支給される給与のことである。

「所定内給与」とは、「きまって支給する給与」から「超過労働給与」を除いたものである。

「特別に支払われた給与(特別給与)」とは、あらかじめ定められた契約や規則等によらないで一時的又は突発的理由に基づいて労働者に現実に支払われた給与、新しい協約により過去にさかのぼって算定された給与の追給額、3か月を超える期間ごとに算定される住宅手当や通勤手当等、並びに賞与のことである。

(2) 出勤日数

労働者が実際に出勤した日数のことである。事業所に出勤しない日は有給でも出勤日にならないが1日のうち1時間でも就業すれば出勤日となる。

(3) 実労働時間

労働者が実際に労働した時間数のことであって、休憩時間は除かれる。ただし運輸関係労働者等の手待ち時間は含める。なお、本来の職務外として行われる当宿直の時間数は含めない。

「総実労働時間数」とは、「所定内労働時間数」と「所定外労働時間数」の合計である。

「所定内労働時間数」とは、事業所の就業規則で定められた正規の始業時刻と終業時刻の間の休憩時間を除いた実労働時間数のことである。

「所定外労働時間数」とは、早出、残業、臨時の呼出、休日出勤などの実労働時間数のことである。

(4) 常用労働者

期間を定めずに又は1か月を超える期間をきめて雇われている者のことである。

1日の労働時間の長短は問わず、いわゆるパートタイマー等も含む。

「パートタイム労働者」とは、常用労働者のうち、1日の労働時間又は1週の労働日数が短い者のことである。

「パートタイム労働者比率」は、常用労働者に占めるパートタイム労働者の割合のことである。

(5) 入職率・離職率

採用(解雇、退職)、出向及び同一企業内の他の事業所からの(への)転勤によって当事業所に入った(を離れた)常用労働者を、前月末常用労働者数で除した値である。

4 調査結果の算定

この結果は、調査事業所からの報告をもとにして事業所規模5人以上の県内すべての事業所に対応するよう推計したものである。事業所規模5人以上の集計には、事業所規模30人以上の事業所も含まれている。

5 利用上の注意

(1) 前年比などの増減率は、調査事業所の抽出替えに伴うギャップ修正をした指数により算出しており、実数で算出した場合と必ずしも一致しない。

(2) 不動産業、物品賃貸業は調査対象事業所が少ないため非公表とするが、調査産業計には含まれる。

- (3) 電気・ガス・熱供給・水道業は「電気・ガス業等」、学術研究、専門・技術サービス業は「学術研究等」、宿泊業、飲食サービス業は「宿泊業・飲食業等」、生活関連サービス業、娯楽業は「生活関連サービス等」、サービス業（他に分類されないもの）は「その他のサービス業」と表示する。
- (4) 表5-1～3の「○その他」の一括集計に含まれる産業は次のとおりである。
「Eその他」の一括集計に含まれる産業は、「家具・装備品」「化学、石油・石炭」「ゴム製品」「窯業・土石製品」「非鉄金属製造業」「はん用機械器具」「生産用機械器具」「業務用機械器具」「その他の製造業」である。
「Mその他」の一括集計に含まれる産業は、「飲食店」「持ち帰り・配達飲食サービス業」である。
「Pその他」の一括集計に含まれる産業は、「保健衛生」「社会保険・社会福祉・介護事業」である。
「Rその他」の一括集計に含まれる産業は、「廃棄物処理業」「自動車整備業」「機械等修理業」「職業紹介・労働者派遣業」「政治・経済・文化団体」「宗教」「その他のサービス業」である。
- (5) 実質賃金指数については、次の算式によって作成している。

$$\text{各月の実質賃金指数} = \frac{\text{各月の名目賃金指数}}{\text{各月の消費者物価指数（持家の帰属家賃を除く総合）}} \times 100$$

6 毎月勤労統計調査地方調査の表章産業の変更について

- (1) 毎月勤労統計調査地方調査においては、平成22年1月分から、平成19年11月改訂の日本標準産業分類（以下「新産業分類」という。）に基づく集計結果を公表している。
「調査産業計」、「建設業」、「製造業」、「電気・ガス・熱供給・水道業」、「情報通信業」、「運輸業、郵便業」、「卸売業、小売業」、「金融業、保険業」、「教育、学習支援業」、「医療、福祉」、「複合サービス事業」については、日本標準産業分類（平成14年3月改訂）（以下「旧産業分類」という。）に基づいて公表している平成21年以前の集計結果と接続させているが、「学術研究、専門・技術サービス業」、「宿泊業、飲食サービス業」、「生活関連サービス業、娯楽業」、「サービス業（他に分類されないもの）」については平成21年以前の旧産業分類に基づく集計結果と接続していない。
- (2) 平成29年1月公表時から平成25年10月に改定された日本標準産業分類に基づくものとしている。ただし、表章産業の名称に変更はなく、平成28年以前の結果と単純に接続させる扱いとしている。
（注）表章産業の範囲は、「0819 幼保連携型認定こども園」の新設に伴い、「0 教育、学習支援業」、「P 医療、福祉」、「P85 社会保障・社会福祉・介護事業」の範囲に違いが生じるが、影響は大きくないものと考えられる。

7 基準年の変更に伴う指数の改訂について

平成29年1月分公表時から、各指数の基準年を平成22年（2010年）から平成27年（2015年）に更新した。平成28年12月分までの指数については、平成29年1月分以降と比較できるように、平成27年平均が100となるものに遡及改訂した。なお、平成28年12月分までの増減率については遡及改訂していない。改訂後の指数で計算したものと一致しないことがある。
基準年の変更に伴う指数の改訂とは、指数の基準年を西暦年の末尾が0又は5の付く年に変更する改訂のことをいい、5年ごとに行うものである（指数の基準年に関する統計基準（平成22年3月31日総務省告示第112号）に基づく）。

8 指数のギャップ修正について

調査事業所のうち30人以上の抽出方法は、従来の2～3年に一度行う総入替え方式から、毎年1月分調査時に行う部分入替え方式に平成30年から変更した。賃金、労働時間指数とその増減率は、総入替え方式のときに行っていた過去に遡った改訂はしない。常用雇用指数とその増減率は、労働者数推計のベンチマークを平成30年1月分で更新したことに伴い、平成30年1月分公表時に過去に遡って改訂した。

9 「全国調査結果」の数値の取扱いについて

厚生労働省が毎月公表する全国調査結果の公表値において、平成30年11月分確報から、従来公表されてきた値が、平成24年以降において東京都の「500人以上規模の事業所」について復元して再集計された値（再集計値）に変更されました。
このことに伴い、本県の平成30年11月分月報に掲載する全国調査結果も再集計値に変更していますので、平成30年10月分以前の公表値とは接続しないことにご注意ください。

目 次

調査結果の概要	(平成31年4月分)	1
統 計 表		
表 1 - 1	現金給与総額	3
表 1 - 2	〃 産業、就業形態別	3
表 2 - 1	労働時間	4
表 2 - 2	〃 産業、就業形態別	4
表 3 - 1	労働者数	5
表 3 - 2	〃 産業、就業形態別	5
表 4	事業所規模別の賃金、労働時間及び労働者数 (調査産業計)	6
時系列表 1	パートタイム労働者比率及びパートタイム労働者の 時間当たり給与	6
表 5 - 1 ~ 3	産業別現金給与額、労働時間及び労働者数	7
指 数 表		
第 1 - 1 表	名目賃金指数 (現金給与総額 事業所規模 5人以上)	10
	〃 (〃 30人以上)	11
第 1 - 2 表	〃 (きまって支給する給与 事業所規模 5人以上)	12
	〃 (〃 30人以上)	13
第 1 - 3 表	〃 (所定内給与 事業所規模 5人以上)	14
	〃 (〃 30人以上)	15
第 2 - 1 表	実質賃金指数 (現金給与総額 事業所規模 5人以上)	16
	〃 (〃 30人以上)	17
第 2 - 2 表	〃 (きまって支給する給与 事業所規模 5人以上)	18
	〃 (〃 30人以上)	19
第 3 - 1 表	労働時間指数 (総実労働時間 事業所規模 5人以上)	20
	〃 (〃 30人以上)	21
第 3 - 2 表	〃 (所定内労働時間 事業所規模 5人以上)	22
	〃 (〃 30人以上)	23
第 3 - 3 表	〃 (所定外労働時間 事業所規模 5人以上)	24
	〃 (〃 30人以上)	25
第 4 表	常用雇用指数 (事業所規模 5人以上)	26
	(〃 30人以上)	27
全 国 結 果		
	平成31年4月分結果	28

調査結果の概要（平成31年4月分）

1 賃金 — 現金給与総額は226,810円（規模5人以上・調査産業計） —

4月の現金給与総額は、規模5人以上で226,810円となった。その名目賃金指数は80.3で前年に比べ4.9%減（うち規模30人以上では248,010円、その名目賃金指数は79.8で前年に比べ2.3%減）となった。

またその実質賃金指数は78.0で前年に比べ5.9%減（うち規模30人以上では77.5で前年に比べて3.5%減）となった。

現金給与総額のうち、きまって支給する給与は225,452円となった。その名目賃金指数は95.4で前年に比べ4.0%減（うち規模30人以上では246,631円、その名目賃金指数は96.0で前年に比べ1.8%減）となった。

また、所定内給与は211,104円、その名目賃金指数は94.8で前年に比べ4.4%減（うち規模30人以上では228,205円、その名目賃金指数は95.1で前年に比べ2.5%減）となった。

特別に支払われた給与は1,358円（うち規模30人以上では1,379円）となった。

規模5人以上の現金給与総額を就業形態別にみると、一般労働者は278,336円（うち規模30人以上では293,203円）となり、パートタイム労働者は93,873円（うち規模30人以上では99,101円）となった。

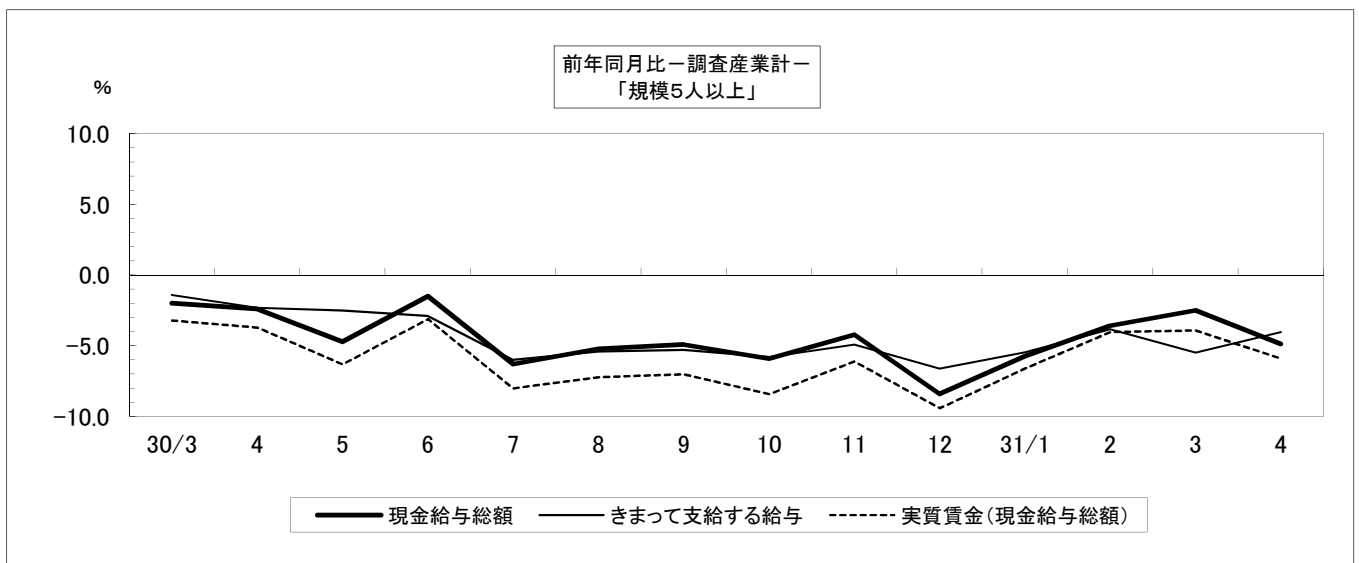
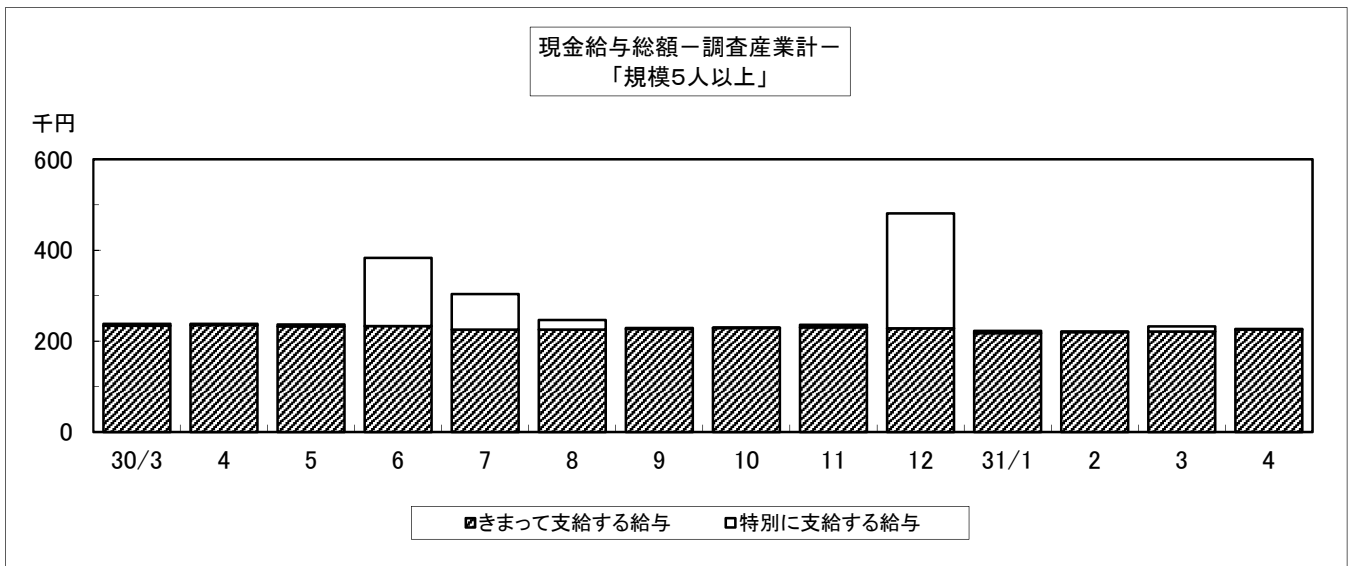

2 労働時間 — 総実労働時間は149.6時間（規模5人以上・調査産業計） —

4月の総実労働時間は、規模5人以上で149.6時間となった。その労働時間指数は98.0で前年に比べ4.4%減（うち規模30人以上では156.0時間、その労働時間指数は101.7で前年に比べ1.4%減）となった。

総実労働時間のうち、所定内労働時間は139.4時間となった。その労働時間指数は96.9で前年に比べ4.6%減（うち規模30人以上では143.3時間、労働時間指数は99.5で前年に比べ2.1%減）となった。

また、所定外労働時間は10.2時間、その労働時間指数は115.9で前年に比べ0.9%減（うち規模30人以上では12.7時間、その労働時間指数は135.1で前年に比べ7.6%増）となった。

規模5人以上の総実労働時間を就業形態別にみると、一般労働者は171.3時間（うち規模30人以上では173.5時間）となり、パートタイム労働者は93.7時間（うち規模30人以上では98.3時間）となった。

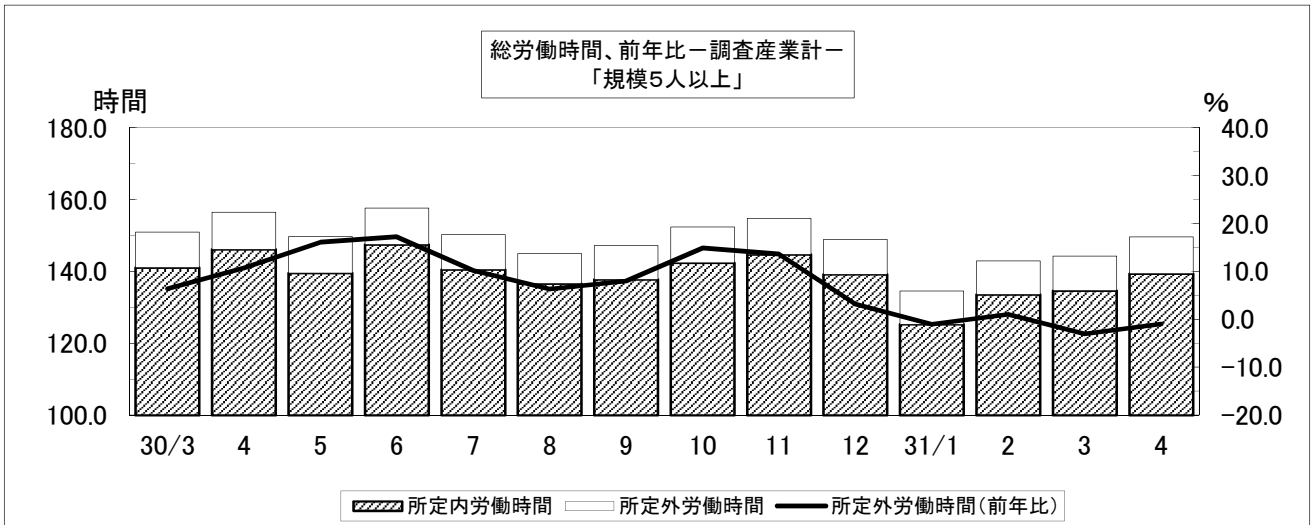

3 常用雇用 — 常用雇用者数は179,770人（規模5人以上・調査産業計） —

4月末の常用労働者数は規模5人以上で179,770人となった。その常用雇用指数は100.4で前年に比べ1.4%増（うち規模30人以上では94,160人、常用雇用指数は100.1で前年に比べ3.3%増）となった。

また、規模5人以上の常用労働者のパートタイム労働者比率は27.7%で前年に比べ2.2ポイント増（うち規模30人以上では23.0%で前年に比べ0.9ポイント増）となった。



表1-1 現金給与額 (平成31年4月分)

(事業所規模5人以上)

区 分	現金給与総額		きまって支給する給与		Aのうち所定内給与		特別に支払われた給与	
	A+B	前年 同月比	A	前年 同月比	前年 同月比	前年 同月比	B	前年 同月差
	円	%	円	%	円	%	円	円
調査産業計	226,810	-4.9	225,452	-4.0	211,104	-4.4	1,358	-2,095
建設業	231,809	-10.5	231,306	-10.7	225,081	-10.2	503	503
製造業	239,021	2.0	236,414	3.5	216,489	4.1	2,607	-3,353
電気・ガス業等	407,616	9.1	379,694	3.3	341,926	0.6	27,922	21,679
情報通信業	298,855	-0.6	296,573	0.4	277,323	6.5	2,282	-2,881
運輸業, 郵便業	257,646	-8.3	257,646	-8.3	220,502	-9.6	0	-188
卸売業, 小売業	198,329	3.9	198,140	4.2	189,507	4.3	189	-741
金融業, 保険業	265,069	-13.7	265,069	-10.0	258,256	-9.0	0	-12,542
学術研究等	323,024	8.0	308,352	3.1	283,586	2.0	14,672	14,672
宿泊業・飲食業等	114,201	-9.8	114,149	-9.3	109,131	-6.9	52	-855
生活関連サービス等	129,033	-33.1	129,033	-33.2	123,866	-34.6	0	0
教育, 学習支援業	310,321	-10.2	310,060	-10.2	305,903	-10.0	261	43
医療, 福祉	238,596	-6.8	237,180	-4.9	219,039	-7.4	1,416	-5,491
複合サービス事業	262,903	-13.8	260,656	-8.6	249,219	-7.7	2,247	-17,596
その他のサービス業	191,557	-7.2	191,516	-6.6	179,886	-5.7	41	-1,392
(うち事業所規模30人以上)								
調査産業計	248,010	-2.3	246,631	-1.8	228,205	-2.5	1,379	-1,105
建設業	280,689	0.0	279,840	-0.2	267,359	-0.3	849	849
製造業	254,146	2.3	251,843	4.6	230,248	6.4	2,303	-5,197
電気・ガス業等	431,626	13.5	396,254	6.3	356,382	2.2	35,372	27,643
情報通信業	320,017	-12.5	315,022	-11.2	292,944	-8.2	4,995	-5,434
運輸業, 郵便業	252,310	-8.9	252,310	-8.8	225,154	-5.5	0	0
卸売業, 小売業	164,093	-1.4	164,041	-1.3	151,614	-3.1	52	-99
金融業, 保険業	269,049	-12.9	269,049	-13.0	266,947	-10.5	0	0
学術研究等	325,016	-8.3	325,016	-8.3	293,612	-6.5	0	0
宿泊業・飲食業等	115,948	-17.5	115,753	-17.0	105,894	-17.5	195	-894
生活関連サービス等	145,755	1.7	145,755	1.7	133,335	-4.8	0	0
教育, 学習支援業	338,169	-4.6	337,775	-4.6	331,852	-4.6	394	44
医療, 福祉	275,785	-3.7	274,578	-3.9	251,202	-7.7	1,207	666
複合サービス事業	248,106	-16.2	247,794	-7.0	231,358	-8.8	312	-29,384
その他のサービス業	181,875	3.6	181,806	3.5	167,502	3.2	69	-33

表1-2 現金給与額 産業、就業形態別 (平成31年4月分)

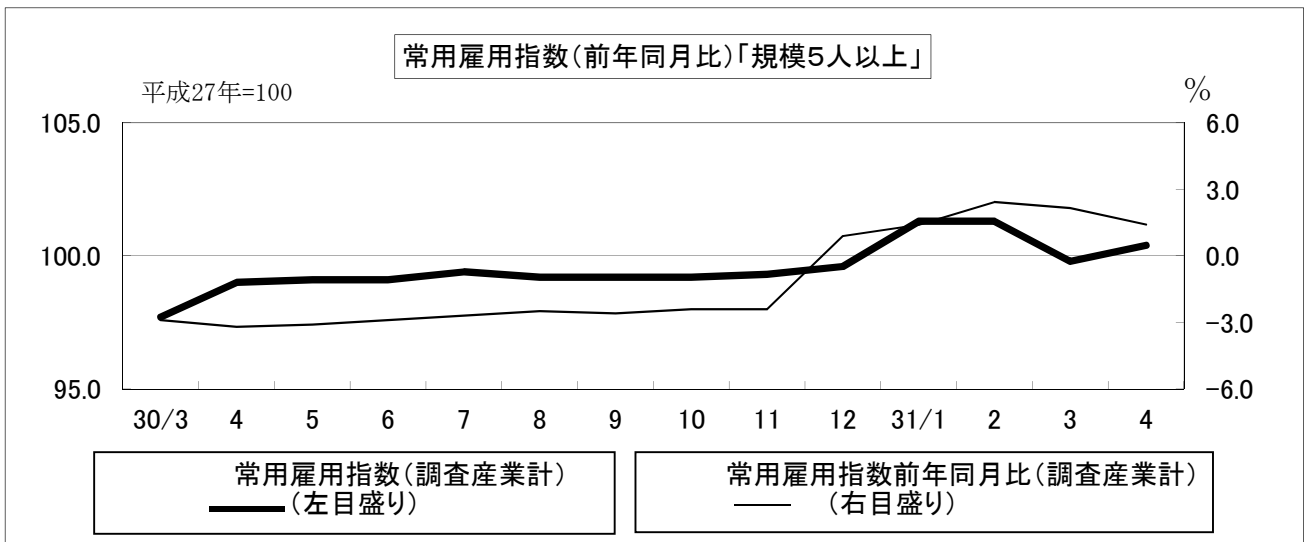
(事業所規模5人以上)

区 分	現金給与総額		きまって支給する給与		Aのうち所定内給与		特別に支払われた給与	
	A+B	前年 同月比	A	前年 同月比	前年 同月比	前年 同月比	B	前年 同月差
	円	%	円	%	円	%	円	円
一般労働者								
調査産業計	278,336	-3.3	276,471	-2.4	257,676	-2.8	1,865	-2,701
製造業	262,987	2.2	260,006	3.8	237,252	4.6	2,981	-4,015
卸売業, 小売業	261,524	-1.3	261,221	-0.8	248,642	-0.6	303	-1,324
医療, 福祉	289,307	-4.4	287,366	-2.2	264,488	-5.2	1,941	-7,002
パートタイム労働者								
調査産業計	93,873	-0.6	93,823	-0.5	90,948	-0.4	50	-157
製造業	99,904	-5.4	99,469	-5.7	95,965	-5.5	435	303
卸売業, 小売業	93,111	0.8	93,111	0.8	91,047	0.8	0	-2
医療, 福祉	102,877	-4.7	102,865	-4.2	97,400	-4.3	12	-441
(うち事業所規模30人以上)								
一般労働者								
調査産業計	293,203	-1.7	291,430	-1.3	268,738	-2.0	1,773	-1,347
製造業	272,058	2.8	269,525	5.2	245,991	7.1	2,533	-5,859
卸売業, 小売業	255,783	-2.5	255,664	-2.4	230,538	-5.6	119	-208
医療, 福祉	308,678	-3.0	307,220	-3.2	280,378	-7.2	1,458	1,022
パートタイム労働者								
調査産業計	99,101	0.2	99,021	0.3	94,652	0.3	80	-189
製造業	111,535	-3.6	111,058	-3.9	104,899	-3.2	477	234
卸売業, 小売業	93,017	6.7	93,017	6.7	90,434	7.6	0	-5
医療, 福祉	121,949	-7.9	121,918	-7.1	114,753	-8.2	31	-1,019

表 2-1 労働時間 (平成31年4月分)

(事業所規模5人以上)

区 分	出 勤		総実労働時間		所定内労働時間		所定外労働時間	
	日 数	前 年 同月差	A + B	前 年 同月比	A	前 年 同月比	B	前 年 同月比
	日	日	時間	%	時間	%	時間	%
調査産業計	19.2	-0.9	149.6	-4.4	139.4	-4.6	10.2	-0.9
建設業	20.5	-2.9	153.0	-15.0	148.1	-14.6	4.9	-25.8
製造業	20.5	-0.1	170.4	0.6	157.0	1.3	13.4	-6.3
電気・ガス業	18.3	0.0	146.4	-0.8	136.5	-1.3	9.9	7.6
情報通信業	21.4	0.8	173.8	0.3	163.3	4.5	10.5	-38.6
運輸業, 郵便業	20.3	-0.9	173.8	-4.5	145.4	-11.8	28.4	66.0
卸売業, 小売業	19.3	-1.4	143.8	-2.2	137.8	-3.0	6.0	20.1
金融業, 保険業	17.4	-1.2	128.2	-8.8	123.3	-8.8	4.9	-7.5
学術研究等	19.4	-0.6	160.2	-1.8	147.8	-2.8	12.4	11.7
宿泊業・飲食業等	16.5	-1.2	106.1	-13.2	101.5	-10.8	4.6	-45.3
生活関連サービス等	18.0	-0.4	120.5	-13.8	115.2	-11.8	5.3	-41.7
教育, 学習支援業	17.9	-1.9	157.4	-10.5	131.3	-8.5	26.1	-19.7
医療, 福祉	18.9	-0.7	145.4	-3.7	139.1	-4.7	6.3	26.0
複合サービス事業	19.6	0.7	152.0	0.2	146.7	1.6	5.3	-27.4
その他のサービス業	19.6	0.0	151.6	2.3	142.4	2.7	9.2	-3.2
(うち事業所規模30人以上)								
調査産業計	19.4	-0.6	156.0	-1.4	143.3	-2.1	12.7	7.6
建設業	20.8	-0.4	164.8	-0.3	158.6	0.8	6.2	-21.5
製造業	20.4	0.1	173.5	1.8	158.9	3.3	14.6	-12.5
電気・ガス業等	18.6	0.1	147.7	0.7	137.6	-0.7	10.1	24.7
情報通信業	20.0	-0.9	166.0	-5.8	155.6	-4.7	10.4	-19.9
運輸業, 郵便業	20.3	-1.2	174.3	-3.3	148.0	-10.5	26.3	74.1
卸売業, 小売業	19.3	-0.4	137.8	2.3	128.9	0.6	8.9	34.8
金融業, 保険業	17.7	-1.7	123.4	-17.4	121.1	-15.0	2.3	-66.6
学術研究等	18.4	-0.6	158.1	-3.9	140.4	-2.8	17.7	-11.5
宿泊業・飲食業等	16.6	-2.0	110.8	-15.0	104.2	-13.4	6.6	-34.0
生活関連サービス等	16.8	-0.8	116.2	-2.7	107.8	-7.7	8.4	210.8
教育, 学習支援業	18.5	-0.8	165.1	-2.3	137.6	-1.3	27.5	-7.1
医療, 福祉	19.2	-0.9	153.7	-3.7	146.2	-5.4	7.5	47.0
複合サービス事業	18.9	0.7	147.9	3.2	140.1	2.9	7.8	6.9
その他のサービス業	19.0	-0.6	148.8	6.1	137.1	4.2	11.7	33.0

表 2-2 労働時間 産業、就業形態別 (平成31年4月分)

(事業所規模5人以上)

区 分	出 勤		総実労働時間		所定内労働時間		所定外労働時間	
	日 数	前 年 同月差	A + B	前 年 同月比	A	前 年 同月比	B	前 年 同月比
一般労働者	日	日	時間	%	時間	%	時間	%
調査産業計	20.5	-0.6	171.3	-2.9	158.0	-3.2	13.3	2.3
製造業	21.0	0.0	179.6	1.0	164.6	1.7	15.0	-5.7
卸売業, 小売業	20.6	-1.6	170.0	-6.1	161.1	-6.8	8.9	8.6
医療, 福祉	20.1	-0.4	165.0	-0.9	157.9	-2.1	7.1	33.9
パートタイム労働者	日	日	時間	%	時間	%	時間	%
調査産業計	16.0	-1.2	93.7	-5.2	91.2	-5.5	2.5	4.2
製造業	17.5	-1.1	116.9	-4.3	112.7	-3.6	4.2	-19.2
卸売業, 小売業	17.1	-1.6	100.2	-1.6	99.1	-1.7	1.1	37.5
医療, 福祉	15.8	-0.8	92.9	-8.8	88.8	-9.1	4.1	0.0
(うち事業所規模30人以上)								
一般労働者	日	日	時間	%	時間	%	時間	%
調査産業計	20.3	-0.4	173.5	-0.2	157.9	-1.1	15.6	9.8
製造業	20.7	0.2	178.9	2.0	163.4	3.5	15.5	-12.0
卸売業, 小売業	20.9	-0.9	181.1	1.6	162.2	-1.8	18.9	42.1
医療, 福祉	20.0	-0.7	166.4	-1.4	158.1	-3.2	8.3	53.7
パートタイム労働者	日	日	時間	%	時間	%	時間	%
調査産業計	16.4	-1.0	98.3	-4.6	95.1	-4.8	3.2	3.3
製造業	18.2	-0.4	130.4	0.3	123.0	1.9	7.4	-20.4
卸売業, 小売業	18.1	0.2	104.3	5.9	103.1	5.7	1.2	20.0
医療, 福祉	15.3	-2.1	94.2	-17.9	90.7	-18.2	3.5	-10.3

表3-1 労働者数 (平成31年4月分)

(事業所規模5人以上)

区分	常用		パートタイム		入職率		離職率	
	労働者数	前年同月比	労働者比率	前年同月差	%	前年同月差	%	前年同月差
調査産業計	179,770	1.4	27.7	2.2	5.93	0.03	5.38	0.89
建設業	10,922	-9.2	16.9	14.5	1.25	-3.04	0.25	-1.42
製造業	31,426	7.9	14.6	-0.3	1.93	-0.14	1.59	0.35
電気・ガス業等	1,235	-1.6	10.2	5.9	7.86	0.36	1.21	-9.23
情報通信業	2,896	10.7	13.2	7.9	18.40	13.02	3.30	1.36
運輸業, 郵便業	10,431	-5.8	18.3	9.7	2.28	1.63	1.18	0.14
卸売業, 小売業	30,979	-1.5	37.5	-5.2	1.95	-0.63	3.20	1.35
金融業, 保険業	4,980	-0.7	10.3	2.0	3.23	-2.27	3.87	-2.57
学術研究等	3,267	-0.6	18.3	10.0	16.77	7.71	9.13	3.38
宿泊業・飲食業等	13,134	-2.2	67.3	4.5	3.49	-1.08	7.25	1.38
生活関連サービス等	4,444	-5.2	60.8	16.4	2.89	-3.61	0.92	-6.72
教育, 学習支援業	12,297	-5.2	25.5	3.8	29.14	1.11	26.59	11.17
医療, 福祉	39,391	7.9	26.8	3.2	7.63	0.05	6.55	-0.20
複合サービス事業	1,979	0.3	7.3	0.3	13.55	0.41	10.80	-2.29
その他のサービス業	10,774	4.7	21.8	-5.1	3.64	0.36	3.15	0.67
(うち事業所規模30人以上)								
調査産業計	94,160	3.3	23.0	0.9	6.33	1.04	5.24	0.84
建設業	2,629	-0.6	0.8	-5.0	2.87	-1.51	1.05	1.05
製造業	23,114	6.1	11.2	0.4	2.04	0.00	1.41	0.14
電気・ガス業等	983	-2.7	12.1	6.8	10.04	2.02	1.55	-10.09
情報通信業	1,243	-2.6	3.5	0.9	3.09	1.83	2.03	1.48
運輸業, 郵便業	7,077	-1.9	19.1	13.0	1.85	0.85	1.19	0.11
卸売業, 小売業	10,961	-3.2	55.5	1.2	3.25	0.38	2.64	0.27
金融業, 保険業	2,516	1.9	3.4	-6.4	2.72	-2.23	2.08	-2.63
学術研究等	789	-2.6	8.5	5.4	15.03	-7.01	15.40	-5.77
宿泊業・飲食業等	3,552	-9.4	71.2	14.4	6.31	1.65	7.07	0.09
生活関連サービス等	1,616	-1.3	72.8	14.3	8.24	5.36	2.61	-2.07
教育, 学習支援業	7,872	1.0	19.4	0.6	20.08	5.22	17.92	7.22
医療, 福祉	24,471	10.1	17.1	0.7	9.76	1.48	8.14	1.42
複合サービス事業	714	3.5	15.1	3.9	7.03	-5.34	6.61	-5.47
その他のサービス業	6,327	5.0	24.5	-10.6	3.43	0.39	3.54	-0.02

表3-2 労働者数 産業、就業形態別 (平成31年4月分)

(事業所規模5人以上)

区分	常用		入職率		離職率	
	労働者数	前年同月比	%	前年同月差	%	前年同月差
一般労働者						
調査産業計	129,992	-1.7	5.54	0.02	4.32	0.28
製造業	26,834	8.4	1.89	-0.11	1.32	0.26
卸売業, 小売業	19,357	7.4	1.77	-1.10	3.14	1.50
医療, 福祉	28,828	3.3	8.58	0.62	6.44	0.11
パートタイム労働者						
調査産業計	49,778	10.1	6.90	-0.11	8.07	2.25
製造業	4,592	5.9	2.18	-0.29	3.20	0.98
卸売業, 小売業	11,622	-13.5	2.26	0.06	3.31	1.17
医療, 福祉	10,563	22.7	5.14	-1.26	6.85	-1.20
(うち事業所規模30人以上)						
一般労働者						
調査産業計	72,494	2.0	6.22	1.06	4.39	0.64
製造業	20,535	5.8	2.00	-0.10	1.37	0.26
卸売業, 小売業	4,876	-5.7	5.46	1.44	1.20	-0.27
医療, 福祉	20,293	9.2	10.06	1.46	7.02	1.05
パートタイム労働者						
調査産業計	21,666	7.7	6.67	0.92	7.98	1.33
製造業	2,579	9.6	2.34	0.75	1.79	-0.72
卸売業, 小売業	6,085	-1.1	1.59	-0.35	3.73	0.63
医療, 福祉	4,178	14.2	8.39	1.59	13.19	2.98

(注) 1) パートタイム労働者比率は、常用労働者に占めるパートタイム労働者の割合。

2) 入職(離職)率は、前月末労働者に対する入職(離職)の割合。

表4 事業所規模別の賃金、労働時間及び労働者数
(調査産業計) (平成31年4月分)

規 模	現金給与	きまって	所 定 内	特 別 に	総 実	所定内	所定外	前 調 査	増 加	減 少	本 調 査
	総 額	支給する	給 与	支 払 わ れ	労 働	労 働	労 働	期 間 末			
	円	円	円	円	時間	時間	時間	人	人	人	人
5～29人											
計	203,623	202,288	192,400	1,335	142.7	135.1	7.6	85,641	4,703	4,734	85,610
男	240,115	238,077		2,038	152.2	142.5	9.7	46,813	2,115	2,688	46,240
女	160,197	159,700		497	131.2	126.2	5.0	38,828	2,588	2,046	39,370
30～99人											
計	228,931	227,224	214,133	1,707	152.3	139.0	13.3	51,726	3,646	3,359	52,013
男	269,548	267,162		2,386	167.9	148.6	19.3	25,373	1,590	1,295	25,668
女	189,592	188,543		1,049	137.3	129.7	7.6	26,353	2,056	2,064	26,345
100人以上											
計	271,694	270,722	245,673	972	160.5	148.6	11.9	41,420	2,249	1,522	42,147
男	322,026	321,107		919	164.8	149.4	15.4	20,436	873	599	20,710
女	222,875	221,851		1,024	156.4	147.9	8.5	20,984	1,376	923	21,437

時系列表1 パートタイム労働者比率及びパートタイム労働者の時間当たり給与 (調査産業計)

年 月	パートタイム労働者比率				パートタイム労働者の時間当たり給与			
	事業所規模5人以上		うち規模30人以上		事業所規模5人以上		うち規模30人以上	
		前年差		前年差		前年比		前年比
	% ポイント		% ポイント		円	%	円	%
平成27年	21.7	-3.4	18.9	-3.3	956	0.1	1,011	1.5
28年	21.4	-0.3	19.0	0.1	991	3.7	1,043	3.2
29年	22.1	0.7	18.6	-0.4	1,021	3.0	1,054	1.1
30年	26.2	4.1	22.0	3.4	963	-5.7	958	-9.1
平成30年3月	26.0	3.3	22.7	4.0	970	-5.5	973	-9.6
4月	25.5	3.0	22.1	3.9	947	-6.5	944	-11.6
5月	25.2	3.1	21.8	3.5	975	-5.9	969	-9.0
6月	25.3	3.3	21.4	3.2	960	-5.8	949	-9.7
7月	27.3	5.3	21.5	3.2	955	-6.0	948	-9.8
8月	27.1	5.1	21.5	2.6	971	-4.0	974	-6.7
9月	25.8	3.7	21.3	2.6	959	-4.6	950	-7.0
10月	26.2	4.7	21.6	2.8	958	-7.0	953	-10.8
11月	26.6	4.5	22.2	3.3	966	-5.7	962	-8.7
12月	26.9	5.5	22.3	3.3	969	-4.9	967	-6.6
平成31年1月	29.2	3.1	23.2	0.7	994	1.8	973	1.1
2月	28.7	2.0	23.6	0.7	988	2.8	987	3.6
3月	28.1	2.1	23.5	0.8	993	2.4	1,001	2.9
4月	27.7	2.2	23.0	0.9	997	5.3	995	5.4

(注) 時間当たり給与は、所定内給与を所定内労働時間で除し四捨五入により算出している。

表5-2 産業別労働時間 (平成31年4月分)

(単位:日,時間)

産 業	計				男				女			
	出 勤	総 実	所定内	所定外	出 勤	総 実	所定内	所定外	出 勤	総 実	所定内	所定外
	日 数	時 間	時 間	時 間	日 数	時 間	時 間	時 間	日 数	時 間	時 間	時 間
(事業所規模5人以上)												
調査産業計	19.2	149.6	139.4	10.2	19.6	159.3	145.7	13.6	18.8	139.1	132.5	6.6
建設業	20.5	153.0	148.1	4.9	20.4	152.4	147.0	5.4	21.0	156.7	154.8	1.9
製造業	20.5	170.4	157.0	13.4	20.7	176.4	159.8	16.6	20.2	161.8	152.9	8.9
電気・ガス業等	18.3	146.4	136.5	9.9	18.1	145.5	135.7	9.8	19.4	152.6	141.9	10.7
情報通信業	21.4	173.8	163.3	10.5	21.5	176.2	164.4	11.8	21.3	167.5	160.5	7.0
運輸業,郵便業	20.3	173.8	145.4	28.4	20.5	180.1	148.3	31.8	19.2	143.9	131.6	12.3
卸売業,小売業	19.3	143.8	137.8	6.0	19.7	158.8	150.8	8.0	18.9	127.0	123.3	3.7
金融業,保険業	17.4	128.2	123.3	4.9	16.2	128.6	119.5	9.1	18.0	128.1	125.3	2.8
学術研究等	19.4	160.2	147.8	12.4	19.3	161.6	147.1	14.5	19.8	154.9	150.5	4.4
宿泊業・飲食業等	16.5	106.1	101.5	4.6	16.8	116.0	110.3	5.7	16.3	99.0	95.2	3.8
生活関連サービス等	18.0	120.5	115.2	5.3	18.7	133.6	125.4	8.2	17.5	110.8	107.7	3.1
教育,学習支援業	17.9	157.4	131.3	26.1	17.9	167.7	135.8	31.9	17.8	149.0	127.6	21.4
医療,福祉	18.9	145.4	139.1	6.3	18.5	145.5	137.2	8.3	19.0	145.4	139.9	5.5
複合サービス事業	19.6	152.0	146.7	5.3	19.3	152.0	145.9	6.1	20.0	152.0	147.8	4.2
その他のサービス業	19.6	151.6	142.4	9.2	20.0	161.7	149.4	12.3	19.0	136.5	131.9	4.6
食料品・たばこ	19.9	154.3	143.1	11.2	20.5	168.7	154.2	14.5	19.5	143.6	134.9	8.7
繊維工業	23.7	212.4	200.0	12.4	23.8	211.4	198.5	12.9	23.7	212.8	200.5	12.3
木材・木製品	20.5	167.2	154.1	13.1	20.6	169.5	155.3	14.2	19.8	152.4	146.4	6.0
パルプ・紙	19.0	154.1	143.8	10.3	19.1	153.0	141.7	11.3	18.9	158.0	151.3	6.7
印刷・関連業	20.6	168.9	161.8	7.1	20.7	170.5	163.3	7.2	20.3	162.1	155.8	6.3
プラスチック製品	19.2	160.4	146.3	14.1	19.4	164.8	148.9	15.9	18.6	147.9	138.9	9.0
鉄鋼業	x	x	x	x	x	x	x	x	x	x	x	x
金属製品製造業	21.1	174.0	157.2	16.8	22.0	185.6	165.5	20.1	18.8	143.4	135.4	8.0
電子・デバイス	19.0	156.7	145.9	10.8	19.0	163.1	148.9	14.2	18.9	146.4	141.0	5.4
電気機械器具	20.1	172.3	158.4	13.9	20.5	175.0	160.6	14.4	18.8	163.8	151.4	12.4
輸送用機械器具	22.2	217.2	172.9	44.3	22.2	219.6	173.1	46.5	21.9	198.4	171.5	26.9
Eその他	21.1	174.5	160.9	13.6	21.7	184.5	167.5	17.0	19.3	143.7	140.7	3.0
卸売業	20.5	164.0	156.2	7.8	21.0	173.1	164.2	8.9	19.7	146.5	140.9	5.6
小売業	18.9	136.2	130.9	5.3	19.0	151.5	143.9	7.6	18.7	122.2	118.9	3.3
宿泊業	19.5	140.4	130.1	10.3	20.2	159.4	146.2	13.2	18.9	124.9	117.1	7.8
Mその他	15.6	95.9	93.0	2.9	15.7	101.9	98.6	3.3	15.6	91.7	89.1	2.6
医療その他	19.5	152.9	144.9	8.0	18.0	146.6	135.0	11.6	20.1	155.3	148.7	6.6
Pその他	18.5	139.8	134.8	5.0	18.9	144.6	138.9	5.7	18.3	138.2	133.4	4.8
他の事業サービス	19.5	150.7	138.0	12.7	19.9	165.5	146.8	18.7	18.9	130.7	126.2	4.5
Rその他	19.8	152.9	148.1	4.8	20.1	157.4	152.6	4.8	19.3	145.2	140.4	4.8
(うち事業所規模30人以上)												
調査産業計	19.4	156.0	143.3	12.7	19.7	166.6	149.0	17.6	19.1	145.8	137.8	8.0
建設業	20.8	164.8	158.6	6.2	20.8	165.0	159.0	6.0	21.0	163.5	156.1	7.4
製造業	20.4	173.5	158.9	14.6	20.4	176.0	158.5	17.5	20.5	169.6	159.4	10.2
電気・ガス業等	18.6	147.7	137.6	10.1	18.4	146.8	136.8	10.0	19.4	152.8	141.7	11.1
情報通信業	20.0	166.0	155.6	10.4	20.0	167.1	155.7	11.4	20.1	161.7	155.0	6.7
運輸業,郵便業	20.3	174.3	148.0	26.3	20.7	182.4	152.0	30.4	18.7	141.8	132.0	9.8
卸売業,小売業	19.3	137.8	128.9	8.9	20.1	160.2	144.2	16.0	18.8	124.5	119.8	4.7
金融業,保険業	17.7	123.4	121.1	2.3	16.4	123.8	119.9	3.9	18.0	123.4	121.4	2.0
学術研究等	18.4	158.1	140.4	17.7	18.1	157.7	138.3	19.4	19.4	159.2	149.3	9.9
宿泊業・飲食業等	16.6	110.8	104.2	6.6	18.0	132.4	122.5	9.9	15.7	97.9	93.3	4.6
生活関連サービス等	16.8	116.2	107.8	8.4	16.3	126.4	113.3	13.1	17.2	107.9	103.4	4.5
教育,学習支援業	18.5	165.1	137.6	27.5	19.1	180.4	146.0	34.4	17.9	151.1	129.9	21.2
医療,福祉	19.2	153.7	146.2	7.5	18.6	152.7	143.2	9.5	19.5	154.1	147.5	6.6
複合サービス事業	18.9	147.9	140.1	7.8	18.8	150.4	141.8	8.6	19.0	142.0	136.1	5.9
その他のサービス業	19.0	148.8	137.1	11.7	19.7	163.8	148.2	15.6	18.0	126.2	120.3	5.9
食料品・たばこ	20.1	160.4	147.8	12.6	20.4	169.5	154.4	15.1	19.9	152.6	142.2	10.4
繊維工業	24.2	219.6	206.8	12.8	24.0	215.8	203.5	12.3	24.2	220.6	207.6	13.0
木材・木製品	x	x	x	x	x	x	x	x	x	x	x	x
パルプ・紙	19.0	154.1	143.8	10.3	19.1	153.0	141.7	11.3	18.9	158.0	151.3	6.7
印刷・関連業	20.9	169.7	161.2	8.5	21.2	173.4	163.8	9.6	20.3	162.1	155.8	6.3
プラスチック製品	19.7	167.2	152.8	14.4	20.3	173.7	155.7	18.0	18.7	155.5	147.5	8.0
鉄鋼業	x	x	x	x	x	x	x	x	x	x	x	x
金属製品製造業	20.0	170.0	152.5	17.5	20.7	183.8	162.1	21.7	18.7	142.9	133.7	9.2
電子・デバイス	18.9	157.9	146.6	11.3	18.9	162.0	147.9	14.1	18.9	150.8	144.3	6.5
電気機械器具	19.9	174.1	158.5	15.6	20.3	178.1	161.2	16.9	18.8	163.8	151.4	12.4
輸送用機械器具	22.0	216.9	172.3	44.6	22.0	220.0	172.4	47.6	21.9	198.4	171.5	26.9
Eその他	21.1	179.1	162.9	16.2	21.4	184.7	166.2	18.5	19.1	146.0	143.1	2.9
卸売業	20.3	166.4	150.4	16.0	21.2	180.8	160.6	20.2	18.8	143.7	134.4	9.3
小売業	18.9	127.5	121.1	6.4	19.2	144.2	131.5	12.7	18.9	120.7	116.9	3.8
宿泊業	19.6	138.3	129.1	9.2	20.0	153.0	141.3	11.7	19.4	127.2	119.9	7.3
Mその他	13.5	82.8	78.9	3.9	15.3	103.9	96.5	7.4	12.6	72.9	70.7	2.2
医療その他	19.3	157.1	147.9	9.2	17.7	147.0	135.1	11.9	20.1	161.9	153.9	8.0
Pその他	19.0	148.9	143.9	5.0	19.9	161.8	156.0	5.8	18.7	144.2	139.4	4.8
他の事業サービス	18.6	146.1	130.1	16.0	19.2	164.6	142.1	22.5	17.8	119.6	112.9	6.7
Rその他	19.8	153.6	149.4	4.2	20.5	162.2	158.1	4.1	18.5	138.8	134.6	4.2

表5-3 産業別労働者数 (平成31年4月分)

(単位:人,%)

産 業	計						男			女		
	前調査 期間末	増 加	減 少	本調査 期間末	うちパートタイム		本調査 期間末	うちパートタイム		本調査 期間末	うちパートタイム	
					労働者数	比率		労働者数	比率		労働者数	比率
(事業所規模5人以上)												
調査産業計	178,787	10,598	9,615	179,770	49,778	27.7	92,618	15,216	16.4	87,152	34,562	39.7
建設業	10,814	135	27	10,922	1,841	16.9	9,387	1,681	17.9	1,535	160	10.4
製造業	31,320	605	499	31,426	4,592	14.6	18,684	942	5.0	12,742	3,650	28.6
電気・ガス業等	1,158	91	14	1,235	126	10.2	1,060	105	9.9	175	21	12.0
情報通信業	2,516	463	83	2,896	381	13.2	2,077	138	6.6	819	243	29.7
運輸業,郵便業	10,318	235	122	10,431	1,908	18.3	8,618	1,120	13.0	1,813	788	43.5
卸売業,小売業	31,371	613	1,005	30,979	11,622	37.5	16,266	2,435	15.0	14,713	9,187	62.4
金融業,保険業	5,012	162	194	4,980	513	10.3	1,650	258	15.6	3,330	255	7.7
学術研究等	3,035	509	277	3,267	598	18.3	2,523	191	7.6	744	407	54.7
宿泊業・飲食業等	13,647	476	989	13,134	8,837	67.3	5,534	3,135	56.6	7,600	5,702	75.0
生活関連サービス等	4,358	126	40	4,444	2,701	60.8	1,864	718	38.5	2,580	1,983	76.9
教育,学習支援業	11,992	3,494	3,189	12,297	3,141	25.5	5,428	728	13.4	6,869	2,413	35.1
医療,福祉	38,970	2,975	2,554	39,391	10,563	26.8	10,705	2,652	24.8	28,686	7,911	27.6
複合サービス事業	1,926	261	208	1,979	145	7.3	1,148	48	4.2	831	97	11.7
その他のサービス業	10,722	390	338	10,774	2,351	21.8	6,431	758	11.8	4,343	1,593	36.7
食料品・たばこ	8,084	221	174	8,131	2,395	29.5	3,420	467	13.7	4,711	1,928	40.9
繊維工業	3,509	67	37	3,539	286	8.1	772	29	3.8	2,767	257	9.3
木材・木製品	499	11	4	506	43	8.5	438	37	8.4	68	6	8.8
パルプ・紙	1,392	17	10	1,399	50	3.6	1,088	16	1.5	311	34	10.9
印刷・同関連業	675	0	3	672	30	4.5	540	9	1.7	132	21	15.9
プラスチック製品	872	22	16	878	184	21.0	647	27	4.2	231	157	68.0
鉄鋼業	x	x	x	x	x	x	x	x	x	x	x	x
金属製品製造業	2,120	56	33	2,143	306	14.3	1,542	26	1.7	601	280	46.6
電子・デバイス	4,923	98	58	4,963	444	8.9	3,061	44	1.4	1,902	400	21.0
電気機械器具	3,921	38	37	3,922	498	12.7	3,000	231	7.7	922	267	29.0
輸送用機械器具	1,079	3	6	1,076	4	0.4	956	2	0.2	120	2	1.7
Eその他	4,038	66	118	3,986	347	8.7	3,032	49	1.6	954	298	31.2
卸売業	8,494	230	140	8,584	1,321	15.4	5,650	249	4.4	2,934	1,072	36.5
小売業	22,877	383	865	22,395	10,301	46.0	10,616	2,186	20.6	11,779	8,115	68.9
宿泊業	3,061	104	74	3,091	1,585	51.3	1,371	441	32.2	1,720	1,144	66.5
Mその他	10,586	372	915	10,043	7,252	72.2	4,163	2,694	64.7	5,880	4,558	77.5
医療業	16,512	1,285	771	17,026	3,387	19.9	4,779	765	16.0	12,247	2,622	21.4
Pその他	22,458	1,690	1,783	22,365	7,176	32.1	5,926	1,887	31.8	16,439	5,289	32.2
他の事業サービス	6,067	184	181	6,070	1,818	30.0	3,474	590	17.0	2,596	1,228	47.3
Rその他	4,655	206	157	4,704	533	11.3	2,957	168	5.7	1,747	365	20.9
(うち事業所規模30人以上)												
調査産業計	93,146	5,895	4,881	94,160	21,666	23.0	46,378	5,995	12.9	47,782	15,671	32.8
建設業	2,582	74	27	2,629	20	0.8	2,267	13	0.6	362	7	1.9
製造業	22,970	469	325	23,114	2,579	11.2	13,901	624	4.5	9,213	1,955	21.2
電気・ガス業等	906	91	14	983	119	12.1	822	98	11.9	161	21	13.0
情報通信業	1,230	38	25	1,243	44	3.5	976	11	1.1	267	33	12.4
運輸業,郵便業	7,031	130	84	7,077	1,355	19.1	5,671	751	13.2	1,406	604	43.0
卸売業,小売業	10,895	354	288	10,961	6,085	55.5	4,109	1,208	29.4	6,852	4,877	71.2
金融業,保険業	2,500	68	52	2,516	86	3.4	381	6	1.6	2,135	80	3.7
学術研究等	792	119	122	789	67	8.5	636	44	6.9	153	23	15.0
宿泊業・飲食業等	3,579	226	253	3,552	2,530	71.2	1,347	797	59.2	2,205	1,733	78.6
生活関連サービス等	1,530	126	40	1,616	1,176	72.8	714	462	64.7	902	714	79.2
教育,学習支援業	7,706	1,547	1,381	7,872	1,530	19.4	3,735	309	8.3	4,137	1,221	29.5
医療,福祉	24,082	2,350	1,961	24,471	4,178	17.1	7,328	1,024	14.0	17,143	3,154	18.4
複合サービス事業	711	50	47	714	108	15.1	497	48	9.7	217	60	27.6
その他のサービス業	6,334	217	224	6,327	1,553	24.5	3,817	470	12.3	2,510	1,083	43.1
食料品・たばこ	5,615	159	122	5,652	1,200	21.2	2,605	335	12.9	3,047	865	28.4
繊維工業	2,676	67	37	2,706	253	9.3	542	29	5.4	2,164	224	10.4
木材・木製品	x	x	x	x	x	x	x	x	x	x	x	x
パルプ・紙	1,392	17	10	1,399	50	3.6	1,088	16	1.5	311	34	10.9
印刷・同関連業	422	0	3	419	30	7.2	287	9	3.1	132	21	15.9
プラスチック製品	447	2	6	443	143	32.3	284	27	9.5	159	116	73.0
鉄鋼業	x	x	x	x	x	x	x	x	x	x	x	x
金属製品製造業	1,163	30	6	1,187	226	19.0	785	26	3.3	402	200	49.8
電子・デバイス	4,317	90	47	4,360	181	4.2	2,799	30	1.1	1,561	151	9.7
電気機械器具	3,301	38	37	3,302	374	11.3	2,380	107	4.5	922	267	29.0
輸送用機械器具	853	3	6	850	4	0.5	730	2	0.3	120	2	1.7
Eその他	2,454	53	44	2,463	83	3.4	2,106	14	0.7	357	69	19.3
卸売業	2,845	138	24	2,959	628	21.2	1,828	169	9.2	1,131	459	40.6
小売業	8,050	216	264	8,002	5,457	68.2	2,281	1,039	45.6	5,721	4,418	77.2
宿泊業	1,783	104	74	1,813	963	53.1	771	312	40.5	1,042	651	62.5
Mその他	1,796	122	179	1,739	1,567	90.1	576	485	84.2	1,163	1,082	93.0
医療業	13,813	1,142	723	14,232	2,340	16.4	4,498	684	15.2	9,734	1,656	17.0
Pその他	10,269	1,208	1,238	10,239	1,838	18.0	2,830	340	12.0	7,409	1,498	20.2
他の事業サービス	4,035	157	154	4,038	1,470	36.4	2,369	456	19.2	1,669	1,014	60.8
Rその他	2,299	60	70	2,289	83	3.6	1,448	14	1.0	841	69	8.2

第1-1表 名目賃金指数（現金給与総額）

（平成31年4月分）

（事業所規模5人以上）

（平成27年=100）

区分	調査産業計		建設業		製造業		電気・ガス業等		情報通信業		運輸業、郵便業		卸売業、小売業		金融業、保険業	
	前年比		前年比		前年比		前年比		前年比		前年比		前年比		前年比	
平成26年	96.7	6.3	97.4	3.8	98.1	11.1	101.1	-4.4	118.4	13.2	108.8	1.1	91.0	10.0	91.8	12.3
27	100.0	3.4	100.0	2.6	100.0	2.0	100.0	-1.2	100.0	-15.5	100.0	-8.1	100.0	9.9	100.0	8.9
28	99.7	-0.3	100.7	0.7	101.2	1.2	106.7	6.8	108.9	8.9	92.9	-7.2	99.6	-0.4	87.3	-12.7
29	101.9	2.2	92.9	-7.7	104.2	3.0	102.6	-3.8	99.6	-8.5	104.1	12.1	100.8	1.2	89.3	2.3
30	97.0	-4.8	96.5	3.9	104.2	0.0	91.2	-11.1	98.5	-1.1	102.4	-1.6	91.7	-9.0	84.0	-5.9
30年3月	84.3	-2.0	85.1	2.5	85.8	-1.9	72.1	-11.5	77.8	-18.1	101.0	17.2	76.8	-11.8	72.2	7.1
4	84.4	-2.4	84.7	5.0	88.4	-0.7	70.5	-24.8	78.6	-2.8	94.8	4.5	79.4	-11.1	70.0	-3.8
5	83.8	-4.7	83.7	2.2	88.7	0.1	69.8	-13.5	76.9	-11.3	93.9	9.8	81.7	-10.2	72.4	-36.8
6	135.6	-1.5	106.5	12.6	123.3	-3.7	199.3	-7.7	157.5	29.2	157.8	-3.8	105.7	-4.3	155.0	2.9
7	107.5	-6.3	109.8	7.9	139.4	5.1	71.2	-7.2	140.0	7.5	102.4	0.6	104.9	-11.4	74.4	4.5
8	87.3	-5.2	109.9	-2.8	96.7	-1.2	73.8	-6.3	76.5	6.3	90.1	2.2	87.8	-8.9	68.4	2.5
9	81.0	-4.9	89.9	7.4	87.5	0.5	67.6	-7.7	76.8	-0.3	81.5	-7.2	81.4	-6.2	70.0	3.7
10	81.1	-5.9	87.5	4.0	87.6	1.3	70.4	-18.0	77.1	3.8	84.1	-4.6	81.8	-6.4	68.0	-10.2
11	83.4	-4.2	86.6	-4.6	97.2	10.5	68.6	-13.2	78.3	-0.5	85.4	-4.3	84.0	-5.7	70.7	-10.1
12	170.4	-8.4	148.4	15.8	183.5	-4.1	189.7	-7.1	185.5	-9.6	148.1	-22.9	159.9	-7.4	159.7	-3.4
31年1月	78.9	-5.7	77.2	-7.2	88.1	0.6	71.0	-0.7	77.2	-0.8	84.7	-12.5	84.8	2.0	60.3	-5.2
2	78.3	-3.6	73.6	-11.3	87.7	3.4	70.7	0.4	72.6	-7.8	85.3	-8.7	83.2	11.8	61.2	-4.1
3	82.2	-2.5	99.8	17.3	89.3	4.1	70.5	-2.2	73.9	-5.0	85.8	-15.0	86.8	13.0	67.7	-6.2
4	80.3	-4.9	75.8	-10.5	90.2	2.0	76.9	9.1	78.1	-0.6	86.9	-8.3	82.5	3.9	60.4	-13.7

区分	学術研究等		宿泊業・飲食業等		生活関連サービス等		教育、学習支援業		医療、福祉		複合サービス事業		その他のサービス業	
	前年比		前年比		前年比		前年比		前年比		前年比		前年比	
平成26年	129.7	2.6	107.1	23.6	115.8	-4.2	90.3	4.2	94.7	0.8	93.9	-4.1	95.1	7.6
27	100.0	-23.0	100.0	-6.7	100.0	-13.6	100.0	10.6	100.0	5.6	100.0	6.6	100.0	5.1
28	109.1	9.1	91.8	-8.1	110.5	10.5	96.5	-3.5	101.5	1.5	107.5	7.5	97.6	-2.4
29	120.7	10.6	90.2	-1.7	139.3	26.1	95.9	-0.6	106.5	4.9	117.0	8.8	99.0	1.4
30	129.1	7.0	92.3	2.3	139.8	0.4	95.9	0.0	97.9	-8.1	112.3	-4.0	109.2	10.3
30年3月	117.8	14.3	87.5	-3.3	146.1	35.3	81.2	8.4	86.0	-1.5	93.2	-1.0	96.3	5.0
4	110.1	18.4	93.5	3.7	125.5	8.3	79.8	8.6	86.7	-2.3	96.2	-0.6	94.4	7.0
5	107.6	-2.8	94.4	4.1	126.0	15.4	76.2	2.1	84.6	-1.4	88.2	-4.8	93.6	9.3
6	166.3	20.0	96.0	7.5	176.9	23.4	202.4	5.6	126.5	-9.4	214.8	4.3	167.1	26.3
7	114.4	-26.4	104.0	9.2	177.4	0.3	71.0	-7.9	118.3	-14.0	105.7	8.7	103.5	7.5
8	118.2	7.7	89.5	-3.9	126.4	-11.2	70.0	-6.2	84.2	-6.9	95.8	-7.2	100.1	3.9
9	107.8	4.7	81.5	-1.3	117.6	-12.9	70.3	-7.5	80.9	-7.3	84.0	-9.1	94.8	3.5
10	108.8	4.9	80.9	-0.1	123.3	-12.7	72.0	-5.9	80.0	-10.0	85.4	-6.9	95.8	5.9
11	114.8	9.6	81.7	-5.7	119.9	-12.9	71.3	-6.3	81.3	-6.0	84.6	-7.5	94.9	1.9
12	262.5	10.6	117.3	1.2	172.0	-28.8	202.6	-2.3	179.3	-13.8	208.4	-10.4	184.6	22.0
31年1月	104.0	-6.1	85.5	-11.3	84.6	-36.5	69.4	-8.3	77.4	-7.4	79.3	-19.7	86.6	-6.9
2	106.5	-3.5	79.7	-6.5	89.8	-32.4	69.6	-10.4	77.7	-6.2	78.0	-15.6	86.4	-6.7
3	118.5	0.6	78.8	-9.9	85.2	-41.7	73.3	-9.7	79.4	-7.7	78.3	-16.0	91.3	-5.2
4	118.9	8.0	84.3	-9.8	83.9	-33.1	71.7	-10.2	80.8	-6.8	82.9	-13.8	87.6	-7.2

第1-1表 名目賃金指数（現金給与総額）

（平成31年4月分）

（事業所規模30人以上）

（平成27年=100）

区分	調査産業計		建設業		製造業		電気・ガス業等		情報通信業		運輸業、郵便業		卸売業、小売業		金融業、保険業	
	前年比		前年比		前年比		前年比		前年比		前年比		前年比		前年比	
平成26年	97.7	2.8	118.3	-0.8	96.5	8.0	99.9	-1.0	100.8	8.5	104.7	-4.3	106.4	0.8	84.7	5.3
27	100.0	2.4	100.0	-15.5	100.0	3.6	100.0	0.2	100.0	-0.8	100.0	-4.4	100.0	-6.1	100.0	18.1
28	101.1	1.1	102.8	2.8	101.4	1.4	99.5	-0.6	101.8	1.8	99.0	-1.0	105.1	5.1	95.7	-4.3
29	102.0	0.9	108.1	5.2	105.1	3.6	101.0	1.5	100.2	-1.6	99.6	0.6	110.0	4.7	98.6	3.0
30	97.9	-4.0	104.8	-3.1	107.4	2.2	90.3	-10.6	81.9	-18.3	100.2	0.6	88.9	-19.2	89.0	-9.7
30年3月	81.8	-2.9	88.5	-6.8	86.9	0.6	70.3	-9.5	60.4	-29.1	84.2	0.7	80.2	-14.2	78.6	8.6
4	81.7	-6.0	87.7	-7.9	89.7	1.1	68.1	-25.1	63.8	-16.4	85.7	-0.5	78.8	-23.1	69.8	-10.3
5	82.1	-7.5	84.8	-9.5	90.8	2.8	68.4	-11.1	61.0	-18.8	86.9	6.5	79.6	-20.6	77.3	-52.7
6	137.1	-6.4	146.1	37.3	134.1	1.2	197.6	-4.6	126.8	-25.7	120.7	-19.1	110.6	-27.1	153.3	-7.4
7	115.2	-0.9	122.4	-19.1	145.9	7.0	69.1	-11.1	142.8	19.6	117.9	14.2	103.8	-17.0	85.2	18.2
8	86.6	-2.5	93.5	-21.4	97.0	2.1	72.3	-1.5	62.6	-16.2	100.4	16.5	83.4	-13.5	72.5	1.4
9	81.6	-2.3	104.9	11.6	87.6	1.4	65.0	-11.9	62.1	-14.7	88.9	4.0	78.3	-16.5	75.6	5.6
10	81.2	-3.2	89.9	-7.3	88.0	2.2	67.1	-23.7	62.3	-15.6	88.3	7.6	78.7	-15.3	67.8	-8.1
11	83.9	-2.4	90.6	-18.6	97.5	11.3	66.8	-16.2	63.3	-15.8	88.1	2.4	79.2	-15.1	79.6	-16.0
12	182.6	-3.4	168.7	25.6	196.3	-2.3	201.0	-6.2	158.2	-29.5	165.3	-7.1	141.5	-19.6	173.1	-1.6
31年1月	77.5	-4.7	87.1	-6.2	88.6	-0.3	69.9	0.3	60.7	2.0	74.7	-17.5	77.5	1.3	60.8	-9.9
2	77.9	-2.5	90.7	3.0	89.2	4.2	68.8	1.6	55.5	-7.0	75.2	-11.3	76.4	0.3	x	x
3	80.5	-1.6	99.8	12.8	90.3	3.9	69.6	-1.0	54.1	-10.4	75.5	-10.3	80.8	0.7	74.5	-5.2
4	79.8	-2.3	87.7	0.0	91.8	2.3	77.3	13.5	55.8	-12.5	78.1	-8.9	77.7	-1.4	60.8	-12.9

区分	学術研究等		宿泊業・飲食業等		生活関連サービス等		教育、学習支援業		医療、福祉		複合サービス事業		その他のサービス業	
	前年比		前年比		前年比		前年比		前年比		前年比		前年比	
平成26年	101.3	6.9	95.5	3.1	105.6	-9.4	95.5	4.1	95.4	1.6	94.0	0.5	94.9	4.5
27	100.0	-1.3	100.0	4.7	100.0	-5.3	100.0	4.7	100.0	4.8	100.0	6.5	100.0	5.3
28	100.3	0.3	103.6	3.6	100.4	0.4	99.9	-0.1	100.9	0.9	104.8	4.8	101.5	1.5
29	99.6	-0.7	88.2	-14.9	96.7	-3.7	98.4	-1.5	100.3	-0.6	103.5	-1.2	108.6	7.0
30	109.1	9.5	100.0	13.4	94.7	-2.1	99.1	0.7	96.6	-3.7	99.5	-3.9	103.6	-4.6
30年3月	85.3	8.9	91.0	5.1	87.1	1.3	79.4	0.5	81.1	-0.2	84.7	0.1	94.3	-6.4
4	81.8	6.0	92.2	10.6	84.8	-11.1	77.6	2.8	81.1	-6.0	88.1	-3.3	92.3	-6.3
5	80.9	-40.5	93.5	12.1	85.8	-1.2	76.2	0.7	81.0	-0.1	74.9	-9.7	92.5	-3.0
6	217.0	46.4	96.4	15.3	105.1	-4.6	207.6	2.8	118.0	-9.8	145.8	-16.4	141.4	0.1
7	100.7	11.1	124.2	38.2	117.7	4.1	76.1	-1.9	122.0	-8.0	110.5	29.2	102.9	-3.1
8	79.9	5.0	98.4	0.6	92.1	-1.1	76.0	1.1	84.0	-2.3	85.6	-13.8	100.7	-4.2
9	85.0	9.1	90.3	10.5	86.6	-1.7	75.2	-2.0	80.2	-1.7	77.6	-7.2	93.9	-6.5
10	85.3	8.8	91.2	11.5	89.0	-2.9	76.7	-0.8	79.7	-2.7	78.1	-6.4	96.3	-4.7
11	84.9	8.0	94.2	7.2	89.2	-7.9	76.5	-0.6	80.5	-1.6	78.2	-6.8	94.7	-8.4
12	244.6	29.0	150.6	26.9	136.1	9.8	214.7	2.4	191.3	-1.7	195.1	3.7	151.8	-7.3
31年1月	74.4	-7.6	79.2	-14.6	89.3	11.2	74.0	-2.4	74.2	-7.0	73.9	-23.7	94.6	5.0
2	75.6	-9.2	69.3	-18.2	82.0	-0.5	74.3	-4.4	75.6	-5.4	69.6	-11.8	94.9	2.6
3	85.6	0.4	73.6	-19.1	103.7	19.1	76.0	-4.3	77.0	-5.1	70.8	-16.4	101.3	7.4
4	75.0	-8.3	76.1	-17.5	86.2	1.7	74.0	-4.6	78.1	-3.7	73.8	-16.2	95.6	3.6

第1-2表 名目賃金指数（きまって支給する給与）

（平成31年4月分）

（事業所規模5人以上）

（平成27年=100）

区分	調査産業計		建設業		製造業		電気・ガス業等		情報通信業		運輸業、郵便業		卸売業、小売業		金融業、保険業	
	前年比		前年比		前年比		前年比		前年比		前年比		前年比		前年比	
平成26年	97.0	4.6	94.8	4.2	98.7	7.7	101.5	-2.8	118.8	13.4	107.5	-1.1	91.7	9.8	95.1	10.1
27	100.0	3.0	100.0	5.5	100.0	1.4	100.0	-1.4	100.0	-15.9	100.0	-6.9	100.0	9.0	100.0	5.1
28	100.2	0.2	97.3	-2.7	101.3	1.3	106.7	6.6	109.9	10.0	94.3	-5.7	101.0	0.9	94.2	-5.8
29	101.5	1.3	92.3	-5.1	103.0	1.7	102.4	-4.0	102.6	-6.6	102.2	8.4	102.3	1.3	89.5	-5.0
30	97.2	-4.2	94.7	2.6	102.9	-0.1	90.7	-11.4	99.4	-3.1	104.1	1.9	91.6	-10.5	85.8	-4.1
30年3月	98.8	-1.4	93.9	1.7	101.5	-1.1	92.8	-11.7	99.7	-12.9	117.4	17.8	88.7	-11.3	85.3	-2.0
4	99.4	-2.3	94.6	5.7	102.7	-2.5	89.6	-16.7	100.2	-4.5	110.3	4.5	92.3	-10.6	87.6	-2.2
5	98.4	-2.5	93.5	2.5	101.9	-0.9	90.1	-13.6	98.6	-8.6	109.4	9.9	91.7	-12.7	83.9	-4.9
6	98.7	-2.9	93.3	1.4	103.2	-1.8	92.9	-11.5	97.6	-6.4	108.3	7.7	92.9	-11.1	85.2	2.3
7	95.4	-6.0	97.5	5.4	103.9	2.0	90.8	-7.4	99.1	3.2	95.3	-6.6	86.2	-15.2	86.8	-6.4
8	95.5	-5.4	95.4	2.6	102.7	1.5	95.4	1.2	99.2	6.2	93.9	-6.7	89.8	-12.7	88.4	2.2
9	96.0	-5.3	96.7	3.4	103.8	0.5	87.4	-7.6	99.6	1.7	94.0	-6.1	95.0	-5.9	85.9	-1.5
10	96.8	-5.8	97.6	3.8	104.3	1.4	90.9	-17.4	100.0	3.7	97.8	-4.6	95.4	-6.4	87.0	-7.9
11	97.3	-4.9	96.6	2.2	105.8	2.4	88.7	-12.7	101.5	1.6	99.4	-4.1	96.9	-6.1	85.6	-1.8
12	96.6	-6.6	92.8	-3.3	104.6	-1.5	88.1	-12.1	99.5	2.4	102.3	-5.0	96.2	-7.9	88.0	-5.0
31年1月	92.0	-5.4	78.6	-14.6	102.5	3.1	91.4	-0.1	95.3	-4.1	98.6	-12.4	92.6	4.9	78.8	-5.1
2	93.0	-3.8	82.2	-11.3	103.4	2.8	91.2	0.6	94.2	-4.2	99.3	-8.6	97.0	12.4	79.9	-3.3
3	93.4	-5.5	83.0	-11.6	103.7	2.2	91.1	-1.8	95.0	-4.7	99.9	-14.9	95.4	7.6	81.2	-4.8
4	95.4	-4.0	84.5	-10.7	106.3	3.5	92.6	3.3	100.6	0.4	101.2	-8.3	96.2	4.2	78.8	-10.0

区分	学術研究等		宿泊業・飲食業等		生活関連サービス等		教育、学習支援業		医療、福祉		複合サービス事業		その他のサービス業	
	前年比		前年比		前年比		前年比		前年比		前年比		前年比	
平成26年	128.0	-3.5	104.6	15.9	118.4	-0.3	90.9	2.3	95.7	-0.4	94.9	-5.5	93.3	5.5
27	100.0	-21.8	100.0	-4.4	100.0	-15.5	100.0	10.0	100.0	4.5	100.0	5.3	100.0	7.1
28	110.8	10.8	92.2	-7.8	108.6	8.6	97.4	-2.6	101.8	1.8	105.3	5.3	98.5	-1.4
29	118.8	7.2	92.2	0.0	132.2	21.7	97.3	-0.1	105.1	3.2	112.6	6.9	99.0	0.5
30	131.0	10.3	94.0	2.0	133.6	1.1	96.1	-1.2	99.4	-5.4	106.9	-5.1	105.2	6.3
30年3月	135.9	23.0	93.3	-3.3	148.5	29.1	104.9	8.3	100.4	-0.7	112.2	-1.7	105.7	5.2
4	134.1	19.4	100.2	3.8	133.6	11.3	103.1	8.6	102.2	-1.8	109.2	-4.7	105.1	6.6
5	130.8	20.7	101.4	3.7	134.0	15.3	98.5	2.2	102.1	-1.6	106.7	-4.9	103.8	9.4
6	129.7	16.8	99.4	7.7	132.6	12.9	97.8	-0.5	102.1	-4.3	107.5	-1.8	106.9	10.1
7	127.3	3.5	90.5	2.7	134.9	-11.0	91.7	-7.9	97.9	-6.5	105.3	-4.7	106.3	6.0
8	126.1	2.3	94.5	1.7	133.2	-11.5	90.5	-6.1	97.7	-6.6	101.1	-9.4	105.8	4.2
9	131.2	4.5	87.8	-0.9	125.2	-12.9	90.9	-7.4	97.2	-8.0	101.8	-9.1	105.8	3.1
10	132.5	4.9	87.2	-0.2	131.3	-11.0	93.0	-6.0	96.9	-9.9	103.1	-7.3	106.8	5.4
11	130.2	2.1	88.1	-5.6	127.7	-10.5	92.1	-6.4	98.2	-6.1	102.3	-7.8	105.9	3.8
12	127.3	0.0	91.2	-4.7	127.2	-14.1	92.3	-5.5	96.9	-7.1	107.1	-5.1	103.0	3.2
31年1月	126.6	-3.9	90.5	-11.7	90.0	-32.8	89.6	-8.4	93.3	-7.7	95.6	-17.2	96.5	-7.0
2	129.7	-3.6	85.9	-6.4	83.0	-41.3	90.0	-10.1	93.8	-6.4	94.1	-15.6	96.6	-6.1
3	140.3	3.2	84.6	-9.3	84.6	-43.0	94.4	-10.0	93.1	-7.3	94.6	-15.7	98.0	-7.3
4	138.2	3.1	90.9	-9.3	89.3	-33.2	92.6	-10.2	97.2	-4.9	99.8	-8.6	98.2	-6.6

第1-2表 名目賃金指数（きまって支給する給与）

（平成31年4月分）

（事業所規模30人以上）

（平成27年=100）

区分	調査産業計		建設業		製造業		電気・ガス業等		情報通信業		運輸業、郵便業		卸売業、小売業		金融業、保険業	
	前年比		前年比		前年比		前年比		前年比		前年比		前年比		前年比	
平成26年	96.8	1.4	100.1	-2.1	96.9	4.4	99.8	1.1	102.0	7.6	103.5	-4.3	98.5	0.3	92.3	6.2
27	100.0	3.3	100.0	0.0	100.0	3.2	100.0	0.2	100.0	-1.9	100.0	-3.4	100.0	1.5	100.0	8.3
28	100.9	0.9	102.1	2.1	101.4	1.4	98.7	-1.3	103.3	3.3	98.5	-1.6	103.4	3.4	99.2	-0.7
29	101.3	0.4	104.2	2.1	103.4	2.0	99.7	1.0	101.1	-2.1	99.8	1.3	105.8	2.3	97.0	-2.2
30	97.7	-3.6	97.7	-6.2	104.7	1.3	87.2	-12.5	82.9	-18.0	103.3	3.5	87.5	-17.3	92.7	-4.4
30年3月	97.1	-3.6	97.5	-6.8	103.8	1.2	89.7	-9.7	81.5	-18.5	99.2	1.7	86.1	-13.2	94.9	-2.1
4	97.8	-5.0	96.5	-6.9	104.7	-1.0	85.6	-17.1	83.6	-18.8	100.9	-0.5	87.5	-23.2	93.4	-10.2
5	97.5	-3.0	93.4	-8.7	104.4	1.5	87.7	-11.1	82.3	-18.8	102.3	6.5	88.4	-20.4	91.7	-4.6
6	98.3	-3.7	97.9	-6.9	105.4	0.9	88.4	-9.5	82.3	-16.9	103.6	5.9	88.8	-18.4	92.9	-2.9
7	98.0	-3.1	99.7	-5.1	105.4	2.8	87.2	-11.5	83.5	-16.4	104.4	5.7	87.4	-20.2	93.1	-3.5
8	98.3	-1.9	97.2	-5.4	104.1	2.9	92.8	-1.5	84.5	-16.2	106.6	7.5	89.2	-14.0	97.0	1.4
9	97.5	-3.0	99.1	-4.3	105.1	1.6	83.3	-11.9	83.8	-14.7	103.3	5.9	87.0	-16.4	90.8	-5.2
10	98.1	-3.1	99.0	-7.3	105.9	2.2	85.9	-23.7	84.0	-15.7	104.0	7.7	87.4	-15.3	90.7	-6.8
11	98.7	-2.9	99.8	-6.0	107.3	3.5	85.7	-15.7	85.4	-15.8	103.8	2.6	88.0	-15.1	93.0	-2.4
12	98.1	-3.5	96.9	-6.8	106.2	-1.3	85.0	-15.4	82.4	-18.0	104.3	-2.1	90.4	-14.0	94.7	-2.4
31年1月	93.0	-3.6	95.5	-2.9	104.8	2.9	89.6	1.5	75.0	-6.6	88.0	-17.5	85.4	0.6	81.3	-10.0
2	93.8	-2.7	99.8	2.9	106.2	3.6	88.2	1.6	74.8	-7.2	88.6	-11.3	84.5	-0.2	x	x
3	94.4	-2.8	97.4	-0.1	106.9	3.0	89.2	-0.6	71.8	-11.9	88.9	-10.4	86.4	0.3	84.9	-10.5
4	96.0	-1.8	96.3	-0.2	109.5	4.6	91.0	6.3	74.2	-11.2	92.0	-8.8	86.4	-1.3	81.3	-13.0

区分	学術研究等		宿泊業・飲食業等		生活関連サービス等		教育、学習支援業		医療、福祉		複合サービス事業		その他のサービス業	
	前年比		前年比		前年比		前年比		前年比		前年比		前年比	
平成26年	99.8	3.4	95.9	1.4	109.3	-7.5	95.5	2.1	95.4	0.7	95.0	-1.9	95.1	4.7
27	100.0	0.2	100.0	4.3	100.0	-8.5	100.0	4.7	100.0	4.9	100.0	5.2	100.0	5.1
28	101.6	1.6	99.0	-1.0	100.8	0.8	100.8	0.9	100.4	0.4	103.5	3.6	102.0	2.0
29	101.6	0.0	88.6	-10.5	97.3	-3.5	99.2	-1.6	100.0	-0.4	103.6	0.1	109.1	7.0
30	107.0	5.3	98.0	10.6	95.5	-1.8	98.7	-0.5	97.7	-2.3	98.1	-5.3	103.1	-5.5
30年3月	110.6	9.0	94.1	2.5	96.6	1.3	102.3	0.5	95.9	-3.4	104.0	-0.1	104.9	-5.3
4	106.1	5.9	98.0	10.9	94.0	-5.2	99.9	2.7	98.9	-1.7	97.5	-10.0	102.8	-5.9
5	104.4	3.4	99.0	11.0	95.2	-1.1	98.2	0.6	98.4	-0.6	92.0	-9.3	100.7	-4.5
6	102.8	3.3	99.9	17.0	92.7	-7.1	98.7	-1.7	98.3	-3.9	94.5	-7.4	104.8	-3.2
7	109.8	11.4	98.9	15.3	96.7	-2.6	98.1	-1.9	97.4	-2.2	95.9	-7.3	103.0	-5.8
8	103.6	5.0	102.2	16.1	102.2	1.5	98.0	1.0	97.4	-3.1	95.1	-7.6	103.6	-4.1
9	110.3	9.1	96.2	10.1	96.1	-1.6	97.0	-1.9	97.9	-1.7	95.3	-7.4	103.5	-7.3
10	110.7	8.8	97.5	11.4	98.7	3.2	98.7	-1.0	97.4	-2.6	95.4	-7.0	106.3	-5.4
11	110.2	8.0	100.7	7.0	98.9	0.1	98.6	-0.7	98.0	-1.9	96.0	-7.1	104.5	-9.2
12	103.3	1.4	101.8	12.7	94.4	2.9	97.0	-1.3	97.4	0.3	106.5	1.7	101.8	-7.3
31年1月	96.5	-7.6	84.2	-13.7	99.1	11.3	95.4	-2.4	90.2	-7.3	90.9	-15.4	105.3	5.1
2	98.0	-9.3	74.0	-18.1	90.9	-0.5	95.8	-4.4	92.0	-5.7	85.6	-11.8	105.6	4.3
3	100.4	-9.2	78.3	-16.8	98.0	1.4	97.9	-4.3	91.3	-4.8	86.8	-16.5	107.6	2.6
4	97.3	-8.3	81.3	-17.0	95.6	1.7	95.3	-4.6	95.0	-3.9	90.7	-7.0	106.4	3.5

第1-3表 名目賃金指数（所定内給与）

（平成31年4月分）

（事業所規模5人以上）

（平成27年=100）

区分	調査産業計		建設業		製造業		電気・ガス業等		情報通信業		運輸業、郵便業		卸売業、小売業		金融業、保険業	
		前年比		前年比		前年比		前年比		前年比		前年比		前年比		前年比
平成26年	96.8	4.5	96.5	3.9	97.2	7.1	100.2	-1.8	118.2	11.9	105.9	0.2	91.5	8.6	95.4	10.1
27	100.0	3.3	100.0	3.6	100.0	2.9	100.0	-0.2	100.0	-15.3	100.0	-5.5	100.0	9.2	100.0	4.8
28	99.8	-0.2	98.0	-1.9	100.4	0.4	104.5	4.5	110.0	9.9	95.9	-4.1	100.5	0.6	94.8	-5.2
29	101.3	1.5	96.7	-1.3	102.1	1.7	99.5	-4.8	97.6	-11.3	101.7	6.0	101.8	1.3	90.5	-4.5
30	97.2	-4.0	100.0	3.4	101.8	-0.3	89.2	-10.4	97.9	0.3	102.5	0.8	92.3	-9.3	87.0	-3.9
30年3月	98.0	-1.7	99.1	3.4	100.4	-1.4	90.0	-11.2	96.8	-8.5	104.6	5.9	89.3	-10.6	86.3	-1.5
4	99.2	-1.5	99.4	6.7	101.6	-1.8	88.7	-14.9	97.0	-1.9	109.2	4.7	92.4	-8.2	88.8	-2.2
5	98.6	-2.2	99.0	4.4	101.4	-0.1	91.2	-9.6	96.9	-6.9	107.4	7.4	92.3	-11.4	85.4	-4.4
6	98.9	-2.4	98.5	2.8	102.6	-1.6	91.4	-11.0	95.3	-4.8	109.7	8.4	93.5	-10.3	86.5	2.5
7	95.5	-6.0	102.2	4.8	103.5	2.2	90.7	-5.8	98.3	7.1	96.1	-6.1	87.1	-13.7	88.0	-6.1
8	95.4	-5.6	101.3	2.4	102.2	1.3	86.6	-8.1	97.9	8.5	93.0	-6.9	90.1	-12.8	89.9	2.7
9	96.3	-5.5	102.0	2.4	102.2	-1.1	88.6	-5.9	99.1	5.0	94.6	-6.1	96.3	-5.0	87.5	-0.2
10	97.0	-5.6	102.8	3.1	102.9	0.4	88.1	-14.4	99.0	7.7	99.4	-2.4	96.5	-5.3	87.9	-7.6
11	97.1	-5.2	101.0	1.5	103.9	1.2	86.4	-10.5	99.7	6.2	100.9	-2.5	98.1	-5.5	86.5	-1.8
12	96.6	-6.5	98.5	-2.6	102.9	-1.7	87.2	-9.4	99.1	7.5	103.5	-3.0	96.7	-8.0	89.5	-4.5
31年1月	91.5	-5.6	83.1	-15.1	102.2	3.5	89.7	-0.8	97.9	-0.5	95.5	-10.8	92.9	5.9	81.4	-3.2
2	92.6	-4.3	84.2	-14.3	103.4	3.8	89.4	-1.3	96.1	-0.8	95.8	-8.7	97.6	11.5	82.7	-1.7
3	93.0	-5.1	87.7	-11.5	103.5	3.1	89.7	-0.3	96.8	0.0	96.8	-7.5	95.9	7.4	83.8	-2.9
4	94.8	-4.4	89.3	-10.2	105.8	4.1	89.2	0.6	103.3	6.5	98.7	-9.6	96.4	4.3	80.8	-9.0

区分	学術研究等		宿泊業・飲食業等		生活関連サービス等		教育、学習支援業		医療、福祉		複合サービス事業		その他のサービス業	
		前年比		前年比		前年比		前年比		前年比		前年比		前年比
平成26年	125.8	-4.1	103.5	18.3	118.0	1.7	91.7	2.3	95.6	-0.3	95.1	-6.4	92.8	5.5
27	100.0	-20.5	100.0	-3.4	100.0	-15.2	100.0	9.1	100.0	4.6	100.0	5.1	100.0	7.8
28	108.2	8.3	91.0	-9.0	105.9	5.9	97.2	-2.7	101.6	1.6	104.5	4.5	97.2	-2.8
29	119.4	10.4	89.0	-2.2	130.5	23.2	97.3	0.1	105.4	3.7	110.8	6.0	95.8	-1.4
30	128.8	7.9	90.3	1.5	135.3	3.7	97.2	-0.1	98.4	-6.6	106.1	-4.2	103.3	7.8
30年3月	134.9	24.2	89.2	-4.2	150.8	34.0	105.5	8.8	100.2	-1.3	111.2	-0.2	102.5	5.0
4	132.2	19.9	95.7	2.9	134.8	15.3	103.9	10.1	101.5	-2.9	107.5	-3.2	103.3	7.3
5	132.1	20.6	97.3	2.5	135.4	19.0	99.4	3.5	101.2	-3.7	105.6	-4.3	101.8	9.9
6	130.0	15.1	95.5	6.9	134.6	16.4	99.0	0.9	100.9	-4.5	107.2	-1.0	104.8	10.4
7	124.1	-1.0	86.9	1.4	136.5	-9.8	92.8	-7.0	96.7	-8.3	105.0	-4.3	104.2	7.2
8	125.7	-0.1	90.3	0.7	134.0	-9.9	91.7	-5.3	96.5	-7.9	101.2	-8.3	103.7	7.6
9	126.7	-0.6	85.0	-0.4	126.8	-11.6	92.3	-6.1	96.3	-9.7	101.7	-8.3	105.0	6.5
10	128.4	-0.2	84.9	1.6	132.9	-9.2	94.2	-4.9	95.8	-11.4	103.0	-6.4	104.7	5.3
11	122.8	-5.1	84.7	-5.3	129.4	-9.4	93.2	-5.5	96.8	-7.9	100.1	-9.2	104.4	5.8
12	123.2	-4.6	87.0	-5.8	128.7	-12.9	93.4	-4.6	95.7	-8.9	106.2	-4.4	101.5	6.1
31年1月	126.7	-3.9	89.1	-9.7	88.1	-35.1	90.9	-8.5	89.6	-10.4	94.8	-15.5	95.9	-5.7
2	128.0	-4.2	85.2	-3.5	80.6	-43.8	91.0	-10.0	90.8	-8.8	94.2	-16.0	96.0	-5.3
3	134.4	-0.4	83.4	-6.5	82.3	-45.4	95.2	-9.8	90.5	-9.7	93.8	-15.6	97.0	-5.4
4	134.8	2.0	89.1	-6.9	88.1	-34.6	93.5	-10.0	94.0	-7.4	99.2	-7.7	97.4	-5.7

第1-3表 名目賃金指数（所定内給与）

（平成31年4月分）

（事業所規模30人以上）

（平成27年=100）

区分	調査産業計		建設業		製造業		電気・ガス業等		情報通信業		運輸業、郵便業		卸売業、小売業		金融業、保険業	
	前年比		前年比		前年比		前年比		前年比		前年比		前年比		前年比	
平成26年	96.4	1.4	94.1	-1.2	94.9	3.6	99.4	1.6	109.3	7.1	100.5	-2.4	98.2	-0.1	96.8	5.9
27	100.0	3.7	100.0	6.3	100.0	5.4	100.0	0.7	100.0	-8.5	100.0	-0.6	100.0	1.9	100.0	3.3
28	100.4	0.4	101.1	1.0	100.2	0.2	96.2	-3.9	104.2	4.2	98.9	-1.1	101.3	1.2	99.6	-0.3
29	100.8	0.4	103.2	2.1	102.2	2.0	96.7	0.5	103.9	-0.3	100.6	1.7	103.5	2.2	99.3	-0.3
30	97.4	-3.4	95.8	-7.2	103.0	0.8	87.6	-9.4	87.9	-15.4	101.6	1.0	86.4	-16.5	97.0	-2.3
30年3月	96.7	-3.8	96.4	-6.7	101.8	0.3	87.9	-7.4	86.5	-16.2	97.4	-0.5	85.2	-14.6	98.3	0.7
4	97.5	-4.4	95.9	-7.9	103.0	-0.3	86.9	-12.6	88.1	-16.3	99.5	-3.3	86.3	-19.2	97.1	-9.0
5	97.4	-2.8	93.6	-8.5	103.2	1.8	91.1	-4.1	87.4	-16.2	100.5	2.9	87.3	-18.1	95.8	-2.1
6	98.1	-3.0	96.2	-8.6	103.9	0.7	88.3	-7.3	87.3	-15.0	103.5	4.4	88.1	-16.5	97.5	-0.6
7	98.0	-2.9	96.5	-7.3	104.8	3.4	88.7	-8.6	88.5	-14.2	103.8	3.0	86.3	-18.4	97.4	-1.7
8	97.9	-2.3	94.4	-9.6	102.8	2.4	86.5	-8.3	89.4	-13.8	104.2	3.8	87.7	-15.0	102.0	3.7
9	97.4	-3.3	96.7	-6.6	102.7	-0.3	86.5	-8.4	89.9	-12.5	102.6	4.2	86.1	-17.2	95.6	-2.7
10	97.9	-3.0	96.2	-8.2	103.8	1.2	86.8	-17.0	89.0	-13.3	104.4	7.4	86.8	-15.6	94.4	-5.3
11	98.2	-3.2	96.3	-7.3	104.7	1.9	85.7	-11.4	89.6	-13.3	103.1	0.8	87.1	-16.1	97.2	-1.5
12	97.6	-3.5	94.8	-8.3	103.7	-1.8	86.3	-10.6	87.6	-14.8	103.4	-3.5	87.8	-15.9	99.6	-0.4
31年1月	92.0	-4.0	95.1	-3.6	105.2	4.7	89.2	1.0	81.6	-4.3	89.3	-11.4	82.3	-1.7	86.9	-8.1
2	92.9	-3.1	89.4	-5.2	106.8	6.1	86.6	-1.4	81.8	-5.4	88.0	-8.5	82.1	-2.0	x	x
3	93.7	-3.1	96.5	0.1	107.1	5.2	88.4	0.6	78.2	-9.6	88.9	-8.7	83.8	-1.6	90.5	-7.9
4	95.1	-2.5	95.6	-0.3	109.6	6.4	88.8	2.2	80.9	-8.2	94.0	-5.5	83.6	-3.1	86.9	-10.5

区分	学術研究等		宿泊業・飲食業等		生活関連サービス等		教育、学習支援業		医療、福祉		複合サービス事業		その他のサービス業	
	前年比		前年比		前年比		前年比		前年比		前年比		前年比	
平成26年	97.0	3.5	94.4	0.8	110.8	-7.2	96.7	2.1	95.8	0.6	95.1	-2.4	95.2	3.8
27	100.0	3.1	100.0	5.9	100.0	-9.8	100.0	3.5	100.0	4.4	100.0	5.2	100.0	5.0
28	100.6	0.6	99.1	-1.0	100.8	0.8	100.8	0.8	100.3	0.3	103.1	3.1	101.3	1.3
29	100.4	-0.2	86.9	-12.3	97.1	-3.7	99.1	-1.7	99.9	-0.4	103.6	0.5	108.3	6.9
30	102.8	2.4	93.5	7.6	97.5	0.4	100.2	1.1	98.1	-1.8	96.3	-7.0	104.1	-3.9
30年3月	105.3	7.0	90.0	-1.0	99.6	3.3	103.0	1.1	96.9	-2.6	102.1	-1.9	105.2	-4.5
4	101.5	2.1	94.1	9.2	96.3	-3.6	101.0	4.6	99.5	-1.3	97.1	-10.5	103.2	-5.5
5	101.8	1.2	94.9	8.3	97.0	2.1	99.3	2.5	99.0	-1.1	91.3	-9.3	101.2	-4.3
6	100.9	-0.3	95.8	13.9	94.7	-5.4	100.3	0.2	98.4	-1.6	93.2	-8.1	106.1	-2.7
7	101.4	1.3	94.7	12.6	98.8	-1.8	99.8	-0.2	97.9	-2.3	96.0	-7.8	104.2	-4.1
8	102.8	2.9	96.9	12.4	103.0	4.6	99.8	2.5	98.0	-2.4	94.7	-8.4	104.9	-2.9
9	104.7	4.1	91.6	6.9	97.8	0.9	99.0	0.2	98.6	-1.5	94.1	-8.5	105.4	-4.5
10	104.7	4.0	94.1	9.5	100.5	7.1	100.5	0.7	97.8	-1.9	93.6	-9.4	107.6	-4.5
11	102.3	1.8	95.5	4.9	100.9	1.5	100.2	0.8	98.3	-1.5	91.6	-10.8	106.7	-6.0
12	102.4	0.7	96.6	9.8	96.3	4.7	98.6	0.2	97.6	0.1	103.0	-1.0	103.0	-3.8
31年1月	95.1	-7.5	80.6	-12.6	96.0	6.0	97.0	-2.5	86.1	-11.3	88.9	-13.8	105.2	5.2
2	94.7	-8.0	72.0	-16.3	86.6	-7.9	97.1	-4.3	89.6	-8.4	84.8	-11.6	106.4	4.9
3	95.6	-9.2	76.6	-14.9	93.8	-5.8	99.0	-3.9	88.9	-8.3	84.6	-17.1	107.7	2.4
4	94.9	-6.5	77.6	-17.5	91.7	-4.8	96.4	-4.6	91.8	-7.7	88.6	-8.8	106.5	3.2

第2-1表 実質賃金指数（現金給与総額）

（平成31年4月分）

（事業所規模5人以上）

（平成27年=100）

区分	調査産業計		建設業		製造業		電気・ガス業等		情報通信業		運輸業, 郵便業		卸売業, 小売業		金融業, 保険業	
	前年比		前年比		前年比		前年比		前年比		前年比		前年比		前年比	
平成26年	97.8	3.2	98.5	0.6	99.2	7.8	102.2	-7.3	119.7	9.8	110.0	-2.0	92.0	6.7	92.8	9.0
27	100.0	2.3	100.0	1.6	100.0	0.9	100.0	-2.2	100.0	-16.5	100.0	-9.0	100.0	8.8	100.0	7.8
28	99.7	-0.4	100.7	0.6	101.2	1.2	106.7	6.8	108.9	8.8	92.9	-7.3	99.6	-0.6	87.3	-12.8
29	101.1	1.4	92.2	-8.4	103.4	2.2	101.8	-4.6	98.8	-9.3	103.3	11.2	100.0	0.4	88.6	1.5
30	94.5	-6.5	94.1	2.1	101.6	-1.7	88.9	-12.7	96.0	-2.8	99.8	-3.4	89.4	-10.6	81.9	-7.6
30年3月	83.0	-3.2	83.8	1.3	84.4	-3.2	71.0	-12.6	76.6	-19.0	99.4	15.7	75.6	-12.9	71.1	6.0
4	82.9	-3.7	83.2	3.6	86.8	-2.0	69.3	-25.7	77.2	-4.1	93.1	3.2	78.0	-12.3	68.8	-5.0
5	81.8	-6.3	81.7	0.5	86.6	-1.6	68.2	-14.9	75.1	-12.8	91.7	8.0	79.8	-11.7	70.7	-37.9
6	132.7	-3.1	104.2	10.7	120.6	-5.4	195.0	-9.2	154.1	27.0	154.4	-5.4	103.4	-6.0	151.7	1.2
7	105.0	-8.0	107.2	5.8	136.1	3.2	69.5	-8.9	136.7	5.5	100.0	-1.3	102.4	-13.1	72.7	2.7
8	84.7	-7.2	106.6	-4.9	93.8	-3.3	71.6	-8.3	74.2	3.9	87.4	0.0	85.2	-10.8	66.3	0.3
9	78.3	-7.0	86.9	5.1	84.6	-1.7	65.4	-9.5	74.3	-2.4	78.8	-9.2	78.7	-8.3	67.7	1.5
10	78.1	-8.4	84.3	1.3	84.4	-1.4	67.8	-20.2	74.3	1.1	81.0	-7.1	78.8	-8.8	65.5	-12.6
11	80.6	-6.1	83.7	-6.5	93.9	8.3	66.3	-14.8	75.7	-2.3	82.5	-6.1	81.2	-7.5	68.3	-11.8
12	165.8	-9.4	144.4	14.6	178.5	-5.2	184.5	-8.1	180.4	-10.6	144.1	-23.7	155.5	-8.4	155.4	-4.4
31年1月	76.6	-6.6	75.0	-8.0	85.5	-0.3	68.9	-1.6	75.0	-1.6	82.2	-13.3	82.3	1.1	58.5	-6.1
2	76.2	-4.0	71.6	-11.7	85.3	2.9	68.8	0.0	70.6	-8.2	83.0	-9.1	80.9	11.3	59.5	-4.6
3	79.8	-3.9	96.9	15.6	86.7	2.7	68.4	-3.7	71.7	-6.4	83.3	-16.2	84.3	11.5	65.7	-7.6
4	78.0	-5.9	73.6	-11.5	87.6	0.9	74.7	7.8	75.8	-1.8	84.4	-9.3	80.1	2.7	58.6	-14.8

区分	学術研究等		宿泊業・飲食業等		生活関連サービス等		教育, 学習支援業		医療, 福祉		複合サービス事業		その他のサービス業	
	前年比		前年比		前年比		前年比		前年比		前年比		前年比	
平成26年	131.1	-0.4	108.3	19.9	117.1	-7.0	91.3	1.1	95.8	-2.2	94.9	-7.1	96.2	4.5
27	100.0	-23.8	100.0	-7.7	100.0	-14.5	100.0	9.5	100.0	4.6	100.0	5.5	100.0	3.9
28	109.1	9.0	91.8	-8.2	110.5	10.4	96.5	-3.6	101.5	1.3	107.5	7.5	97.6	-2.4
29	119.7	9.7	89.5	-2.5	138.2	25.1	95.1	-1.5	105.7	4.1	116.1	8.0	98.2	0.6
30	125.8	5.1	90.0	0.6	136.3	-1.4	93.5	-1.7	95.4	-9.7	109.5	-5.7	106.4	8.4
30年3月	115.9	12.9	86.1	-4.4	143.8	33.6	79.9	7.1	84.6	-2.8	91.7	-2.1	94.8	3.8
4	108.2	17.0	91.8	2.2	123.3	6.9	78.4	7.3	85.2	-3.5	94.5	-1.9	92.7	5.6
5	105.1	-4.4	92.2	2.3	123.0	13.5	74.4	0.4	82.6	-3.1	86.1	-6.4	91.4	7.5
6	162.7	18.0	93.9	5.6	173.1	21.3	198.0	3.9	123.8	-10.9	210.2	2.6	163.5	24.2
7	111.7	-27.7	101.6	7.3	173.2	-1.5	69.3	-9.6	115.5	-15.6	103.2	6.7	101.1	5.5
8	114.6	5.4	86.8	-6.0	122.6	-13.1	67.9	-8.1	81.7	-8.8	92.9	-9.2	97.1	1.8
9	104.3	2.5	78.8	-3.4	113.7	-14.8	68.0	-9.5	78.2	-9.4	81.2	-11.1	91.7	1.3
10	104.8	2.1	77.9	-2.7	118.8	-15.0	69.4	-8.3	77.1	-12.3	82.3	-9.3	92.3	3.1
11	110.9	7.5	78.9	-7.5	115.8	-14.6	68.9	-8.1	78.6	-7.7	81.7	-9.3	91.7	0.0
12	255.4	9.5	114.1	0.1	167.3	-29.6	197.1	-3.3	174.4	-14.7	202.7	-11.4	179.6	20.7
31年1月	101.0	-6.8	83.0	-12.1	82.1	-37.1	67.4	-9.0	75.1	-8.3	77.0	-20.4	84.1	-7.7
2	103.6	-4.0	77.5	-7.0	87.4	-32.7	67.7	-10.9	75.6	-6.6	75.9	-15.9	84.0	-7.2
3	115.0	-0.8	76.5	-11.1	82.7	-42.5	71.2	-10.9	77.1	-8.9	76.0	-17.1	88.6	-6.5
4	115.4	6.7	81.8	-10.9	81.5	-33.9	69.6	-11.2	78.4	-8.0	80.5	-14.8	85.0	-8.3

第 2 - 1 表 実質賃金指数（現金給与総額）

（平成 3 1 年 4 月分）

（事業所規模 3 0 人以上）

（平成 2 7 年 = 1 0 0）

区 分	調査産業計		建 設 業		製 造 業		電気・ガス業等		情報通信業		運輸業, 郵便業		卸売業, 小売業		金融業, 保険業	
		前年比		前年比		前年比		前年比		前年比		前年比		前年比		前年比
平成26年	98.8	-0.3	119.6	-3.7	97.6	4.8	101.0	-3.9	101.9	5.2	105.9	-7.3	107.6	-2.3	85.6	2.1
27	100.0	1.3	100.0	-16.3	100.0	2.5	100.0	-0.8	100.0	-1.8	100.0	-5.5	100.0	-7.1	100.0	16.9
28	101.1	1.1	102.8	2.7	101.4	1.2	99.5	-0.7	101.8	1.7	99.0	-1.0	105.1	5.0	95.7	-4.4
29	101.2	0.1	107.2	4.3	104.3	2.9	100.2	0.7	99.4	-2.4	98.8	-0.2	109.1	3.8	97.8	2.2
30	95.4	-5.7	102.1	-4.8	104.7	0.4	88.0	-12.2	79.8	-19.7	97.7	-1.1	86.6	-20.6	86.7	-11.3
30年3月	80.5	-4.1	87.1	-7.9	85.5	-0.7	69.2	-10.6	59.4	-30.0	82.9	-0.5	78.9	-15.3	77.4	7.4
4	80.3	-7.2	86.1	-9.1	88.1	-0.2	66.9	-26.0	62.7	-17.4	84.2	-1.8	77.4	-24.1	68.6	-11.4
5	80.2	-9.1	82.8	-11.0	88.7	1.1	66.8	-12.6	59.6	-20.1	84.9	4.8	77.7	-21.9	75.5	-53.5
6	134.1	-8.0	143.0	35.0	131.2	-0.5	193.3	-6.2	124.1	-26.9	118.1	-20.5	108.2	-28.3	150.0	-9.0
7	112.5	-2.8	119.5	-20.6	142.5	5.1	67.5	-12.7	139.5	17.4	115.1	12.1	101.4	-18.6	83.2	16.0
8	84.0	-4.5	90.7	-23.1	94.1	-0.1	70.1	-3.6	60.7	-18.0	97.4	14.1	80.9	-15.3	70.3	-0.8
9	78.9	-4.4	101.5	9.3	84.7	-0.8	62.9	-13.7	60.1	-16.4	86.0	1.8	75.7	-18.3	73.1	3.2
10	78.2	-5.8	86.6	-9.7	84.8	-0.5	64.6	-25.7	60.0	-17.8	85.1	4.8	75.8	-17.5	65.3	-10.5
11	81.1	-4.3	87.5	-20.2	94.2	9.2	64.5	-17.8	61.2	-17.4	85.1	0.5	76.5	-16.8	76.9	-17.7
12	177.6	-4.4	164.1	24.2	191.0	-3.3	195.5	-7.2	153.9	-30.3	160.8	-8.1	137.6	-20.5	168.4	-2.7
31年1月	75.2	-5.5	84.6	-7.0	86.0	-1.3	67.9	-0.6	58.9	1.0	72.5	-18.3	75.2	0.4	59.0	-10.7
2	75.8	-2.9	88.2	2.4	86.8	3.7	66.9	1.1	54.0	-7.5	73.2	-11.7	74.3	-0.3	x	x
3	78.2	-2.9	96.9	11.3	87.7	2.6	67.6	-2.3	52.5	-11.6	73.3	-11.6	78.4	-0.6	72.3	-6.6
4	77.5	-3.5	85.1	-1.2	89.1	1.1	75.0	12.1	54.2	-13.6	75.8	-10.0	75.4	-2.6	59.0	-14.0

区 分	学術研究等		宿泊業・飲食業等		生活関連サービス等		教育, 学習支援業		医療, 福祉		複合サービス事業		その他のサービス業	
		前年比		前年比		前年比		前年比		前年比		前年比		前年比
平成26年	102.4	3.6	96.6	0.0	106.8	-12.1	96.6	1.0	96.5	-1.4	95.0	-2.5	96.0	1.4
27	100.0	-2.3	100.0	3.7	100.0	-6.4	100.0	3.6	100.0	3.7	100.0	5.4	100.0	4.2
28	100.3	0.2	103.6	3.5	100.4	0.3	99.9	-0.2	100.9	0.9	104.8	4.7	101.5	1.3
29	98.8	-1.5	87.5	-15.5	95.9	-4.5	97.6	-2.3	99.5	-1.4	102.7	-2.0	107.7	6.1
30	106.3	7.6	97.5	11.4	92.3	-3.8	96.6	-1.0	94.2	-5.3	97.0	-5.6	101.0	-6.2
30年3月	84.0	7.7	89.6	3.8	85.7	0.0	78.1	-0.8	79.8	-1.5	83.4	-1.1	92.8	-7.5
4	80.4	4.7	90.6	9.2	83.3	-12.2	76.2	1.5	79.7	-7.2	86.5	-4.5	90.7	-7.4
5	79.0	-41.5	91.3	10.3	83.8	-2.8	74.4	-1.1	79.1	-1.7	73.1	-11.2	90.3	-4.6
6	212.3	43.9	94.3	13.3	102.8	-6.3	203.1	1.1	115.5	-11.2	142.7	-17.7	138.4	-1.6
7	98.3	9.1	121.3	35.5	114.9	2.1	74.3	-3.8	119.1	-9.7	107.9	26.8	100.5	-4.9
8	77.5	2.8	95.4	-1.5	89.3	-3.3	73.7	-1.1	81.5	-4.3	83.0	-15.7	97.7	-6.2
9	82.2	6.8	87.3	8.2	83.8	-3.8	72.7	-4.1	77.6	-3.7	75.0	-9.2	90.8	-8.5
10	82.2	6.1	87.9	8.7	85.7	-5.5	73.9	-3.4	76.8	-5.2	75.2	-8.8	92.8	-7.1
11	82.0	5.9	91.0	5.1	86.2	-9.7	73.9	-2.6	77.8	-3.5	75.6	-8.6	91.5	-10.2
12	237.9	27.6	146.5	25.5	132.4	8.7	208.9	1.3	186.1	-2.8	189.8	2.5	147.7	-8.3
31年1月	72.2	-8.4	76.9	-15.3	86.7	10.3	71.8	-3.2	72.0	-7.9	71.7	-24.4	91.8	4.1
2	73.5	-9.7	67.4	-18.6	79.8	-0.9	72.3	-4.9	73.5	-5.9	67.7	-12.2	92.3	2.1
3	83.1	-1.1	71.5	-20.2	100.7	17.5	73.8	-5.5	74.8	-6.3	68.7	-17.6	98.3	5.9
4	72.8	-9.5	73.9	-18.4	83.7	0.5	71.8	-5.8	75.8	-4.9	71.7	-17.1	92.8	2.3

第2-2表 実質賃金指数（きまって支給する給与）

（平成31年4月分）

（事業所規模5人以上）

（平成27年=100）

区分	調査産業計		建設業		製造業		電気・ガス業等		情報通信業		運輸業、郵便業		卸売業、小売業		金融業、保険業	
	前年比		前年比		前年比		前年比		前年比		前年比		前年比		前年比	
平成26年	98.1	1.4	95.9	1.1	99.8	4.6	102.6	-5.7	120.1	10.0	108.7	-4.0	92.7	6.6	96.2	6.7
27	100.0	1.9	100.0	4.4	100.0	0.3	100.0	-2.5	100.0	-16.8	100.0	-7.9	100.0	7.9	100.0	4.0
28	100.2	0.1	97.3	-2.8	101.3	1.1	106.7	6.5	109.9	9.9	94.3	-5.9	101.0	0.8	94.2	-5.9
29	100.7	0.5	91.6	-5.9	102.2	0.9	101.6	-4.8	101.8	-7.4	101.4	7.5	101.5	0.5	88.8	-5.7
30	94.7	-6.0	92.3	0.8	100.3	-1.9	88.4	-13.0	96.9	-4.8	101.5	0.1	89.3	-12.0	83.6	-5.9
30年3月	97.2	-2.6	92.4	0.5	99.9	-2.3	91.3	-12.8	98.1	-13.9	115.6	16.4	87.3	-12.3	84.0	-3.1
4	97.6	-3.6	92.9	4.3	100.9	-3.7	88.0	-17.8	98.4	-5.7	108.3	3.0	90.7	-11.7	86.1	-3.5
5	96.1	-4.1	91.3	0.8	99.5	-2.5	88.0	-15.1	96.3	-10.1	106.8	8.1	89.6	-14.1	81.9	-6.5
6	96.6	-4.5	91.3	-0.2	101.0	-3.4	90.9	-13.0	95.5	-8.0	106.0	5.9	90.9	-12.6	83.4	0.6
7	93.2	-7.7	95.2	3.5	101.5	0.1	88.7	-9.1	96.8	1.4	93.1	-8.3	84.2	-16.7	84.8	-8.0
8	92.6	-7.4	92.5	0.3	99.6	-0.7	92.5	-1.1	96.2	3.9	91.1	-8.6	87.1	-14.6	85.7	0.0
9	92.8	-7.4	93.5	1.2	100.4	-1.7	84.5	-9.6	96.3	-0.4	90.9	-8.1	91.9	-7.9	83.1	-3.6
10	93.3	-8.3	94.0	1.1	100.5	-1.3	87.6	-19.6	96.3	0.9	94.2	-7.1	91.9	-8.8	83.8	-10.4
11	94.0	-6.7	93.3	0.2	102.2	0.4	85.7	-14.4	98.1	-0.3	96.0	-6.1	93.6	-8.0	82.7	-3.7
12	94.0	-7.6	90.3	-4.3	101.8	-2.5	85.7	-13.0	96.8	1.3	99.5	-6.0	93.6	-8.9	85.6	-6.0
31年1月	89.3	-6.3	76.3	-15.3	99.5	2.2	88.7	-1.0	92.5	-5.0	95.7	-13.2	89.9	3.9	76.5	-5.9
2	90.5	-4.2	80.0	-11.7	100.6	2.3	88.7	0.0	91.6	-4.7	96.6	-9.1	94.4	11.8	77.7	-3.7
3	90.7	-6.7	80.6	-12.8	100.7	0.8	88.4	-3.2	92.2	-6.0	97.0	-16.1	92.6	6.1	78.8	-6.2
4	92.6	-5.1	82.0	-11.7	103.2	2.3	89.9	2.2	97.7	-0.7	98.3	-9.2	93.4	3.0	76.5	-11.1

区分	学術研究等		宿泊業・飲食業等		生活関連サービス等		教育、学習支援業		医療、福祉		複合サービス事業		その他のサービス業	
	前年比		前年比		前年比		前年比		前年比		前年比		前年比	
平成26年	129.4	-6.4	105.8	12.5	119.7	-3.3	91.9	-0.8	96.8	-3.4	96.0	-8.4	94.3	2.3
27	100.0	-22.6	100.0	-5.4	100.0	-16.4	100.0	8.9	100.0	3.4	100.0	4.3	100.0	6.0
28	110.8	10.6	92.2	-7.8	108.6	8.6	97.4	-2.7	101.8	1.6	105.3	5.2	98.5	-1.5
29	117.9	6.4	91.5	-0.8	131.2	20.8	96.5	-0.9	104.3	2.5	111.7	6.1	98.2	-0.3
30	127.7	8.3	91.6	0.1	130.2	-0.8	93.7	-2.9	96.9	-7.1	104.2	-6.7	102.5	4.4
30年3月	133.8	21.5	91.8	-4.5	146.2	27.7	103.2	6.9	98.8	-1.9	110.4	-2.8	104.0	3.9
4	131.7	17.9	98.4	2.5	131.2	9.9	101.3	7.3	100.4	-3.1	107.3	-5.9	103.2	5.2
5	127.7	18.7	99.0	2.0	130.9	13.4	96.2	0.5	99.7	-3.3	104.2	-6.5	101.4	7.6
6	126.9	14.9	97.3	6.0	129.7	11.0	95.7	-2.1	99.9	-5.9	105.2	-3.5	104.6	8.3
7	124.3	1.6	88.4	0.8	131.7	-12.6	89.6	-9.6	95.6	-8.3	102.8	-6.5	103.8	4.0
8	122.3	0.1	91.7	-0.4	129.2	-13.4	87.8	-8.1	94.8	-8.6	98.1	-11.3	102.6	2.0
9	126.9	2.3	84.9	-3.0	121.1	-14.7	87.9	-9.4	94.0	-10.0	98.5	-11.0	102.3	0.9
10	127.6	2.2	84.0	-2.8	126.5	-13.4	89.6	-8.4	93.4	-12.2	99.3	-9.7	102.9	2.7
11	125.8	0.2	85.1	-7.4	123.4	-12.2	89.0	-8.2	94.9	-8.0	98.8	-9.7	102.3	1.8
12	123.8	-1.1	88.7	-5.7	123.7	-15.0	89.8	-6.6	94.3	-8.1	104.2	-6.0	100.2	2.1
31年1月	122.9	-4.8	87.9	-12.5	87.4	-33.4	87.0	-9.2	90.6	-8.5	92.8	-17.9	93.7	-7.9
2	126.2	-4.0	83.6	-6.8	80.7	-41.6	87.5	-10.5	91.2	-6.8	91.5	-16.1	94.0	-6.6
3	136.2	1.8	82.1	-10.6	82.1	-43.8	91.7	-11.1	90.4	-8.5	91.8	-16.8	95.1	-8.6
4	134.2	1.9	88.3	-10.3	86.7	-33.9	89.9	-11.3	94.4	-6.0	96.9	-9.7	95.3	-7.7

第2-2表 実質賃金指数（きまって支給する給与）

（平成31年4月分）

（事業所規模30人以上）

（平成27年=100）

区分	調査産業計		建設業		製造業		電気・ガス業等		情報通信業		運輸業、郵便業		卸売業、小売業		金融業、保険業	
	前年比		前年比		前年比		前年比		前年比		前年比		前年比		前年比	
平成26年	97.9	-1.7	101.2	-5.1	98.0	1.3	100.9	-1.9	103.1	4.4	104.7	-7.2	99.6	-2.8	93.3	3.0
27	100.0	2.2	100.0	-1.0	100.0	2.1	100.0	-0.9	100.0	-2.9	100.0	-4.4	100.0	0.5	100.0	7.1
28	100.9	0.8	102.1	2.0	101.4	1.2	98.7	-1.4	103.3	3.2	98.5	-1.7	103.4	3.3	99.2	-0.8
29	100.5	-0.4	103.4	1.3	102.6	1.2	98.9	0.2	100.3	-2.9	99.0	0.5	105.0	1.5	96.2	-3.0
30	95.2	-5.3	95.2	-7.9	102.0	-0.6	85.0	-14.1	80.8	-19.4	100.7	1.7	85.3	-18.8	90.4	-6.0
30年3月	95.6	-4.7	96.0	-7.9	102.2	0.0	88.3	-10.7	80.2	-19.5	97.6	0.5	84.7	-14.3	93.4	-3.2
4	96.1	-6.2	94.8	-8.1	102.8	-2.4	84.1	-18.2	82.1	-19.9	99.1	-1.8	86.0	-24.1	91.7	-11.4
5	95.2	-4.6	91.2	-10.2	102.0	-0.2	85.6	-12.6	80.4	-20.1	99.9	4.7	86.3	-21.7	89.6	-6.1
6	96.2	-5.3	95.8	-8.5	103.1	-0.9	86.5	-11.0	80.5	-18.3	101.4	4.2	86.9	-19.8	90.9	-4.5
7	95.7	-4.9	97.4	-6.9	102.9	0.9	85.2	-13.1	81.5	-18.0	102.0	3.8	85.4	-21.7	90.9	-5.3
8	95.3	-4.0	94.3	-7.5	101.0	0.7	90.0	-3.6	82.0	-17.9	103.4	5.2	86.5	-15.9	94.1	-0.7
9	94.3	-5.0	95.8	-6.4	101.6	-0.6	80.6	-13.8	81.0	-16.5	99.9	3.7	84.1	-18.3	87.8	-7.3
10	94.5	-5.6	95.4	-9.7	102.0	-0.5	82.8	-25.7	80.9	-17.9	100.2	4.9	84.2	-17.5	87.4	-9.1
11	95.4	-4.8	96.4	-7.8	103.7	1.5	82.8	-17.4	82.5	-17.4	100.3	0.6	85.0	-16.7	89.9	-4.3
12	95.4	-4.6	94.3	-7.8	103.3	-2.4	82.7	-16.3	80.2	-18.8	101.5	-3.1	87.9	-14.9	92.1	-3.5
31年1月	90.3	-4.4	92.7	-3.8	101.7	2.0	87.0	0.6	72.8	-7.4	85.4	-18.3	82.9	-0.4	78.9	-10.7
2	91.2	-3.2	97.1	2.4	103.3	3.1	85.8	1.2	72.8	-7.6	86.2	-11.8	82.2	-0.7	x	x
3	91.7	-4.1	94.6	-1.5	103.8	1.6	86.6	-1.9	69.7	-13.1	86.3	-11.6	83.9	-0.9	82.4	-11.8
4	93.2	-3.0	93.5	-1.4	106.3	3.4	88.3	5.0	72.0	-12.3	89.3	-9.9	83.9	-2.4	78.9	-14.0

区分	学術研究等		宿泊業・飲食業等		生活関連サービス等		教育、学習支援業		医療、福祉		複合サービス事業		その他のサービス業	
	前年比		前年比		前年比		前年比		前年比		前年比		前年比	
平成26年	100.9	0.3	97.0	-1.6	110.5	-10.3	96.6	-0.9	96.5	-2.3	96.1	-4.8	96.2	1.6
27	100.0	-0.8	100.0	3.2	100.0	-9.4	100.0	3.6	100.0	3.8	100.0	4.1	100.0	4.0
28	101.6	1.5	99.0	-1.1	100.8	0.8	100.8	0.8	100.4	0.3	103.5	3.5	102.0	1.9
29	100.8	-0.8	87.9	-11.2	96.5	-4.3	98.4	-2.4	99.2	-1.2	102.8	-0.7	108.2	6.1
30	104.3	3.5	95.5	8.6	93.1	-3.5	96.2	-2.2	95.2	-4.0	95.6	-7.0	100.5	-7.1
30年3月	108.9	7.7	92.6	1.3	95.1	0.1	100.7	-0.7	94.4	-4.6	102.4	-1.3	103.2	-6.5
4	104.2	4.5	96.3	9.4	92.3	-6.5	98.1	1.3	97.2	-2.9	95.8	-11.1	101.0	-7.1
5	102.0	1.7	96.7	9.1	93.0	-2.7	95.9	-1.0	96.1	-2.2	89.8	-10.8	98.3	-6.2
6	100.6	1.6	97.7	14.9	90.7	-8.7	96.6	-3.3	96.2	-5.5	92.5	-8.9	102.5	-4.9
7	107.2	9.3	96.6	13.1	94.4	-4.5	95.8	-3.7	95.1	-4.0	93.7	-8.9	100.6	-7.5
8	100.5	2.8	99.1	13.6	99.1	-0.7	95.1	-1.0	94.5	-5.1	92.2	-9.6	100.5	-6.1
9	106.7	6.8	93.0	7.6	92.9	-3.7	93.8	-4.0	94.7	-3.8	92.2	-9.3	100.1	-9.3
10	106.6	6.0	93.9	8.6	95.1	0.5	95.1	-3.5	93.8	-5.2	91.9	-9.5	102.4	-7.9
11	106.5	6.0	97.3	5.0	95.6	-1.7	95.3	-2.6	94.7	-3.8	92.8	-8.8	101.0	-10.9
12	100.5	0.3	99.0	11.5	91.8	1.8	94.4	-2.4	94.7	-0.8	103.6	0.7	99.0	-8.3
31年1月	93.7	-8.4	81.7	-14.5	96.2	10.3	92.6	-3.2	87.6	-8.1	88.3	-16.1	102.2	4.2
2	95.3	-9.8	72.0	-18.6	88.4	-1.0	93.2	-4.8	89.5	-6.2	83.3	-12.1	102.7	3.8
3	97.5	-10.5	76.0	-17.9	95.1	0.0	95.0	-5.7	88.6	-6.1	84.3	-17.7	104.5	1.3
4	94.5	-9.3	78.9	-18.1	92.8	0.5	92.5	-5.7	92.2	-5.1	88.1	-8.0	103.3	2.3

第3-1表 労働時間指数（総実労働時間）

（平成31年4月分）

（事業所規模5人以上）

（平成27年=100）

区分	調査産業計		建設業		製造業		電気・ガス業等		情報通信業		運輸業、郵便業		卸売業、小売業		金融業、保険業	
	前年比		前年比		前年比		前年比		前年比		前年比		前年比		前年比	
平成26年	97.9	0.0	97.4	-0.7	100.5	1.7	97.6	-0.5	113.1	-1.4	95.5	-2.8	96.0	0.6	100.9	4.2
27	100.0	2.1	100.0	2.6	100.0	-0.5	100.0	2.5	100.0	-11.6	100.0	4.7	100.0	4.3	100.0	-0.9
28	99.1	-1.0	95.5	-4.5	100.9	0.9	101.6	1.6	116.7	16.7	93.4	-6.6	98.2	-1.8	98.2	-1.8
29	99.9	0.8	95.0	-0.5	100.7	-0.2	103.8	2.2	119.3	2.2	95.0	1.7	98.9	0.7	95.0	-3.3
30	98.5	-1.4	94.1	-0.9	101.1	0.4	100.4	-3.3	115.1	-3.5	100.0	5.3	93.3	-5.7	91.8	-3.4
30年3月	98.9	-0.7	93.1	1.4	100.8	0.9	104.9	-5.2	115.9	-9.7	99.4	6.5	90.9	-6.0	91.8	-10.0
4	102.5	-1.2	103.0	5.9	104.7	-2.1	100.9	-5.8	117.2	-3.0	100.6	2.1	96.6	-8.5	91.0	-7.8
5	98.0	1.1	85.5	1.8	96.0	-0.6	106.3	5.8	112.4	-8.5	101.4	8.8	92.7	-2.2	92.4	-0.3
6	103.3	-0.8	101.5	3.4	105.1	0.1	102.3	-8.7	119.3	-1.7	103.8	3.9	96.8	-5.8	95.3	-5.1
7	98.4	-2.5	95.3	-5.1	102.7	0.7	109.6	10.2	120.8	2.1	100.7	6.4	90.3	-10.3	97.3	3.5
8	95.0	-1.0	87.1	-7.2	97.3	4.2	100.4	0.5	117.4	2.9	95.6	4.6	91.5	-5.5	92.2	2.7
9	96.4	-4.3	94.1	-4.5	100.4	-1.9	90.9	-11.6	111.6	-1.1	98.3	3.0	93.7	-4.0	87.4	-7.2
10	99.8	-1.8	95.8	-4.1	101.6	-0.1	106.4	-6.5	113.9	-2.3	105.0	9.8	95.5	-2.2	97.2	0.5
11	101.4	0.0	96.3	-3.6	107.2	3.1	102.2	-2.5	117.6	-2.9	100.1	6.3	97.0	-2.5	97.6	4.2
12	97.5	-4.2	94.6	-3.3	104.6	-1.2	91.5	-9.0	114.3	-1.1	100.8	2.4	94.6	-6.9	89.4	-4.5
31年1月	88.1	-5.7	74.9	-10.2	88.6	-3.7	92.5	-1.0	95.5	-16.2	92.3	-1.7	83.5	-7.9	82.6	-3.1
2	93.6	-3.4	84.9	-14.2	101.7	0.5	93.6	-2.5	105.7	-1.4	93.9	-5.9	93.4	4.2	81.3	-4.1
3	94.5	-4.4	85.4	-8.3	100.7	-0.1	101.4	-3.3	111.0	-4.2	94.5	-4.9	90.0	-1.0	86.1	-6.2
4	98.0	-4.4	87.5	-15.0	105.3	0.6	100.1	-0.8	117.5	0.3	96.1	-4.5	94.5	-2.2	83.0	-8.8

区分	学術研究等		宿泊業・飲食業等		生活関連サービス等		教育、学習支援業		医療、福祉		複合サービス事業		その他のサービス業	
	前年比		前年比		前年比		前年比		前年比		前年比		前年比	
平成26年	113.9	1.9	100.9	0.0	115.6	10.4	88.1	-4.0	97.1	-1.8	97.1	-1.3	97.7	-0.3
27	100.0	-12.1	100.0	-0.9	100.0	-13.6	100.0	13.6	100.0	3.1	100.0	3.0	100.0	2.4
28	101.8	1.8	94.8	-5.2	106.9	7.0	99.4	-0.6	99.8	-0.2	101.1	1.0	97.6	-2.5
29	104.4	2.6	101.0	6.5	107.9	0.9	100.4	1.0	101.2	1.4	102.9	1.8	99.4	1.8
30	110.1	5.5	102.6	1.6	107.1	-0.7	102.0	1.6	101.9	0.7	102.4	-0.5	95.2	-4.2
30年3月	116.1	10.9	104.8	4.8	112.5	10.3	109.1	3.4	102.4	2.9	105.0	-2.2	94.5	-7.4
4	113.9	5.5	108.7	3.3	109.7	-0.6	117.2	12.8	104.8	2.5	100.5	-6.3	95.2	-4.7
5	104.3	11.8	110.2	4.4	109.9	3.7	117.2	11.9	100.1	1.4	104.0	3.2	93.6	-1.9
6	115.9	11.1	106.9	4.8	108.6	-1.5	115.1	1.4	105.9	1.2	107.7	-0.4	99.9	-0.5
7	114.0	4.9	98.9	0.4	105.8	-6.4	98.2	0.3	101.7	-0.2	106.9	3.7	97.5	-5.0
8	104.7	4.7	105.7	5.1	107.4	-4.4	70.8	-11.5	103.6	2.4	105.5	3.7	97.9	-1.3
9	107.3	-1.2	95.6	-4.8	102.0	-5.4	94.2	-9.3	100.3	-2.1	94.4	-6.4	93.1	-8.6
10	116.1	7.2	96.6	-1.9	105.9	-2.8	109.1	-0.5	100.3	-3.7	107.7	5.7	98.7	-3.1
11	116.3	6.1	97.2	-7.4	104.6	-3.9	106.7	2.7	104.8	4.2	107.3	5.8	97.4	-3.8
12	105.5	-4.5	100.3	-5.2	104.3	-2.8	87.7	-3.5	100.9	-3.4	100.8	-5.4	93.4	-6.4
31年1月	94.8	-1.5	95.7	-11.8	94.9	-9.8	89.3	-8.1	93.8	-4.0	95.1	-1.8	90.6	0.2
2	105.4	-4.6	89.3	-8.1	83.7	-23.4	95.9	-5.3	95.0	-5.6	93.2	1.2	94.5	3.7
3	111.1	-4.3	93.1	-11.2	89.3	-20.6	98.9	-9.3	97.2	-5.1	99.1	-5.6	96.0	1.6
4	111.9	-1.8	94.4	-13.2	94.6	-13.8	104.9	-10.5	100.9	-3.7	100.7	0.2	97.4	2.3

第3-1表 労働時間指数（総実労働時間）

（平成31年4月分）

（事業所規模30人以上）

（平成27年=100）

区分	調査産業計		建設業		製造業		電気・ガス業等		情報通信業		運輸業，郵便業		卸売業，小売業		金融業，保険業	
	前年比		前年比		前年比		前年比		前年比		前年比		前年比		前年比	
平成26年	98.4	-0.9	102.2	-2.1	100.3	0.4	96.9	-1.5	105.8	8.6	97.9	-5.9	99.9	-0.8	96.6	2.2
27	100.0	1.6	100.0	-2.2	100.0	-0.3	100.0	3.1	100.0	-5.5	100.0	2.1	100.0	0.1	100.0	3.5
28	100.2	0.2	103.5	3.6	101.5	1.5	102.0	2.1	99.7	-0.4	98.3	-1.7	100.6	0.6	98.8	-1.2
29	100.6	0.4	104.2	0.7	101.1	-0.4	104.2	2.2	97.9	-1.8	97.0	-1.3	101.2	0.6	96.6	-2.2
30	101.1	0.5	101.7	-2.4	102.6	1.5	99.9	-4.1	96.7	-1.2	108.1	11.4	92.9	-8.2	92.6	-4.1
30年3月	99.9	-0.8	101.0	-1.5	102.2	2.1	104.8	-7.8	98.8	-2.9	102.9	7.6	89.7	-5.1	95.2	-6.5
4	103.1	-2.2	101.5	-6.5	105.2	-3.5	100.8	-7.1	98.1	-2.3	104.8	4.6	94.8	-11.3	93.3	-9.1
5	99.6	1.0	91.8	-1.7	98.0	1.3	106.6	4.7	92.1	-11.4	110.6	17.2	91.3	-10.0	92.8	0.0
6	105.1	-0.2	112.6	2.5	105.4	-0.1	102.5	-8.7	101.0	7.3	112.4	12.4	95.4	-9.7	96.4	-6.8
7	102.9	2.0	105.5	-1.5	104.4	2.4	109.4	12.8	103.8	-0.8	112.4	16.2	94.7	-8.9	96.7	0.9
8	99.4	3.0	98.2	1.9	99.1	6.8	99.9	-0.4	95.8	-4.2	110.5	15.6	95.1	-6.1	92.6	-1.3
9	100.5	-1.1	110.0	1.2	101.7	0.0	88.2	-12.9	90.9	-1.7	110.3	13.5	92.9	-8.7	88.2	-8.2
10	103.4	1.1	98.6	-10.3	103.1	0.0	105.1	-9.7	97.9	-0.5	116.8	24.1	92.3	-7.0	99.4	1.5
11	105.6	3.7	109.1	2.0	109.2	4.6	101.4	-2.3	99.2	0.2	109.4	14.6	94.2	-5.9	96.1	3.6
12	100.8	-1.1	105.1	1.5	106.4	0.4	90.0	-9.0	98.1	1.6	106.4	6.3	96.1	-7.3	88.4	-9.0
31年1月	91.5	-2.8	86.2	2.3	89.3	-4.9	93.6	0.4	83.8	-14.2	96.6	-1.8	88.0	-0.6	81.5	-4.9
2	96.3	-2.3	99.2	-3.1	104.3	1.6	94.0	-2.9	83.5	-3.6	97.0	-5.2	92.0	1.9	x	x
3	98.2	-1.7	97.7	-3.3	103.5	1.3	101.6	-3.1	88.1	-10.8	96.5	-6.2	93.1	3.8	82.7	-13.1
4	101.7	-1.4	101.2	-0.3	107.1	1.8	101.5	0.7	92.4	-5.8	101.3	-3.3	97.0	2.3	77.1	-17.4

区分	学術研究等		宿泊業・飲食業等		生活関連サービス等		教育，学習支援業		医療，福祉		複合サービス事業		その他のサービス業	
	前年比		前年比		前年比		前年比		前年比		前年比		前年比	
平成26年	111.6	0.0	97.6	0.9	118.8	-1.5	91.4	-2.1	95.7	-1.6	97.8	-0.9	102.8	5.4
27	100.0	-10.4	100.0	2.5	100.0	-15.8	100.0	9.5	100.0	4.5	100.0	2.3	100.0	-2.7
28	102.1	2.1	94.6	-5.5	99.6	-0.4	100.3	0.2	99.6	-0.4	100.7	0.7	102.1	2.2
29	103.3	1.2	96.8	2.3	95.5	-4.1	100.4	0.1	101.1	1.5	102.5	1.8	106.0	3.8
30	105.0	1.6	103.3	6.7	92.8	-2.8	104.0	3.6	103.8	2.7	100.3	-2.1	95.1	-10.3
30年3月	111.0	0.5	99.9	9.9	79.3	-11.2	105.2	-2.3	103.1	1.0	103.4	-2.3	93.0	-12.4
4	105.4	1.4	102.6	3.3	92.5	-5.4	112.2	5.3	107.0	3.1	94.0	-14.5	94.2	-11.0
5	103.6	4.8	107.3	12.0	95.0	0.4	116.3	9.6	99.0	-0.3	99.8	-0.4	93.4	-9.0
6	107.8	2.0	104.5	7.7	95.6	-5.3	114.7	0.4	107.2	2.3	104.5	-2.3	98.9	-8.8
7	115.4	11.7	104.0	9.0	96.5	-1.8	103.4	10.1	103.4	1.8	104.4	0.5	97.7	-9.5
8	100.3	2.6	109.7	11.1	100.5	0.2	78.1	-3.2	106.0	4.1	102.8	2.5	98.8	-5.5
9	100.0	-1.2	101.4	2.9	98.3	-1.3	98.8	-5.2	104.6	3.0	93.2	-7.1	93.3	-14.2
10	111.2	6.0	103.1	6.3	97.6	5.7	116.7	7.9	102.6	-0.3	105.7	3.0	100.4	-8.3
11	112.2	7.3	106.6	1.6	99.1	-0.5	113.7	10.5	108.0	8.0	104.6	2.4	97.3	-11.5
12	97.2	-4.2	105.4	4.3	94.6	6.4	89.8	0.7	103.8	-0.5	102.5	-2.7	93.6	-11.4
31年1月	90.1	-6.5	82.0	-17.8	95.3	19.1	98.3	0.1	94.6	-3.8	91.9	-6.7	94.8	6.2
2	99.4	-0.2	75.5	-20.9	79.6	-5.8	99.9	-0.8	95.7	-6.7	87.1	-3.9	96.8	6.0
3	104.4	-5.9	85.2	-14.7	87.2	10.0	101.1	-3.9	99.6	-3.4	94.4	-8.7	99.0	6.5
4	101.3	-3.9	87.2	-15.0	90.0	-2.7	109.6	-2.3	103.0	-3.7	97.0	3.2	99.9	6.1

第3-2表 労働時間指数（所定内労働時間）

（平成31年4月分）

（事業所規模5人以上）

（平成27年=100）

区分	調査産業計		建設業		製造業		電気・ガス業等		情報通信業		運輸業、郵便業		卸売業、小売業		金融業、保険業	
	前年比		前年比		前年比		前年比		前年比		前年比		前年比		前年比	
平成26年	98.3	0.1	99.3	-0.9	100.2	1.2	97.2	0.4	110.5	-1.9	96.6	-0.3	96.2	0.4	100.4	3.8
27	100.0	1.7	100.0	0.8	100.0	-0.2	100.0	2.9	100.0	-9.4	100.0	3.4	100.0	4.0	100.0	-0.3
28	99.1	-0.9	96.6	-3.4	99.8	-0.2	99.6	-0.4	114.3	14.3	98.0	-2.0	97.7	-2.3	98.9	-1.0
29	99.8	0.7	97.9	1.3	100.1	0.3	101.6	2.0	112.2	-1.8	99.9	1.9	98.0	0.3	96.7	-2.2
30	97.7	-2.1	98.0	0.1	100.1	0.0	99.0	-2.6	111.6	-0.5	101.4	1.5	93.9	-4.2	94.2	-2.6
30年3月	98.1	-1.1	95.3	2.1	99.5	0.4	103.7	-3.6	109.9	-6.4	102.7	5.1	91.6	-4.0	94.1	-8.7
4	101.6	-1.8	107.0	6.6	103.4	-2.4	99.6	-4.5	113.1	0.6	103.8	-0.2	97.3	-6.6	93.1	-6.1
5	97.0	0.3	88.4	2.6	95.2	-0.2	104.9	7.3	108.8	-6.9	102.5	3.5	93.1	-0.3	95.1	0.5
6	102.5	-1.8	104.4	3.0	104.7	0.4	102.1	-7.8	115.8	0.4	105.2	-0.8	97.7	-4.1	98.2	-4.6
7	97.7	-3.3	99.9	-4.0	101.8	0.3	102.7	3.4	117.8	5.0	99.5	0.1	91.0	-9.5	99.8	4.3
8	94.9	-1.6	91.9	-5.9	96.7	3.8	102.0	2.3	114.1	4.7	96.1	-0.9	91.8	-4.2	94.6	3.4
9	95.8	-5.0	99.0	-3.3	99.7	-2.9	88.0	-11.2	108.2	1.4	98.2	-2.4	94.7	-2.0	89.5	-6.9
10	99.0	-2.8	100.7	-2.6	100.3	-1.8	104.8	-5.2	110.6	0.6	105.6	4.6	96.6	-0.9	99.4	1.0
11	100.6	-0.8	100.9	-2.5	105.7	1.5	101.5	0.0	113.5	0.1	101.8	2.9	97.9	-1.9	99.9	4.1
12	96.7	-4.7	100.1	-0.6	103.2	-2.0	91.4	-8.1	111.8	2.7	103.0	0.6	94.8	-5.5	91.6	-4.3
31年1月	87.1	-5.9	78.6	-8.7	87.6	-3.3	91.7	-1.9	94.8	-15.2	87.7	-8.8	83.2	-7.6	84.5	-3.3
2	92.8	-3.7	88.8	-13.2	101.5	1.4	92.7	-1.1	105.2	1.7	89.4	-12.6	93.6	3.3	83.5	-4.5
3	93.6	-4.6	89.5	-6.1	100.4	0.9	99.1	-4.4	110.3	0.4	90.1	-12.3	90.0	-1.7	87.7	-6.8
4	96.9	-4.6	91.4	-14.6	104.7	1.3	98.3	-1.3	118.2	4.5	91.6	-11.8	94.4	-3.0	84.9	-8.8

区分	学術研究等		宿泊業・飲食業等		生活関連サービス等		教育、学習支援業		医療、福祉		複合サービス事業		その他のサービス業	
	前年比		前年比		前年比		前年比		前年比		前年比		前年比	
平成26年	111.2	2.3	100.7	2.3	115.4	11.8	91.0	-4.9	97.2	-1.3	97.8	-2.1	97.1	-0.6
27	100.0	-10.1	100.0	-0.7	100.0	-13.4	100.0	9.8	100.0	2.8	100.0	2.3	100.0	2.9
28	98.4	-1.5	93.1	-6.9	105.7	5.7	99.7	-0.3	99.8	-0.2	100.5	0.4	96.5	-3.5
29	104.0	5.7	97.0	4.2	105.8	0.1	99.7	0.0	101.4	1.6	101.3	0.8	96.9	0.4
30	106.6	2.5	98.3	1.3	103.2	-2.5	94.6	-5.1	100.8	-0.6	101.4	0.1	94.1	-2.9
30年3月	112.2	9.4	100.3	3.3	107.7	6.0	101.0	-4.4	101.8	2.2	102.7	-1.8	92.4	-7.5
4	111.4	5.2	103.9	2.0	105.8	-2.9	105.2	1.9	103.9	1.4	99.6	-5.1	94.1	-4.4
5	103.6	10.9	105.8	3.7	106.2	1.0	106.3	2.7	99.1	0.4	103.8	3.7	92.2	-1.9
6	114.8	9.3	102.7	3.6	105.3	-4.4	105.2	-6.7	104.8	-0.3	104.8	-1.2	98.5	-0.8
7	110.6	0.8	94.8	0.7	101.8	-7.5	93.2	-3.7	100.3	-1.6	106.2	4.4	96.4	-1.8
8	101.2	0.5	99.8	4.0	103.5	-4.5	71.8	-13.3	102.4	1.2	105.7	4.9	96.7	0.9
9	99.9	-8.7	92.3	-3.1	98.9	-6.0	86.6	-15.1	99.0	-3.7	93.5	-5.8	92.6	-6.7
10	111.2	1.8	93.1	-0.5	102.4	-3.2	100.3	-5.6	99.1	-5.3	107.3	5.3	97.3	-2.5
11	109.4	-0.5	93.0	-6.6	101.7	-4.5	98.7	-2.1	103.3	2.5	106.1	6.3	96.5	-1.6
12	101.6	-8.3	95.3	-5.6	98.9	-4.6	81.4	-9.5	99.4	-5.2	99.4	-5.0	92.6	-3.4
31年1月	93.0	-1.7	94.2	-10.5	93.6	-7.6	83.9	-7.9	91.7	-5.2	94.6	-1.1	89.7	0.4
2	102.2	-6.2	88.5	-5.8	82.6	-21.0	89.4	-4.9	93.0	-6.9	93.4	2.1	94.0	4.2
3	105.2	-6.2	91.1	-9.2	88.2	-18.1	92.8	-8.1	95.6	-6.1	98.7	-3.9	95.0	2.8
4	108.3	-2.8	92.7	-10.8	93.3	-11.8	96.3	-8.5	99.0	-4.7	101.2	1.6	96.6	2.7

第3-2表 労働時間指数（所定内労働時間）

（平成31年4月分）

（事業所規模30人以上）

（平成27年=100）

区分	調査産業計		建設業		製造業		電気・ガス業等		情報通信業		運輸業、郵便業		卸売業、小売業		金融業、保険業	
	前年比		前年比		前年比		前年比		前年比		前年比		前年比		前年比	
平成26年	98.3	-0.8	100.3	-0.2	100.0	0.0	97.4	-1.1	106.1	6.8	95.7	-1.3	100.2	-0.8	97.7	0.2
27	100.0	1.7	100.0	-0.2	100.0	-0.1	100.0	2.7	100.0	-5.7	100.0	4.6	100.0	-0.2	100.0	2.3
28	99.9	-0.1	102.8	2.8	100.4	0.4	100.1	0.1	100.4	0.3	99.4	-0.6	99.8	-0.2	99.5	-0.4
29	100.5	0.6	103.5	0.7	100.2	-0.2	101.9	1.8	99.9	-0.5	99.1	-0.3	100.1	0.3	98.9	-0.6
30	99.5	-1.0	100.5	-2.9	100.7	0.5	100.6	-1.3	99.9	0.0	104.2	5.1	92.1	-8.0	96.5	-2.4
30年3月	98.5	-2.1	100.4	-0.6	99.9	0.9	106.2	-3.9	101.0	-3.2	102.0	4.3	89.1	-5.9	98.4	-4.1
4	101.6	-3.4	100.8	-8.1	103.0	-4.4	101.6	-3.6	102.1	0.7	104.9	1.7	94.1	-10.5	96.3	-6.7
5	97.8	-0.4	92.1	-2.0	96.4	1.4	107.3	7.9	96.1	-10.0	105.8	8.5	90.4	-9.2	96.5	1.6
6	103.7	-1.7	112.0	0.6	104.2	-0.3	104.5	-6.2	105.3	9.0	107.4	4.4	95.0	-9.0	101.2	-5.1
7	101.2	0.4	104.4	-1.6	102.9	2.0	104.8	7.6	107.3	0.4	104.7	5.9	94.1	-8.5	101.1	2.7
8	98.5	1.9	95.6	-2.1	97.5	6.0	103.8	3.6	98.4	-3.7	104.9	6.8	94.0	-5.9	96.8	0.2
9	99.0	-2.7	108.7	-0.5	100.4	-1.3	88.8	-8.1	93.2	-1.2	104.9	5.2	92.4	-8.4	92.4	-6.3
10	101.3	-0.9	96.5	-11.3	100.8	-2.1	106.0	-5.9	100.4	-0.4	111.8	16.3	92.0	-6.3	103.6	3.3
11	103.7	2.2	107.1	1.2	106.7	2.5	102.9	2.5	100.5	-0.5	105.2	8.3	93.5	-6.2	100.3	4.6
12	99.0	-2.4	104.0	0.4	104.0	-0.8	91.3	-6.9	101.4	2.8	102.7	2.8	94.0	-8.2	92.7	-7.5
31年1月	89.3	-3.6	86.0	2.4	88.5	-3.4	93.5	-1.2	87.2	-15.2	89.5	-7.2	85.5	-1.8	86.0	-3.6
2	94.6	-2.6	98.7	-2.2	104.2	3.6	94.0	-1.6	87.2	-3.5	90.7	-9.3	90.0	0.2	x	x
3	96.5	-2.0	97.6	-2.8	103.1	3.2	100.0	-5.8	92.1	-8.8	89.7	-12.1	91.0	2.1	87.8	-10.8
4	99.5	-2.1	101.6	0.8	106.4	3.3	100.9	-0.7	97.3	-4.7	93.9	-10.5	94.7	0.6	81.9	-15.0

区分	学術研究等		宿泊業・飲食業等		生活関連サービス等		教育、学習支援業		医療、福祉		複合サービス事業		その他のサービス業	
	前年比		前年比		前年比		前年比		前年比		前年比		前年比	
平成26年	109.6	0.8	98.4	1.1	118.4	-2.0	93.4	-4.6	96.2	-1.4	98.8	-1.3	101.8	4.7
27	100.0	-8.6	100.0	1.7	100.0	-15.6	100.0	7.2	100.0	4.0	100.0	1.2	100.0	-1.7
28	101.3	1.2	94.2	-5.7	99.5	-0.5	100.3	0.3	99.5	-0.5	100.7	0.6	101.7	1.7
29	102.1	0.8	94.5	0.3	95.5	-4.0	100.7	0.4	101.0	1.5	102.9	2.2	105.6	3.8
30	100.2	-1.9	99.7	5.5	94.8	-0.7	97.6	-3.1	103.0	2.0	98.1	-4.7	96.3	-8.8
30年3月	104.3	-3.6	95.7	7.5	81.6	-9.3	98.8	-8.9	102.8	0.7	100.3	-5.6	93.6	-11.8
4	100.8	-2.2	99.1	2.8	94.9	-3.7	102.6	-3.5	106.5	2.4	93.9	-14.9	95.2	-10.9
5	100.6	1.6	103.9	11.4	97.2	4.0	107.7	2.3	98.2	-0.7	97.7	-2.8	94.4	-8.6
6	106.0	-1.9	101.4	6.3	98.0	-3.4	106.0	-6.8	106.5	1.4	101.7	-5.7	100.6	-8.5
7	106.8	1.7	99.8	7.2	98.6	-1.2	99.9	6.3	102.3	0.9	102.5	-2.3	99.3	-7.6
8	98.7	0.1	105.1	9.3	101.5	3.0	79.5	-4.8	105.2	3.6	103.0	2.0	100.1	-3.8
9	92.7	-8.0	98.8	2.3	100.1	0.9	92.1	-11.1	103.7	2.0	91.3	-8.6	94.6	-12.2
10	105.4	0.9	100.1	5.4	98.9	6.9	108.4	0.9	101.4	-1.5	103.7	0.3	101.7	-7.0
11	104.0	1.1	102.0	0.7	101.1	0.7	106.2	4.0	107.0	7.1	101.6	-0.3	99.4	-8.0
12	95.7	-4.4	100.8	2.5	96.5	8.1	84.6	-4.9	102.6	-1.9	98.1	-6.5	94.8	-8.2
31年1月	87.7	-7.0	81.2	-16.2	92.1	12.9	92.1	-0.2	92.0	-5.4	90.6	-3.9	93.6	4.1
2	95.5	2.5	75.3	-18.6	77.6	-10.9	93.9	0.5	93.4	-8.3	87.5	-2.1	96.5	4.7
3	99.4	-4.7	83.5	-12.7	84.2	3.2	95.4	-3.4	97.8	-4.9	93.2	-7.1	98.4	5.1
4	98.0	-2.8	85.8	-13.4	87.6	-7.7	101.3	-1.3	100.8	-5.4	96.6	2.9	99.2	4.2

第3-3表 労働時間指数（所定外労働時間）

（平成31年4月分）

（事業所規模5人以上）

（平成27年=100）

区分	調査産業計		建設業		製造業		電気・ガス業等		情報通信業		運輸業、郵便業		卸売業、小売業		金融業、保険業	
	前年比		前年比		前年比		前年比		前年比		前年比		前年比		前年比	
平成26年	91.5	-2.5	75.0	1.6	103.7	6.8	104.2	-13.6	155.2	5.4	88.8	-17.0	90.3	7.3	120.4	8.1
27	100.0	9.2	100.0	33.4	100.0	-3.6	100.0	-4.0	100.0	-35.6	100.0	12.7	100.0	10.7	100.0	-16.9
28	99.2	-0.8	81.7	-18.3	113.4	13.4	138.2	38.1	149.2	49.2	60.3	-39.8	108.7	8.7	86.2	-13.8
29	100.5	1.3	58.0	-29.0	107.4	-5.3	143.8	4.1	219.6	47.2	59.2	-1.8	118.6	9.1	67.9	-21.2
30	110.3	9.8	43.8	-24.5	114.6	6.7	124.9	-13.1	166.1	-24.4	89.6	51.4	79.2	-33.2	54.6	-19.6
30年3月	112.5	6.4	65.4	-8.8	116.9	6.1	125.3	-24.2	201.0	-29.6	76.0	22.6	72.6	-43.0	56.5	-33.4
4	117.0	10.7	52.0	-8.3	121.2	1.4	122.7	-22.0	176.3	-26.3	77.4	31.6	80.6	-41.9	57.6	-36.9
5	114.8	16.1	48.8	-11.4	105.9	-5.4	130.7	-13.3	163.9	-20.5	94.1	82.4	83.9	-34.1	50.0	-22.0
6	115.9	17.2	63.8	12.5	111.0	-2.3	105.3	-22.6	168.0	-18.9	94.1	68.9	75.8	-38.2	48.9	-19.7
7	110.2	10.2	36.2	-32.3	113.6	4.7	234.7	131.7	163.9	-19.7	109.0	79.9	74.2	-27.0	58.7	-12.9
8	95.5	6.3	26.0	-44.1	105.1	9.7	69.3	-32.5	164.9	-11.6	92.3	80.6	82.3	-32.0	55.4	-12.1
9	106.8	8.0	32.3	-32.7	109.3	13.1	144.0	-14.9	160.8	-19.6	99.1	71.2	71.0	-41.3	53.3	-18.3
10	113.6	14.9	33.9	-38.5	117.8	20.8	133.3	-23.1	160.8	-24.3	100.5	76.3	69.4	-29.5	63.0	-9.5
11	114.8	13.6	37.8	-29.3	126.3	22.1	113.3	-30.9	176.3	-23.6	87.3	45.0	75.8	-18.9	62.0	7.6
12	110.2	3.2	24.4	-60.3	122.0	7.4	92.0	-22.5	150.5	-28.4	85.5	22.7	90.3	-31.7	54.3	-9.2
31年1月	105.7	-1.0	28.3	-42.0	101.7	-7.7	105.3	16.1	105.2	-27.6	125.3	61.9	91.9	-15.0	52.2	2.2
2	106.8	1.0	35.4	-37.6	105.1	-8.8	108.0	-21.3	112.4	-30.6	126.2	54.1	87.1	31.8	46.7	4.7
3	109.1	-3.0	33.1	-49.4	105.1	-10.1	142.7	13.9	119.6	-40.5	125.8	65.5	90.3	24.4	60.9	7.8
4	115.9	-0.9	38.6	-25.8	113.6	-6.3	132.0	7.6	108.2	-38.6	128.5	66.0	96.8	20.1	53.3	-7.5

区分	学術研究等		宿泊業・飲食業等		生活関連サービス等		教育、学習支援業		医療、福祉		複合サービス事業		その他のサービス業	
	前年比		前年比		前年比		前年比		前年比		前年比		前年比	
平成26年	165.5	-2.4	100.1	-42.6	120.5	-23.9	48.5	-4.6	94.2	-15.9	80.8	30.7	106.8	5.7
27	100.0	-39.6	100.0	-0.1	100.0	-17.0	100.0	106.1	100.0	6.2	100.0	23.7	100.0	-6.4
28	169.7	69.7	160.7	60.7	145.2	45.2	97.0	-3.0	99.5	-0.4	115.5	15.5	116.0	16.0
29	112.7	-33.6	254.0	58.1	172.7	18.9	107.1	10.4	93.5	-6.0	141.5	22.5	143.4	23.6
30	180.4	60.1	261.8	3.1	231.4	34.0	175.1	63.5	145.6	55.7	127.2	-10.1	115.8	-19.2
30年3月	197.0	34.7	275.9	31.2	264.1	128.9	189.1	79.9	127.8	31.5	161.7	-6.7	132.5	-6.8
4	165.7	10.0	289.7	27.3	233.3	49.2	235.5	112.4	138.9	56.2	121.7	-23.9	114.5	-9.5
5	117.9	29.6	275.9	14.3	228.2	71.2	224.6	92.5	141.7	45.8	108.3	-8.5	118.1	-1.0
6	137.3	50.9	265.5	24.2	210.3	82.2	212.3	76.5	147.2	65.6	178.3	12.6	125.3	5.0
7	183.6	108.4	255.2	-3.9	233.3	15.2	147.8	36.0	155.6	55.6	123.3	-9.8	116.9	-34.9
8	176.1	106.9	327.6	18.7	230.8	-3.2	60.9	15.1	150.0	50.0	100.0	-17.8	119.3	-25.0
9	258.2	179.1	220.7	-25.6	202.6	5.4	168.8	37.0	150.0	68.7	115.0	-17.9	102.4	-30.9
10	214.9	136.2	231.0	-18.3	215.4	5.0	196.4	37.5	144.4	62.4	118.3	14.5	122.9	-12.1
11	256.7	156.7	255.2	-16.8	194.9	4.1	185.5	37.6	161.1	75.7	136.7	-2.4	112.0	-28.5
12	185.1	74.6	289.7	1.2	274.4	24.4	150.0	49.0	161.1	93.4	133.3	-13.0	108.4	-35.7
31年1月	129.9	1.2	151.7	-34.3	135.9	-40.4	142.0	-9.7	175.0	26.0	108.3	-12.2	106.0	-3.3
2	170.1	18.7	120.7	-46.1	117.9	-54.9	159.4	-8.0	172.2	31.9	90.0	-15.7	103.6	-3.4
3	231.3	17.4	169.0	-38.7	125.6	-52.4	158.7	-16.1	158.3	23.9	108.3	-33.0	112.0	-15.5
4	185.1	11.7	158.6	-45.3	135.9	-41.7	189.1	-19.7	175.0	26.0	88.3	-27.4	110.8	-3.2

第3-3表 労働時間指数（所定外労働時間）

（平成31年4月分）

（事業所規模30人以上）

（平成27年＝100）

区分	調査産業計		建設業		製造業		電気・ガス業等		情報通信業		運輸業、郵便業		卸売業、小売業		金融業、保険業	
	前年比		前年比		前年比		前年比		前年比		前年比		前年比		前年比	
平成26年	99.4	-3.2	156.6	-21.1	104.1	4.4	91.6	-6.7	101.2	27.0	114.4	-33.0	95.3	-0.1	91.5	53.1
27	100.0	0.6	100.0	-36.1	100.0	-3.8	100.0	9.1	100.0	-1.1	100.0	-12.6	100.0	5.0	100.0	9.3
28	105.2	5.2	121.8	21.8	114.1	14.0	130.6	30.6	93.9	-6.1	85.6	-14.4	120.0	20.0	90.6	-9.4
29	103.4	-1.7	119.0	-2.3	111.9	-1.9	138.5	6.0	82.7	-11.9	75.0	-12.4	125.3	4.4	68.7	-24.2
30	125.2	21.1	128.2	7.7	125.5	12.2	89.1	-35.7	70.8	-14.4	151.3	101.7	111.5	-11.0	45.1	-34.4
30年3月	120.2	17.7	116.4	-14.3	128.3	13.9	84.6	-47.6	81.6	0.6	113.9	57.8	103.3	14.8	56.6	-37.8
4	125.5	15.7	117.9	43.6	131.5	5.7	89.0	-42.9	66.3	-28.6	104.9	52.5	110.0	-25.8	56.6	-40.0
5	126.6	20.2	86.6	9.5	116.5	0.7	95.6	-30.4	60.2	-25.8	163.2	170.2	111.7	-21.2	46.7	-29.7
6	127.7	23.7	126.9	63.5	119.7	2.0	73.6	-41.8	66.3	-11.0	167.4	143.3	103.3	-22.5	39.3	-39.4
7	128.7	24.7	132.8	3.4	122.8	6.8	178.0	92.8	76.5	-10.7	197.9	171.5	108.3	-15.6	43.4	-32.1
8	113.8	21.6	158.2	135.4	118.1	15.3	41.8	-58.7	74.5	-9.9	172.9	153.9	121.7	-8.7	42.6	-28.8
9	123.4	23.4	138.8	45.3	117.3	15.5	79.1	-53.9	73.0	-7.1	170.8	143.7	103.3	-13.9	36.9	-43.8
10	135.1	30.9	146.3	8.9	130.7	24.8	91.2	-47.5	78.6	-1.3	172.2	138.5	100.0	-17.8	49.2	-29.4
11	135.1	28.3	155.2	14.3	138.6	28.5	79.1	-48.9	88.8	6.7	155.6	98.2	110.0	0.0	45.1	-17.9
12	127.7	16.5	131.3	29.4	133.9	11.1	69.2	-37.7	71.4	-11.4	147.9	42.9	145.0	7.4	36.9	-37.5
31年1月	125.5	7.3	91.0	0.0	99.2	-17.7	94.5	32.4	56.1	-0.9	175.0	44.9	143.3	19.4	27.0	-36.6
2	123.4	1.7	111.9	-18.5	104.7	-17.9	94.5	-18.9	53.6	-3.6	167.4	31.0	136.7	34.4	x	x
3	125.5	4.4	100.0	-14.1	108.7	-15.3	125.3	48.1	56.1	-31.3	170.8	50.0	141.7	37.2	20.5	-63.8
4	135.1	7.6	92.5	-21.5	115.0	-12.5	111.0	24.7	53.1	-19.9	182.6	74.1	148.3	34.8	18.9	-66.6

区分	学術研究等		宿泊業・飲食業等		生活関連サービス等		教育、学習支援業		医療、福祉		複合サービス事業		その他のサービス業	
	前年比		前年比		前年比		前年比		前年比		前年比		前年比	
平成26年	133.9	-7.2	83.2	-7.4	102.1	-1.0	64.3	43.2	82.1	-10.5	77.7	10.2	117.0	14.0
27	100.0	-25.4	100.0	20.1	100.0	-2.1	100.0	55.6	100.0	21.7	100.0	28.6	100.0	-14.6
28	111.7	11.6	102.7	2.7	100.7	0.7	99.0	-1.0	104.2	4.3	101.9	1.9	107.7	7.8
29	117.0	4.7	142.5	38.8	95.4	-5.3	98.0	-1.0	104.1	-0.1	94.6	-7.2	110.8	2.9
30	159.4	36.2	179.4	25.9	53.1	-44.3	162.8	66.1	133.3	28.0	142.9	51.1	79.3	-28.4
30年3月	187.4	37.6	187.7	44.6	32.8	-56.5	164.6	63.5	112.2	9.6	162.7	67.2	85.0	-21.6
4	157.5	38.9	175.4	9.9	44.3	-47.0	201.4	83.9	124.4	30.8	97.3	-3.9	82.2	-12.1
5	137.8	41.2	178.9	21.4	50.8	-56.4	195.9	72.4	126.8	13.0	140.0	47.8	80.4	-14.0
6	128.3	59.8	168.4	29.7	45.9	-49.1	195.2	64.0	134.1	37.4	158.7	75.0	77.6	-12.6
7	212.6	152.2	193.0	35.8	54.1	-21.5	135.4	45.3	139.0	26.6	141.3	68.2	76.6	-32.8
8	118.1	32.7	205.3	37.7	80.3	-41.0	64.6	17.2	134.1	19.5	97.3	12.2	82.2	-26.7
9	182.7	73.2	156.1	14.1	62.3	-42.4	161.2	46.3	134.1	37.4	129.3	18.3	75.7	-37.7
10	177.2	62.0	166.7	20.3	70.5	-20.3	193.9	66.7	143.9	37.2	144.0	66.1	83.2	-25.2
11	205.5	66.3	203.5	13.8	60.7	-27.4	183.0	67.1	143.9	40.5	162.7	54.5	70.1	-47.9
12	114.2	-2.6	201.8	26.4	55.7	-30.6	137.4	49.7	146.3	57.8	188.0	65.9	77.6	-42.3
31年1月	116.5	-3.3	98.2	-39.2	159.0	234.7	155.8	2.2	185.4	38.3	117.3	-34.8	110.3	35.7
2	142.5	-16.6	77.2	-50.0	119.7	264.9	155.8	-7.3	178.0	40.4	80.0	-29.4	100.9	27.1
3	161.4	-13.9	121.1	-35.5	147.5	349.7	153.7	-6.6	163.4	45.6	116.0	-28.7	106.5	25.3
4	139.4	-11.5	115.8	-34.0	137.7	210.8	187.1	-7.1	182.9	47.0	104.0	6.9	109.3	33.0

第4表 常用雇用指数 (平成31年4月分)

(事業所規模5人以上)

(平成27年=100)

区分	調査産業計		建設業		製造業		電気・ガス業等		情報通信業		運輸業、郵便業		卸売業、小売業		金融業、保険業	
	前年比		前年比		前年比		前年比		前年比		前年比		前年比		前年比	
平成26年	98.8	-1.1	103.6	-4.5	88.0	-4.7	88.8	12.0	94.7	-3.1	99.5	-2.0	103.6	-3.8	85.6	-0.4
27	100.0	1.2	100.0	-3.5	100.0	13.6	100.0	12.6	100.0	5.6	100.0	0.5	100.0	-3.4	100.0	16.7
28	100.5	0.5	100.9	0.9	98.1	-1.8	100.6	0.7	114.2	14.3	104.1	4.2	98.8	-1.2	95.2	-4.8
29	101.4	0.9	105.6	4.7	99.6	1.5	105.2	4.6	119.9	5.0	103.7	-0.4	97.3	-1.5	93.5	-1.8
30	99.1	-2.3	107.0	1.3	94.1	-5.5	112.3	6.7	119.3	-0.5	107.7	3.9	97.0	-0.3	88.4	-5.5
30年3月	97.7	-2.9	106.1	1.4	92.4	-7.4	113.3	13.0	117.0	0.2	110.1	6.3	96.7	-0.7	90.0	-3.3
4	99.0	-3.2	108.8	1.9	93.2	-7.8	110.0	6.3	121.1	1.3	109.7	5.0	97.4	-1.1	89.2	-5.9
5	99.1	-3.1	106.3	-0.2	93.1	-6.3	109.9	6.6	121.5	-1.0	111.1	5.8	96.5	-1.7	88.0	-7.9
6	99.1	-2.9	107.8	1.3	92.6	-8.1	109.9	5.9	119.8	-2.9	109.9	5.8	97.0	-0.3	86.4	-8.3
7	99.4	-2.7	108.3	1.6	94.4	-5.4	113.1	8.9	120.8	-1.5	108.5	4.8	96.2	-1.5	86.2	-8.2
8	99.2	-2.5	107.6	1.9	94.6	-5.2	113.1	8.9	121.1	0.2	106.0	3.2	97.0	0.8	85.7	-8.8
9	99.2	-2.6	105.7	0.0	94.8	-5.3	113.1	8.8	118.1	-4.3	106.1	3.3	96.8	-1.0	87.2	-6.1
10	99.2	-2.4	107.2	1.3	95.1	-5.3	113.7	0.4	119.1	-0.2	106.3	3.5	96.7	1.2	87.4	-5.7
11	99.3	-2.4	106.3	-0.7	95.0	-5.8	112.8	-0.3	118.4	0.3	102.6	-0.6	97.1	1.1	88.3	-3.7
12	99.6	0.9	105.6	0.6	95.3	1.9	112.8	-0.3	119.1	2.4	102.4	-2.2	97.2	1.0	89.9	-2.1
31年1月	101.3	1.4	104.8	-2.2	99.9	4.2	103.9	-8.1	119.3	1.5	102.3	-6.7	96.3	-1.3	89.8	-1.2
2	101.3	2.4	100.8	-6.1	99.8	8.0	102.7	-9.4	116.9	-1.1	102.4	-6.5	98.4	1.2	89.9	-1.3
3	99.8	2.1	97.8	-7.8	100.3	8.5	101.5	-10.4	116.5	-0.4	102.2	-7.2	97.1	0.4	89.2	-0.9
4	100.4	1.4	98.8	-9.2	100.6	7.9	108.2	-1.6	134.1	10.7	103.3	-5.8	95.9	-1.5	88.6	-0.7

区分	学術研究等		宿泊業・飲食業等		生活関連サービス等		教育、学習支援業		医療、福祉		複合サービス事業		その他のサービス業	
	前年比		前年比		前年比		前年比		前年比		前年比		前年比	
平成26年	107.1	-3.6	102.5	3.5	111.9	-10.8	103.7	-0.5	99.0	3.1	100.6	-1.5	99.7	1.3
27	100.0	-6.6	100.0	-2.4	100.0	-10.6	100.0	-3.5	100.0	1.0	100.0	-0.6	100.0	0.3
28	100.3	0.3	95.8	-4.3	107.9	7.8	98.6	-1.4	104.1	4.0	102.4	2.3	96.5	-3.5
29	105.5	5.2	103.9	8.5	111.3	3.1	100.1	1.5	103.3	-0.8	100.9	-1.5	98.4	2.0
30	98.9	-6.3	108.8	4.7	110.9	-0.4	101.5	1.4	97.8	-5.3	77.7	-23.0	98.9	0.5
30年3月	96.6	-11.6	106.8	8.9	113.3	7.0	90.4	-7.5	96.7	-6.6	77.7	-23.2	97.3	2.4
4	99.8	-10.3	105.4	5.3	112.0	-1.0	101.8	3.4	97.5	-7.0	77.8	-24.3	98.1	-0.6
5	100.4	-9.5	107.1	3.5	113.2	-0.1	102.1	2.7	97.8	-6.9	78.4	-23.3	98.2	-0.4
6	99.5	-4.8	108.0	1.6	110.8	-1.1	102.6	2.4	98.3	-5.6	78.1	-22.8	98.6	-0.7
7	98.7	-4.9	109.0	0.9	110.4	-3.2	102.9	2.7	98.6	-5.6	78.2	-21.7	99.2	-0.4
8	98.5	-4.6	109.0	-0.9	109.0	-3.5	102.8	2.6	98.3	-5.6	78.2	-21.5	98.4	-0.4
9	98.4	-2.7	108.8	2.5	110.8	-2.9	102.6	1.8	98.2	-6.1	77.6	-21.8	99.2	1.2
10	99.9	-2.3	108.9	2.9	110.3	-4.2	102.6	1.2	97.0	-6.9	77.6	-21.6	100.0	0.9
11	100.0	-3.3	110.8	4.7	111.0	-1.5	102.8	1.4	97.5	-6.0	76.6	-22.6	100.7	1.4
12	99.8	-1.5	111.5	2.5	110.9	-0.5	103.2	2.0	98.1	3.0	77.1	-23.2	102.1	4.8
31年1月	99.9	1.6	110.5	-0.3	105.7	-4.3	104.9	2.6	104.2	6.2	76.1	-2.1	102.2	4.9
2	100.2	2.9	110.0	1.0	105.6	-2.9	103.4	1.2	104.1	6.7	76.4	-1.8	102.6	5.8
3	92.2	-4.6	107.1	0.3	104.1	-8.1	94.1	4.1	104.1	7.7	75.9	-2.3	102.2	5.0
4	99.2	-0.6	103.1	-2.2	106.2	-5.2	96.5	-5.2	105.2	7.9	78.0	0.3	102.7	4.7

第4表 常用雇用指数 (平成31年4月分)

(事業所規模30人以上)

(平成27年=100)

区分	調査産業計		建設業		製造業		電気・ガス業等		情報通信業		運輸業, 郵便業		卸売業, 小売業		金融業, 保険業	
	前年比	前年比	前年比	前年比	前年比	前年比	前年比	前年比	前年比	前年比	前年比	前年比	前年比	前年比	前年比	
平成26年	98.1	-1.6	114.4	-4.0	87.9	-5.9	100.5	-2.4	104.6	-11.8	100.7	0.6	104.8	-1.3	69.9	-1.7
27	100.0	1.9	100.0	-12.6	100.0	13.8	100.0	-0.5	100.0	-4.4	100.0	-0.7	100.0	-4.6	100.0	43.0
28	99.5	-0.5	100.3	0.3	98.1	-1.9	101.1	1.1	99.6	-0.4	100.8	0.9	97.8	-2.2	99.4	-0.6
29	100.6	1.0	99.8	-0.5	101.1	3.1	107.4	6.3	101.7	2.1	98.3	-2.5	98.2	0.4	100.2	0.8
30	96.6	-4.0	109.6	9.8	90.0	-11.0	116.7	8.7	101.0	-0.7	105.9	7.7	102.6	4.5	95.2	-5.0
30年3月	96.1	-2.6	107.6	9.6	89.6	-10.0	118.2	17.4	101.2	3.8	107.5	9.8	103.2	8.3	95.7	-3.3
4	96.9	-4.4	112.3	13.1	90.3	-11.1	113.9	8.6	101.9	1.1	107.4	8.9	103.7	4.4	96.0	-6.2
5	97.0	-5.0	110.5	11.3	90.1	-12.2	113.8	8.5	101.8	-2.6	107.6	8.2	102.6	0.6	95.0	-7.5
6	96.5	-5.4	109.9	10.1	89.5	-13.0	113.8	7.8	101.3	-1.6	106.8	8.5	102.2	0.8	94.0	-7.6
7	96.4	-5.4	109.9	9.5	89.5	-12.9	117.8	11.4	101.4	-1.5	104.7	6.2	101.9	1.6	94.1	-7.6
8	96.2	-4.7	108.9	8.5	89.3	-13.0	117.8	11.4	100.6	-3.7	104.0	5.8	102.6	10.3	94.3	-6.4
9	96.2	-5.6	109.9	8.8	89.5	-13.0	117.8	11.3	100.0	-3.8	104.2	6.9	101.6	1.5	94.7	-6.0
10	96.3	-5.1	109.9	8.3	89.6	-12.4	117.8	-0.3	100.0	-2.2	104.4	7.7	101.3	3.8	95.0	-5.5
11	96.5	-4.9	109.9	8.8	89.3	-13.1	116.7	-1.1	99.7	-3.0	105.4	8.8	101.1	3.0	95.3	-2.0
12	96.6	0.7	110.4	11.7	89.4	-4.1	116.7	-1.0	99.9	-2.5	105.1	5.6	101.6	2.7	96.3	-0.5
31年1月	99.5	1.3	109.3	0.7	95.0	0.8	105.3	-10.7	100.2	-2.1	105.3	-1.4	99.8	-4.8	97.4	0.9
2	99.3	2.8	107.9	0.3	94.9	5.9	103.7	-12.3	98.7	-2.5	105.6	-1.4	99.2	-4.8	x	x
3	99.0	3.0	109.6	1.9	95.2	6.3	102.1	-13.6	98.2	-3.0	104.7	-2.6	99.8	-3.3	97.2	1.6
4	100.1	3.3	111.6	-0.6	95.8	6.1	110.8	-2.7	99.2	-2.6	105.4	-1.9	100.4	-3.2	97.8	1.9

区分	学術研究等		宿泊業・飲食業等		生活関連サービス等		教育, 学習支援業		医療, 福祉		複合サービス事業		その他のサービス業	
	前年比	前年比	前年比	前年比	前年比	前年比	前年比	前年比	前年比	前年比	前年比	前年比	前年比	
平成26年	131.2	-6.3	103.2	0.3	115.1	-7.9	105.3	0.0	99.6	1.6	101.3	0.2	103.4	0.2
27	100.0	-23.8	100.0	-3.1	100.0	-13.1	100.0	-5.1	100.0	0.3	100.0	-1.3	100.0	-3.2
28	99.3	-0.8	100.2	0.1	114.2	14.2	98.0	-2.0	101.2	1.3	100.7	0.7	96.5	-3.4
29	97.3	-2.0	94.9	-5.3	132.7	16.2	99.8	1.8	100.9	-0.4	98.8	-1.9	99.8	3.4
30	88.8	-8.7	101.5	7.0	143.1	7.8	100.6	0.8	92.0	-8.8	54.5	-44.8	101.6	1.8
30年3月	89.3	-7.4	102.6	11.4	146.6	20.7	96.1	0.0	91.0	-9.4	53.8	-43.4	100.5	3.6
4	90.1	-8.6	100.2	6.9	144.0	7.1	100.1	1.3	92.4	-10.2	54.0	-47.0	99.9	-0.2
5	89.3	-8.0	100.7	6.8	143.2	6.2	100.5	0.7	92.7	-10.2	55.3	-44.0	100.2	-0.6
6	89.3	-9.1	99.2	3.3	141.8	5.0	100.8	0.9	92.6	-9.8	54.6	-44.5	100.9	0.3
7	89.0	-9.6	101.0	3.8	142.0	1.5	100.8	1.0	92.2	-9.9	54.7	-44.2	102.2	1.6
8	88.1	-9.5	103.6	6.8	140.9	1.9	100.8	1.0	91.8	-9.9	54.8	-44.5	100.0	-0.3
9	87.7	-9.6	102.1	6.7	145.1	4.4	100.9	0.5	91.6	-11.0	54.7	-44.0	101.3	1.3
10	88.1	-9.5	100.7	5.0	147.3	5.1	101.0	-0.3	91.6	-10.5	54.8	-43.7	103.1	3.0
11	88.5	-8.0	100.7	7.5	150.1	6.2	101.7	0.4	91.5	-10.5	54.5	-44.0	104.9	3.6
12	87.8	-8.7	101.2	5.1	147.4	6.9	101.7	1.1	91.4	4.1	55.4	-44.9	106.3	5.5
31年1月	88.4	-1.0	98.6	-5.4	128.5	-4.0	101.8	0.8	100.0	7.6	54.5	1.5	104.4	4.1
2	88.4	-1.0	96.0	-5.7	128.1	-5.1	101.4	-0.1	100.1	8.8	56.6	5.0	104.8	5.8
3	88.1	-1.3	91.5	-10.8	134.6	-8.2	98.9	2.9	100.0	9.9	55.7	3.5	105.0	4.5
4	87.8	-2.6	90.8	-9.4	142.1	-1.3	101.1	1.0	101.7	10.1	55.9	3.5	104.9	5.0

全国結果

毎月勤労統計調査 平成31年4月分結果確報

当調査においては、本来「500人以上規模の事業所」については全数調査すべきところ、一部抽出調査を行い、かつ抽出調査を行う場合に行う必要がある統計的処理(復元※)を平成16年から平成29年までの間行っておりませんでした。国民の皆さま、統計に関わる皆さまにご迷惑をおかけしたことをお詫び申し上げます。詳しくは、平成31年1月11日の公表資料に掲載しています。

(https://www.mhlw.go.jp/stf/newpage_03207.html)

平成30年11月分確報から、掲載する数値を、従来公表してきた値から、平成24年以降において東京都の「500人以上規模の事業所」についても復元して再集計した値(再集計値)に変更しましたのでご注意ください。詳細については39ページをご参照ください。

※復元とは、抽出調査を行った際に行うべき統計的処理で母集団の調査結果として扱うための計算。

(前年同月と比較して)

・現金給与総額は276,551円(0.3%減)となった。うち一般労働者が357,840円(0.3%増)、パートタイム労働者が98,895円(0.6%減)となり、パートタイム労働者比率が31.09%(0.70ポイント上昇)となった。

なお、一般労働者の所定内給与は315,782円(0.8%増)、パートタイム労働者の時間当たり給与は1,152円(1.9%増)となった。

・共通事業所による現金給与総額は0.7%増となった。

うち一般労働者が0.7%増、パートタイム労働者が0.1%増となった。

・就業形態計の所定外労働時間は11.1時間(1.8%減)となった。

※平成31年1月に30人以上規模の事業所の標本の部分入替えを行いました。1月は入替え前後の両方の事業所を調べており、新旧事業所の結果を比較したところ、現金給与総額では-2,532円(-0.9%)、きまって支給する給与では-1,576円(-0.6%)の断層が生じています。

※平成30年に基準とする母集団労働者数(ベンチマーク)の更新を行ったため、平成30年においてはベンチマークの違いによる断層が発生していました。平成31年はベンチマーク更新を行わないため、ベンチマークの違いによる断層はありません。

(事業所規模5人以上、平成31年4月確報)

区分	就業形態計		一般労働者		パートタイム労働者	
	前年比(差)		前年比(差)		前年比(差)	
月間現金給与額						
	円	%	円	%	円	%
現金給与総額	276,551	-0.3	357,840	0.3	98,895	-0.6
きまって支給する給与	266,932	-0.3	344,158	0.7	98,157	-0.5
所定内給与	246,445	-0.1	315,782	0.8	94,914	-0.4
(時間当たり給与)	—	—	—	—	1,152	1.9
所定外給与	20,487	-1.9	28,376	-0.7	3,243	-4.7
特別に支払われた給与	9,619	-5.3	13,682	-4.0	738	-15.2
実質賃金						
現金給与総額	—	-1.4	—	-0.7	—	-1.6
きまって支給する給与	—	-1.3	—	-0.3	—	-1.5
月間実労働時間数等						
	時間	%	時間	%	時間	%
総実労働時間	143.4	-1.8	170.1	-1.2	85.1	-2.2
所定内労働時間	132.3	-1.8	155.1	-1.2	82.4	-2.2
所定外労働時間	11.1	-1.8	15.0	-0.7	2.7	0.0
	日	日	日	日	日	日
出勤日数	18.5	-0.3	20.3	-0.2	14.6	-0.3
常用雇用						
	千人	%	千人	%	千人	%
本調査期間末	50,549	1.8	34,832	0.8	15,717	4.2
	%	ポイント	%	ポイント	%	ポイント
パートタイム労働者比率	31.09	0.70	—	—	—	—

注1：平成30年11月分確報から、平成24年以降において東京都の「500人以上規模の事業所」についても再集計した値(再集計値)に変更しており、従来の公表値とは接続しないことに注意。

注2：前年比(差)は、単位が%のものは前年同月比、ポイント又は日のものは前年同月差である。

注3：今回の調査対象事業所数は30,158事業所、回収事業所数は24,051事業所、回収率は79.7%であった。

統計表
第1表 月間現金給与額

(事業所規模5人以上、平成31年4月確報)

産 業	現金給与総額											
	前年比		きまって支給する給与				所定内給与		所定外給与		特別に支払われた給与	
			円	%	円	%	円	%	円	%	円	%
就業形態計	円	%	円	%	円	%	円	%	円	%	円	%
調査産業計	276,551	-0.3	266,932	-0.3	246,445	-0.1	20,487	-1.9	9,619	-5.3		
鉱業、採石業等	319,956	3.0	317,870	3.4	290,174	2.5	27,696	14.0	2,086	-36.9		
建設業	361,017	3.8	340,945	2.3	313,717	2.4	27,228	2.0	20,072	36.5		
製造業	323,379	-0.1	313,414	0.0	280,010	0.6	33,404	-4.8	9,965	-2.6		
電気・ガス業	461,546	2.8	442,275	1.0	389,050	1.1	53,225	-0.4	19,271	71.7		
情報通信業	415,190	2.0	386,816	-0.7	354,976	-0.4	31,840	-4.3	28,374	62.7		
運輸業、郵便業	307,662	-1.9	300,109	-0.3	256,179	-0.4	43,930	0.4	7,553	-39.8		
卸売業、小売業	246,686	-0.9	236,422	-0.4	223,465	-0.5	12,957	-0.2	10,264	-10.0		
金融業、保険業	380,000	-2.3	367,890	-3.1	342,870	-3.5	25,020	1.1	12,110	33.9		
不動産・物品賃貸業	303,696	-4.6	285,810	-3.2	266,337	-3.2	19,473	-3.4	17,886	-23.1		
学術研究等	396,073	-0.9	382,858	4.3	353,683	4.6	29,175	0.7	13,215	-59.5		
飲食サービス業等	121,627	0.0	119,656	-0.1	112,028	0.0	7,628	-1.2	1,971	6.7		
生活関連サービス等	201,833	3.9	191,948	0.7	181,707	0.8	10,241	-2.5	9,885	196.0		
教育、学習支援業	304,304	-2.8	297,539	-2.1	290,514	-1.9	7,025	-8.1	6,765	-27.8		
医療、福祉	259,234	0.1	253,580	-0.2	238,908	-0.2	14,672	0.0	5,654	14.1		
複合サービス事業	318,848	0.5	295,659	-0.1	275,988	-0.4	19,671	4.2	23,189	8.7		
その他のサービス業	234,002	0.4	226,867	1.6	208,106	1.7	18,761	0.6	7,135	-26.5		
一般労働者	円	%	円	%	円	%	円	%	円	%	円	%
調査産業計	357,840	0.3	344,158	0.7	315,782	0.8	28,376	-0.7	13,682	-4.0		
鉱業、採石業等	325,303	2.6	323,196	3.1	294,804	2.1	28,392	13.8	2,107	-38.0		
建設業	375,911	3.2	354,693	1.7	325,934	1.9	28,759	1.1	21,218	35.6		
製造業	354,687	0.5	343,327	0.6	305,729	1.2	37,598	-4.0	11,360	-1.8		
電気・ガス業	477,395	3.0	457,317	1.2	401,540	1.4	55,777	0.0	20,078	73.3		
情報通信業	435,405	2.9	405,209	0.1	371,460	0.4	33,749	-3.3	30,196	65.7		
運輸業、郵便業	352,880	-1.5	343,880	0.2	291,796	-0.1	52,084	1.4	9,000	-40.8		
卸売業、小売業	365,425	-0.6	347,521	-0.1	326,279	-0.1	21,242	1.3	17,904	-9.2		
金融業、保険業	408,156	-3.4	394,915	-4.1	367,369	-4.4	27,546	-0.7	13,241	31.6		
不動産・物品賃貸業	368,538	-4.5	345,249	-3.0	320,653	-3.1	24,596	-1.8	23,289	-22.0		
学術研究等	425,953	-1.5	411,514	3.9	379,510	4.2	32,004	-0.1	14,439	-59.9		
飲食サービス業等	279,071	2.9	271,128	2.7	246,829	2.9	24,299	-0.3	7,943	8.4		
生活関連サービス等	305,404	5.4	286,295	1.1	269,109	1.4	17,186	-4.1	19,109	199.0		
教育、学習支援業	408,939	-0.4	399,095	0.4	389,267	0.6	9,828	-6.2	9,844	-23.4		
医療、福祉	329,329	2.3	321,634	2.1	301,005	2.0	20,629	2.9	7,695	20.6		
複合サービス事業	361,256	0.6	333,171	-0.1	310,799	-0.3	22,372	3.4	28,085	8.6		
その他のサービス業	291,453	-0.1	281,363	1.3	256,158	1.3	25,205	1.0	10,090	-26.9		
パートタイム労働者	円	%	円	%	円	%	円	%	円	%	円	%
調査産業計	98,895	-0.6	98,157	-0.5	94,914	-0.4	3,243	-4.7	738	-15.2		
製造業	120,021	0.5	119,114	0.5	112,953	1.0	6,161	-8.3	907	3.1		
卸売業、小売業	96,879	1.0	96,254	1.1	93,750	1.3	2,504	-7.3	625	-9.2		
飲食サービス業等	77,225	0.2	76,938	0.2	74,011	-0.1	2,927	5.7	287	31.1		
教育、学習支援業	90,802	1.9	90,319	3.0	89,015	2.8	1,304	15.6	483	-65.3		
医療、福祉	114,642	-3.8	113,200	-3.6	110,815	-3.4	2,385	-8.6	1,442	-18.0		
その他のサービス業	105,759	2.0	105,221	2.2	100,845	2.6	4,376	-6.2	538	-17.6		

注1：平成30年11月分確報から、平成24年以降において東京都の「500人以上規模の事業所」についても再集計した値(再集計値)に変更しており、従来の公表値とは接続しないことに注意。

注2：パートタイム労働者については、労働者数が概ね100万人を超える産業を表章している。

第2表 月間実労働時間及び出勤日数

(事業所規模5人以上、平成31年4月確報)

産 業	総実労働時間						出 勤 日 数	
	前年比		所定内労働時間		所定外労働時間		前年差	
			時間	%	時間	%		
	時間	%	時間	%	時間	%	日	日
就業形態計								
調査産業計	143.4	-1.8	132.3	-1.8	11.1	-1.8	18.5	-0.3
鉱業、採石業等	174.9	10.1	160.3	9.3	14.6	19.7	20.9	1.1
建設業	173.0	-1.1	158.2	-1.8	14.8	-5.7	21.2	-0.2
製造業	166.3	-1.7	150.3	-1.3	16.0	-5.9	19.9	-0.2
電気・ガス業	155.1	-1.4	140.1	-1.6	15.0	0.7	18.6	-0.2
情報通信業	159.3	-1.1	144.3	-1.4	15.0	1.4	19.0	-0.3
運輸業、郵便業	169.4	-1.1	145.9	-1.1	23.5	-1.2	19.9	-0.1
卸売業、小売業	135.5	-1.9	127.5	-2.0	8.0	-1.3	18.5	-0.3
金融業、保険業	148.4	-1.7	136.1	-1.9	12.3	1.7	18.7	-0.3
不動産・物品賃貸業	151.2	-2.9	139.5	-2.4	11.7	-9.3	19.3	-0.3
学術研究等	157.9	-1.2	144.0	-1.0	13.9	-2.7	19.2	-0.1
飲食サービス業等	98.0	-3.0	92.1	-2.7	5.9	-6.4	14.9	-0.5
生活関連サービス等	130.0	-2.8	122.6	-3.0	7.4	1.4	17.8	-0.6
教育、学習支援業	129.9	-1.9	118.4	-2.4	11.5	3.6	16.9	-0.2
医療、福祉	135.4	-1.4	130.0	-1.5	5.4	0.0	18.2	-0.2
複合サービス事業	152.0	-1.4	141.8	-1.8	10.2	5.1	19.1	-0.2
その他のサービス業	141.8	-1.2	130.8	-1.1	11.0	-2.6	18.4	-0.3
一般労働者								
調査産業計	170.1	-1.2	155.1	-1.2	15.0	-0.7	20.3	-0.2
鉱業、採石業等	176.6	9.9	161.7	9.2	14.9	18.3	21.0	1.1
建設業	177.9	-1.4	162.2	-1.9	15.7	5.3	21.5	-0.3
製造業	174.3	-1.4	156.6	-0.9	17.7	-5.4	20.2	-0.2
電気・ガス業	157.8	-1.4	142.1	-1.8	15.7	1.3	18.8	-0.2
情報通信業	164.4	-0.4	148.5	-0.7	15.9	2.5	19.4	-0.2
運輸業、郵便業	185.5	-0.6	157.9	-0.7	27.6	0.0	20.6	-0.2
卸売業、小売業	170.1	-1.9	157.7	-2.0	12.4	0.0	20.5	-0.4
金融業、保険業	153.5	-2.2	140.1	-2.4	13.4	0.0	18.9	-0.5
不動産・物品賃貸業	170.9	-2.6	156.2	-2.0	14.7	-8.2	20.7	-0.3
学術研究等	165.3	-1.6	150.1	-1.4	15.2	-3.8	19.8	-0.1
飲食サービス業等	182.1	-1.7	165.4	-1.4	16.7	-4.1	21.4	-0.4
生活関連サービス等	172.8	-2.5	161.5	-2.2	11.3	-5.8	21.2	-0.6
教育、学習支援業	166.4	0.2	149.8	-0.5	16.6	7.1	20.0	0.0
医療、福祉	162.8	0.0	155.4	-0.2	7.4	1.3	20.3	0.0
複合サービス事業	161.5	-1.4	150.4	-1.8	11.1	4.7	19.6	-0.3
その他のサービス業	164.6	-1.1	150.0	-1.2	14.6	-1.4	19.7	-0.2
パートタイム労働者								
調査産業計	85.1	-2.2	82.4	-2.2	2.7	0.0	14.6	-0.3
製造業	114.6	-1.7	109.7	-1.7	4.9	0.0	17.6	-0.2
卸売業、小売業	91.9	-1.2	89.4	-1.2	2.5	0.0	16.0	-0.2
飲食サービス業等	74.2	-2.2	71.4	-2.2	2.8	-3.5	13.1	-0.4
教育、学習支援業	55.4	0.7	54.3	0.6	1.1	10.0	10.6	0.0
医療、福祉	78.7	-1.7	77.4	-1.8	1.3	0.0	13.9	-0.2
その他のサービス業	90.9	-1.9	87.8	-1.6	3.1	-8.8	15.4	-0.5

注1：平成30年11月分確報から、平成24年以降において東京都の「500人以上規模の事業所」についても再集計し（再集計値）に変更しており、従来の公表値とは接続しないことに注意。

注2：パートタイム労働者については、労働者数が概ね100万人を超える産業を表章している。

第3表 常用雇用及び労働異動率

(事業所規模5人以上、平成31年4月確報)

産 業	労働者総数				入 職 率		離 職 率	
	前年比		パートタイム労働者比率		前年差		前年差	
			%	ポイント				
就業形態計	千人	%	%	ポイント	%	ポイント	%	ポイント
調査産業計	50,549	1.8	31.09	0.70	5.58	-0.01	4.37	0.08
鉱業、採石業等	13	1.7	2.53	-0.09	2.69	0.29	1.64	-0.46
建設業	2,730	2.2	5.61	-0.89	3.47	-0.53	2.26	-0.26
製造業	8,134	1.2	13.19	0.75	3.47	0.03	1.79	-0.06
電気・ガス業	255	-2.4	4.61	0.32	5.82	1.15	6.87	1.52
情報通信業	1,555	1.0	6.09	0.95	6.01	0.34	3.42	-0.62
運輸業、郵便業	3,141	0.7	18.96	0.46	3.88	-0.20	2.83	-0.44
卸売業、小売業	9,426	0.9	43.81	0.36	4.47	0.19	3.66	0.13
金融業、保険業	1,396	1.1	10.12	-1.67	6.85	-0.66	5.24	0.20
不動産・物品賃貸業	774	2.0	23.44	0.54	4.86	-0.61	3.76	-0.64
学術研究等	1,458	0.9	9.91	-0.73	5.57	0.25	4.08	0.09
飲食サービス業等	4,478	4.3	77.69	0.99	6.01	0.02	6.89	0.58
生活関連サービス等	1,662	1.7	48.65	-1.06	6.69	0.45	5.30	1.16
教育、学習支援業	3,242	1.6	32.80	2.27	13.71	0.15	11.34	0.68
医療、福祉	7,547	2.4	32.33	1.74	6.67	-0.07	4.69	-0.01
複合サービス事業	472	-0.6	18.55	0.52	10.82	-1.06	9.04	-1.09
その他のサービス業	4,266	3.1	30.77	-0.23	4.67	-0.26	4.06	-0.17
一般労働者	千人	%	%	ポイント	%	ポイント	%	ポイント
調査産業計	34,832	0.8	—	—	5.60	0.05	3.56	-0.08
鉱業、採石業等	13	1.8	—	—	2.73	0.30	1.63	-0.47
建設業	2,577	3.2	—	—	3.42	-0.49	2.10	-0.23
製造業	7,061	0.3	—	—	3.60	0.12	1.60	-0.07
電気・ガス業	244	-2.7	—	—	5.77	1.36	6.70	1.57
情報通信業	1,460	-0.1	—	—	5.87	0.12	2.98	-0.77
運輸業、郵便業	2,546	0.2	—	—	3.84	-0.28	2.53	-0.42
卸売業、小売業	5,296	0.2	—	—	5.38	-0.67	3.16	0.13
金融業、保険業	1,255	3.0	—	—	7.31	-0.84	5.49	0.14
不動産・物品賃貸業	592	1.3	—	—	5.19	-0.75	3.06	-0.83
学術研究等	1,314	1.8	—	—	5.51	0.29	3.60	0.12
飲食サービス業等	999	-0.1	—	—	5.15	-0.73	3.28	0.15
生活関連サービス等	854	3.8	—	—	6.43	0.18	4.06	1.17
教育、学習支援業	2,178	-1.7	—	—	12.22	0.65	9.65	0.31
医療、福祉	5,107	-0.1	—	—	7.30	0.08	4.43	-0.09
複合サービス事業	385	-1.1	—	—	12.42	-1.45	10.03	-1.45
その他のサービス業	2,953	3.4	—	—	4.73	-0.15	3.63	-0.19
パートタイム労働者	千人	%	%	ポイント	%	ポイント	%	ポイント
調査産業計	15,717	4.2	—	—	5.53	-0.14	6.11	0.35
鉱業、採石業等	0	-1.5	—	—	1.22	-0.17	2.13	-0.09
建設業	153	-11.7	—	—	4.15	-1.18	5.00	-0.19
製造業	1,073	7.3	—	—	2.67	-0.47	3.05	-0.01
電気・ガス業	12	4.8	—	—	6.70	-3.84	10.35	-0.04
情報通信業	95	19.4	—	—	8.08	3.78	9.89	0.75
運輸業、郵便業	596	3.3	—	—	4.02	0.10	4.09	-0.53
卸売業、小売業	4,129	1.7	—	—	3.35	-0.38	4.29	0.12
金融業、保険業	141	-13.3	—	—	2.89	0.05	3.05	0.30
不動産・物品賃貸業	181	4.5	—	—	3.85	-0.10	5.95	-0.09
学術研究等	145	-6.0	—	—	6.06	-0.01	8.24	0.14
飲食サービス業等	3,479	5.7	—	—	6.25	0.22	7.89	0.65
生活関連サービス等	809	-0.4	—	—	6.95	0.72	6.56	1.20
教育、学習支援業	1,063	9.1	—	—	16.72	-1.45	14.78	1.05
医療、福祉	2,440	8.2	—	—	5.41	-0.26	5.23	0.12
複合サービス事業	88	2.2	—	—	3.97	0.85	4.79	0.58
その他のサービス業	1,313	2.3	—	—	4.54	-0.51	5.01	-0.12

注1：平成30年11月分確報から、平成24年以降において東京都の「500人以上規模の事業所」についても(再集計値)に変更しており、従来の公表値とは接続しないことに注意。

時系列表第1表 賃金指数

(事業所規模5人以上)

(平成27年平均=100)

年月	調査産業計						製造業	卸売業、 小売業	医療、福 祉
	前年比		一般労働者		パートタイム労働者				
	%		%		%		前年比	前年比	前年比
現金給与総額									
平成27年	100.0	0.1	100.0	0.5	100.0	0.5	0.4	-0.2	0.2
28年	100.7	0.6	101.0	1.0	99.8	-0.2	0.7	1.9	0.7
29年	101.1	0.4	101.5	0.5	100.6	0.8	1.5	0.5	1.6
30年	102.5	1.4	103.1	1.6	101.9	1.3	1.8	3.8	-1.8
30年3月	90.4	1.8	89.9	2.0	99.4	1.4	3.1	4.4	-1.2
4月	88.0	0.2	86.8	0.3	101.6	0.7	1.5	1.1	-2.0
5月	87.6	1.4	86.3	1.5	100.5	1.6	1.3	4.1	-0.6
6月	142.7	2.8	146.6	2.9	107.1	1.5	3.2	9.1	-1.7
7月	119.9	1.4	121.9	1.7	105.7	0.9	1.7	0.9	-4.0
8月	87.8	0.6	86.8	0.6	101.3	2.2	1.4	4.5	-0.7
9月	85.8	0.7	84.8	1.0	99.3	0.4	-0.1	3.7	-2.0
10月	86.3	1.1	85.5	1.4	99.9	1.9	1.1	3.3	-1.5
11月	90.4	1.7	89.8	1.8	102.2	2.9	3.3	4.9	-1.3
12月	179.3	1.5	188.5	1.9	111.9	0.5	2.0	4.2	-2.5
31年1月	86.3	-0.6	86.4	0.3	97.0	-0.5	-0.6	-2.2	-1.5
2月	83.9	-0.7	83.8	0.1	97.2	0.8	-0.1	-1.0	-0.4
3月	89.2	-1.3	89.4	-0.6	99.6	0.2	0.5	-3.1	-1.9
4月	87.7	-0.3	87.1	0.3	101.0	-0.6	-0.1	-0.9	0.1
きまって支給する給与									
平成27年	100.0	0.3	100.0	0.6	100.0	0.5	0.4	-0.1	0.9
28年	100.2	0.2	100.5	0.5	99.8	-0.2	0.5	1.0	0.7
29年	100.7	0.5	101.0	0.5	100.7	0.9	1.1	1.0	1.3
30年	101.6	0.9	102.0	1.0	102.0	1.3	1.4	2.6	-1.4
30年3月	101.7	1.0	102.3	1.1	100.5	1.2	1.5	2.7	-1.4
4月	102.7	0.7	102.8	0.8	103.3	0.8	1.5	2.8	-1.6
5月	101.3	1.1	101.2	1.1	102.4	1.6	1.8	2.4	-1.2
6月	102.1	1.0	101.9	1.0	104.4	1.0	1.6	2.8	-1.0
7月	101.8	0.8	102.1	1.0	102.9	1.1	1.3	2.5	-1.9
8月	101.2	1.0	101.5	1.0	102.5	2.1	1.1	4.0	-1.0
9月	101.2	0.4	101.8	0.8	101.3	0.4	1.0	2.4	-1.8
10月	102.0	1.1	102.7	1.3	101.9	1.9	1.4	2.8	-1.2
11月	102.2	1.3	102.8	1.4	103.9	3.0	1.8	2.9	-1.4
12月	101.8	0.6	102.6	0.8	102.9	0.5	0.9	2.2	-1.6
31年1月	99.6	-0.6	101.2	0.3	98.5	-0.5	-0.1	-1.5	-0.4
2月	100.2	-0.2	102.0	0.8	99.2	0.8	0.1	-0.6	0.1
3月	100.9	-0.8	102.6	0.3	100.3	-0.2	0.0	-1.3	-0.4
4月	102.4	-0.3	103.5	0.7	102.8	-0.5	0.0	-0.4	-0.2
所定内給与									
平成27年	100.0	0.3	100.0	0.6	100.0	0.5	0.2	-0.1	1.2
28年	100.3	0.3	100.6	0.6	99.9	-0.1	0.5	0.7	0.6
29年	100.8	0.5	101.0	0.4	100.8	0.9	1.0	1.0	1.4
30年	101.6	0.8	102.0	1.0	102.2	1.4	1.2	2.8	-1.3
30年3月	101.5	0.9	102.1	1.0	100.6	1.2	1.3	2.7	-1.5
4月	102.4	0.6	102.5	0.7	103.5	0.9	1.4	2.7	-1.6
5月	101.6	1.1	101.4	1.1	102.6	1.8	1.6	2.3	-1.2
6月	102.2	0.8	102.0	0.8	104.7	0.9	1.3	2.5	-1.0
7月	102.0	0.7	102.3	1.0	103.2	1.1	1.2	2.7	-1.9
8月	101.5	1.0	101.8	1.1	102.7	2.1	1.3	4.0	-0.8
9月	101.6	0.5	102.1	0.8	101.7	0.4	1.1	2.6	-1.8
10月	102.0	1.1	102.7	1.4	102.3	2.0	1.2	3.1	-1.1
11月	102.0	1.3	102.5	1.4	104.2	3.0	1.7	2.9	-1.4
12月	101.7	0.7	102.5	1.0	102.9	0.5	1.1	2.3	-1.6
31年1月	99.8	-0.6	101.4	0.4	98.6	-0.4	0.5	-1.6	-0.6
2月	100.3	-0.1	101.9	0.7	99.6	0.9	0.5	-0.7	0.0
3月	100.9	-0.6	102.4	0.3	100.6	0.0	0.6	-1.4	-0.4
4月	102.3	-0.1	103.3	0.8	103.1	-0.4	0.6	-0.5	-0.2

注：平成30年11月分確報から、平成24年以降において東京都の「500人以上規模の事業所」についても再集計した値（再集計値）に変更しており、従来の公表値とは接続しないことに注意。

時系列表第2表 労働時間指数

(事業所規模5人以上)

(平成27年平均=100)

年月	調査産業計						製造業	卸売業, 小売業	医療, 福 社
	一般労働者		パートタイム労働者		前年比	前年比			
	前年比	前年比	前年比	前年比			前年比	前年比	前年比
	%		%		%		%		
総実労働時間									
平成27年	100.0	-0.3	100.0	0.1	100.0	-1.0	0.3	-0.2	0.1
28年	99.5	-0.5	99.9	-0.1	98.3	-1.6	-0.3	-0.4	0.0
29年	99.3	-0.2	99.9	0.0	96.9	-1.4	0.4	-0.8	0.0
30年	98.5	-0.8	99.3	-0.6	96.0	-0.9	0.0	-0.6	-0.4
30年3月	98.8	-1.4	99.7	-1.4	95.7	-0.9	-0.1	-0.8	-0.9
4月	101.1	-1.4	102.0	-1.2	97.8	-1.2	-0.6	-1.0	-0.9
5月	97.4	0.7	97.6	1.0	96.4	-0.5	2.0	0.1	1.2
6月	102.2	-1.0	103.1	-1.0	98.4	-0.9	0.3	-0.4	-0.9
7月	100.6	-0.4	101.7	0.0	97.0	-1.0	-0.2	-0.2	-0.2
8月	96.9	0.4	97.2	0.8	96.4	-0.5	0.5	0.4	1.3
9月	96.3	-3.3	96.9	-3.3	94.8	-2.3	-2.4	-2.5	-3.3
10月	99.7	-0.3	101.0	-0.1	95.6	-0.4	-0.1	-1.0	0.4
11月	102.1	1.3	103.7	1.6	97.2	0.5	2.2	0.9	1.1
12月	97.6	-2.2	98.6	-2.1	96.0	-1.6	-1.7	-1.5	-1.9
31年1月	90.2	-2.6	90.9	-1.8	90.6	-2.7	-2.5	-3.1	-2.6
2月	95.4	-0.8	97.2	0.0	91.7	-1.7	-0.5	-0.4	-1.9
3月	96.1	-2.7	97.8	-1.9	93.1	-2.7	-2.3	-2.1	-3.0
4月	99.3	-1.8	100.8	-1.2	95.6	-2.2	-1.7	-1.9	-1.4
所定内労働時間									
平成27年	100.0	-0.3	100.0	0.0	100.0	-0.8	0.2	-0.2	0.2
28年	99.6	-0.4	100.0	0.0	98.4	-1.7	0.0	-0.5	0.0
29年	99.2	-0.4	99.9	-0.1	97.1	-1.3	0.2	-0.7	-0.1
30年	98.4	-0.8	99.3	-0.6	96.2	-0.9	-0.2	-0.8	-0.4
30年3月	98.4	-1.5	99.4	-1.4	95.8	-0.9	-0.6	-1.1	-1.0
4月	100.9	-1.4	101.8	-1.4	97.9	-1.2	-1.0	-1.3	-0.9
5月	97.4	0.8	97.7	1.1	96.6	-0.4	1.8	0.0	1.1
6月	102.5	-1.1	103.5	-1.1	98.7	-1.1	0.1	-0.7	-0.9
7月	100.8	-0.3	102.1	0.1	97.2	-0.9	-0.3	-0.4	-0.2
8月	97.2	0.6	97.8	1.0	96.5	-0.5	0.6	0.4	1.3
9月	96.3	-3.3	97.0	-3.3	95.1	-2.2	-2.6	-2.5	-3.2
10月	99.6	-0.3	101.0	-0.1	95.9	-0.4	-0.2	-1.1	0.4
11月	102.1	1.6	103.8	2.0	97.6	0.6	2.4	1.0	1.3
12月	97.4	-2.0	98.4	-2.0	95.9	-1.7	-1.8	-1.5	-1.9
31年1月	90.0	-2.6	90.7	-1.9	90.5	-2.8	-2.1	-3.3	-2.5
2月	95.2	-0.8	97.0	0.0	92.0	-1.6	0.1	-0.5	-1.9
3月	95.8	-2.6	97.5	-1.9	93.3	-2.6	-1.7	-2.1	-3.0
4月	99.1	-1.8	100.6	-1.2	95.7	-2.2	-1.3	-2.0	-1.5
所定外労働時間									
平成27年	100.0	-1.0	100.0	-0.2	100.0	-4.9	0.1	-0.9	-2.6
28年	98.4	-1.7	98.8	-1.2	97.1	-2.9	-1.8	2.5	0.3
29年	99.5	1.1	100.7	1.9	92.0	-5.3	3.1	-0.3	1.6
30年	98.1	-1.4	99.4	-1.3	90.2	-2.0	1.5	1.0	-0.6
30年3月	102.7	-0.9	104.1	-0.7	93.1	0.0	3.6	2.7	1.9
4月	102.7	-0.9	104.1	0.0	93.1	-3.6	3.1	3.9	0.0
5月	97.3	0.9	97.9	0.7	89.7	-3.7	3.4	2.7	1.9
6月	98.2	0.9	99.3	0.7	89.7	4.1	2.5	5.5	-1.9
7月	96.4	-1.8	97.9	-1.4	89.7	-3.7	0.7	2.7	-1.9
8月	91.8	-1.9	91.7	-2.2	93.1	0.0	-0.6	0.0	0.0
9月	95.5	-3.6	96.6	-3.4	86.2	-3.9	-0.6	-2.8	-3.8
10月	100.0	0.0	102.1	0.0	86.2	0.0	1.1	0.0	1.9
11月	100.9	-2.6	103.4	-2.0	86.2	-3.9	1.2	-1.3	0.0
12月	99.1	-4.3	100.7	-3.9	96.6	-3.4	-1.7	-1.3	-3.7
31年1月	92.7	-1.9	94.5	-0.7	93.1	0.0	-5.2	0.0	-3.7
2月	97.3	-0.9	100.0	0.0	82.8	-3.9	-5.9	1.4	-1.9
3月	99.1	-3.5	102.1	-1.9	89.7	-3.7	-7.5	0.0	-1.8
4月	100.9	-1.8	103.4	-0.7	93.1	0.0	-5.9	-1.3	0.0

注：平成30年11月分確報から、平成24年以降において東京都の「500人以上規模の事業所」についても再集計した値（再集計値）に変更しており、従来の公表値とは接続しないことに注意。

時系列表第3表 常用雇用指数

(事業所規模5人以上)

(平成27年平均=100)

年月	調査産業計				製造業			卸売業、小売業		医療、福祉
	前年比		前年比		前年比		前年比		前年比	
	%	ポイント	%	ポイント	%	ポイント	%	ポイント	%	
平成27年	100.0	2.1	100.0	1.0	100.0	4.5	0.4	1.0	3.3	
28年	102.0	2.1	101.8	1.8	102.7	2.7	0.4	1.3	3.0	
29年	104.7	2.5	104.4	2.5	105.4	2.7	0.7	1.5	2.5	
30年	105.8	1.1	104.9	0.5	108.0	2.5	0.4	1.3	-0.8	
30年3月	104.1	1.6	103.4	1.0	105.9	2.6	0.5	1.6	-0.6	
4月	105.5	1.2	105.4	0.9	105.9	2.5	0.5	1.7	-0.7	
5月	106.0	1.2	105.7	0.8	106.5	2.1	0.5	1.6	-0.6	
6月	106.2	1.0	105.7	0.8	107.3	1.8	0.5	1.4	-0.8	
7月	106.3	0.9	105.4	0.2	108.5	2.5	0.5	1.2	-0.8	
8月	106.3	0.9	105.3	0.3	108.5	2.5	0.6	1.2	-0.8	
9月	106.2	0.8	105.2	0.1	108.7	2.4	0.5	0.9	-0.8	
10月	106.4	0.7	105.0	-0.1	109.5	2.4	0.4	0.8	-0.8	
11月	106.6	0.7	105.2	0.0	110.0	2.3	0.4	0.7	-1.0	
12月	106.9	0.8	105.2	0.1	110.9	2.5	0.6	0.9	-0.7	
31年1月	106.9	2.0	104.5	0.6	112.3	5.2	1.3	0.5	2.5	
2月	106.8	2.0	104.3	0.6	112.4	5.0	1.4	0.7	2.5	
3月	106.1	1.9	103.8	0.4	111.3	5.1	1.1	0.8	2.5	
4月	107.4	1.8	106.2	0.8	110.3	4.2	1.2	0.9	2.4	

注：平成30年11月分確報から、平成24年以降において東京都の「500人以上規模の事業所」についても再集計した値（再集計値）に変更しており、従来の公表値とは接続しないことに注意。

時系列表第4表

パートタイム労働者比率

(事業所規模5人以上)

年月	パートタイム労働者比率	
	%	ポイント
平成27年	30.41	0.73
28年	30.63	0.22
29年	30.69	0.06
30年	30.88	0.19
30年3月	30.79	0.14
4月	30.39	0.14
5月	30.43	0.07
6月	30.60	0.01
7月	30.90	0.30
8月	30.90	0.25
9月	30.97	0.27
10月	31.18	0.35
11月	31.22	0.29
12月	31.41	0.30
31年1月	31.81	0.96
2月	31.89	0.95
3月	31.76	0.97
4月	31.09	0.70

注：時系列表第3表の注を参照。

時系列表第5表

労働異動率

(事業所規模5人以上)

年月	入職率		離職率	
	%	ポイント	%	ポイント
平成27年	2.14	0.09	2.03	0.05
28年	2.15	0.01	2.04	0.01
29年	2.15	0.00	2.04	0.00
30年	2.11	-0.04	2.02	-0.02
30年3月	1.84	-0.06	2.44	0.08
4月	5.59	-0.17	4.29	-0.05
5月	2.36	-0.04	2.13	0.01
6月	1.86	-0.08	1.70	-0.01
7月	1.86	0.03	1.80	0.07
8月	1.71	-0.01	1.79	-0.14
9月	1.73	-0.13	1.83	0.03
10月	2.08	-0.02	1.98	0.03
11月	1.73	-0.03	1.54	-0.01
12月	1.60	0.03	1.41	-0.11
31年1月	1.46	0.13	1.69	0.11
2月	1.74	0.15	1.84	0.09
3月	1.90	0.06	2.49	0.05
4月	5.58	-0.01	4.37	0.08

注：時系列表第3表の注を参照。

時系列表第6表
実質賃金指数

(事業所規模5人以上) (平成27年平均=100)

年月	現金給与総額		きまって支給する給与	
	前年比	%	前年比	%
平成27年	100.0	-0.8	100.0	-0.7
28年	100.8	0.8	100.3	0.4
29年	100.6	-0.2	100.2	-0.1
30年	100.8	0.2	99.9	-0.3
30年3月	89.2	0.5	100.4	-0.3
4月	87.0	-0.6	101.5	-0.1
5月	86.4	0.6	99.9	0.3
6月	141.0	2.0	100.9	0.2
7月	118.4	0.3	100.5	-0.3
8月	86.1	-0.9	99.2	-0.5
9月	84.0	-0.6	99.0	-1.0
10月	84.2	-0.6	99.5	-0.6
11月	88.5	0.8	100.0	0.3
12月	176.0	1.1	99.9	0.2
31年1月	84.7	-0.7	97.7	-0.8
2月	82.3	-1.0	98.3	-0.4
3月	87.5	-1.9	99.0	-1.4
4月	85.8	-1.4	100.2	-1.3

注1：時系列表第8表の注1を参照。

注2：実質賃金は、名目賃金指数を消費者物価指数（持家の
所属家賃を除く総合）で除して算出している。

時系列表第7表
時間当たり給与（パートタイム労働者）

(事業所規模5人以上)

年月	時間当たり給与	
	前年比	%
平成27年	1,069	1.4
28年	1,086	1.6
29年	1,111	2.3
30年	1,136	2.3
30年3月	1,123	2.2
4月	1,130	2.1
5月	1,135	2.1
6月	1,134	2.0
7月	1,135	2.0
8月	1,138	2.6
9月	1,143	2.6
10月	1,140	2.3
11月	1,142	2.3
12月	1,148	2.3
31年1月	1,165	2.6
2月	1,157	2.5
3月	1,153	2.7
4月	1,152	1.9

注1：時系列表第8表の注1を参照。

注2：時間当たり給与は、所定内給与を
所定内労働時間で除して算出している。

時系列表第8表 季節調整済指数

(事業所規模5人以上)

(平成27年平均=100)

年月	現金給与総額		きまって支給する給与		総実労働時間		所定外労働時間		製造業		常用雇用	
	前月比	%	前月比	%	前月比	%	前月比	%	前月比		前月比	%
									前月比	%		
29年5月	101.0	0.1	100.5	-0.1	98.5	-0.8	99.7	0.5	100.3	-0.5	104.5	0.3
6月	100.8	-0.2	100.6	0.1	99.6	1.1	99.4	-0.3	100.5	0.2	104.6	0.1
7月	101.0	0.2	100.8	0.2	98.6	-1.0	99.3	-0.1	101.0	0.5	104.9	0.3
8月	101.3	0.3	100.7	-0.1	98.7	0.1	99.3	0.0	101.0	0.0	105.0	-0.1
9月	101.4	0.1	101.0	0.3	99.5	0.8	100.3	1.0	102.0	1.0	105.3	0.3
10月	101.2	-0.2	100.7	-0.3	99.3	-0.2	98.9	-1.4	102.4	0.4	105.5	0.2
11月	101.6	0.4	100.9	0.2	99.4	0.1	100.2	1.3	102.7	0.3	105.7	0.2
12月	101.6	0.0	101.1	0.2	99.9	0.5	99.1	-1.1	102.9	0.2	105.8	0.1
30年1月	101.6	0.0	101.3	0.2	98.8	-1.1	97.5	-1.6	102.9	0.0	105.1	-0.7
2月	101.7	0.1	101.0	-0.3	97.7	-1.1	98.9	1.4	103.4	0.5	105.4	0.3
3月	102.6	0.9	101.4	0.4	98.3	0.6	98.9	0.0	104.1	0.7	105.4	0.0
4月	101.2	-1.4	101.3	-0.1	97.9	-0.4	98.4	-0.5	103.9	-0.2	105.5	0.1
5月	102.4	1.2	101.6	0.3	99.3	1.4	100.7	2.3	103.8	-0.1	105.8	0.3
6月	103.7	1.3	101.6	0.0	98.6	-0.7	100.3	-0.4	103.1	-0.7	105.7	-0.1
7月	102.4	-1.3	101.5	-0.1	98.4	-0.2	97.5	-2.8	101.7	-1.4	105.8	0.1
8月	101.9	-0.5	101.7	0.2	99.1	0.7	97.4	-0.1	100.4	-1.3	106.0	0.2
9月	102.2	0.3	101.4	-0.3	96.1	-3.0	96.6	-0.8	101.4	1.0	106.1	0.1
10月	102.3	0.1	101.8	0.4	99.1	3.1	98.9	2.4	103.5	2.1	106.2	0.1
11月	103.3	1.0	102.2	0.4	100.6	1.5	97.4	-1.5	103.9	0.4	106.4	0.2
12月	103.1	-0.2	101.7	-0.5	97.6	-3.0	94.9	-2.6	101.2	-2.6	106.6	0.2
31年1月	101.0	-2.0	100.7	-1.0	96.3	-1.3	95.6	0.7	97.6	-3.6	107.2	0.6
2月	101.0	0.0	100.8	0.1	96.8	0.5	98.0	2.5	97.3	-0.3	107.5	0.3
3月	101.2	0.2	100.6	-0.2	95.5	-1.3	95.5	-2.6	96.2	-1.1	107.5	0.0
4月	100.8	-0.4	101.0	0.4	96.2	0.7	96.7	1.3	97.7	1.6	107.4	-0.1

注1：平成30年11月分確報から、平成24年以降において東京都の「500人以上規模の事業所」についても

再集計した値（再集計値）に変更しており、従来の公表値とは接続しないことに注意。

注2：季節調整の方法は、センサス局法(X-12-ARIMAのなかのX-11デフォルト)による。

注3：季節調整値及びその前月比は、平成31年1月分確報発表時において過去に遡って改訂した。

この季節調整値の平成30年12月分以前については、平成24年1月分から平成30年12月分までのデータを用いて再計算し、

平成31年1月分以降については、当該データから得られる予定季節要素を用いて計算している。

注4：従来の公表値に関する季節調整値については、政府統計の総合窓口(e-Stat)に掲載している。

(<https://www.e-stat.go.jp/stat-search/files?page=1&toukei=00450071&tstat=000001011791>)

この季節調整値及びその前月比は、平成31年1月確報発表時において過去に遡って改訂した。

この季節調整値の平成30年12月分以前については、各系列開始時点から平成30年12月分までのデータを用いて再計算し、

平成31年1月分以降については、当該データから得られる予定季節要素を用いて計算している。

【参考資料】

毎月勤労統計における共通事業所による前年同月比の参考提供について

「公的統計の整備に関する基本的な計画」（平成30年3月6日閣議決定）に基づき、共通事業所による前年同月比について、以下のとおり参考提供します。

- (注1)平成30年11月分確報から、平成24年以降において東京都の「500人以上規模の事業所」についても再集計した値(再集計値)に変更しており、従来の公表値とは接続しないことに注意。
- (注2)共通事業所とは、「前年同月分」及び「当月分」ともに集計対象となった調査対象事業所のことである。平成30年から部分入替え方式の導入に伴い(詳細は17ページの利用上の注意6)を参照)、常に一部の調査事業所が前年も調査対象となっていることから共通事業所に限定した集計が可能となった。ただし、平成29年の各月の値は、平成30年1月の部分入替え後も継続し調査対象となる事業所について計算した試算値である。
- (注3)共通事業所集計では、同一事業所の平均賃金などの変化をみるためのものであり、労働者数の変化の影響を除くため、前年同月も当月の労働者数をもとに月々の平均賃金などを計算している。
- (注4)共通事業所のみを用いて集計を行っているため、本系列に比べ、サンプルサイズが小さくなることに留意が必要である。

(賃金)

年月	調査産業計			調査産業計			調査産業計			調査産業計(就業形態計)	
	一般	パート	計	一般	パート	計	一般	パート	計	所定外給与	特別給与
	%	%	%	%	%	%	%	%	%	%	%
	現金給与総額			きまって支給する給与			所定内給与			所定外給与	特別給与
29年5月	0.6	0.4	1.3	0.9	0.7	1.3	0.9	0.7	1.2	0.9	-6.3
6月	0.6	0.4	0.6	0.6	0.4	1.1	0.7	0.5	1.0	-0.3	0.7
7月	-0.1	-0.2	0.2	0.3	0.3	0.4	0.3	0.2	0.7	0.9	-1.3
8月	1.3	1.3	-0.1	0.4	0.4	-0.2	0.4	0.3	0.0	1.2	19.3
9月	1.2	1.1	1.0	0.7	0.5	0.9	0.7	0.5	1.1	0.9	23.5
10月	0.5	0.3	0.6	0.5	0.4	0.5	0.6	0.4	0.7	0.0	-1.5
11月	1.5	1.4	1.3	0.6	0.4	1.2	0.5	0.3	1.3	1.9	16.0
12月	1.4	1.2	0.6	0.6	0.4	0.8	0.6	0.4	1.2	0.0	2.2
30年1月	0.3	0.4	0.6	0.5	0.6	0.8	0.6	0.6	1.1	0.2	-4.4
2月	0.8	1.0	0.0	0.5	0.7	0.1	0.6	0.8	0.1	-0.5	20.2
3月	1.2	1.4	0.7	0.7	0.9	0.6	0.6	0.8	0.6	1.9	7.2
4月	0.4	0.7	-0.2	0.3	0.5	0.0	0.1	0.4	0.1	1.6	4.0
5月	0.3	0.5	0.0	0.6	0.9	0.0	0.6	0.8	0.2	1.1	-6.4
6月	1.4	1.5	0.5	0.6	0.8	-0.2	0.5	0.6	-0.1	2.7	2.5
7月	0.7	0.9	0.0	0.3	0.4	0.1	0.3	0.4	0.1	0.3	1.7
8月	0.9	0.7	1.2	0.8	0.6	1.2	0.8	0.6	1.4	0.3	2.5
9月	0.1	0.2	-0.1	0.4	0.5	0.0	0.4	0.5	0.0	0.4	-12.1
10月	0.9	0.8	0.6	0.9	0.8	0.6	0.8	0.7	0.7	1.5	2.1
11月	1.0	0.8	1.6	1.2	1.1	1.6	1.2	1.1	1.8	1.0	-2.2
12月	2.0	2.0	-0.1	0.4	0.4	-0.3	0.6	0.6	-0.1	-1.6	3.4
31年1月	0.6	1.0	-1.0	0.5	0.9	-0.6	0.7	1.1	-0.5	-1.7	2.3
2月	0.3	0.5	0.3	0.8	1.0	0.3	0.9	1.1	0.4	-0.4	-26.0
3月	0.1	0.2	0.0	0.3	0.5	0.0	0.5	0.7	0.1	-1.7	-2.7
4月	0.7	0.7	0.1	0.6	0.6	0.2	0.8	0.9	0.3	-1.9	2.0
年月	製造業(就業形態計)			卸売業,小売業(就業形態計)			医療,福祉(就業形態計)				
	現金給与総額	きまって支給する給与	所定内給与	現金給与総額	きまって支給する給与	所定内給与	現金給与総額	きまって支給する給与	所定内給与		
29年5月	1.1	1.5	1.0	0.1	0.9	1.0	1.2	1.1	1.2		
6月	2.1	1.0	0.7	2.8	1.0	1.2	2.0	0.8	0.9		
7月	0.9	1.0	0.5	-2.8	0.7	1.0	-0.9	0.5	0.6		
8月	0.9	1.6	1.1	2.0	0.1	0.4	1.0	0.6	0.6		
9月	2.9	1.7	1.3	1.9	0.4	0.8	1.2	1.5	1.5		
10月	1.7	1.6	0.9	-0.3	0.0	0.4	1.3	0.5	0.6		
11月	1.2	1.5	0.9	1.1	0.7	0.9	4.4	0.5	0.5		
12月	2.8	1.6	1.2	2.8	0.8	1.0	-1.8	0.5	0.5		
30年1月	0.4	1.2	1.0	0.9	0.7	0.7	2.5	1.3	1.3		
2月	0.8	0.7	0.6	0.6	1.1	1.1	1.4	1.0	1.1		
3月	2.5	1.3	1.0	3.3	1.0	0.6	2.5	1.4	1.3		
4月	1.1	1.1	1.0	0.6	1.1	0.6	0.6	0.9	0.8		
5月	1.2	1.4	1.4	1.3	0.8	0.7	0.5	0.9	0.8		
6月	3.6	1.2	1.1	2.0	0.5	0.2	-0.6	0.6	0.5		
7月	2.3	1.2	1.3	0.9	-0.3	-0.3	-1.0	0.2	0.2		
8月	1.6	1.1	1.5	0.6	0.6	0.5	1.7	1.2	1.5		
9月	-0.1	1.0	1.1	1.4	1.0	0.9	0.3	0.6	0.7		
10月	1.0	1.0	1.1	0.8	1.0	1.1	1.1	1.5	1.6		
11月	2.6	1.3	1.5	1.7	1.2	1.1	-0.3	1.5	1.8		
12月	3.2	0.4	1.0	1.7	1.1	1.1	1.2	1.2	1.5		
31年1月	1.2	0.7	1.0	-0.6	-0.2	-0.2	0.0	0.5	0.7		
2月	0.1	0.6	0.9	0.3	1.0	1.0	0.2	0.5	0.8		
3月	0.7	0.6	1.0	-0.9	-0.3	-0.3	0.0	0.6	0.8		
4月	0.2	0.6	1.0	0.8	0.3	0.3	0.3	0.4	0.5		

(労働時間)

年月	調査産業計			調査産業計			調査産業計		
	一般	パート		一般	パート		一般	パート	
	%	%	%	%	%	%	%	%	%
	総実労働時間			所定内労働時間			所定外労働時間		
29年5月	1.4	1.6	0.1	1.5	1.8	0.1	0.0	0.0	0.0
6月	0.0	0.0	-0.7	0.1	0.1	-0.7	-0.9	-1.4	0.0
7月	-0.6	-0.5	-1.0	-0.5	-0.4	-0.9	-1.9	-1.4	-3.8
8月	-0.9	-0.8	-2.2	-0.9	-0.7	-2.0	-1.0	-1.5	-7.4
9月	-0.3	-0.1	-1.0	-0.2	-0.1	-0.8	-1.9	-0.7	-8.0
10月	0.4	0.8	-1.4	0.6	0.9	-1.2	-1.8	-0.7	-8.0
11月	-0.1	0.1	-1.2	0.0	0.1	-1.0	-0.9	-0.7	-7.7
12月	0.3	0.5	-1.1	0.5	0.7	-0.8	-1.8	-1.3	-10.0
30年1月	-0.4	-0.1	-1.0	-0.2	0.1	-1.0	-1.9	-1.4	0.0
2月	-2.0	-2.0	-1.8	-2.1	-2.1	-1.8	-0.9	-0.7	0.0
3月	-1.6	-1.7	-1.4	-1.8	-1.8	-1.3	0.0	-0.7	-3.6
4月	-1.6	-1.4	-1.7	-1.7	-1.5	-1.6	-0.9	0.0	-3.4
5月	0.4	0.9	-1.3	0.5	0.9	-1.2	0.0	0.7	-3.7
6月	-1.1	-1.0	-1.8	-1.2	-1.2	-1.7	0.9	0.7	-3.7
7月	-0.5	-0.2	-1.9	-0.4	-0.1	-1.8	-1.9	-1.4	-7.7
8月	0.6	0.9	-1.0	0.8	1.1	-1.0	-1.0	-0.8	-3.7
9月	-3.1	-3.2	-2.6	-3.2	-3.4	-2.6	-1.9	-1.4	-4.0
10月	-0.4	-0.3	-1.4	-0.4	-0.3	-1.4	0.0	0.0	0.0
11月	1.3	1.7	-0.6	1.6	2.0	-0.6	-1.8	-1.3	0.0
12月	-2.1	-2.2	-2.3	-2.0	-2.1	-2.2	-3.6	-3.4	-3.6
31年1月	-2.3	-1.9	-3.0	-2.4	-2.0	-3.0	-2.0	-1.5	-3.8
2月	-0.6	-0.3	-1.8	-0.5	-0.2	-1.7	-1.9	-1.4	-4.0
3月	-2.3	-2.3	-2.2	-2.1	-2.1	-2.2	-4.5	-4.0	-3.7
4月	-1.4	-1.4	-1.4	-1.3	-1.4	-1.3	-1.8	-1.3	-3.6
年月	製造業 (就業形態計)			卸売業,小売業 (就業形態計)			医療,福祉 (就業形態計)		
	総実労働時間	所定内労働時間	所定外労働時間	総実労働時間	所定内労働時間	所定外労働時間	総実労働時間	所定内労働時間	所定外労働時間
29年5月	2.1	1.8	4.9	0.8	1.1	-4.1	1.2	1.3	0.0
6月	0.7	0.5	3.2	-0.3	-0.1	-4.2	0.1	0.1	0.0
7月	0.1	-0.4	5.1	-0.3	-0.1	-4.0	-0.5	-0.5	0.0
8月	-0.3	-0.8	4.7	-1.2	-0.7	-8.8	-0.5	-0.7	4.2
9月	0.6	0.1	5.1	-0.4	0.1	-7.7	0.6	0.5	4.1
10月	1.1	0.6	5.7	-0.2	0.2	-6.3	0.7	0.8	0.0
11月	0.9	0.5	4.8	-0.2	0.1	-5.0	0.2	0.2	0.0
12月	1.0	0.8	2.4	-0.5	-0.2	-4.9	0.5	0.5	0.0
30年1月	0.5	0.4	2.0	-0.6	-0.4	-3.8	-0.3	-0.5	3.8
2月	-1.8	-2.2	1.8	-2.2	-2.1	-3.9	-2.2	-2.4	3.8
3月	-0.9	-1.3	2.9	-0.9	-1.0	1.3	-1.2	-1.4	1.9
4月	-1.2	-1.4	1.2	-1.1	-1.2	0.0	-1.8	-2.1	3.8
5月	1.1	1.2	0.0	-0.1	-0.1	0.0	0.4	0.1	7.8
6月	-0.1	-0.2	1.2	-0.8	-1.0	2.7	-1.8	-1.9	0.0
7月	-0.4	-0.4	-0.6	-1.6	-1.6	-1.3	0.1	0.0	2.0
8月	0.6	0.9	-1.9	0.2	0.2	0.0	1.5	1.5	0.0
9月	-2.6	-2.7	-2.4	-2.7	-2.8	-1.4	-3.0	-3.0	-1.9
10月	-0.8	-0.7	-1.2	-1.4	-1.5	0.0	0.9	1.0	0.0
11月	1.8	2.3	-2.8	0.7	0.8	0.0	2.0	2.0	1.8
12月	-2.3	-1.9	-6.1	-1.4	-1.4	-1.2	-1.8	-1.7	-3.6
31年1月	-2.6	-2.5	-4.0	-3.4	-3.6	1.5	-2.1	-2.0	-3.8
2月	0.1	0.6	-4.2	-1.3	-1.3	-1.5	-1.1	-1.0	-3.8
3月	-2.1	-1.6	-5.8	-1.8	-1.8	-1.4	-1.9	-1.9	-1.9
4月	-1.4	-1.0	-4.2	-1.8	-1.8	-1.3	-0.9	-0.9	-1.8

【参考資料2】

従来の公表値の参考提供

平成30年11月分確報から、掲載する数値を、従来公表してきた値から、平成24年以降において東京都の「500人以上規模の事業所」についても復元して再集計した値（再集計値）に変更しましたが、時系列比較の観点から、従来の公表値に接続する従来の方法で集計した値を引き続き参考提供いたします。

ご利用の際には、平成16年から平成29年までの間、東京都の「500人以上規模の事業所」について復元が行われていない数値であることにご注意ください。

※復元とは、抽出調査を行った際に行うべき統計的処理で母集団の調査結果として扱うための計算。

(賃金、調査産業計、5人以上)

年月	現金給与総額			きまって支給する給与			所定内給与			所定外給与		特別給与	
	実数	指数	前年 同月比	実数	指数	前年 同月比	実数	指数	前年 同月比	実数	前年 同月比	実数	前年 同月比
	円		%	円		%	円		%	円	%	円	%
平成													
29年5月	269,968	86.1	0.6	259,541	100.1	0.5	240,522	100.4	0.7	19,019	0.3	10,427	1.3
6月	433,043	138.2	0.4	261,765	101.0	0.5	242,744	101.3	0.5	19,021	-0.1	171,278	0.4
7月	370,823	118.3	-0.6	261,634	100.9	0.5	242,456	101.2	0.5	19,178	0.2	109,189	-3.1
8月	273,886	87.4	0.7	259,426	100.1	0.4	240,450	100.3	0.2	18,976	1.3	14,460	5.7
9月	267,248	85.3	0.9	260,933	100.7	0.7	241,957	101.0	0.7	18,976	1.2	6,315	10.6
10月	267,433	85.3	0.2	261,128	100.7	0.3	241,415	100.7	0.3	19,713	-0.1	6,305	0.2
11月	277,885	88.7	0.9	261,419	100.8	0.4	241,085	100.6	0.3	20,334	1.9	16,466	7.9
12月	551,896	176.1	0.9	262,041	101.1	0.6	241,753	100.9	0.6	20,288	0.6	289,855	1.0
30年1月	272,902	87.1	1.2	260,186	100.4	1.1	240,835	100.5	1.1	19,351	0.1	12,716	2.9
2月	265,434	84.7	1.0	260,571	100.5	0.6	240,900	100.5	0.6	19,671	0.4	4,863	25.7
3月	284,367	90.7	2.0	263,976	101.8	1.2	243,643	101.7	1.2	20,333	2.2	20,391	13.7
4月	276,663	88.3	-0.6	266,570	102.8	0.9	245,791	102.6	0.9	20,779	1.8	10,093	-8.3
5月	275,508	87.9	2.1	263,179	101.5	1.4	243,775	101.7	1.3	19,404	2.0	12,329	18.2
6月	447,206	142.7	3.3	265,087	102.3	1.3	245,397	102.4	1.1	19,690	3.5	182,119	6.3
7月	376,619	120.2	1.6	264,333	102.0	1.1	244,851	102.2	1.0	19,482	1.6	112,286	2.8
8月	276,123	88.1	0.8	262,846	101.4	1.3	243,632	101.7	1.4	19,214	1.3	13,277	-8.2
9月	269,656	86.0	0.8	262,820	101.4	0.7	243,798	101.7	0.7	19,022	0.2	6,836	8.3
10月	271,318	86.6	1.5	264,863	102.2	1.5	244,813	102.2	1.5	20,050	1.7	6,455	2.4
11月	284,185	90.7	2.3	265,417	102.4	1.6	244,815	102.2	1.6	20,602	1.3	18,768	14.0
12月	561,878	179.3	1.8	264,242	101.9	0.8	244,022	101.8	0.9	20,220	-0.3	297,636	2.7
31年1月	270,998	86.5	-0.7	258,451	99.7	-0.7	239,316	99.9	-0.6	19,135	-1.1	12,547	-1.3
2月	263,530	84.1	-0.7	260,117	100.3	-0.2	240,487	100.3	-0.2	19,630	-0.2	3,413	-29.8
3月	280,374	89.4	-1.4	261,958	101.0	-0.8	241,941	101.0	-0.7	20,017	-1.6	18,416	-9.7
4月	275,375	87.9	-0.5	265,808	102.5	-0.3	245,415	102.4	-0.2	20,393	-1.9	9,567	-5.2

(労働時間、調査産業計、5人以上)

年月	総実労働時間			所定内労働時間			所定外労働時間		
	実数	指数	前年 同月比	実数	指数	前年 同月比	実数	指数	前年 同月比
	時間		%	時間		%	時間		%
平成									
29年5月	139.6	96.6	1.0	129.0	96.6	1.0	10.6	96.4	1.6
6月	149.1	103.2	0.1	138.4	103.7	0.0	10.7	97.3	0.7
7月	145.9	101.0	-0.4	135.1	101.2	-0.6	10.8	98.2	0.6
8月	139.2	96.3	-0.8	128.9	96.6	-0.9	10.3	93.6	0.6
9月	144.0	99.7	0.0	133.1	99.7	-0.2	10.9	99.1	1.5
10月	144.5	100.0	0.8	133.4	99.9	0.7	11.1	100.9	0.7
11月	145.6	100.8	0.2	134.3	100.6	0.1	11.3	102.7	1.5
12月	144.2	99.8	0.5	132.8	99.5	0.4	11.4	103.6	1.5
30年1月	133.8	92.6	0.0	123.4	92.4	0.1	10.4	94.5	-2.0
2月	139.0	96.2	-2.2	128.2	96.0	-2.4	10.8	98.2	-0.9
3月	142.7	98.8	-1.3	131.4	98.4	-1.5	11.3	102.7	-0.9
4月	146.2	101.2	-1.2	134.8	101.0	-1.3	11.4	103.6	0.0
5月	140.8	97.4	0.8	130.1	97.5	0.9	10.7	97.3	0.9
6月	147.7	102.2	-1.0	136.9	102.5	-1.2	10.8	98.2	0.9
7月	145.3	100.6	-0.4	134.7	100.9	-0.3	10.6	96.4	-1.8
8月	140.0	96.9	0.6	129.9	97.3	0.7	10.1	91.8	-1.9
9月	139.1	96.3	-3.4	128.6	96.3	-3.4	10.5	95.5	-3.6
10月	144.0	99.7	-0.3	133.0	99.6	-0.3	11.0	100.0	-0.9
11月	147.6	102.1	1.3	136.4	102.2	1.6	11.2	101.8	-0.9
12月	141.1	97.6	-2.2	130.2	97.5	-2.0	10.9	99.1	-4.3
31年1月	130.3	90.2	-2.6	120.1	90.0	-2.6	10.2	92.7	-1.9
2月	137.8	95.4	-0.8	127.1	95.2	-0.8	10.7	97.3	-0.9
3月	138.9	96.1	-2.7	128.0	95.9	-2.5	10.9	99.1	-3.5
4月	143.6	99.4	-1.8	132.4	99.2	-1.8	11.2	101.8	-1.7

注1：平成16年から平成29年までの間、東京都の「500人以上規模の事業所」について復元が行われていない数値であることに注意。
注2：平成30年1月以降は、東京都の「500人以上規模の事業所」についても復元が行われている。

【参考資料3】

再集計値と従来の公表値に係る留意点

1) 再集計値について

東京都の「500人以上規模の事業所」について抽出調査を行い、その場合に行う必要のある統計的処理である復元を行って
いなかった平成16年から平成29年までの期間のうち、復元に必要なデータ等が存在する平成24年以降について復元して再集
計した値。実際の調査において採用した抽出率に基づいて復元しているため、統計処理的にはより有効な母集団推計となっ
ている。

また、更に詳細なデータは政府統計の総合窓口（e-Stat）

（<https://www.e-stat.go.jp/stat-search/files?page=1&toukei=00450071&tstat=000001011791>）

を参照してください。

2) 従来の公表値について

平成16年から平成29年までの間、東京都の「500人以上規模の事業所」について本来全数調査を行うべきところ抽出調査を
行い、その場合に行う必要のある統計的処理である復元を行わずに集計した値。

時系列比較の観点から引き続き提供していく。

毎月勤労統計調査（通称「まいきん」） の調査結果は、広い分野で利用されています！

まいきんはいろいろ役立つ情報源

- ★ 労働災害の休業補償、労働保険の保険給付額の改定で使用
- ★ 失業給付の額の算定に使用
- ★ 内閣府の「月例経済報告」（閣議報告）や「景気動向指数」に使われる景気判断資料
- ★ 民間企業の経営判断や賃金など労働条件決定の際の資料
- ★ 民事事件、交通事故などの逸失利益補償額の算定資料

賃金、労働時間、
雇用の毎月の動きが
わかります！

鳥取県の賃金・労働時間及び雇用の動き
対前年増減率の推移（調査産業計 事業所規模5人以上）

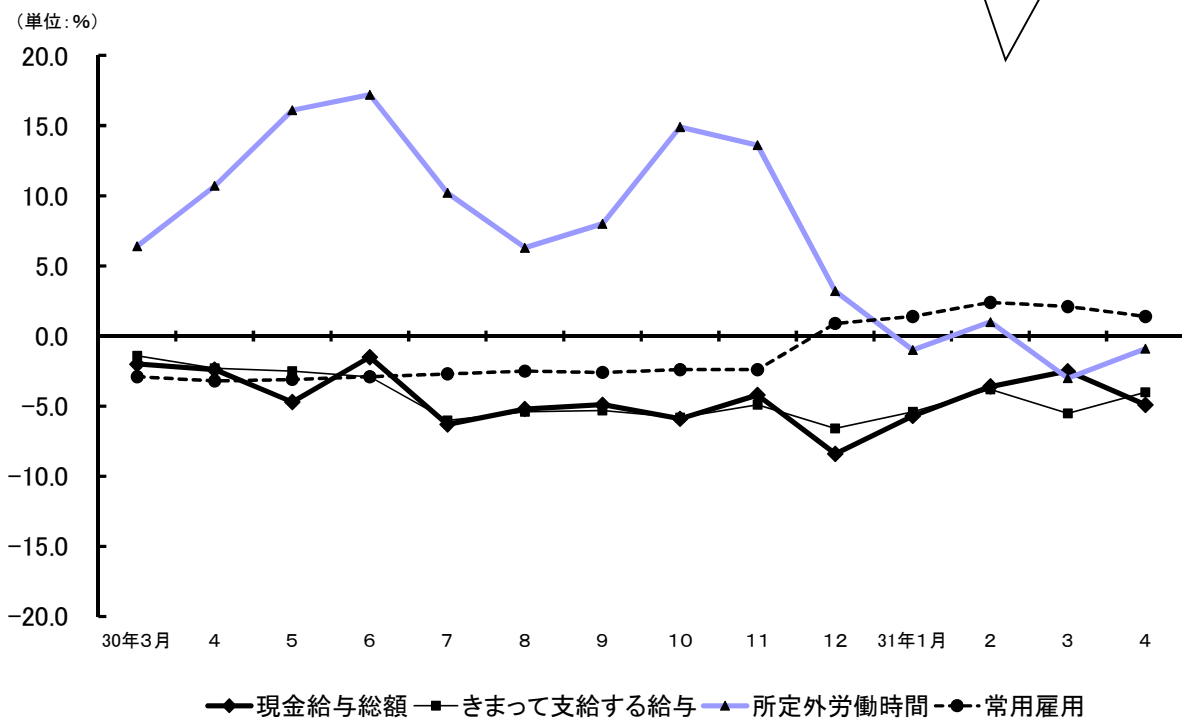

毎月勤労統計調査についてのご理解とご協力をよろしくお願いいたします。

毎月勤労統計調査についての問合せ先

鳥取県地域振興部統計課経済統計担当

〒680-8570 鳥取市東町1-220 電話 (0857) 26-7107

ホームページアドレス

<https://www.pref.tottori.lg.jp/toukei/maikin/>

メールアドレス toukei@pref.tottori.lg.jp