

平成 17 年

毎月勤労統計調査地方調査結果報告書

鳥取県企画部統計課

# はじめに

毎月勤労統計調査（指定統計第7号、厚生労働省所管）は、事業所を対象として、賃金、労働時間及び雇用の動きを迅速かつ的確に明らかにすることを目的に実施している労働統計調査です。

本県では、この調査の地方調査結果を月報として毎月公表しているほか、平成17年1月から12月までの調査結果の概要を速報として本年3月に公表したところです。

今回は、平成17年7月に実施した「毎月勤労統計調査特別調査結果」も併せて掲載し、さらに詳しい内容を報告書としてまとめたものであります。

調査結果（事業所規模5人以上・指数）をみますと、全国では現金給与総額が5年ぶりに増加し、所定外労働時間も4年連続増加しているものの、鳥取県ではどちらも前年に比べて減少となっており、依然厳しい環境が続いていることがうかがえます。

この報告書が本県における経済の動きを把握するための経済指標の一つとして、また、労働・経済に関する各種施策及び経営等の基礎資料として御活用いただければ幸いです。

終わりに、この調査の実施に当たり、毎月報告をいただいた事業所並びに関係者の方々に厚く御礼申し上げますとともに、今後とも一層の御協力を賜りますようお願い申し上げます。

平成18年10月

鳥取県企画部統計課長 谷口 康則



第5 -1 表	"	(所定内労働時間) (事業所規模5人以上)	37
第5 -2 表	"	(所定内労働時間) (事業所規模30人以上)	38
第6 -1 表	"	(所定外労働時間) (事業所規模5人以上)	39
第6 -2 表	"	(所定外労働時間) (事業所規模30人以上)	40
第7 -1 表	常用雇用指数	(事業所規模5人以上)	41
第7 -2 表	常用雇用指数	(事業所規模30人以上)	42

## 実数

第8 1 表	産業別現金給与額	調査産業計 (事業所規模5人以上・30人以上)	43
第8 2 表	"	建設業 (事業所規模5人以上・30人以上)	44
第8 3 表	"	製造業 (事業所規模5人以上・30人以上)	45
第8 4 表	"	電気・ガス・熱供給・水道業 (事業所規模5人以上・30人以上)	46
第8 5 表	"	情報通信業 (事業所規模5人以上・30人以上)	47
第8 6 表	"	運輸業 (事業所規模5人以上・30人以上)	48
第8 7 表	"	卸売・小売業 (事業所規模5人以上・30人以上)	49
第8 8 表	"	金融・保険業 (事業所規模5人以上・30人以上)	50
第8 9 表	"	飲食店、宿泊業 (事業所規模5人以上・30人以上)	51
第8 10 表	"	医療、福祉 (事業所規模5人以上・30人以上)	52
第8 11 表	"	教育、学習支援業 (事業所規模5人以上・30人以上)	53
第8 12 表	"	複合サービス事業 (事業所規模5人以上・30人以上)	54
第8 13 表	"	サービス業 (事業所規模5人以上・30人以上)	55
第9 1 表	産業別出勤日数及び労働時間数	調査産業計 (事業所規模5人以上・30人以上)	56
第9 2 表	"	建設業 (事業所規模5人以上・30人以上)	57
第9 3 表	"	製造業 (事業所規模5人以上・30人以上)	58
第9 4 表	"	電気・ガス・熱供給・水道業 (事業所規模5人以上・30人以上)	59
第9 5 表	"	情報通信業 (事業所規模5人以上・30人以上)	60
第9 6 表	"	運輸業 (事業所規模5人以上・30人以上)	61
第9 7 表	"	卸売・小売業 (事業所規模5人以上・30人以上)	62
第9 8 表	"	金融・保険業 (事業所規模5人以上・30人以上)	63
第9 9 表	"	飲食店、宿泊業 (事業所規模5人以上・30人以上)	64

第9 10表	"	医療,福祉 (事業所規模5人以上・30人以上)	65
第9 11表	"	教育,学習支援業 (事業所規模5人以上・30人以上)	66
第9 12表	"	複合サービス事業 (事業所規模5人以上・30人以上)	67
第9 13表	"	サービス業 (事業所規模5人以上・30人以上)	68
第10 1表	産業別労働者数	調査産業計 (事業所規模5人以上・30人以上)	69
第10 2表	"	建設業 (事業所規模5人以上・30人以上)	70
第10 3表	"	製造業 (事業所規模5人以上・30人以上)	71
第10 4表	"	電気・ガス・熱供給・水道業 (事業所規模5人以上・30人以上)	72
第10 5表	"	情報通信業 (事業所規模5人以上・30人以上)	73
第10 6表	"	運輸業 (事業所規模5人以上・30人以上)	74
第10 7表	"	卸売・小売業 (事業所規模5人以上・30人以上)	75
第10 8表	"	金融・保険業 (事業所規模5人以上・30人以上)	76
第10 9表	"	飲食店,宿泊業 (事業所規模5人以上・30人以上)	77
第10 10表	"	医療,福祉 (事業所規模5人以上・30人以上)	78
第10 11表	"	教育,学習支援業 (事業所規模5人以上・30人以上)	79
第10 12表	"	複合サービス事業 (事業所規模5人以上・30人以上)	80
第10 13表	"	サービス業 (事業所規模5人以上・30人以上)	81
第11 表	事業所規模別現金給与額 (調査産業計)	(事業所規模5-29人, 30-99人, 100人以上)	82
第12 表	事業所規模別労働時間数 (調査産業計)	(事業所規模5-29人, 30-99人, 100人以上)	83
第13 1表	産業、就業形態別現金給与額	調査産業計 (事業所規模5人以上・30人以上)	84
第13 2表	"	製造業 (事業所規模5人以上・30人以上)	85
第13 3表	"	卸売・小売業 (事業所規模5人以上・30人以上)	86
第13 4表	"	サービス業 (事業所規模5人以上・30人以上)	87
第14 1表	産業、就業形態別労働時間数及び労働者数	調査産業計 (事業所規模5人以上・30人以上)	88
第14 2表	"	製造業 (事業所規模5人以上・30人以上)	89
第14 3表	"	卸売・小売業 (事業所規模5人以上・30人以上)	90
第14 4表	"	サービス業 (事業所規模5人以上・30人以上)	91
毎月勤労統計調査特別調査結果			92

# 毎月勤労統計調査地方調査の説明

## 1 調査の目的

この調査は、統計法に基づく指定統計（指定統計第7号）であって、給与、出勤日数、労働時間及び雇用について、鳥取県における毎月の変動を明らかにすることを目的としている。

## 2 調査期間

平成17年1月～12月

## 3 調査の対象

この調査は、日本標準産業分類に定める鉱業、建設業、製造業、電気・ガス・熱供給・水道業、情報通信業、運輸業、卸売・小売業、金融・保険業、不動産業、飲食店、宿泊業、医療、福祉、教育、学習支援業、複合サービス事業及びサービス業（他に分類されないもの）において、常時5人以上の常用労働者を雇用する事業所の中から抽出された450事業所について行っている。（ただし鉱業は調査事業所なし）

## 4 調査事項の定義

### （1）現金給与額

所得税、社会保険料、組合費、貯金等を差し引く前の総額のことである。

ア 「現金給与総額」とは、「きまって支給する給与」と「特別に支払われた給与」の合計額である。

イ 「きまって支給する給与」とは、労働契約、労働協約、あるいは事業所の給与規則等によってあらかじめ定められている支給条件、算定方法によって支給された給与のことで、超過労働給与を含む。

ウ 「超過労働給与」とは所定の労働時間を超える労働、休日労働、深夜労働に対して支給される給与のことである。（時間外勤務手当、早朝出勤手当、休日出勤手当、深夜手当等）

エ 「所定内給与」とは、「きまって支給する給与」から「超過労働給与」を除いたものである。

オ 「特別に支給された給与」とは、賞与並びにあらかじめ定められた契約や規則等によらないで一時的又は突発的理由に基づいて労働者に現実に支払われた給与、新しい協約により過去にさかのぼって算定された給与の追給額、3か月をこえる期間ごとに算定される住宅手当や通勤手当等のことである。

### （2）出勤日数

労働者が実際に出勤した日数のことである。事業所に出勤しない日は有給でも出勤日にならないが、1日のうち1時間でも就業すれば1出勤日となる。

### （3）実労働時間

労働者が実際に労働した時間数のことであって、休憩時間は除かれる。ただし、運輸関係労働者等の手待ち時間は含める。なお、本来の職務外として行われる当宿直の時間数は含めない。

ア 「総実労働時間数」とは、「所定内労働時間数」と「所定外労働時間数」の合計である。

イ 「所定内労働時間数」とは、事業所の就業規則で定められた正規の始業時刻と終業時刻間の休憩時間を除いた実労働時間数のことである。

ウ 「所定外労働時間数」とは、早出、残業、臨時の呼出、休日出勤などの実労働時間数のことである。

### （4）常用労働者

期間を定めずに又は1か月を超える期間をきめて雇われている者、あるいは、日々又は1か月以内の期間をきめて雇われているが前2か月にそれぞれ18日以上実際に雇われた者、役員、家族従業者で常時勤務して毎月給与の支払を受けている者のことである。1日の労働時間の長短は問わず、いわゆるパートタイマー等も含む。

ア 「パートタイム労働者」とは、常用労働者のうち、1日の所定労働時間、又は1週間の所定労働日数が一般労働者より短い者のことである。

イ 「パートタイム労働者比率」は、常用労働者に占めるパートタイム労働者の割合である。

#### (5) 労働異動率

「入職率(「離職率」)」とは、採用(解雇、退職)、出向及び同一企業内の他の事業所からの(への)転勤によって当事業所に入った(を離れた)常用労働者数を、前月末常用労働者数で除した値である。

### 5 調査結果の算定方法

調査事業所からの報告をもとにして規模5人以上の県内すべての事業所に対応するよう次の方法により推計した。

(1) 規模別、産業別労働者数は、調査票数値の合計値に推計比率(前月分の本月末労働者数を本月分の前月末労働者数で除したもの)を乗じて算出する。

(2) 規模別、産業別1人平均月間現金給与額、出勤日数及び実労働時間数は、各調査項目の合計値に推計比率を乗じたものを、前月末労働者数の合計と本月末労働者数の合計との平均で除して算出する。

### 6 利用上の注意

(1) この調査は、5年ごとに実施される事業所・企業統計調査を母集団にして調査事業所を抽出する標本調査である。このうち、規模30人以上の調査については、ほぼ3年毎に調査事業所の抽出替えが行われる。この抽出替えによって新旧両標本による調査結果の間には多少の断層(ギャップ)が生じ、時系列比較が困難となる。

このため、抽出替え月に新旧両標本について重複して調査・集計を行い、この両調査結果間のギャップを指数について前回抽出替え時にさかのぼり修正している。

平成16年の調査事業所は、平成16年1月に抽出替えを行ったものであるが、本報告書で公表した指数はギャップ修正済みのものである。

ただし、実数値については修正しないので、時系列比較は指数を用いていただきたい。

(2) 不動産業は、調査対象事業所が少ないため非公表とするが、調査産業計には含まれる。

電気・ガス・熱供給・水道業について、平成14年1月分より指数を作成したので、14年の数値から掲載している。

また、図及び表中の電気・ガス・熱供給・水道業は「電気ガス水道業」、金融・保険業は「金融保険業」と表示する。

(3) この統計表は平成14年3月改訂の日本標準産業分類に基づき作成している。

全国調査結果については、平成18年2月公表の「平成17年分結果確報」を用いて作成してある。

(4) 全国との格差については、実数で計算したものである。

(5) 統計表の数字は、推計値が四捨五入してあるため、内訳が合計と一致しない場合がある。

統計表のうち、調査対象事業所が少ない産業は非公表となり統計表への掲載を除外したが、調査産業計には含めて算定している。

(6) 現在の調査体系となったのは、事業所規模5人以上は平成2年、事業所規模30人以上は昭和50年からである。

## 7 毎月勤労統計調査地方調査の表章産業の変更について

毎月勤労統計調査地方調査においては平成17年1月分結果から、平成14年3月に改訂された日本標準産業分類（以下「新産業分類」という。）に基づく集計結果を公表することとした。

「調査産業計」及び「製造業」については、日本標準産業分類における分類内容が変更されており、平成15年以前の産業の範囲と厳密には接続していないが、長期時系列利用上の便を図るため、平成16年1月分から12月分の指数（新産業再集計結果）を作成し、旧産業の平成16年平均と新産業再集計結果の平成16年平均が一致するよう指数の修正を行って、接続を図っている。

また、新設された産業（「情報通信業」「運輸業」「卸売・小売業」「金融・保険業」「飲食店、宿泊業」「医療、福祉」「教育、学習支援業」「複合サービス事業」「サービス業（他に分類されないもの）」）は過去分のデータがなく指数が作成できないため、実数で計算した前年（同月）比のみを掲載しているが、「調査産業計」「製造業」は修正を行った指数、産業分類の内容に変更がなかった「建設業」「電気・ガス・熱供給・水道業」は旧産業の指数をもとに前年（同月）比を算出している。



# 賃金、労働時間及び雇用の概要

## 事業所規模 5人以上

### 1 賃 金

#### (1) 賃金の動き

現金給与総額は、調査産業計で288,341円、前年比0.4%減となった。

内訳は、きまって支給する給与が241,641円、前年比0.3%増、ボーナスを中心とした特別に支給された給与が46,700円（年間560,400円）で、前年より2,246円少なかった。

現金給与総額の実質賃金指数は101.5で、前年と同水準であった。

$$\text{実質賃金指数} = \frac{\text{名目賃金指数}}{\text{鳥取市消費者物価指数 (持家の帰属家賃を除く総合)}}$$



表1 1人平均月間現金給与額（5人以上）

区 分	現金給与			きまって支給する			所定内			特別に支払われた給与		
	総額	前年比		給与	前年比		給与	前年比		給与	前年差	
	円	%	%	円	%	%	円	%	%	円	円	円
調査産業計	288,341	-0.4	0.9	241,641	0.3	1.9	228,379	0.6	1.4	46,700	-2,246	-37
建設業	280,744	-6.6	7.8	261,140	-5.0	8.1	248,755	-3.6	4.6	19,604	-5,979	40
製造業	261,245	1.9	1.7	221,743	2.3	0.5	201,577	2.3	-1.1	39,502	552	3,957
電気ガス水道業	508,905	1.4	3.2	378,716	0.6	1.4	352,542	1.2	1.6	130,189	-393	11,983
情報通信業	400,665	-4.6		308,179	-6.6		271,434	-4.0		92,486	338	
運輸業	296,317	-2.2		255,262	-0.2		238,798	0.9		41,055	-5,806	
卸売・小売業	230,635	3.7		195,013	2.7		189,081	2.2		35,622	2,474	
金融・保険業	373,470	-18.3		299,973	-13.7		286,527	-14.1		73,497	-32,936	
飲食店、宿泊業	147,605	14.9		144,382	15.8		137,445	14.0		3,223	-575	
医療、福祉	350,139	-7.2		280,801	-5.2		262,459	-5.6		69,338	-12,790	
教育、学習支援業	432,592	8.8		330,941	9.9		325,184	10.1		101,651	3,626	
複合サービス事業	386,866	3.3		301,082	2.5		292,725	3.0		85,784	4,131	
サービス業	279,330	4.6		237,318	3.7		226,476	4.1		42,012	3,797	
全国(調査産業計)	334,910	0.6	-0.7	272,802	0.3	-0.4	253,497	0.2	-0.6	62,108	1,371	-2,414

(注) 全国調査結果は、平成18年2月公表の平成17年分結果確報を用いたものを採用した。

(2) 全国との比較

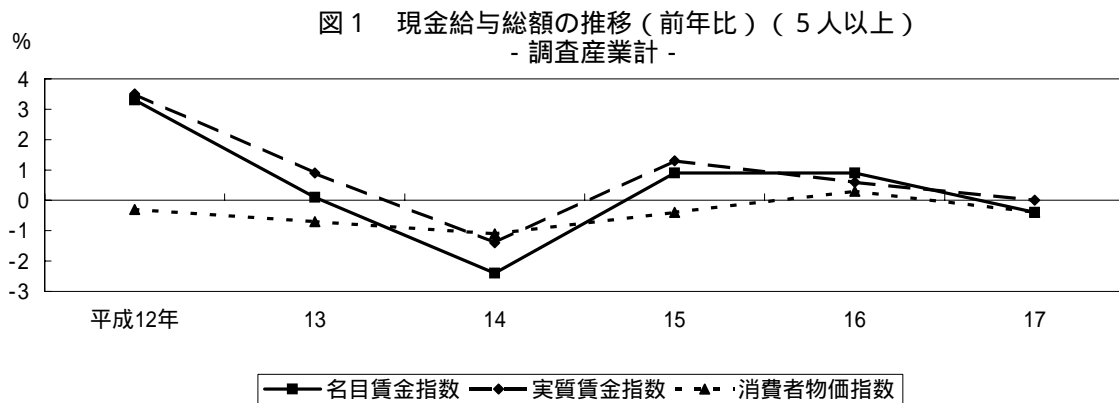
全国の現金給与総額を 100 とした鳥取県の賃金水準は、調査産業計で 86.1 となり、前年 (90.2) より 4.1 ポイント拡大した。

産業別にみると、製造業 (68.6) の格差が最も大きく、飲食店、宿泊業 (104.2)、医療、福祉 (106.7)、複合サービス事業 (112.1) は全国を上回っている。

図2 現金給与総額の全国との産業別比較 (5人以上)



表2 現金給与総額の全国との産業別比較 (全国の各産業 = 100) (5人以上)

区分	調査産業計	建設業	製造業	電気ガス水道業	情報通信業	運輸業	卸売・小売業
平成12年	85.6	83.0	71.6				
13	87.0	83.7	69.3				
14	84.7	87.2	70.5	83.9			
15	84.2	81.6	68.1	84.1			
16	90.2	82.9	69.0	86.2	87.7	85.9	83.7
17	86.1	77.6	68.6	85.8	84.3	83.3	85.6

区分	金融・保険業	飲食店、宿泊業	医療、福祉	教育、学習支援業	複合サービス事業	サービス業
平成12年						
13						
14						
15						
16	92.9	90.5	114.1	90.2	108.2	87.0
17	74.7	104.2	106.7	97.9	112.1	90.2

(3) 産業別の比較

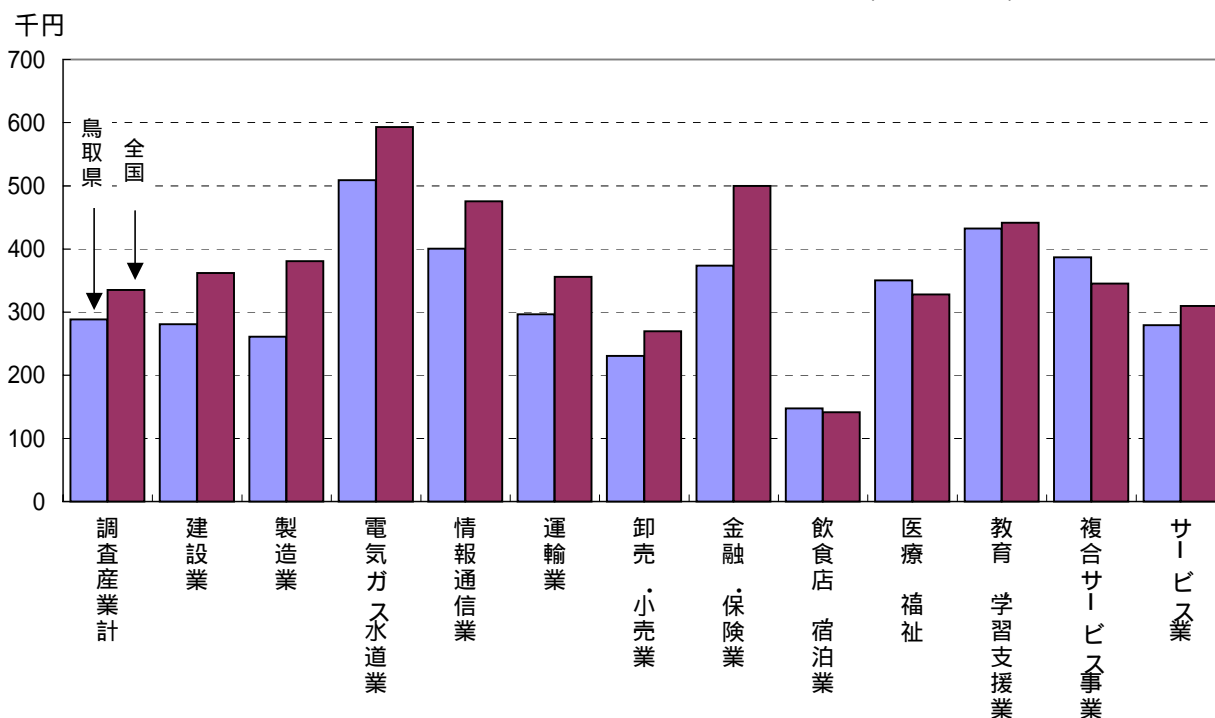
現金給与総額を産業別に前年と比較してみると、飲食店、宿泊業（14.9%増）、教育、学習支援業（8.8%増）など7産業で前年を上回った。

また、金融・保険業（18.3%減）、医療、福祉（7.2%減）など5産業で前年を下回った。

調査産業計の現金給与総額を100として産業別に比較すると、電気・ガス・熱供給・水道業（176.5）が最も高く、次いで教育、学習支援業（150.0）となった。

図3 産業別現金給与総額の前年比(5人以上)



表3 現金給与額の前年比の産業別比較(5人以上)

区分	調査産業計	建設業	製造業	電気ガス水道業	情報通信業	運輸業	卸売・小売業
平成12年	100.0	103.8	87.3				
13年	100.0	102.0	83.4				
14年	100.0	106.7	88.1	171.9			
15年	100.0	99.7	87.4	171.7			
16年	100.0	100.0	87.4	168.9	140.5	100.8	74.1
17年	100.0	97.4	90.6	176.5	139.0	102.8	80.0
全国(調査産業計)	100.0	108.0	113.7	177.1	142.0	106.3	80.5

区分	金融・保険業	飲食店、宿泊業	医療、福祉	教育、学習支援業	複合サービス事業	サービス業
平成12年						
13年						
14年						
15年						
16年	151.3	42.8	126.0	132.9	125.4	89.0
17年	129.5	51.2	121.4	150.0	134.2	96.9
全国(調査産業計)	149.3	42.3	98.0	131.9	103.0	92.5

(4) 男女別の比較

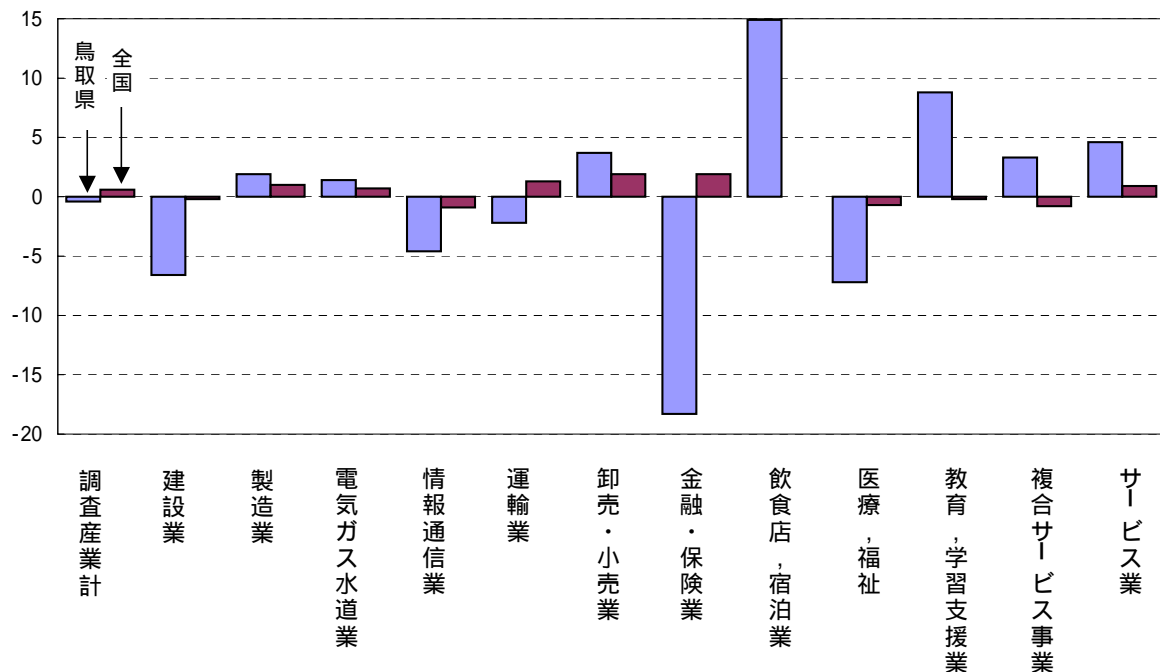
男女別の調査産業計の現金給与総額をみると、男性は345,716円、女性は214,259円となっている。

男性を100とした場合の女性の賃金は62.0となっている。これを産業別にみると、電気・ガス・熱供給・水道業の74.8が最も高く、卸売・小売業の44.2が最も低くなっている。



表4 現金給与総額の産業別男女別比較（5人以上）

区分	調査産業計	建設業	製造業	電気ガス水道業	情報通信業	運輸業	卸売・小売業
男性	345,716	304,598	335,469	524,937	443,266	309,653	308,620
女性	214,259	167,038	179,188	392,640	241,795	196,525	136,489
男性100に対する女性の割合	62.0	54.8	53.4	74.8	54.5	63.5	44.2

区分	金融・保険業	飲食店、宿泊業	医療、福祉	教育、学習支援業	複合サービス事業	サービス業
男性	485,922	206,921	450,285	490,173	430,541	330,082
女性	255,570	103,144	316,968	357,217	297,716	165,077
男性100に対する女性の割合	52.6	49.8	70.4	72.9	69.1	50.0

## 2 出勤日数及び労働時間

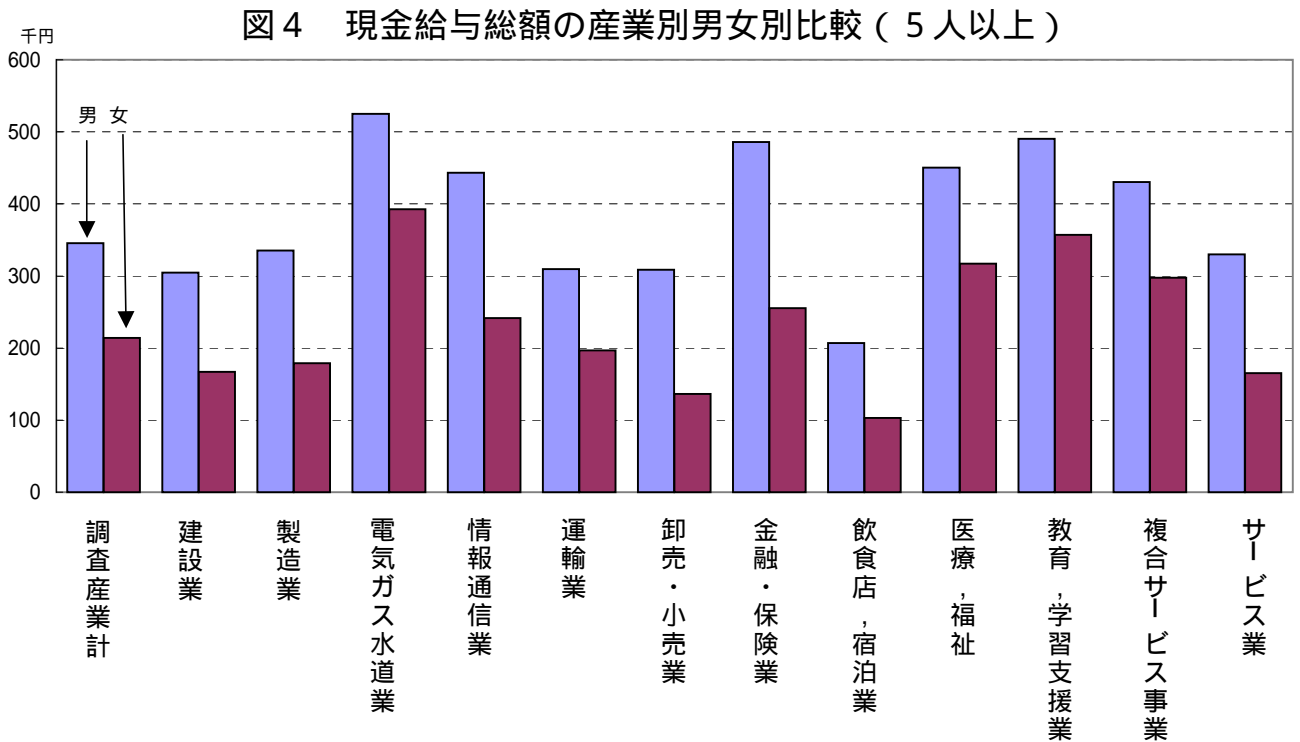
### (1) 出勤日数及び労働時間の動き

出勤日数は、調査産業計で 20.2 日、年間に換算すると 242.4 日となり前年より 7.2 日減少した。

総実労働時間は、155.5 時間で年間に換算すると 1866.0 時間となり前年と同じであった。

総実労働時間の内訳は、所定内労働時間が 147.4 時間、前年比 0.2% 増となった。

また、所定外労働時間は 8.1 時間、前年比 3.2% 減となった。

図5 労働時間の推移(前年比) (5人以上)  
- 調査産業計 -



表5 1人平均月間出勤日数及び労働時間 (5人以上)

区 分	出 勤			総 実			所 定 内			所 定 外		
	日 数	前 年 差		時 間 数	前 年 比		時 間 数	前 年 比		時 間 数	前 年 比	
	日	17年	16年	時間	17年	16年	時間	17年	16年	時間	17年	16年
調 査 産 業 計	20.2	-0.6	0.3	155.5	0.0	1.3	147.4	0.2	0.8	8.1	-3.2	10.5
建 設 業	21.1	-0.3	1.3	166.4	-3.4	15.2	159.5	0.1	11.1	6.9	-47.2	100.4
製 造 業	20.3	0.0	-0.1	164.4	0.4	-1.4	153.1	0.3	-1.8	11.3	0.6	2.1
電 気 ガ ス 水 道 業	19.3	0.0	0.7	152.8	-0.5	7.4	144.5	-0.2	4.5	8.3	-5.1	71.0
情 報 通 信 業	19.7	-0.1		155.8	-7.3		141.0	-3.7		14.8	-31.2	
運 輸 業	22.1	0.0		180.8	-0.2		162.6	0.8		18.2	-8.1	
卸 売 ・ 小 売 業	20.2	-2.6		142.0	0.7		137.0	-0.2		5.0	30.6	
金 融 ・ 保 険 業	19.6	-0.1		147.4	-2.5		140.5	-1.6		6.9	-17.0	
飲 食 店 ， 宿 泊 業	20.4	1.1		138.3	9.2		132.8	7.0		5.5	113.7	
医 療 ， 福 祉	19.5	-0.3		149.7	-1.6		144.4	-1.8		5.3	4.3	
教 育 ， 学 習 支 援 業	19.3	0.1		156.4	3.3		147.0	0.7		9.4	71.1	
複 合 サ ー ビ ス 事 業	19.7	0.4		153.0	3.2		148.8	3.5		4.2	-7.7	
サ ー ビ ス 業	20.1	-0.5		157.6	-0.4		149.6	-0.2		8.0	-4.4	
全国(調査産業計)	19.5	-0.1	0.0	150.2	-0.6	0.1	139.8	-0.7	-0.1	10.4	1.1	2.7

## (2) 全国との比較

全国の総実労働時間は、調査産業計で年間 1802.4 時間となり、鳥取県 (1866.0 時間) が 63.6 時間長くなっている。

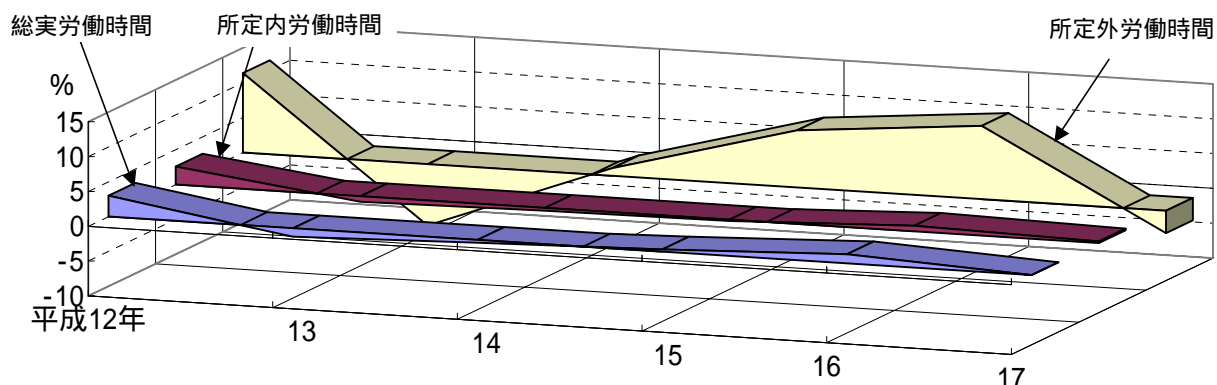
内訳は、所定内労働時間については、全国(1677.6 時間)より鳥取県(1768.8 時間)が 91.2 時間長くなっているが、所定外労働時間については、逆に全国 (124.8 時間) より鳥取県 (97.2 時間) が 27.6 時間短くなっている。

年間の総実労働時間を全国と比較すると、情報通信業が 64.8 時間、建設業が 56.4 時間など 5 産業で鳥取県が短くなっている。

逆に、飲食店,宿泊業が 253.2 時間、教育,学習支援業が 308.4 時間など 7 産業で鳥取県が長くなっている。

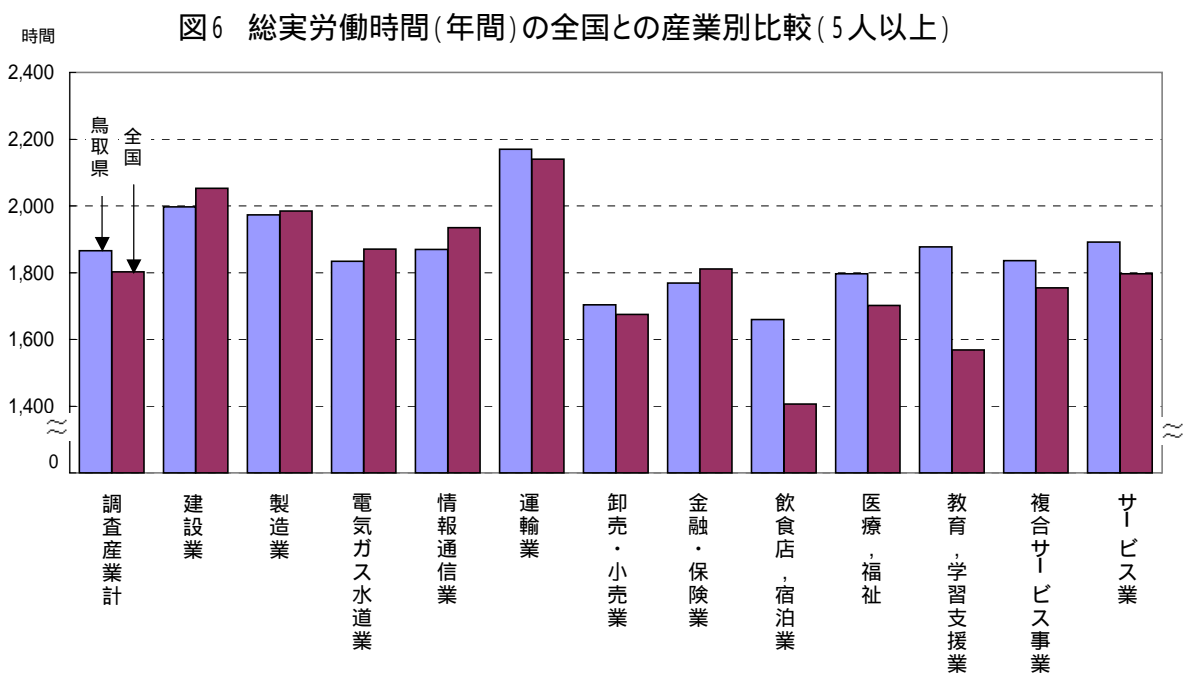

## (3) 産業別の比較

総実労働時間を産業別にみると、飲食店,宿泊業(9.2%増)、教育,学習支援業(3.3%増)など5産業で前年より増加したが、情報通信業(7.3%減)、建設業(3.4%減)など7産業は前年より減少した。

年間の総実労働時間をみると最も少ない産業は飲食店,宿泊業(1659.6 時間)、次いで卸売・小売業(1704.0 時間)であった。逆に、最も多い産業は、運輸業(2169.6 時間)であった。

所定外労働時間は、飲食店,宿泊業(113.7%増)、教育,学習支援業(71.1%増)など5産業で前年より増加したが、建設業(47.2%減)、情報通信業(31.2%減)など7産業で前年より減少した。

### 3 雇用

#### (1) 雇用の動き

常用労働者数は、調査産業計で 178,259 人、前年比 0.3% 減となった。

表6 年平均雇用状況(5人以上)

区 分	常 用			パ-トタイム			入 職 率			離 職 率		
	労働者数	前年比		労働者 比 率	前年差		入 職 率	前年差		離 職 率	前年差	
		17年	16年		17年	16年		17年	16年		17年	16年
調 査 産 業 計	178,259	-0.3	-1.8	21.0	0.7	-0.2	2.0	0.0	0.2	2.1	0.1	0.2
建 設 業	17,352	-7.6	1.6	5.5	2.1	0.4	1.7	0.2	0.4	2.4	0.4	1.1
製 造 業	37,862	-0.4	-3.6	18.2	1.8	1.4	1.4	0.4	-0.1	1.2	0.0	0.0
電 気 ガ ス 水 道 業	1,077	15.7	-2.6	1.0	-0.2	0.8	0.4	-0.6	-0.1	0.6	-0.5	0.3
情 報 通 信 業	2,578	0.7		22.6	5.1		2.0	0.6		2.1	1.0	
運 輸 業	10,077	0.9		8.4	-1.2		1.6	0.0		1.5	-0.1	
卸 売 ・ 小 売 業	35,928	5.7		41.0	2.9		2.7	0.6		2.9	1.1	
金 融 ・ 保 険 業	5,426	0.9		5.6	0.0		2.0	-0.2		1.4	-1.6	
飲 食 店 , 宿 泊 業	9,022	-10.4		53.1	-8.8		2.5	-0.7		3.0	-1.3	
医 療 , 福 祉	24,876	0.5		17.3	4.2		1.7	-0.3		1.8	0.2	
教 育 , 学 習 支 援 業	12,072	0.1		7.3	-4.5		2.9	-0.3		3.0	0.1	
複 合 サ ー ビ ス 事 業	3,177	-3.4		5.2	-5.8		1.3	-0.9		1.5	-1.2	
サ ー ビ ス 業	17,996	-1.9		15.5	-3.7		2.1	-0.9		2.3	-0.6	
全 国 ( 調 査 産 業 計 )	千人 43,094	0.5	0.6	25.3	0.0	2.7	2.2	0.0	0.1	2.2	0.0	0.0

(注) 1) パートタイム労働者比率は、常用労働者に占めるパートタイム労働者の割合。  
2) 入職(離職)率は、前月末労働者に対する入職(離職)の割合。

#### (2) 産業別の比較

常用労働者数を産業別にみると、電気・ガス・熱供給・水道業(15.7%増)卸売・小売業(5.7%増)など7産業で増加し、飲食店,宿泊業(10.4%減)、製造業(0.4%減)など5産業で減少した。

常用労働者数の構成比をみると、製造業(21.3%)が最も多く、次いで卸売・小売業(20.2%)となっている。

図7 常用労働者の産業別構成比(5人以上)

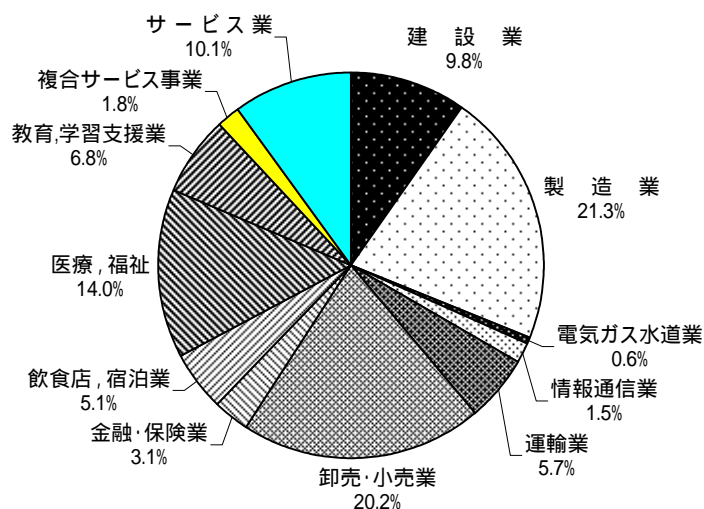

### (3) 男女別の比較

常用労働者のうち男性は、調査産業計で 100,432 人となり全体の 56.3% を占めている。産業別にみると、男性の占める割合が半数を超えているのは、飲食店、宿泊業（42.8%）、医療、福祉（24.9%）を除く全産業であった。

全国の男女比率をみると、調査産業計で男性の 57.7% に対し女性が 42.3% となり、鳥取県では全国と比較して女性の占める割合が 1.4 ポイント高くなっている。

図8 常用労働者の男女別構成比(5人以上)

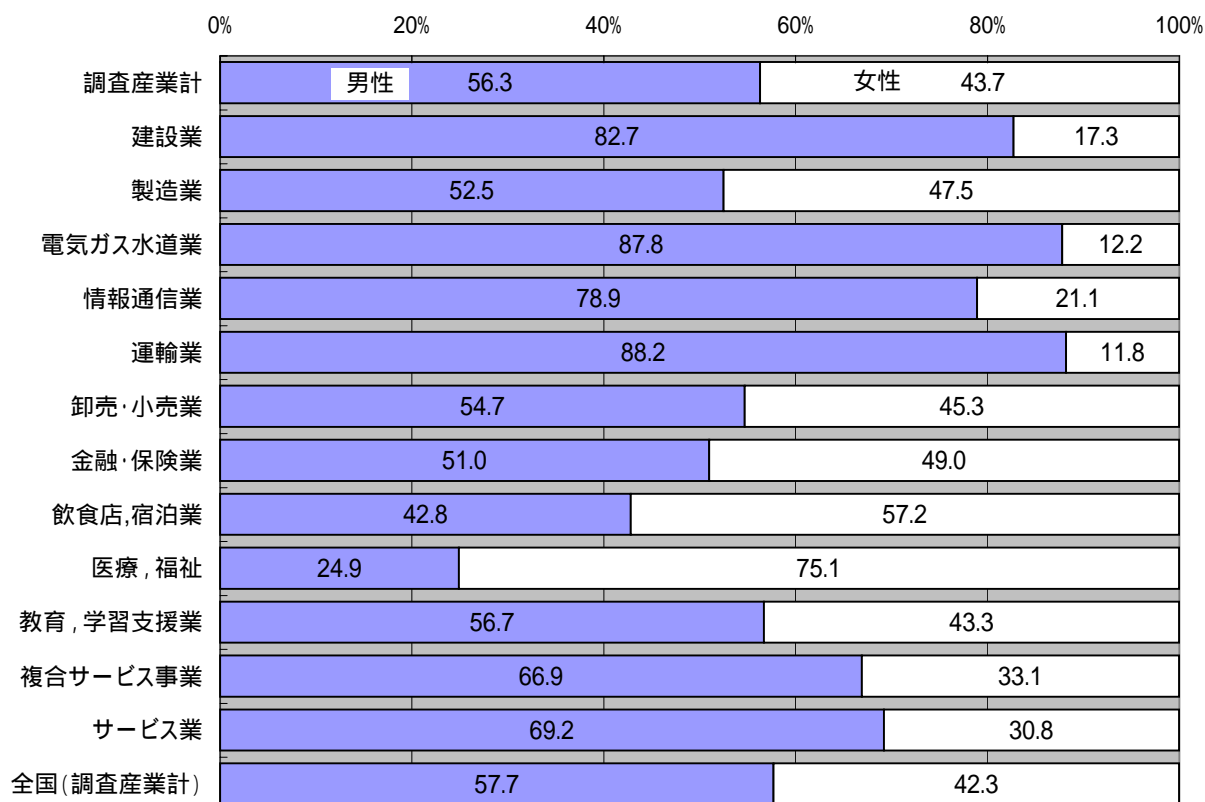

### (4) パートタイム労働者

常用労働者のうちパートタイム労働者数は、調査産業計で 37,345 人、前年比 2.7% 増となった。また、パートタイム労働者の比率は 21.0% で、前年を 0.7 ポイント上回った。

産業別にみると、飲食店、宿泊業（53.1%）が最も高く、次いで卸売・小売業（41.0%）、情報通信業（22.6%）となっている。男女別では、調査産業計で男性の 9.8% に対して、女性は 35.4% と男性のおよそ 3.6 倍になっている。

全国のパートタイム労働者の比率は、調査産業計 25.3% となり、鳥取県より 4.3 ポイント高くなっている。



( 5 ) 労働異動率

雇用の動きを労働異動率で見ると、調査産業計で入職率 2.0%、離職率 2.1%となり、離職超過となった。

月別で見ると、入職超過となったのは、新規採用の時期の4月のほか、6月、11月、12月であった。

図9 労働異動率の年別の推移（調査産業計）（5人以上）



図10 労働異動率の月別の推移（調査産業計）（5人以上）



## 事業所規模30人以上

### 1 賃金

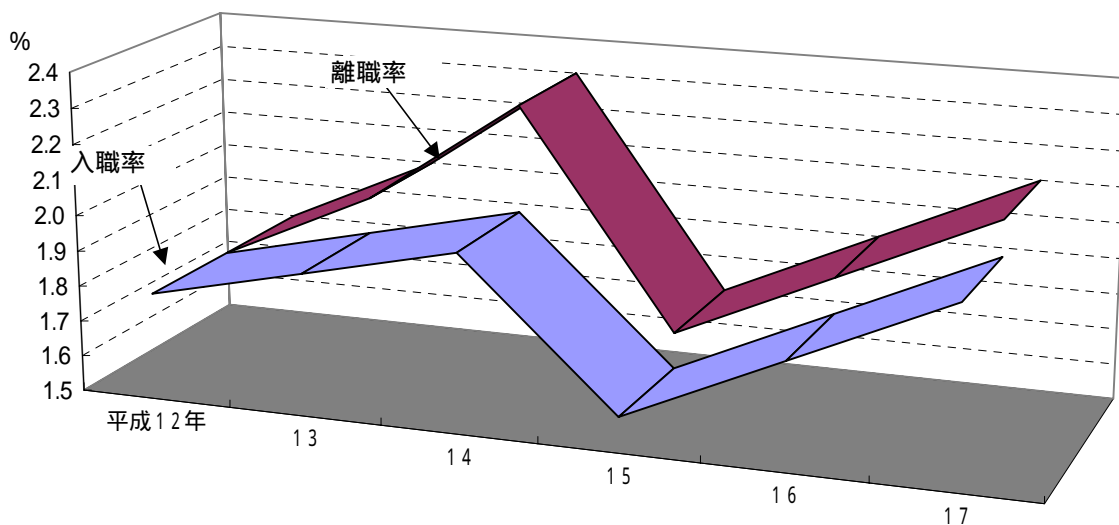
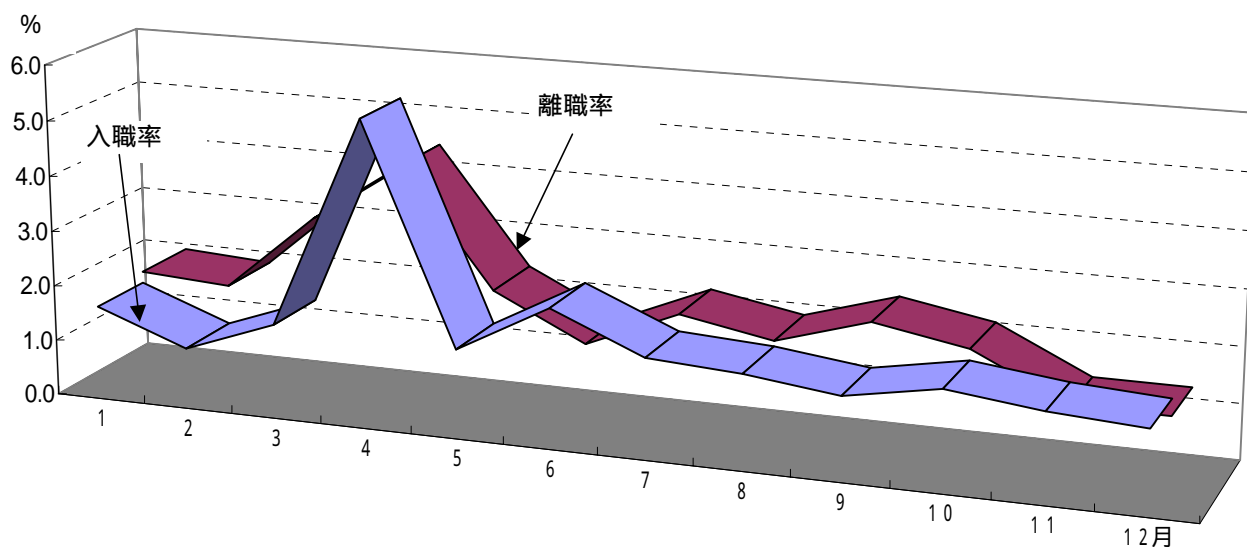
#### (1) 賃金の動き

現金給与総額は、調査産業計で308,546円、前年比0.1%減となった。

内訳は、きまって支給する給与が253,559円、前年比0.2%減、ボーナスを中心とした特別に支給された給与が54,987円(年間659,844円)で、前年より945円少なかった。

現金給与額の実質賃金指数は102.5で、前年比0.4%上昇となった。

図11 現金給与総額の推移(前年比)(30人以上)  
- 調査産業計 -



表7 1人平均月間現金給与額(30人以上)

区分	現金給与			きまって支給する			所定内			特別に支払われた給与		
	総額	前年比		給与	前年比		給与	前年比		給与	前年差	
	円	%	%	円	%	%	円	%	%	円	円	円
調査産業計	308,546	-0.1	0.9	253,559	-0.2	1.9	235,074	-0.1	1.2	54,987	-945	2,087
建設業	342,512	5.1	-7.3	302,005	2.3	2.0	278,143	2.6	-1.2	40,507	9,224	-32,372
製造業	281,716	1.3	3.8	235,402	1.6	2.6	212,300	1.6	1.1	46,314	-159	5,658
電気ガス水道業	511,793	1.1	4.3	382,444	1.1	1.9	352,111	1.1	1.6	129,349	-395	11,145
情報通信業	433,978	-0.7		325,861	-2.2		279,847	-2.6		108,117	2,311	
運輸業	322,491	-4.9		274,677	-3.8		252,929	-3.1		47,814	-5,466	
卸売・小売業	156,817	13.1		138,547	9.7		133,159	9.8		18,270	4,174	
金融・保険業	419,255	-1.5		328,234	0.8		314,737	-0.6		91,021	-8,147	
飲食店, 宿泊業	178,438	1.9		172,333	2.1		163,121	2.4		6,105	-382	
医療, 福祉	407,701	-1.5		320,329	-1.1		294,415	-1.3		87,372	-3,021	
教育, 学習支援業	486,994	1.5		367,748	1.2		360,589	1.7		119,246	1,726	
複合サービス事業	374,969	6.6		298,227	4.3		287,313	3.9		76,742	7,865	
サービス業	289,929	-1.5		244,552	-0.2		229,966	-0.3		45,377	4,207	
全国(調査産業計)	380,438	1.0	-0.8	300,918	0.7	-0.1	275,205	0.6	-0.5	79,520	1,936	-4,609

( 2 ) 全国との比較

全国の現金給与総額を 100 とした鳥取県の賃金水準は、調査産業計で 81.1 となり、前年 ( 86.5 ) より 5.4 ポイント拡大した。

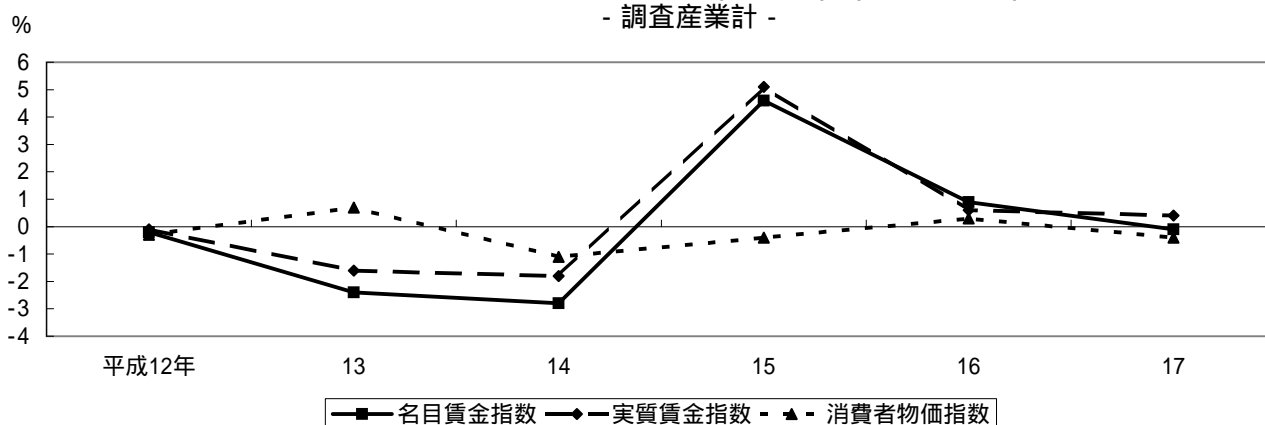
産業別にみると、卸売・小売業 ( 52.8 ) の格差が最も大きく、飲食店、宿泊業 ( 102.9 )、医療、福祉 ( 108.5 )、複合サービス事業 ( 109.4 ) が全国を上回っている。

図12 現金給与総額の全国との産業別比較(30人以上)



表 8 現金給与総額の全国との産業別比較 ( 全国の各産業 = 100 ) ( 30 人以上 )

区 分	調査産業計	建設業	製造業	電気ガス水道業	情報通信業	運輸業	卸売・小売業
平成12年	82.9	78.0	69.5				
13	81.8	76.1	66.8				
14	78.0	80.2	68.1	81.7			
15	78.4	86.3	65.7	80.2			
16	86.5	75.4	68.5	83.3	85.9	92.8	48.3
17	81.1	77.9	67.1	83.5	85.0	87.6	52.8

区 分	金融・保険業	飲食店、宿泊業	医療、福祉	教育、学習支援業	複合サービス事業	サービス業
平成12年						
13						
14						
15						
16	77.9	102.8	110.3	97.6	103.8	92.7
17	75.5	102.9	108.5	98.6	109.4	90.9

( 3 ) 産業別の比較

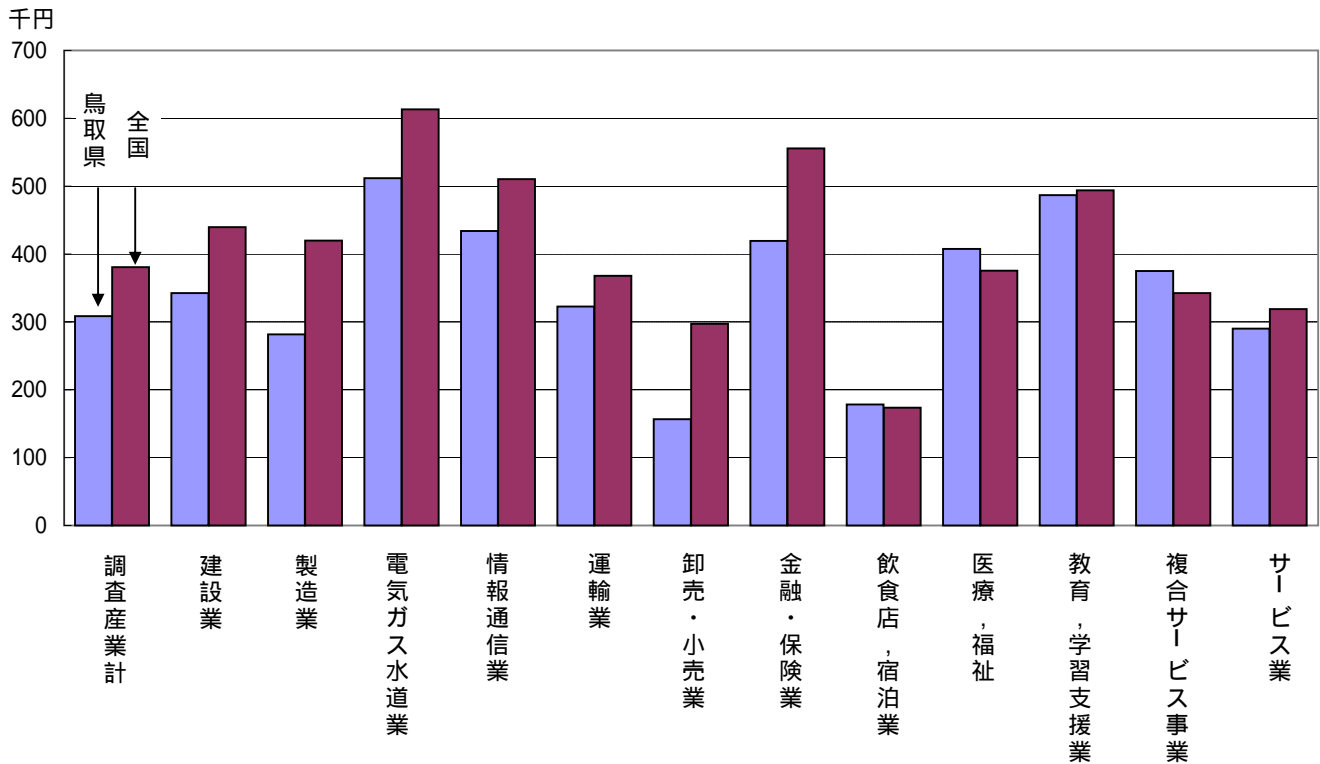
現金給与総額を産業別に前年と比較してみると、卸売・小売業( 13.1%増 )、複合サービス事業( 6.6%増 )など7産業で前年を上回った。

調査産業計の現金給与総額を 100 として産業別に比較すると電気・ガス・熱供給・水道業( 165.9 )が最も高く、次いで教育、学習支援業( 157.8 )となっている。逆に最も低いのは、卸売・小売業( 50.8 )で、次いで飲食店、宿泊業( 57.8 )となっている。

図13 産業別現金給与額の前年比(30人以上)



表9 現金給与額の産業別比較(30人以上)

区分	調査産業計	建設業	製造業	電気ガス水道業	情報通信業	運輸業	卸売・小売業
平成12年	100.0	103.8	87.3				
13	100.0	102.0	83.4				
14	100.0	106.7	88.1	171.9			
15	100.0	99.7	87.4	171.7			
16	100.0	100.0	87.4	168.9	134.6	104.0	42.7
17	100.0	111.0	91.3	165.9	140.7	104.5	50.8
全国(調査産業計)	100.0	115.5	110.3	161.2	134.2	96.8	78.1

区分	金融・保険業	飲食店、宿泊業	医療、福祉	教育、学習支援業	複合サービス事業	サービス業
平成12年						
13						
14						
15						
16	130.3	53.9	127.0	147.5	109.6	90.4
17	135.9	57.8	132.1	157.8	121.5	94.0
全国(調査産業計)	146.0	45.6	98.7	129.8	90.1	83.9

#### (4) 男女別の比較

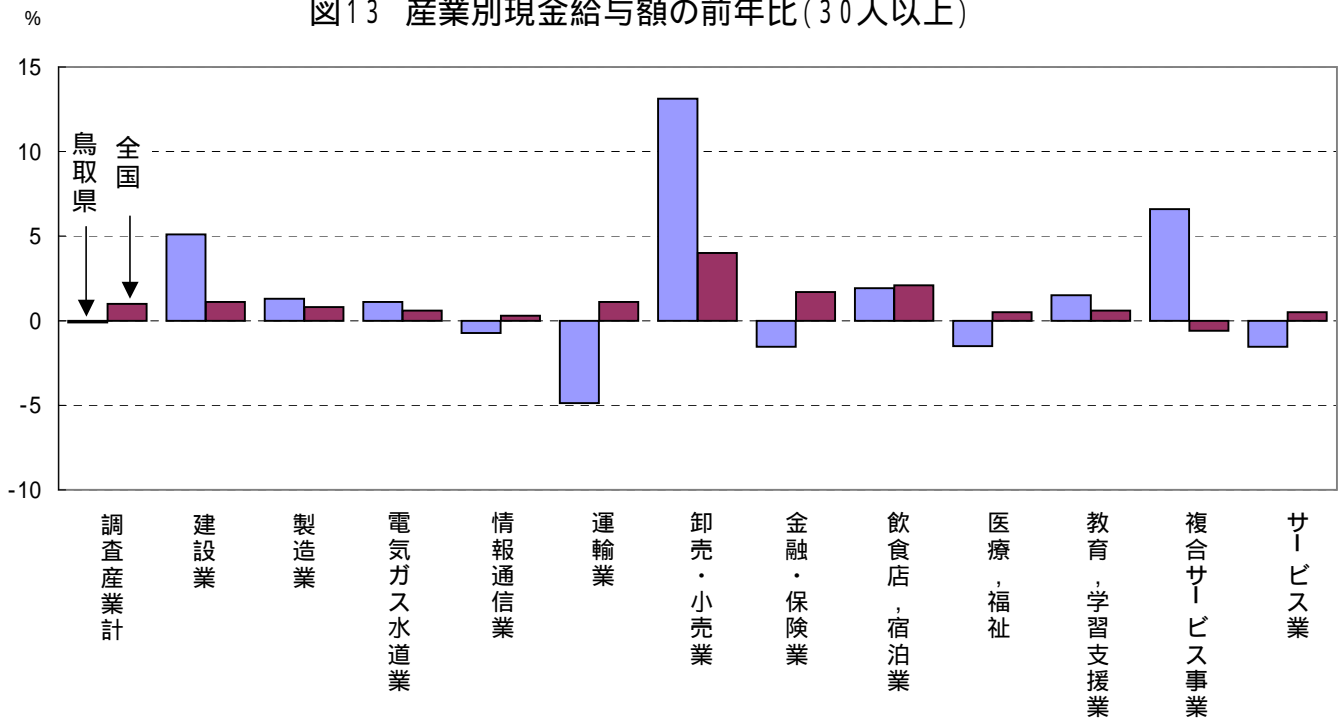
男女別の調査産業計の現金給与総額をみると、男性は 359,679 円、女性は 239,214 円となっている。

男性を 100 とした場合の女性の賃金割合は 66.5 となっている。

これを産業別にみると、医療、福祉の 84.4 が最も高く、サービス業の 48.9 が最も低くなっている。

図14 現金給与総額の産業別男女別比較(30人以上)



表10 現金給与総額の産業別男女別比較(30人以上)

区分	調査産業計	建設業	製造業	電気ガス水道業	情報通信業	運輸業	卸売・小売業
男性	359,679	353,971	350,248	524,874	473,987	336,195	209,551
女性	239,214	249,751	196,130	421,754	242,760	209,395	104,996
男性 100 に対する女性の割合	66.5	70.6	56.0	80.4	51.2	62.3	50.1

区分	金融・保険業	飲食店、宿泊業	医療、福祉	教育、学習支援業	複合サービス事業	サービス業
男性	527,562	233,943	456,526	532,098	411,763	337,493
女性	276,335	137,679	385,465	390,704	287,015	165,144
男性 100 に対する女性の割合	52.4	58.9	84.4	73.4	69.7	48.9

(5) 賞与の支給状況

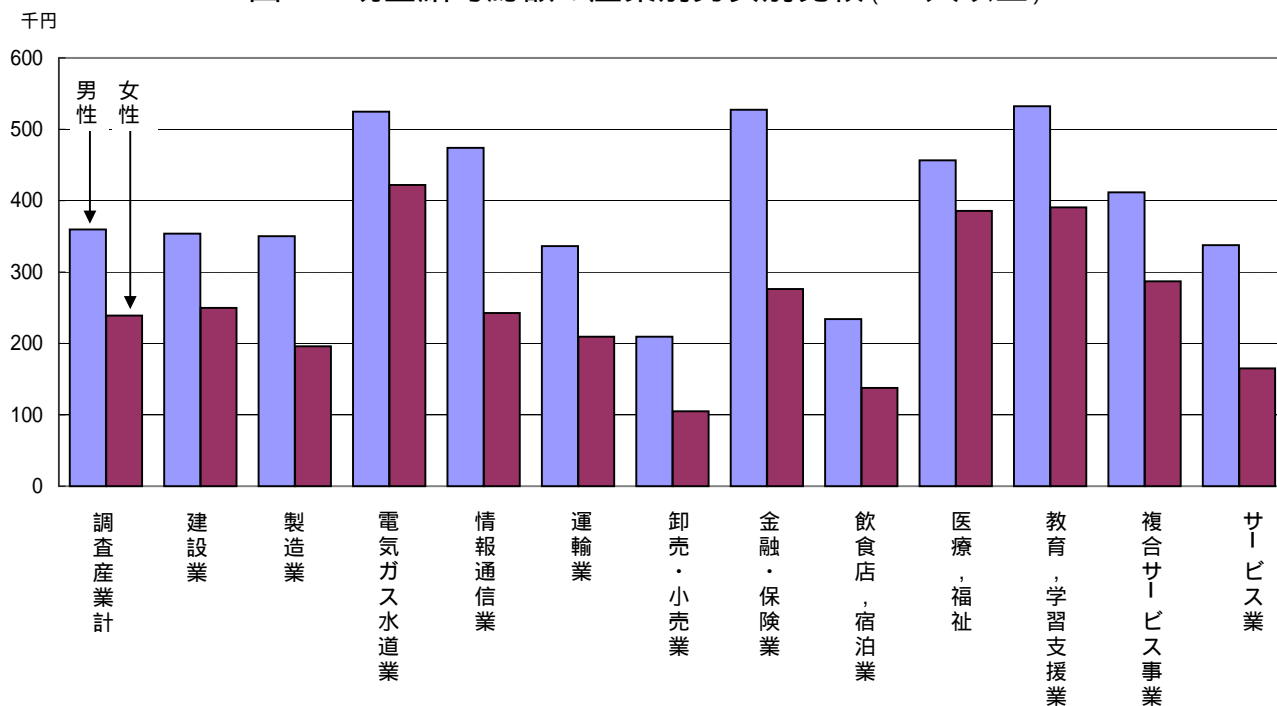
夏季賞与(6月～8月支給)の支給総額は、調査産業計で352,311円、前年比9.3%減となった。

年末賞与(11月～翌年1月支給)は370,928円、前年比8.3%減となった。

所定内給与に対する割合は、夏季給与(1.17か月)が前年(1.28か月)より0.11か月減、年末賞与(1.21か月)が前年(1.44か月)より0.23か月減少した。

表11 賞与の支給状況(30人以上)

区 分	夏 季 賞 与					年 末 賞 与				
	支給労働者		所定内給与に			支給労働者		所定内給与に		
	1人平均	前年比		対する割合		1人平均	前年比		対する割合	
		支給額	17年	16年	17年		16年	支給額	17年	16年
	円	%	%	ヶ月	ヶ月	円	%	%	ヶ月	ヶ月
調 査 産 業 計	352,311	-9.3	-13.1	1.17	1.28	370,928	-8.3	7.1	1.21	1.44
建 設 業	257,894	32.3	-48.9	0.76	0.75	280,025	9.0	-22.1	0.85	0.84
製 造 業	314,432	-5.9	5.8	1.03	1.16	313,201	-4.3	-2.2	1.08	1.12
電 気 ガ ス 水 道 業	767,207	1.7	-6.9	2.24	2.23	800,201	0.0	2.4	2.41	2.54
情 報 通 信 業	645,520	14.6		2.02		645,482	-1.8		2.00	
運 輸 業	319,347	-24.5		1.35		292,967	-22.6		1.17	
卸 売 ・ 小 売 業	95,764	-27.7		0.64		135,618	-12.9		0.81	
金 融 ・ 保 険 業	682,346	-3.1		2.22		498,261	-21.2		1.71	
飲 食 店 , 宿 泊 業	69,122	12.8		0.39		72,246	18.2		0.39	
医 療 , 福 祉	481,397	-1.6		1.46		557,368	5.3		1.86	
教 育 , 学 習 支 援 業	700,586	-0.1		1.83		823,276	2.4		2.09	
複 合 サ ー ビ ス 事 業	466,911	-1.5		1.50		471,876	8.2		1.56	
サ ー ビ ス 業	299,938	-14.1		1.02		305,379	-21.0		0.99	
全 国 (調 査 産 業 計)	470,286	0.5	-1.0	1.29	1.29	502,218	1.5	1.4	1.43	1.40

図15 賞与の前年比の推移(調査産業計)(30人以上)

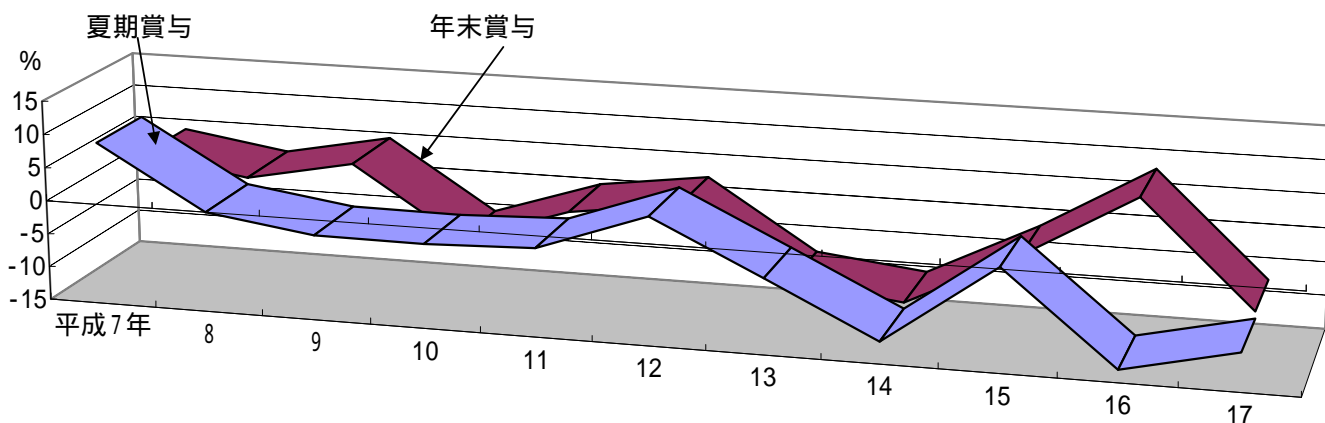

## 2 出勤日数及び労働時間

### (1) 出勤日数及び労働時間の動き

出勤日数は、調査産業計で 19.9 日、年間に換算すると 238.8 日となり前年と比べて 10.8 日減少した。

総実労働時間は、154.8 時間、前年比 0.8% 減となった。年間では 1857.6 時間となり前年より 13.2 時間減少した。

総実労働時間の内訳は、所定内労働時間が 145.5 時間、前年比 0.5% 減となった。また、所定外労働時間は 9.3 時間、前年比 4.6% 減となった。

図 1 6 労働時間の推移（前年比）（30人以上）  
- 調査産業計 -



表 1 2 1人平均月間出勤日数及び労働時間（30人以上）

区 分	出 勤			総 実			所 定 内			所 定 外		
	日 数	前 年 差		時 間 数	前 年 比		時 間 数	前 年 比		時 間 数	前 年 比	
	日	17年	16年	時間	17年	16年	時間	17年	16年	時間	17年	16年
調 査 産 業 計	19.9	-0.9	0.3	154.8	-0.8	0.7	145.5	-0.5	1.1	9.3	-4.6	-3.6
建 設 業	21.9	0.0	0.4	175.5	1.5	3.0	163.3	1.5	4.1	12.2	0.0	-9.3
製 造 業	20.1	0.0	0.0	165.1	-0.1	-1.7	153.0	0.1	-1.8	12.1	-1.1	-0.6
電 気 ガ ス 水 道 業	19.1	-0.1	0.6	153.0	-0.2	7.2	143.2	-0.5	3.8	9.8	4.6	82.7
情 報 通 信 業	19.6	0.2		154.5	-1.3		137.0	-1.0		17.5	-4.1	
運 輸 業	21.8	0.2		179.4	-2.0		162.4	0.2		17.0	-19.2	
卸 売 ・ 小 売 業	18.9	-6.3		119.2	2.6		114.9	2.6		4.3	4.3	
金 融 ・ 保 険 業	19.6	0.0		148.1	1.9		141.6	0.9		6.5	27.2	
飲 食 店 ， 宿 泊 業	20.8	-0.1		146.9	-0.4		141.0	-0.3		5.9	-3.8	
医 療 ， 福 祉	18.9	-0.5		153.4	-1.3		147.0	-1.4		6.4	1.2	
教 育 ， 学 習 支 援 業	19.4	-0.3		153.7	-3.2		149.2	-2.7		4.5	-17.0	
複 合 サ ー ビ ス 事 業	20.1	0.3		153.8	2.1		148.0	1.6		5.8	19.1	
サ ー ビ ス 業	19.8	-0.1		159.3	-0.2		148.8	0.0		10.5	-2.1	
全 国 (調 査 産 業 計)	19.4	-0.2	0.0	152.4	-0.5	0.6	140.0	-0.6	0.4	12.4	0.4	4.1

## (2) 全国との比較

全国の総実労働時間は、調査産業計で年間 1828.8 時間となり、鳥取県 (1857.6 時間) が 28.8 時間長くなっている。

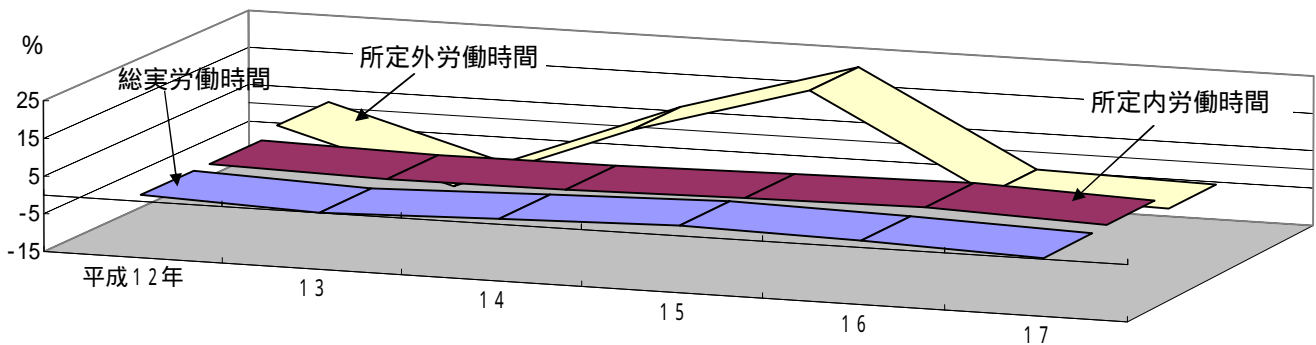
内訳は、所定内労働時間が、全国 (1680.0 時間) より鳥取県 (1746.0 時間) が 66.0 時間長くなっているが、所定外労働時間は、逆に全国 (148.8 時間) より鳥取県 (111.6 時間) が 37.2 時間短くなっている。

全国と比較して年間の総実労働時間の短い産業は、卸売・小売業 (1430.4 時間)、情報通信業 (1854.0 時間) など 5 産業となっている。

逆に、全国より年間の総実労働時間の長い産業は、教育,学習支援業 (1844.4)、飲食店,宿泊業 (1762.8) など 7 産業となっている。

図17 総実労働時間(年間)の全国との産業別比較(30人以上)

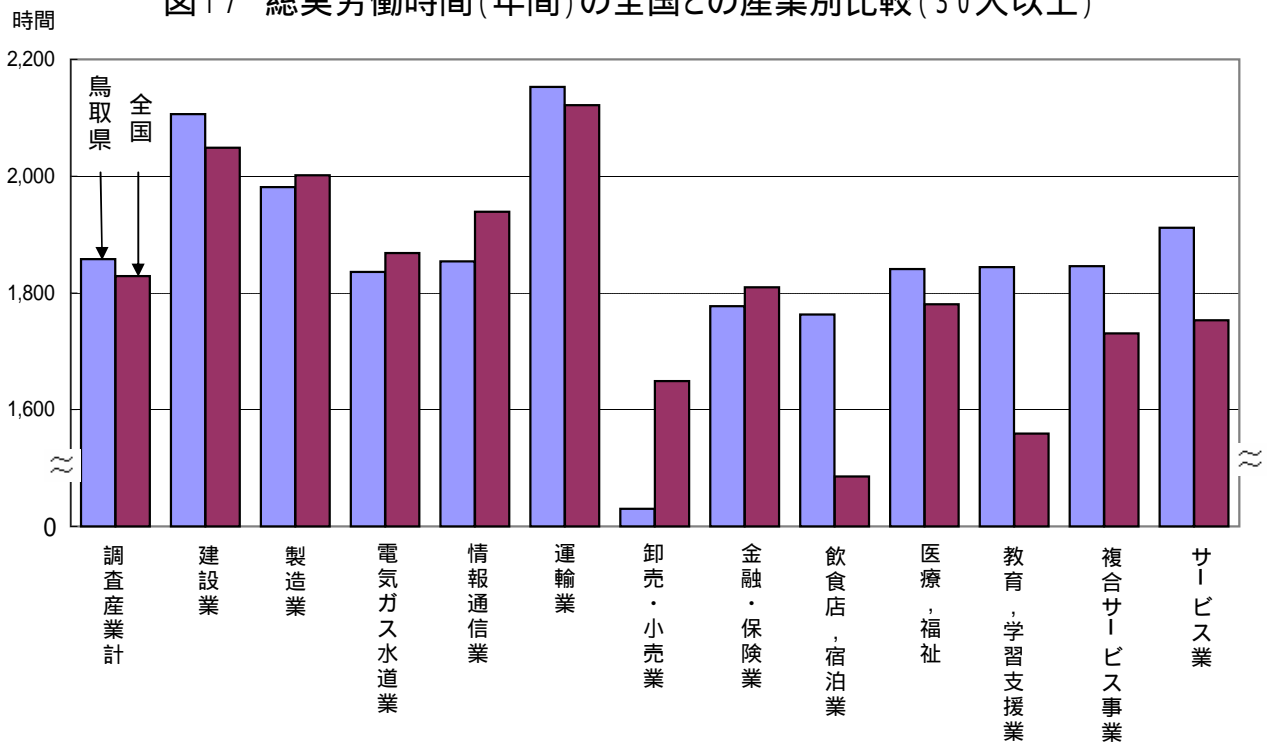

## (3) 産業別の比較

総実労働時間を産業別にみると、卸売・小売業 (2.6%増)、複合サービス事業 (2.1%増) など 4 産業で前年より増加したが、教育,学習支援業 (3.2%減)、運輸業 (2.0%減) など 8 産業は前年より減少した。

年間の総実労働時間をみると、最も少ない産業は、卸売・小売業 (1430.4 時間)、次いで飲食店,宿泊業 (1762.8 時間) であった。逆に、最も多い産業は運輸業 (2152.8 時間) であった。

所定外労働時間は、金融・保険業 (27.2%増)、複合サービス事業 (19.1%増)、など 5 産業で前年より増加したが、運輸業 (19.2%減)、教育,学習支援業 (17.0%減) など 6 産業で前年より減少した。



### 3 雇用

#### (1) 雇用の動き

常用労働者数は、調査産業計で 98,232 人で、前年と比べて 2.2% 増となった。

図 1 8 常用労働者の推移（前年比）（30人以上）



表 1 3 年平均雇用状況（30人以上）

区 分	常 用			パ ー ト ー タ イ ム			入 職 率			離 職 率		
	労働者数	前年比		労働者比	前年差		%	前年差		%	前年差	
		17年	16年		17年	16年		17年	16年		17年	16年
調 査 産 業 計	人	%	%	%	ポ イ ント	ポ イ ント	%	ポ イ ント	ポ イ ント	%	ポ イ ント	ポ イ ント
調 査 産 業 計	98,232	2.2	1.1	20.6	1.1	-1.3	1.7	-0.3	0.3	1.8	0.1	0.1
建 設 業	4,912	-5.4	2.5	0.8	0.0	0.8	0.7	-0.6	0.7	1.4	0.4	0.3
製 造 業	29,588	0.0	-1.7	14.4	0.1	0.9	1.1	0.1	0.0	1.1	0.1	-0.1
電 気 ガ ス 水 道 業	745	-2.5	-20.0	1.5	0.1	1.0	0.3	-0.7	-0.1	0.8	-0.2	0.2
情 報 通 信 業	1,832	2.9		28.6	3.6		2.4	0.4		2.3	0.8	
運 輸 業	6,808	2.2		8.7	0.3		1.6	-0.3		1.5	-0.3	
卸 売 ・ 小 売 業	15,028	18.0		64.3	-0.3		3.3	-0.2		3.5	1.3	
金 融 ・ 保 険 業	2,094	4.3		6.9	-0.8		0.8	-0.4		1.0	-0.7	
飲 食 店 ， 宿 泊 業	3,815	-5.9		38.3	0.8		1.2	-1.3		2.2	-0.4	
医 療 ， 福 祉	16,165	1.6		11.9	0.8		1.7	-0.5		1.6	-0.2	
教 育 ， 学 習 支 援 業	6,454	-1.4		6.7	1.1		2.1	-0.5		2.2	-0.3	
複 合 サ ー ビ ス 事 業	1,710	-0.7		7.9	0.7		1.4	-2.6		1.9	-1.1	
サ ー ビ ス 業	9,083	0.4		11.7	-2.3		2.2	-1.1		2.2	-0.6	
全 国 (調 査 産 業 計)	千人											
全 国 (調 査 産 業 計)	25,084	0.5	0.1	21.4	0.0	2.3	1.9	0.0	0.0	1.9	0.0	-0.1

( 2 ) 産業別の比較

常用労働者数を産業別にみると、卸売・小売業（18.0%増）、情報通信業（2.9%増）、運輸業（2.2%増）など5産業で増加し、飲食店、宿泊業（5.9%減）、建設業（5.4%減）など6産業は減少した。

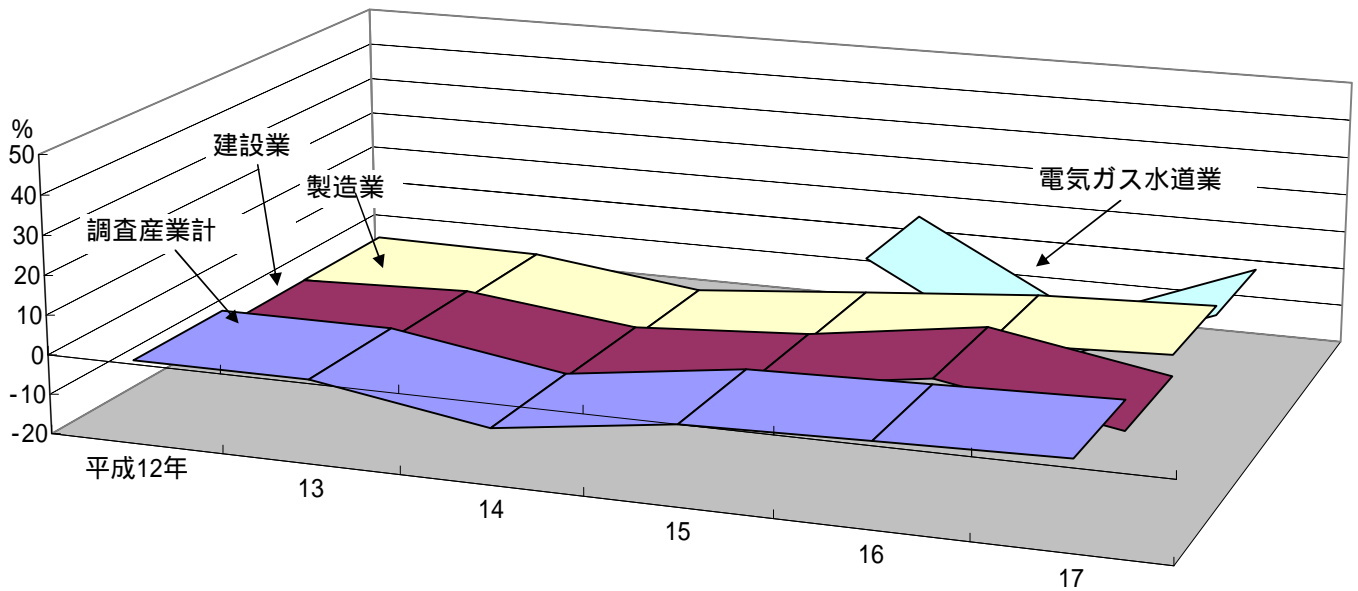
常用労働者数の構成比をみると、製造業（30.1%）が最も多く、次いで医療、福祉（16.5%）となり、この2産業で全体の約5割を占めている。

図19 常用労働者の産業別構成比（30人以上）

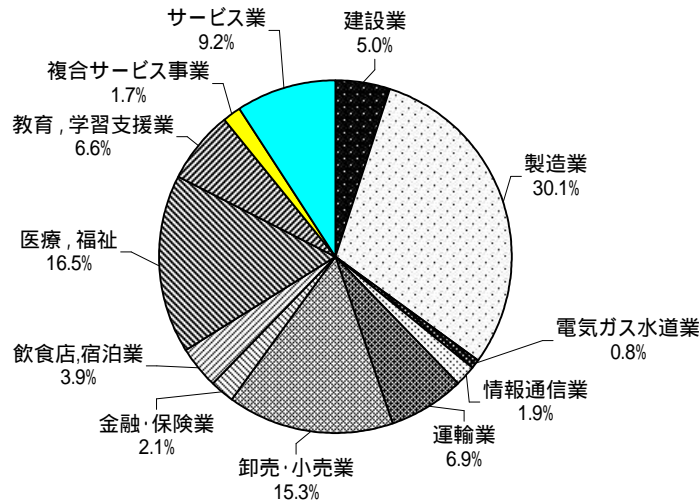

( 3 ) 男女別の比較

常用労働者数のうち男性は、調査産業計で56,552人となり全体の57.6%を占めている。産業別にみると、卸売・小売業、飲食店、宿泊業、医療、福祉で女性の占める割合が半数を超えている。

全国の男女比率をみると、調査産業計で男性の60.1%に対し女性の39.9%となり、鳥取県では全国と比較して女性の占める割合が2.5ポイント高くなっている。

図20 常用労働者の男女別構成比（30人以上）

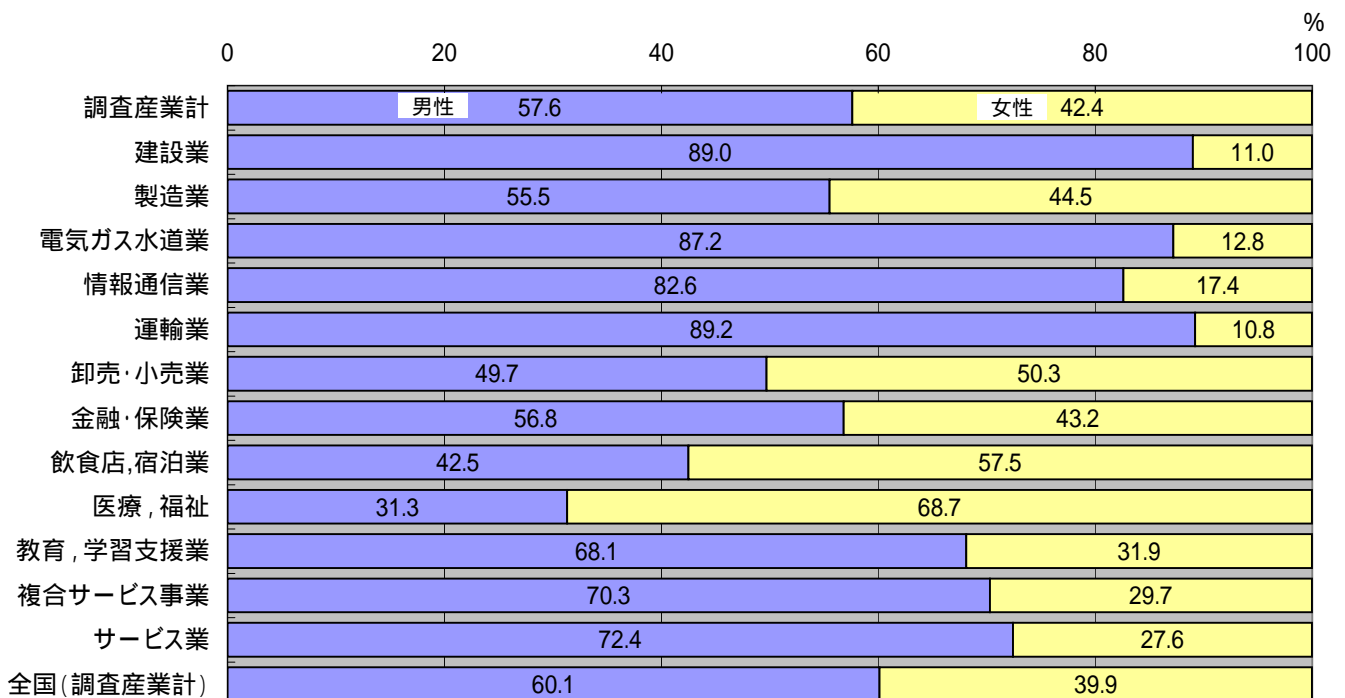

#### (4) パートタイム労働者

常用労働者のうちパートタイム労働者数は、調査産業計で20,264人、前年比8.2%増となった。また、パートタイム労働者の比率は20.6%で、前年を1.1ポイント上回った。

産業別にみると、卸売・小売業(64.3%)が最も高く、次いで飲食店、宿泊業(38.3%)、情報通信業(28.6%)となっている。男女別では、調査産業計で男性の11.5%に対して、女性は33.0%と男性のおよそ2.9倍になっている。

全国のパートタイム労働者の比率は、調査産業計21.4%となり、鳥取県より0.8ポイント高くなっている。

図2-1 パートタイム労働者比率の年別の推移(30人以上)



図2-2 パートタイム労働者比率の月別の推移(30人以上)



### (5) 労働異動率

雇用の動きを労働異動率で見ると、調査産業計で入職率 1.7% に対して離職率は 1.8% となった。

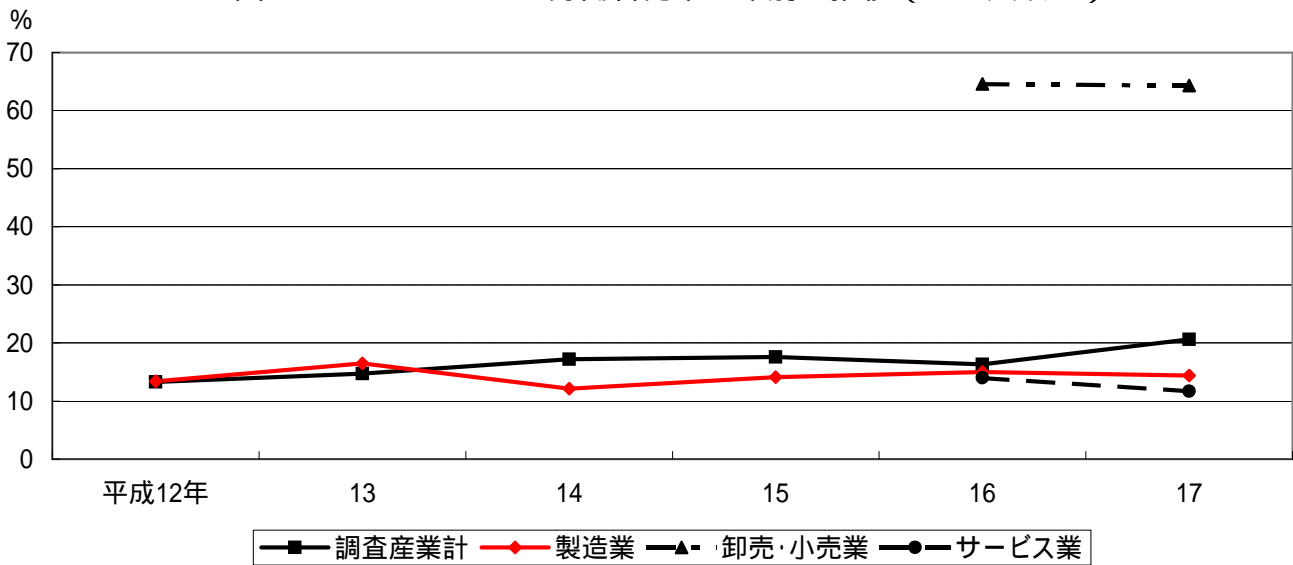
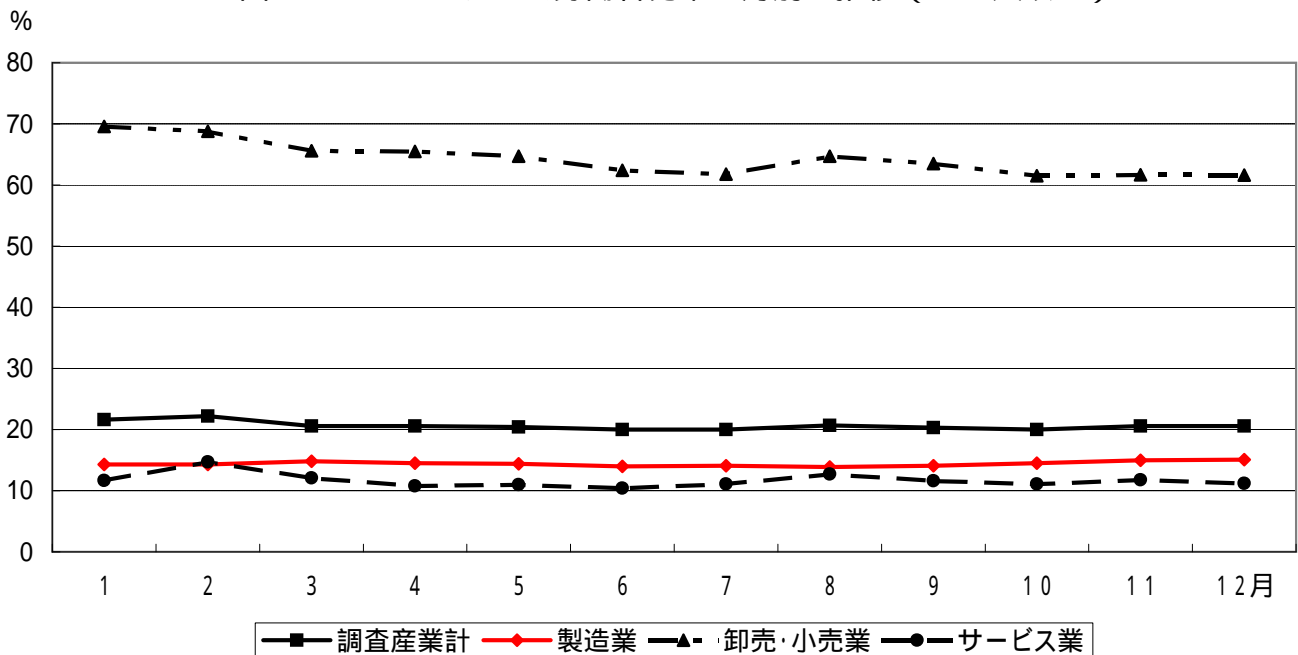
月別で見ると、入職超過となったのは、新規採用の時期の4月のほか6月、8月、11月、12月であった。

図23 労働異動率の年別の推移（調査産業計）（30人以上）



図24 労働異動率の月別の推移（調査産業計）（30人以上）



## 事業所規模別の比較

### 1 賃金

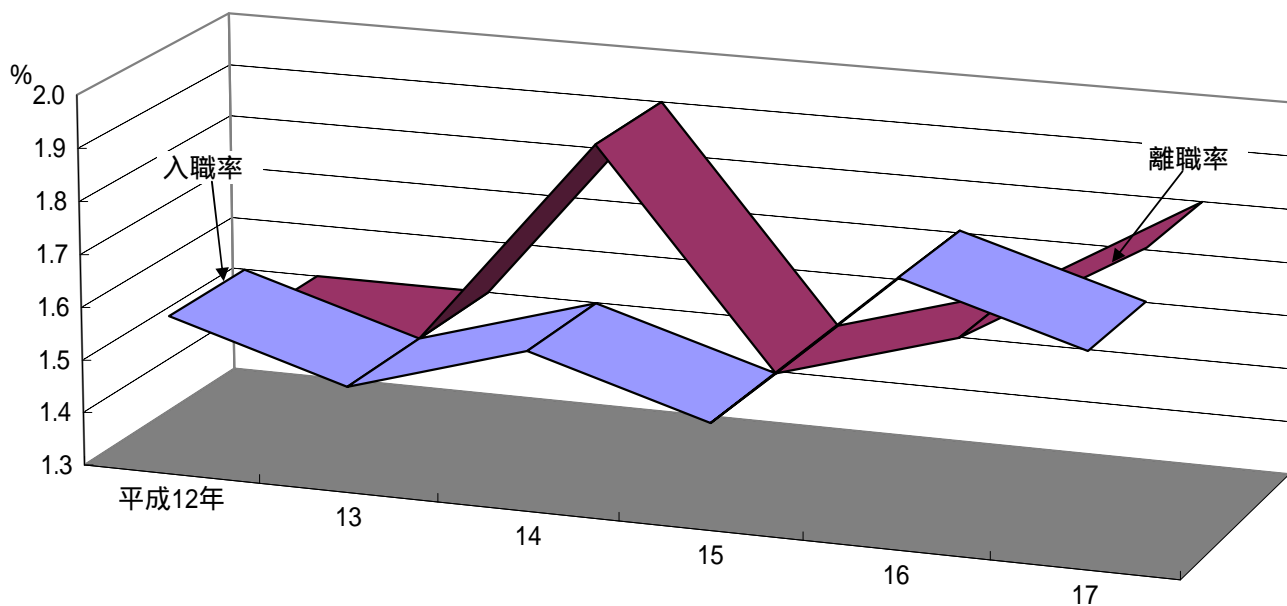
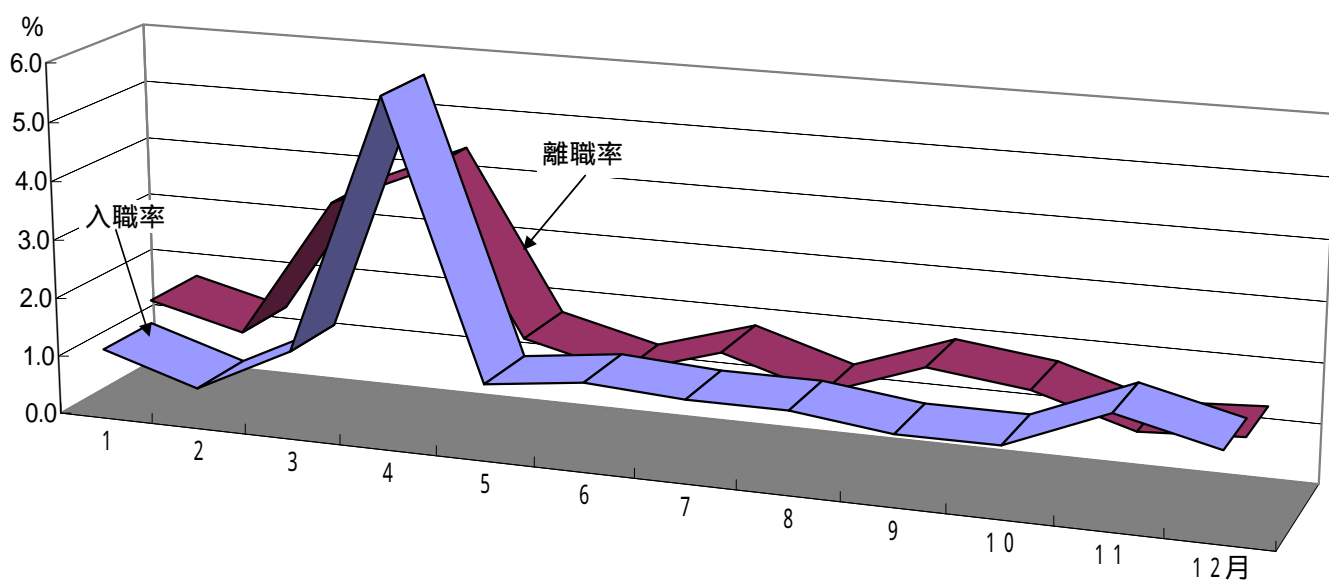
規模100人以上の調査産業計の現金給与総額を100とした場合、規模30～99人が84.3、前年差2.0ポイント拡大、規模5～29人が78.3、前年差1.5ポイント縮小となった。

図25 現金給与総額の規模別比較（調査産業計）



表14 現金給与総額の規模別比較（調査産業計）

区 分	調 査 産 業 計					
	100人以上		30～99人		5人～29人	
	実 額	格 差	実 額	格 差	実 額	格 差
平成12年	円	%	円	%	円	%
	355,527	100.0	305,694	86.0	275,730	77.6
13	345,186	100.0	305,487	88.5	285,160	82.6
14	348,436	100.0	253,158	72.7	279,924	80.3
15	353,974	100.0	253,851	71.7	268,062	75.7
16	351,885	100.0	303,571	86.3	270,353	76.8
17	336,539	100.0	283,608	84.3	263,545	78.3

## 2 労働時間

調査産業計の総実労働時間を比較すると、規模100人以上が156.7時間(年間1880.4時間)、規模30～99人が153.1時間(年間1837.2時間)、規模5～29人が156.5時間(年間1878.0時間)となった。

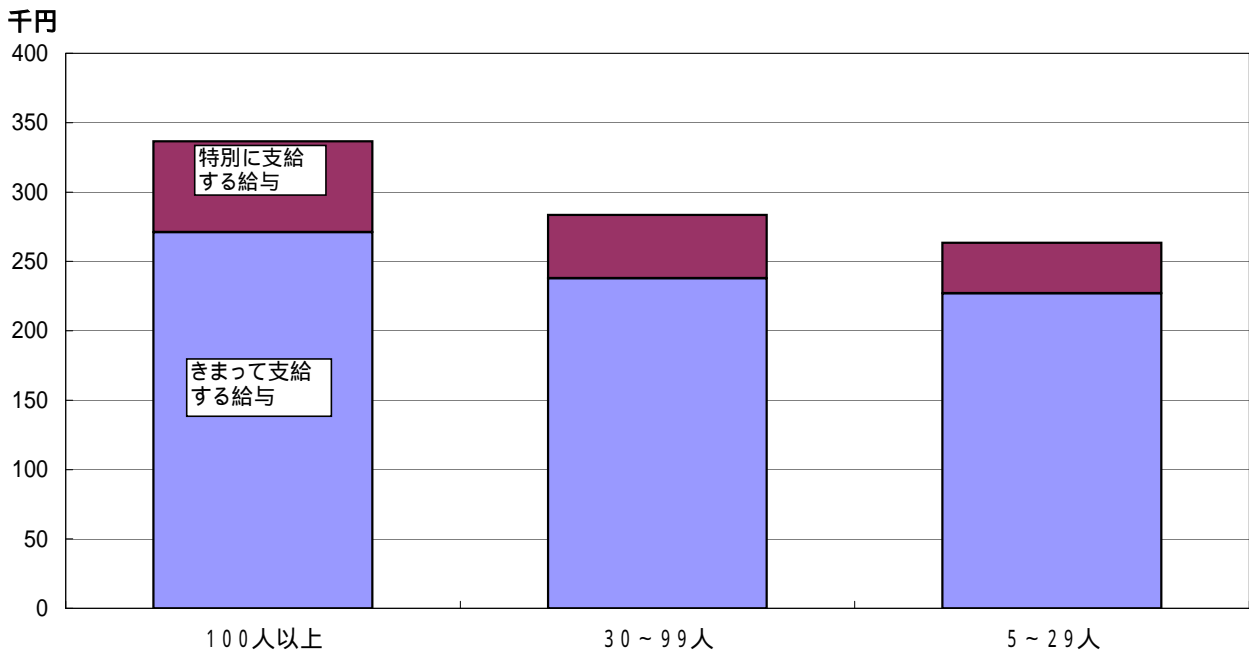
図26 総実労働時間(年間)の規模別比較(調査産業計)



表15 総実労働時間の規模別比較(調査産業計)

区 分	調 査 産 業 計					
	100人以上		30～99人		5～29人	
	月 間	年 間	月 間	年 間	月 間	年 間
平成12年	時間 155.5	時間 1,866.0	時間 160.8	時間 1,929.6	時間 159.4	時間 1,912.8
13	153.7	1,844.4	158.8	1,905.6	157.2	1,886.4
14	155.4	1,864.8	157.7	1,892.4	155.5	1,866.0
15	157.6	1,891.2	157.9	1,894.8	153.2	1,838.4
16	160.3	1,923.6	161.0	1,932.0	156.6	1,879.2
17	156.7	1,880.4	153.1	1,837.2	156.5	1,878.0

# 統計表

## 第 1 - 1 表 名目賃金指数（現金給与総額）

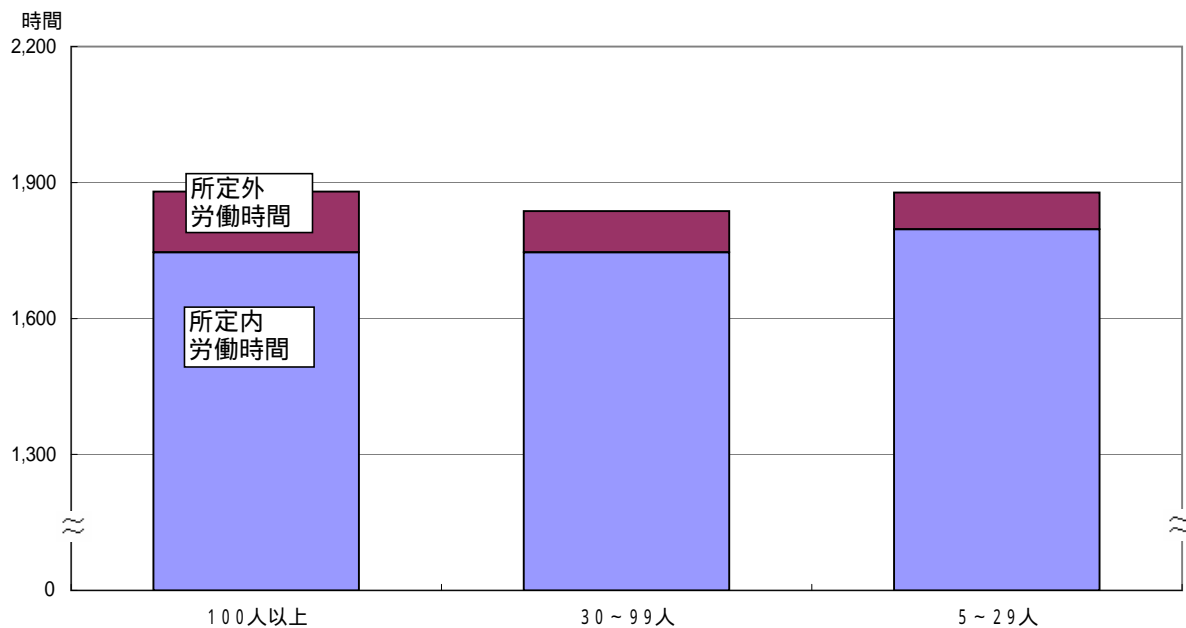
（事業所規模 5 人以上）

区 分	調査産業計		建設業		製造業		電気ガス水道業		情報通信業		運輸業		卸売・小売業	
		前年比		前年比		前年比		前年比		前年比		前年比		前年比
平成12年	100.0	3.3	100.0	4.3	100.0	2.5								
13	100.1	0.1	99.7	-0.3	96.8	-3.2								
14	97.7	-2.4	96.8	-2.9	96.5	-0.3	96.1							
15	98.6	0.9	87.3	-9.8	96.1	-0.4	93.7	-2.5						
16	99.6	0.9	94.1	7.8	97.7	1.7	96.7	3.2						
17	<b>99.2</b>	<b>-0.4</b>	<b>87.9</b>	<b>-6.6</b>	<b>99.6</b>	<b>1.9</b>	<b>98.1</b>	<b>1.4</b>	<b>-4.6</b>		<b>-2.2</b>		<b>3.7</b>	
17年 1月	86.5	-4.7	91.8	-2.2	96.3	0.8	73.6	2.6	-14.5		-9.0		-12.3	
2	82.5	-1.6	88.9	-0.4	84.6	2.4	72.5	2.0	-14.9		6.5		-8.1	
3	85.6	0.5	91.1	2.5	84.4	-1.5	75.0	4.9	-10.3		4.6		9.0	
4	86.1	2.3	93.2	6.5	86.0	1.2	73.4	0.5	-9.8		2.8		1.6	
5	83.7	2.1	85.9	2.3	84.2	1.1	73.2	1.9	-6.0		2.2		4.2	
6	136.9	2.8	95.3	-14.8	121.1	12.1	201.0	5.9	2.5		4.3		14.3	
7	107.5	-7.2	78.9	-12.2	115.1	-7.4	93.0	1.9	-16.7		-16.6		1.9	
8	90.5	-4.1	90.8	-14.1	95.5	-3.8	72.9	0.8	-2.6		9.3		-0.3	
9	83.0	0.6	75.4	-6.9	84.2	3.3	72.6	-0.3	-5.1		-15.1		7.6	
10	83.4	1.2	76.7	-8.6	85.7	3.4	71.6	-3.0	-4.1		-2.7		9.7	
11	85.2	2.4	78.1	-8.8	91.2	6.4	73.5	0.1	-5.4		0.0		9.0	
12	179.3	1.2	108.7	-15.0	167.4	5.7	224.6	-1.4	10.3		-4.1		8.1	

区 分	金融・保険業		飲食店，宿泊業		医療，福祉		教育，学習支援業		複合サービス事業		サービス業	
		前年比		前年比		前年比		前年比		前年比		前年比
平成12年												
13												
14												
15												
16												
17		<b>-18.3</b>		<b>14.9</b>		<b>-7.2</b>		<b>8.8</b>		<b>3.3</b>		<b>4.6</b>
17年 1月		-21.3		12.6		-6.3		8.7		0.6		-4.1
2		-18.5		2.9		-3.7		10.4		2.1		3.1
3		-21.8		6.9		-6.9		8.5		11.5		4.0
4		-13.4		28.5		-4.1		13.1		13.7		4.1
5		-23.7		27.0		-4.0		9.8		13.3		4.9
6		-27.3		24.5		-5.9		12.9		44.3		-0.4
7		-15.8		10.4		-9.6		-14.3		-34.5		4.7
8		-13.3		2.4		-15.7		9.9		-0.1		2.3
9		-10.8		14.9		-6.3		13.1		-1.0		5.7
10		-11.7		17.7		-5.2		9.4		-1.4		2.1
11		-11.9		18.3		-3.9		10.0		-1.3		4.5
12		-17.5		17.4		-9.8		11.7		-0.3		16.9

（注） 鉱業、不動産業は、調査対象事業所が少ないため非公表とするが、調査産業計には含まれる。以下、同様とする。



## 第 1 - 2 表 名目賃金指数（現金給与総額）

（事業所規模30人以上）

区 分	調査産業計		建設業		製造業		電気ガス水道業		情報通信業		運輸業		卸売・小売業	
		前年比		前年比		前年比		前年比		前年比		前年比		前年比
平成12年	100.0	0.2	100.0	5.2	100.0	0.5								
13	97.6	2.4	99.1	-0.9	97.0	-3.0								
14	94.9	2.8	91.5	-7.7	96.4	-0.6	96.1							
15	99.3	4.6	96.1	5.0	96.5	0.1	93.7	2.5						
16	100.2	0.9	89.1	-7.3	100.2	3.8	97.7	4.3						
17	<b>100.1</b>	<b>-0.1</b>	<b>93.6</b>	<b>5.1</b>	<b>101.5</b>	<b>1.3</b>	<b>98.8</b>	<b>1.1</b>		<b>-0.7</b>		<b>4.9</b>		<b>13.1</b>
17年1月	88.1	-3.5	100.0	0.1	98.0	-0.6	73.5	2.5	-12.8		-12.1		-2.9	
2	81.2	-3.2	82.6	-2.7	83.8	1.6	73.5	3.4	-12.0		-1.7		-4.8	
3	82.7	-2.0	86.5	-1.4	83.2	-1.1	73.5	2.8	-3.8		-3.3		16.3	
4	85.5	0.6	97.0	16.9	85.9	1.1	74.4	1.9	-2.2		-4.5		29.1	
5	82.2	0.2	78.3	4.5	84.1	0.7	74.9	4.3	-0.7		-6.9		19.4	
6	146.7	1.4	95.0	20.3	127.0	12.7	194.1	2.3	-4.0		-7.8		17.3	
7	105.1	-7.1	95.6	9.3	118.5	-9.7	102.9	1.8	1.4		-5.4		-2.4	
8	88.5	-3.8	102.8	-10.5	95.7	-6.8	73.4	1.4	0.3		1.3		21.1	
9	82.8	0.9	84.0	6.9	85.3	2.6	73.1	0.4	-4.0		-8.4		12.4	
10	83.3	2.3	85.9	7.2	87.0	3.4	72.0	-3.9	-0.9		-2.8		16.0	
11	85.8	4.5	86.9	5.6	93.2	6.6	73.6	-1.5	-1.9		0.4		21.1	
12	189.5	4.8	128.1	9.5	176.3	5.2	226.1	-0.6	14.0		-4.3		20.0	

区 分	金融・保険業		飲食店、宿泊業		医療、福祉		教育、学習支援業		複合サービス事業		サービス業	
		前年比		前年比		前年比		前年比		前年比		前年比
平成12年												
13												
14												
15												
16												
17		<b>-1.5</b>		<b>1.9</b>		<b>-1.5</b>		<b>1.5</b>		<b>6.6</b>		<b>-1.5</b>
17年1月		47.0		6.3		-1.3		-1.8		3.3		2.0
2		8.4		-6.4		0.6		0.1		-15.9		1.2
3		-3.4		0.6		-3.0		2.9		31.8		1.0
4		1.4		2.7		-1.5		2.6		24.4		-1.8
5		-20.3		1.3		-1.7		0.6		0.9		2.4
6		-31.6		-0.7		-3.4		1.1		132.9		-13.7
7		42.2		-2.5		-1.1		2.3		49.9		-6.0
8		1.3		-2.6		-8.9		2.3		4.5		-3.7
9		0.0		1.6		-0.8		0.7		-4.5		2.3
10		-0.3		6.2		-0.2		-0.2		7.3		-2.1
11		-0.5		7.5		1.3		1.5		2.7		-0.4
12		2.2		8.2		0.9		3.2		8.2		3.7

## 第 1 - 3 表 実質賃金指数（現金給与総額）

（事業所規模 5 人以上）

区 分	調 査 産 業 計		建 設 業		製 造 業		電 気 ガ ス 水 道 業	
		前年比		前年比		前年比		前年比
平成12年	100.0	3.5	100.0	4.4	100.0	2.7		
13	100.9	0.9	100.5	0.5	97.6	-2.4		
14	99.5	-1.4	98.6	-1.9	98.3	0.7	97.9	
15	100.8	1.3	89.3	-9.4	98.3	0.0	95.8	-2.1
16	101.5	0.6	95.9	7.4	99.6	1.3	98.6	2.9
17	<b>101.5</b>	<b>0.0</b>	<b>90.0</b>	<b>-6.2</b>	<b>101.9</b>	<b>2.3</b>	<b>100.4</b>	<b>1.8</b>
17年 1月	87.9	-5.9	93.3	-3.4	97.9	-0.4	74.8	1.4
2	83.9	-2.0	90.4	-0.9	86.1	2.0	73.8	1.7
3	87.1	0.0	92.7	2.0	85.9	-1.9	76.3	4.4
4	87.7	1.6	94.9	5.8	87.6	0.6	74.7	-0.1
5	85.1	1.8	87.4	2.1	85.7	0.9	74.5	1.8
6	140.8	3.6	98.0	-14.1	124.6	13.1	206.8	6.8
7	110.6	-7.0	81.2	-12.0	118.4	-7.2	95.7	2.1
8	93.3	-3.4	93.6	-13.5	98.5	-3.1	75.2	1.6
9	85.6	2.0	77.7	-5.7	86.8	4.7	74.8	0.9
10	85.3	3.0	78.4	-7.0	87.6	5.2	73.2	-1.3
11	87.7	5.0	80.3	-6.5	93.8	9.1	75.6	2.6
12	184.1	2.5	111.6	-14.0	171.9	7.1	230.6	-0.2

（事業所規模30人以上）

区 分	調 査 産 業 計		建 設 業		製 造 業		電 気 ガ ス 水 道 業	
		前年比		前年比		前年比		前年比
平成12年	100.0	-0.1	100.0	5.4	100.0	0.6		
13	98.4	-1.6	99.9	-0.1	97.7	-2.3		
14	96.6	-1.8	93.2	-6.7	98.2	0.5	97.9	
15	101.5	5.1	98.3	5.5	98.7	0.5	95.8	-2.1
16	102.1	0.6	90.8	-7.6	102.1	3.4	99.6	4.0
17	<b>102.5</b>	<b>0.4</b>	<b>95.8</b>	<b>5.5</b>	<b>103.9</b>	<b>1.8</b>	<b>101.1</b>	<b>1.5</b>
17年 1月	89.5	-4.7	101.6	-1.2	99.6	-1.8	74.7	1.2
2	82.6	-3.6	84.0	-3.1	85.2	1.1	74.8	3.0
3	84.1	-2.5	88.0	-1.9	84.6	-1.6	74.8	2.3
4	87.1	0.0	98.8	16.2	87.5	0.5	75.8	1.3
5	83.6	0.0	79.7	4.3	85.6	0.6	76.2	4.1
6	150.9	2.2	97.7	21.2	130.7	13.7	199.7	3.1
7	108.1	-6.9	98.4	9.6	121.9	-9.5	105.9	2.0
8	91.2	-3.2	106.0	-9.8	98.7	-6.1	75.7	2.2
9	85.4	2.3	86.6	8.3	87.9	4.0	75.4	1.8
10	85.2	4.2	87.8	9.1	89.0	5.3	73.6	-2.3
11	88.3	7.2	89.4	8.2	95.9	9.2	75.7	0.9
12	194.6	6.0	131.5	10.8	181.0	6.5	232.1	0.6

名目賃金指数

（注） 実質賃金指数 =  $\frac{\text{名目賃金指数}}{\text{鳥取市消費者物価指数}} \times 100$  （持家の帰属家賃を除く）

第2-1表 名目賃金指数(きまって支給する給与)

(事業所規模5人以上)

区分	調査産業計		建設業		製造業		電気ガス水道業		情報通信業		運輸業		卸売・小売業	
		前年比		前年比		前年比		前年比		前年比		前年比		前年比
平成12年	100.0	3.8	100.0	4.3	100.0	3.1								
13	100.8	0.8	97.1	-2.9	99.7	-0.3								
14	99.3	-1.5	97.8	0.7	99.5	0.1	99.0							
15	100.4	1.1	90.6	-7.4	100.6	1.1	97.9	-1.1						
16	102.3	1.9	97.9	8.1	101.1	0.5	99.3	1.4						
17	<b>102.6</b>	<b>0.3</b>	<b>93.0</b>	<b>-5.0</b>	<b>103.4</b>	<b>2.3</b>	<b>99.9</b>	<b>0.6</b>	<b>-6.6</b>		<b>-0.2</b>		<b>2.7</b>	
17年1月	101.2	-0.8	96.5	-3.0	102.8	3.5	101.0	2.7	-9.5		1.5		-6.3	
2	101.7	-1.6	101.2	-0.5	103.2	2.3	99.5	2.1	-15.0		6.5		-8.1	
3	102.9	-0.9	101.4	0.7	102.7	0.5	100.0	1.9	-9.1		4.6		-1.9	
4	104.2	1.0	100.6	1.0	103.5	0.3	100.8	0.6	-9.8		2.8		0.7	
5	102.8	2.4	97.7	2.3	101.9	1.4	100.4	1.9	-6.0		4.1		4.1	
6	102.9	1.6	99.8	0.8	103.3	1.9	101.5	1.7	-5.7		4.0		3.2	
7	101.9	-2.6	84.3	-15.4	103.0	2.2	99.8	1.3	-3.7		-3.4		-3.1	
8	102.1	0.2	84.9	-10.5	103.1	2.7	100.0	0.8	-3.6		-1.7		7.0	
9	101.8	0.9	85.6	-7.3	102.6	3.0	99.6	-0.2	-4.8		-10.2		8.3	
10	102.8	1.5	87.1	-8.8	104.7	3.6	98.3	-2.4	-4.3		-2.5		10.1	
11	103.5	1.5	88.5	-9.0	105.0	3.3	100.8	0.1	-5.7		-3.4		8.8	
12	103.9	1.6	88.5	-11.1	105.4	2.9	97.6	-2.9	-0.7		-2.5		12.3	

区分	金融・保険業	飲食店、宿泊業	医療、福祉	教育、学習支援業	複合サービス事業	サービス業
	前年比	前年比	前年比	前年比	前年比	前年比
平成12年						
13						
14						
15						
16						
17	<b>-13.7</b>	<b>15.8</b>	<b>-5.2</b>	<b>9.9</b>	<b>2.5</b>	<b>3.7</b>
17年1月	4.5	9.0	-5.2	8.5	5.3	1.2
2	-18.6	2.9	-4.0	10.5	2.3	3.0
3	-19.8	6.9	-6.8	7.2	11.5	4.6
4	-13.4	28.5	-4.0	9.3	13.8	4.4
5	-16.1	27.0	-4.0	9.8	6.7	5.0
6	-19.3	29.2	-3.6	9.9	3.2	2.3
7	-11.6	13.8	-7.7	8.6	-1.6	4.1
8	-13.0	7.5	-7.0	9.4	-1.3	5.2
9	-8.1	14.9	-6.3	13.0	-4.8	3.7
10	-11.7	17.6	-4.9	10.4	-1.5	1.7
11	-12.0	18.3	-4.0	9.9	-1.5	4.2
12	-14.3	19.5	-5.0	12.1	0.3	4.6

## 第 2 - 2 表 名目賃金指数 (きまって支給する給与)

(事業所規模30人以上)

区 分	調査産業計		建設業		製造業		電気ガス水道業		情報通信業		運輸業		卸売・小売業	
		前年比		前年比		前年比		前年比		前年比		前年比		前年比
平成12年	100.0	-0.2	100.0	2.2	100.0	0.6								
13	98.8	-1.2	101.0	1.0	100.4	0.4								
14	99.2	0.4	100.5	-0.5	100.7	0.3	99.0							
15	102.4	3.2	98.3	-2.2	102.0	1.3	97.9	-1.1						
16	104.3	1.9	100.3	2.0	104.7	2.6	99.8	1.9						
17	<b>104.2</b>	<b>-0.2</b>	<b>102.6</b>	<b>2.3</b>	<b>106.4</b>	<b>1.6</b>	<b>100.9</b>	<b>1.1</b>	<b>-2.2</b>		<b>-3.8</b>		<b>9.7</b>	
17年1月	103.1	-3.0	99.5	0.7	105.4	2.6	100.9	2.6	-5.7		-7.0		-2.9	
2	102.6	-3.3	102.7	-2.7	105.0	1.4	100.9	3.5	-11.9		-1.7		-4.2	
3	104.0	-2.1	104.0	-2.9	104.2	-0.2	100.8	2.8	-1.9		-3.3		16.3	
4	105.7	-0.5	102.3	-1.0	106.0	0.1	102.0	1.8	-2.1		-4.5		28.8	
5	103.5	1.3	97.1	4.4	104.3	1.0	102.8	4.4	-0.6		-4.7		19.5	
6	103.4	0.5	100.1	1.9	105.2	1.3	103.1	3.3	-1.5		-5.0		11.7	
7	103.6	-3.5	100.6	-0.6	106.8	1.3	101.5	1.4	-0.4		-4.9		-12.4	
8	103.8	0.7	102.7	5.7	106.9	1.6	100.7	1.4	-0.8		-2.9		8.6	
9	103.9	1.0	104.0	6.3	106.9	2.6	100.2	0.4	-3.6		-2.7		12.4	
10	105.3	2.6	106.2	6.8	109.1	3.6	98.8	-3.4	-0.8		-2.6		15.7	
11	105.8	2.9	107.4	5.0	109.0	3.1	101.0	-1.5	-1.9		-4.1		20.6	
12	105.5	1.9	104.0	4.5	108.5	1.4	98.3	-3.2	5.4		-2.7		14.3	

区 分	金融・保険業	飲食店、宿泊業	医療、福祉	教育、学習支援業	複合サービス事業	サービス業
	前年比	前年比	前年比	前年比	前年比	前年比
平成12年						
13						
14						
15						
16						
17	<b>0.8</b>	<b>2.1</b>	<b>-1.1</b>	<b>1.2</b>	<b>4.3</b>	<b>-0.2</b>
17年1月	12.4	-2.3	-1.6	-1.9	3.3	-1.3
2	8.4	-6.3	0.2	0.1	-15.5	1.2
3	-3.4	0.6	-3.6	1.2	31.8	0.3
4	1.4	2.7	-1.5	2.6	24.4	1.5
5	0.6	1.3	-1.6	0.6	0.9	2.6
6	-3.4	-0.7	-0.8	1.9	0.2	0.8
7	0.3	2.1	-1.7	2.3	2.3	-3.2
8	1.3	6.9	-1.9	2.3	3.3	-0.1
9	0.0	1.6	-0.9	0.5	-4.5	-1.2
10	-0.3	6.2	0.2	0.6	7.3	-2.0
11	-0.5	7.5	1.3	1.4	2.7	-0.8
12	-5.2	5.8	-0.8	3.0	4.4	-0.4

## 第2 - 3表 実質賃金指数（きまって支給する給与）

（事業所規模5人以上）

区 分	調査産業計		建設業		製造業		電気ガス水道業	
		前年比		前年比		前年比		前年比
平成12年	100.0	4.2	100.0	4.6	100.0	3.3		
13	101.5	1.5	97.8	-2.2	100.4	0.4		
14	101.1	-0.4	99.6	1.8	101.3	0.9	100.8	
15	102.7	1.6	92.6	-7.0	102.9	1.6	100.1	-0.7
16	104.3	1.6	99.8	7.8	103.1	0.2	101.2	1.1
17	<b>105.0</b>	<b>0.7</b>	<b>95.2</b>	<b>-4.6</b>	<b>105.8</b>	<b>2.6</b>	<b>102.3</b>	<b>1.1</b>
17年1月	102.8	-2.0	98.1	-4.2	104.5	2.3	102.6	1.5
2	103.5	-2.0	103.0	-0.9	105.0	1.8	101.2	1.6
3	104.7	-1.3	103.2	0.2	104.5	0.0	101.7	1.4
4	106.1	0.4	102.4	0.4	105.4	-0.3	102.6	-0.1
5	104.6	2.2	99.4	2.2	103.7	1.3	102.1	1.7
6	105.9	2.4	102.7	1.7	106.3	2.7	104.4	2.6
7	104.8	-2.4	86.7	-15.3	106.0	2.4	102.7	1.6
8	105.3	1.0	87.5	-9.9	106.3	3.4	103.1	1.6
9	104.9	2.2	88.2	-6.1	105.8	4.4	102.7	1.2
10	105.1	3.2	89.1	-7.2	107.1	5.4	100.5	-0.7
11	106.5	4.0	91.0	-6.9	108.0	5.9	103.7	2.6
12	106.7	2.8	90.9	-9.9	108.2	4.1	100.2	-1.7

（事業所規模30人以上）

区 分	調査産業計		建設業		製造業		電気ガス水道業	
		前年比		前年比		前年比		前年比
平成12年	100.0	0.1	100.0	2.6	100.0	0.9		
13	99.5	-0.5	101.7	1.7	101.1	1.1		
14	101.0	1.5	102.3	0.6	102.5	1.4	100.8	
15	104.7	3.7	100.5	-1.8	104.3	1.8	100.1	-0.7
16	106.4	1.5	102.2	1.7	106.7	2.3	101.7	1.6
17	<b>106.7</b>	<b>0.3</b>	<b>105.0</b>	<b>2.7</b>	<b>108.9</b>	<b>2.1</b>	<b>103.3</b>	<b>1.6</b>
17年1月	104.8	-4.2	101.1	-0.5	107.1	1.3	102.5	1.4
2	104.4	-3.7	104.5	-3.2	106.8	1.0	102.6	3.0
3	105.8	-2.6	105.8	-3.4	106.0	-0.7	102.5	2.2
4	107.6	-1.1	104.2	-1.5	107.9	-0.6	103.9	1.2
5	105.3	1.1	98.8	4.2	106.1	0.8	104.6	4.2
6	106.4	1.3	103.0	2.8	108.2	2.2	106.1	4.2
7	106.6	-3.4	103.5	-0.4	109.9	1.6	104.4	1.6
8	107.0	1.4	105.9	6.4	110.2	2.3	103.8	2.2
9	107.1	2.3	107.2	7.7	110.2	4.0	103.3	1.8
10	107.7	4.5	108.6	8.7	111.6	5.5	101.0	-1.8
11	108.8	5.4	110.5	7.6	112.1	5.7	103.9	1.0
12	108.3	3.1	106.8	5.8	111.4	2.7	100.9	-1.9

### 第3 - 1表 名目賃金指数（所定内給与）

（事業所規模5人以上）

区分	調査産業計		建設業		製造業		電気ガス水道業		情報通信業		運輸業		卸売・小売業	
	前年比	前年比	前年比	前年比	前年比	前年比	前年比	前年比	前年比	前年比	前年比	前年比	前年比	
平成12年	100.0	3.3	100.0	3.3	100.0	2.1								
13	101.2	1.2	97.5	-2.5	100.0	0.0								
14	100.0	-1.2	98.8	1.3	99.5	-0.5	99.5							
15	100.6	0.6	91.8	-7.1	99.4	-0.1	99.0	-0.5						
16	102.0	1.4	96.0	4.6	98.3	-1.1	100.6	1.6						
17	<b>102.6</b>	<b>0.6</b>	<b>92.5</b>	<b>-3.6</b>	<b>100.6</b>	<b>2.3</b>	<b>101.8</b>	<b>1.2</b>	<b>-4.0</b>		<b>0.9</b>		<b>2.2</b>	
17年1月	100.9	-0.4	94.8	-4.0	100.3	2.9	102.9	2.6	-6.2		3.1		-5.4	
2	101.8	-0.8	100.2	0.8	100.5	2.7	102.6	3.4	-10.2		7.2		-8.1	
3	102.4	-0.7	99.6	0.6	99.4	0.5	102.8	2.2	-4.3		4.8		-2.9	
4	103.8	1.5	98.9	0.9	101.1	2.0	101.9	1.3	-8.7		5.3		-0.1	
5	102.9	2.5	97.8	2.9	99.9	2.7	102.9	1.9	-5.5		4.8		2.9	
6	103.0	1.5	98.3	0.0	100.3	1.8	102.0	0.6	-2.4		4.1		2.6	
7	102.1	-2.6	85.1	-12.3	99.3	0.6	102.4	1.4	-0.8		0.4		-3.6	
8	102.7	0.5	86.0	-7.9	101.1	3.2	102.5	0.8	-2.2		-0.5		6.1	
9	101.9	0.9	85.9	-5.1	99.9	2.8	102.6	0.4	-4.6		-9.5		7.6	
10	102.6	1.3	86.5	-7.4	101.3	2.6	99.9	-0.4	-0.8		-2.6		9.5	
11	103.3	1.8	87.8	-5.8	102.0	3.4	100.3	0.2	-5.0		-2.0		8.3	
12	103.5	1.9	88.6	-7.3	101.6	2.6	99.2	1.0	3.5		-2.0		11.5	

区分	金融・保険業		飲食店、宿泊業		医療、福祉		教育、学習支援業		複合サービス事業		サービス業	
	前年比	前年比	前年比	前年比	前年比	前年比	前年比	前年比	前年比	前年比	前年比	
平成12年												
13												
14												
15												
16												
17	<b>-14.1</b>		<b>14.0</b>		<b>-5.6</b>		<b>10.1</b>		<b>3.0</b>		<b>4.1</b>	
17年1月	-4.9		8.3		-4.9		8.5		9.0		2.7	
2	-17.6		3.0		-4.4		11.4		3.9		5.5	
3	-19.3		5.6		-6.8		8.3		11.2		4.8	
4	-14.1		28.2		-4.9		9.0		12.6		6.2	
5	-16.8		27.1		-4.2		8.9		7.9		4.9	
6	-20.1		29.4		-4.0		9.6		3.5		3.1	
7	-12.3		8.1		-7.9		8.6		-1.0		3.4	
8	-13.7		5.1		-7.1		9.8		-1.8		5.4	
9	-9.7		13.7		-6.3		13.5		-5.0		3.1	
10	-12.5		15.6		-5.6		10.8		-1.4		2.5	
11	-12.3		16.6		-4.8		10.1		-1.2		3.9	
12	-13.9		12.8		-5.8		12.5		0.7		4.0	

### 第3 - 2表 名目賃金指数（所定内給与）

（事業所規模30人以上）

区分	調査産業計		建設業		製造業		電気ガス水道業		情報通信業		運輸業		卸売・小売業	
		前年比		前年比		前年比		前年比		前年比		前年比		前年比
平成12年	100.0	-0.5	100.0	2.4	100.0	0.1								
13	99.4	-0.6	100.3	0.3	101.2	1.2								
14	99.8	0.4	100.2	-0.1	100.4	-0.8	99.5							
15	102.5	2.7	97.4	-2.8	100.2	-0.2	99.0	-0.5						
16	103.7	1.2	96.2	-1.2	101.3	1.1	100.6	1.6						
17	<b>103.6</b>	<b>-0.1</b>	<b>98.7</b>	<b>2.6</b>	<b>102.9</b>	<b>1.6</b>	<b>101.7</b>	<b>1.1</b>	<b>-2.6</b>		<b>-3.1</b>		<b>9.8</b>	
17年1月	101.9	-2.5	94.6	4.1	102.4	2.2	102.2	1.9	-4.6		-6.5		1.3	
2	101.9	-2.7	98.3	-0.4	101.8	1.8	102.9	3.7	-10.3		-1.8		-2.9	
3	102.8	-2.0	97.4	-1.6	99.9	-1.2	103.3	2.7	-1.9		-4.1		16.1	
4	104.8	0.2	96.1	-1.3	103.1	2.0	101.7	1.1	-7.9		-2.6		27.9	
5	103.2	1.2	94.8	2.5	101.6	1.9	102.8	1.8	-3.4		-4.1		18.8	
6	103.1	0.1	97.0	0.4	101.7	1.0	102.4	1.0	-1.6		-5.9		11.3	
7	103.7	-3.6	98.6	0.8	102.5	-0.2	102.5	0.8	0.7		-0.2		-12.0	
8	104.2	1.1	100.9	5.8	104.3	2.2	102.7	1.5	-1.3		-1.6		7.6	
9	103.5	0.9	101.2	5.2	103.4	2.4	102.7	1.3	-4.7		-1.3		11.8	
10	104.4	2.1	102.3	5.4	104.9	2.7	98.9	-2.5	1.3		-3.4		14.4	
11	104.9	2.8	102.5	5.2	105.3	3.2	99.3	-1.5	-3.5		-3.1		19.8	
12	104.3	1.8	101.0	6.3	104.2	1.3	99.1	1.6	6.3		-2.4		12.6	

区分	金融・保険業		飲食店、宿泊業		医療、福祉		教育、学習支援業		複合サービス事業		サービス業	
		前年比		前年比		前年比		前年比		前年比		前年比
平成12年												
13												
14												
15												
16												
17		<b>-0.6</b>		<b>2.4</b>		<b>-1.3</b>		<b>1.7</b>		<b>3.9</b>		<b>-0.3</b>
17年1月		12.1		-2.9		-1.1		-2.0		6.1		-1.7
2		7.1		-5.5		-0.1		1.2		-13.4		2.0
3		-3.9		-0.5		-3.3		2.4		27.9		0.7
4		0.8		2.9		-2.3		3.7		20.5		2.3
5		-0.3		1.4		-1.5		0.6		1.6		1.9
6		-5.3		0.3		-0.9		2.0		0.0		0.3
7		-1.7		2.2		-2.0		2.6		1.9		-3.9
8		-0.3		8.0		-2.1		3.0		2.1		1.1
9		-2.0		2.5		-0.9		0.9		-5.4		-1.7
10		-2.0		6.7		-0.7		1.3		8.2		-1.8
11		-2.4		9.1		0.4		1.6		2.7		-1.0
12		-6.5		5.4		-1.4		3.6		2.8		-1.1

### 第3 - 3表 実質賃金指数（所定内給与）

（事業所規模5人以上）

区 分	調査産業計		建設業		製造業		電気ガス水道業	
		前年比		前年比		前年比		前年比
平成12年	100.0	3.5	100.0	3.5	100.0	2.4		
13	101.9	1.9	98.2	-1.8	100.7	0.7		
14	101.9	0.0	100.6	2.4	101.3	0.6	101.3	
15	102.8	0.9	93.8	-6.8	101.6	0.3	101.2	-0.1
16	104.0	1.2	97.9	4.4	100.2	-1.4	102.5	1.3
17	<b>105.0</b>	<b>1.0</b>	<b>94.7</b>	<b>-3.3</b>	<b>103.0</b>	<b>2.8</b>	<b>104.2</b>	<b>1.7</b>
17年1月	102.5	-1.6	96.3	-5.2	101.9	1.6	104.6	1.4
2	103.6	-1.1	101.9	0.4	102.2	2.2	104.4	3.1
3	104.2	-1.1	101.3	0.1	101.1	0.0	104.6	1.7
4	105.7	0.9	100.7	0.3	103.0	1.5	103.8	0.7
5	104.7	2.3	99.5	2.8	101.6	2.4	104.7	1.7
6	106.0	2.3	101.1	0.8	103.2	2.7	104.9	1.4
7	105.0	-2.4	87.6	-12.0	102.2	0.9	105.3	1.5
8	105.9	1.2	88.7	-7.2	104.2	3.9	105.7	1.5
9	105.1	2.3	88.6	-3.8	103.0	4.1	105.8	1.7
10	104.9	3.0	88.4	-5.9	103.6	4.4	102.1	1.3
11	106.3	4.3	90.3	-3.5	104.9	6.0	103.2	2.7
12	106.3	3.2	91.0	-6.2	104.3	3.9	101.8	2.2

（事業所規模30人以上）

区 分	調査産業計		建設業		製造業		電気ガス水道業	
		前年比		前年比		前年比		前年比
平成12年	100.0	-0.3	100.0	2.6	100.0	0.3		
13	100.1	0.1	101.1	1.1	101.9	1.9		
14	101.7	1.6	102.1	1.0	102.2	0.3	101.3	
15	104.8	3.0	99.6	-2.4	102.5	0.3	101.2	-0.1
16	105.7	0.9	98.1	-1.5	103.3	0.8	102.5	1.3
17	<b>106.0</b>	<b>0.3</b>	<b>101.0</b>	<b>3.0</b>	<b>105.3</b>	<b>1.9</b>	<b>104.1</b>	<b>1.6</b>
17年1月	103.6	-3.6	96.1	2.8	104.1	1.0	103.9	0.7
2	103.7	-3.0	100.0	-0.8	103.6	1.5	104.7	3.4
3	104.6	-2.5	99.1	-2.1	101.6	-1.7	105.1	2.1
4	106.7	-0.5	97.9	-1.9	105.0	1.4	103.6	0.5
5	105.0	1.0	96.4	2.2	103.4	1.8	104.6	1.6
6	106.1	1.0	99.8	1.2	104.6	1.8	105.3	1.7
7	106.7	-3.4	101.4	1.0	105.5	0.1	105.5	1.1
8	107.4	1.8	104.0	6.6	107.5	2.9	105.9	2.2
9	106.7	2.2	104.3	6.5	106.6	3.8	105.9	2.6
10	106.7	3.8	104.6	7.2	107.3	4.6	101.1	-0.8
11	107.9	5.4	105.5	7.9	108.3	5.8	102.2	1.0
12	107.1	3.0	103.7	7.7	107.0	2.5	101.7	2.8



## 第 4 - 1 表 労働時間指数（総実労働時間）

（事業所規模 5 人以上）

区 分	調査産業計		建設業		製造業		電気ガス水道業		情報通信業		運輸業		卸売・小売業	
		前年比		前年比		前年比		前年比		前年比		前年比		前年比
平成12年	100.0	3.0	100.0	-0.8	100.0	2.1								
13	98.8	-1.2	99.7	-0.3	98.6	-1.4								
14	98.4	-0.4	99.0	-0.7	101.1	2.5	96.5							
15	98.7	0.3	90.8	-8.3	103.9	2.8	94.1	-2.5						
16	100.0	1.3	104.6	15.2	102.4	-1.4	101.1	7.4						
<b>17</b>	<b>100.0</b>	<b>0.0</b>	<b>101.0</b>	<b>-3.4</b>	<b>102.8</b>	<b>0.4</b>	<b>100.6</b>	<b>-0.5</b>	<b>-7.3</b>	<b>-0.2</b>	<b>0.7</b>			
17年 1月	93.0	-0.1	91.7	2.7	95.4	2.5	93.4	2.2	-10.3	5.0	-10.8			
2	97.0	-5.5	104.0	6.1	100.9	4.2	95.0	1.9	-16.9	2.9	-15.4			
3	100.7	-4.5	106.3	-3.0	102.9	-3.9	103.6	-6.5	-6.2	1.8	-7.5			
4	104.0	-1.6	106.4	-6.9	108.2	-1.9	103.0	-3.7	-18.2	3.6	-0.2			
5	95.3	1.4	94.1	-0.4	97.6	-1.0	93.4	5.3	-3.6	3.7	-0.1			
6	104.8	1.8	108.6	-2.2	106.5	2.6	110.9	2.7	-0.5	3.7	-0.8			
7	102.2	-0.4	103.0	-4.8	106.1	2.4	102.0	-3.3	-4.7	-1.7	-0.5			
8	99.9	1.8	97.5	-2.5	99.4	2.6	103.0	2.3	-1.8	-1.5	6.5			
9	100.2	1.7	97.9	-5.0	103.0	4.8	104.0	0.1	-3.4	-9.5	6.4			
10	99.9	2.6	99.5	-0.2	102.6	-0.3	100.1	-2.1	-2.1	-3.6	14.5			
11	101.7	1.6	102.1	-5.6	105.3	0.1	103.8	1.0	-6.8	-2.8	12.6			
12	101.1	1.8	100.5	-6.3	105.4	1.7	94.7	-4.2	-10.5	-2.3	8.1			

区 分	金融・保険業		飲食店、宿泊業		医療、福祉		教育、学習支援業		複合サービス事業		サービス業	
		前年比		前年比		前年比		前年比		前年比		前年比
平成12年												
13												
14												
15												
16												
<b>17</b>		<b>-2.5</b>		<b>9.2</b>		<b>-1.6</b>		<b>3.3</b>		<b>3.2</b>		<b>-0.4</b>
17年 1月		4.4		0.7		2.3		10.5		-2.7		0.1
2		-3.0		-4.5		-2.7		-1.5		8.9		-1.0
3		-4.8		-11.5		-3.0		-5.2		7.0		-2.2
4		-5.1		18.7		-3.0		2.3		0.0		-4.5
5		-3.5		16.6		0.0		9.5		6.7		0.5
6		-1.3		20.5		0.1		8.0		6.8		-1.3
7		-4.3		14.6		-4.6		1.9		-0.8		-0.5
8		-2.5		6.8		0.7		-2.6		6.8		2.1
9		0.6		13.2		-2.2		7.8		0.9		0.4
10		-1.9		12.5		-3.0		4.3		2.5		-0.1
11		0.6		14.2		-3.6		3.6		1.5		-0.6
12		-7.5		16.5		0.3		3.6		1.5		2.2

第4 - 2表 労働時間指数（総実労働時間）

（事業所規模30人以上）

区 分	調査産業計		建設業		製造業		電気ガス水道業		情報通信業		運輸業		卸売・小売業	
	前年比	前年比	前年比	前年比	前年比	前年比	前年比	前年比	前年比	前年比	前年比	前年比	前年比	
平成12年	100.0	0.6	100.0	0.7	100.0	0.1								
13	98.9	-1.1	102.0	2.0	98.0	-2.0								
14	99.2	0.3	102.7	0.7	101.7	3.8	96.5							
15	100.8	1.6	99.8	-2.8	105.5	3.7	94.1	-2.5						
16	101.5	0.7	102.8	3.0	103.7	-1.7	100.9	7.2						
17	100.7	-0.8	104.3	1.5	103.6	-0.1	100.7	-0.2	-1.3	-2.0	2.6			
17年1月	95.3	-4.9	96.5	7.9	97.2	1.9	91.6	0.2	-9.9	0.7	-17.2			
2	97.2	-5.3	108.0	-0.9	101.6	-3.9	95.0	1.9	-11.0	0.3	-20.2			
3	101.6	-5.7	107.4	-1.4	102.8	-5.4	104.9	-5.3	0.6	-3.7	-2.7			
4	105.3	-2.7	106.7	-7.9	109.5	-2.4	103.6	-3.2	-14.4	-1.4	16.4			
5	96.4	0.6	93.6	4.0	98.5	-1.4	92.2	3.9	3.8	-2.8	3.5			
6	104.4	1.0	103.9	0.5	105.8	1.9	113.3	4.9	6.7	-1.7	3.8			
7	102.1	-2.9	106.6	-0.3	107.1	0.6	101.3	-4.2	2.9	-1.0	-8.5			
8	101.3	1.2	104.9	6.1	100.1	1.6	103.2	3.0	8.2	-2.0	4.1			
9	100.7	0.9	106.6	4.1	104.1	4.4	104.1	0.9	1.7	-4.3	4.6			
10	100.3	2.6	102.8	3.6	103.7	-0.2	100.5	-1.7	4.3	-3.3	26.5			
11	102.9	3.2	108.8	1.1	107.5	1.4	103.4	1.6	0.3	-2.8	32.3			
12	101.0	0.9	105.6	2.9	105.8	1.8	94.7	-4.0	-5.7	-2.1	6.6			

区 分	金融・保険業		飲食店、宿泊業		医療、福祉		教育、学習支援業		複合サービス事業		サービス業	
	前年比	前年比	前年比	前年比	前年比	前年比	前年比	前年比	前年比	前年比	前年比	
平成12年												
13												
14												
15												
16												
17	1.9	-0.4	-1.3	-3.2	2.1	-0.2						
17年1月	4.9	0.7	1.2	-0.4	-9.2	1.7						
2	11.1	-3.4	-2.0	-2.4	15.8	0.5						
3	-3.8	-6.2	4.8	-7.4	3.4	-2.2						
4	-3.5	0.2	-3.6	-7.0	-3.3	-2.4						
5	8.4	-0.6	0.1	4.7	3.9	2.3						
6	1.3	-1.6	0.7	-2.2	0.2	1.8						
7	-1.1	0.4	-3.6	-4.7	-1.5	-2.1						
8	6.6	1.7	1.8	-5.4	5.0	-1.6						
9	1.3	-1.6	-2.0	-2.4	-0.9	-1.0						
10	2.3	1.7	0.6	-2.9	7.0	-0.7						
11	2.3	3.0	-1.5	-1.4	3.5	-0.9						
12	4.2	0.0	-1.5	-5.2	3.6	3.1						

## 第5 - 1表 労働時間指数（所定内労働時間）

（事業所規模5人以上）

区 分	調査産業計		建設業		製造業		電気ガス水道業		情報通信業		運輸業		卸売・小売業	
		前年比		前年比		前年比		前年比		前年比		前年比		前年比
平成12年	100.0	2.6	100.0	-1.5	100.0	1.3								
13	99.2	-0.8	99.9	-0.1	98.8	-1.2								
14	98.8	-0.4	99.3	-0.6	101.0	2.2	97.5							
15	98.6	-0.2	90.7	-8.7	102.4	1.4	96.2	-1.3						
16	99.4	0.8	100.8	11.1	100.7	-1.8	100.5	4.5						
17	<b>99.6</b>	<b>0.2</b>	<b>100.9</b>	<b>0.1</b>	<b>101.0</b>	<b>0.3</b>	<b>100.3</b>	<b>-0.2</b>	<b>-3.7</b>	<b>0.8</b>	<b>-0.2</b>			
17年1月	92.2	0.0	91.0	4.8	93.5	2.9	93.1	2.1	-7.5	0.6	-10.7			
2	96.8	-5.3	103.9	-2.1	99.2	4.6	96.0	3.1	-11.0	0.7	-15.8			
3	99.8	-4.7	104.3	-1.0	100.9	-3.3	103.7	-6.0	-0.6	-1.1	-8.9			
4	103.5	-1.6	105.8	-4.6	107.0	-1.2	102.1	-4.0	-11.0	1.0	-1.4			
5	94.7	1.2	93.0	2.4	96.4	-0.4	92.1	4.3	-4.0	0.7	-1.7			
6	104.5	1.5	107.3	-0.5	104.6	2.3	110.3	1.8	1.2	1.0	-1.9			
7	101.8	-0.3	103.2	-1.1	103.7	1.6	102.7	-3.3	-1.7	0.7	-0.9			
8	100.5	2.6	99.1	1.6	98.3	2.6	103.6	2.4	-0.1	0.8	5.9			
9	100.3	2.5	99.7	-0.1	101.6	5.2	104.2	0.8	-1.9	-1.0	5.6			
10	99.7	3.2	100.1	5.1	100.5	-1.0	99.4	-0.3	-1.4	2.3	13.7			
11	101.3	2.1	102.4	-0.3	103.4	-0.4	101.8	0.5	-3.8	2.2	11.8			
12	100.5	2.2	100.7	-1.7	102.9	1.4	94.9	-2.4	-2.8	2.0	7.0			

区 分	金融・保険業		飲食店，宿泊業		医療，福祉		教育，学習支援業		複合サービス事業		サービス業	
		前年比		前年比		前年比		前年比		前年比		前年比
平成12年												
13												
14												
15												
16												
17		<b>-1.6</b>		<b>7.0</b>		<b>-1.8</b>		<b>0.7</b>		<b>3.5</b>		<b>-0.2</b>
17年1月		5.2		-0.2		3.2		8.3		-0.3		-0.4
2		-1.4		-5.0		-2.5		-3.7		10.6		-0.7
3		-3.7		-12.8		-3.1		-8.2		6.6		-2.2
4		-4.7		17.9		-3.3		-1.8		-1.3		-3.9
5		-2.9		16.1		-0.5		5.5		7.8		0.3
6		-0.5		19.9		-0.5		5.0		7.1		-1.1
7		-3.7		8.5		-4.6		0.0		-1.0		-0.1
8		-2.1		4.6		0.9		-1.7		6.4		2.6
9		0.5		12.0		-2.7		3.7		0.8		0.0
10		-1.4		10.3		-3.7		2.7		3.4		0.7
11		1.4		11.5		-4.4		0.9		1.4		0.2
12		-5.0		9.1		0.4		0.7		1.8		2.4

## 第5 - 2表 労働時間指数（所定内労働時間）

（事業所規模30人以上）

区 分	調査産業計		建設業		製造業		電気ガス水道業		情報通信業		運輸業		卸売・小売業	
	前年比	前年比	前年比	前年比	前年比	前年比	前年比	前年比	前年比	前年比	前年比	前年比	前年比	
平成12年	100.0	0.5	100.0	-0.4	100.0	-0.3								
13	99.5	-0.5	101.3	1.3	98.8	-1.2								
14	99.2	-0.3	101.2	-0.1	101.2	2.4	97.5							
15	99.7	0.5	97.1	-4.1	103.4	2.2	96.2	-1.3						
16	100.8	1.1	101.1	4.1	101.5	-1.8	99.9	3.8						
<b>17</b>	<b>100.3</b>	<b>-0.5</b>	<b>102.6</b>	<b>1.5</b>	<b>101.6</b>	<b>0.1</b>	<b>99.4</b>	<b>-0.5</b>	<b>-1.0</b>	<b>0.2</b>	<b>2.6</b>			
17年1月	94.1	-1.2	94.7	9.6	95.0	3.0	91.1	-0.1	-9.9	1.1	-15.1			
2	96.6	-4.7	105.3	0.3	99.6	4.2	95.1	2.1	-6.7	0.6	-19.4			
3	100.7	-5.3	103.5	0.5	100.3	-5.1	104.3	-5.4	0.9	-3.1	-3.6			
4	104.8	-2.3	102.8	-8.5	108.1	-1.5	101.2	-4.8	-11.1	-0.4	14.6			
5	96.0	0.7	93.0	2.6	96.9	-1.1	89.0	0.8	0.1	-1.2	3.1			
6	104.4	0.7	104.0	0.7	103.7	1.5	111.6	3.0	4.4	-0.6	2.6			
7	101.9	-3.0	106.5	0.0	104.4	-0.2	100.8	-4.5	3.2	-0.1	-6.5			
8	101.6	1.4	104.3	4.9	98.7	1.9	103.2	3.3	6.7	-0.9	3.9			
9	100.7	1.3	106.4	4.0	102.3	4.9	103.1	1.4	1.4	1.5	4.2			
10	99.9	2.8	101.1	3.3	101.2	-0.7	98.1	-0.5	0.5	2.5	26.0			
11	102.3	3.2	106.9	1.3	105.1	1.0	100.4	1.0	0.7	1.8	31.5			
12	100.4	1.2	102.3	2.0	103.3	2.0	94.7	-1.8	-0.6	1.6	4.7			

区 分	金融・保険業		飲食店、宿泊業		医療、福祉		教育、学習支援業		複合サービス事業		サービス業	
	前年比	前年比	前年比	前年比	前年比	前年比	前年比	前年比	前年比	前年比	前年比	
平成12年												
13												
14												
15												
16												
<b>17</b>	<b>0.9</b>	<b>-0.3</b>	<b>-1.4</b>	<b>-2.7</b>	<b>1.6</b>	<b>0.0</b>	<b>1.6</b>	<b>0.0</b>	<b>1.6</b>	<b>0.0</b>	<b>0.0</b>	<b>0.0</b>
17年1月	3.7	0.2	2.6	0.0	-8.0	0.4						
2	9.8	-3.1	-1.3	-0.8	18.6	1.3						
3	-5.1	-7.3	4.5	-6.3	0.4	-1.7						
4	-4.2	0.1	-3.6	-6.8	-6.2	-2.3						
5	8.2	-0.6	-0.1	3.8	5.0	2.8						
6	0.4	-1.1	0.3	-2.0	-0.1	1.5						
7	-2.3	0.3	-3.8	-4.4	-2.1	-2.9						
8	5.4	2.5	1.8	-4.3	3.6	-0.6						
9	0.2	-0.5	-2.9	-2.0	-1.7	-1.9						
10	1.1	2.2	-0.4	-2.4	8.1	-0.1						
11	1.8	3.3	-2.6	-1.5	2.6	0.3						
12	-4.6	0.1	-1.1	-4.4	2.2	3.4						

第6 - 1表 労働時間指数（所定外労働時間）

（事業所規模5人以上）

区 分	調査産業計		建設業		製造業		電気ガス水道業		情報通信業		運輸業		卸売・小売業	
		前年比		前年比		前年比		前年比		前年比		前年比		前年比
平成12年	100.0	11.4	100.0	23.6	100.0	19.2								
13	91.2	-8.8	97.2	-2.8	94.1	-5.9								
14	92.2	1.1	88.9	-8.5	102.4	8.8	85.8							
15	99.8	8.2	93.2	4.8	130.6	27.5	70.1	-18.3						
16	110.6	10.5	186.8	100.4	135.6	2.1	119.9	71.0						
17	<b>107.1</b>	<b>-3.2</b>	<b>98.7</b>	<b>-47.2</b>	<b>136.4</b>	<b>0.6</b>	<b>113.8</b>	<b>-5.1</b>	<b>-31.2</b>	<b>-8.1</b>	<b>30.6</b>			
17年1月	109.2	-4.2	102.9	-28.0	130.1	-3.6	105.5	2.7	-24.9	42.8	-14.3			
2	101.3	-9.4	102.9	-51.0	133.7	2.8	83.6	-18.6	-51.4	22.7	2.7			
3	118.4	-2.2	145.7	-27.7	141.0	-12.0	109.6	-14.9	-39.5	28.2	48.6			
4	114.5	-1.1	117.1	-36.9	131.3	-12.1	130.1	1.0	-62.1	28.0	48.6			
5	107.9	7.9	115.7	-33.6	121.7	-7.3	126.0	22.7	0.0	31.4	66.7			
6	110.5	10.5	132.9	-25.6	142.2	6.4	132.9	19.7	-15.3	29.5	45.5			
7	110.5	-2.4	92.9	-51.1	151.8	14.6	95.9	-2.7	-27.3	-21.3	11.5			
8	89.5	-9.3	57.1	-62.3	119.3	1.0	100.0	0.0	-16.8	-19.4	26.2			
9	97.4	-10.8	52.9	-69.1	130.1	-0.9	109.6	-10.1	-15.4	-59.3	40.6			
10	103.9	-7.1	81.4	-58.7	142.2	9.3	123.3	-23.1	-8.5	-45.0	44.1			
11	109.2	-6.7	90.0	-60.1	141.0	7.4	150.7	6.8	-25.8	-40.9	41.7			
12	113.2	-4.4	92.9	-56.4	151.8	5.0	98.6	-29.4	-49.8	-35.6	51.5			

区 分	金融・保険業		飲食店、宿泊業		医療、福祉		教育、学習支援業		複合サービス事業		サービス業	
		前年比		前年比		前年比		前年比		前年比		前年比
平成12年												
13												
14												
15												
16												
17		<b>-17.0</b>		<b>113.7</b>		<b>4.3</b>		<b>71.1</b>		<b>-7.7</b>		<b>-4.4</b>
17年1月		-9.7		48.0		-15.9		93.8		-50.7		10.1
2		-32.1		27.3		-7.0		48.4		-36.7		-6.6
3		-24.4		76.2		1.9		65.7		21.2		-3.1
4		-11.0		56.5		7.4		106.7		76.0		-14.0
5		-12.4		40.0		14.9		162.9		-24.5		4.7
6		-15.6		47.8		20.9		158.1		-8.1		-5.1
7		-17.1		304.0		-4.3		44.3		6.3		-7.8
8		-11.1		96.9		-4.3		-30.4		34.8		-8.3
9		2.9		69.2		13.3		116.4		4.7		7.8
10		-10.0		120.8		18.8		33.8		-19.6		-11.8
11		-13.4		112.1		17.6		59.2		6.0		-13.3
12		-37.6		285.3		-1.8		87.8		-5.1		-1.2

第6 - 2表 労働時間指数（所定外労働時間）

（事業所規模30人以上）

区 分	調査産業計		建設業		製造業		電気ガス水道業		情報通信業		運輸業		卸売・小売業	
		前年比		前年比		前年比		前年比		前年比		前年比		前年比
平成12年	100.0	2.6	100.0	28.4	100.0	8.3								
13	89.3	-10.7	114.6	14.6	84.4	-15.6								
14	95.8	7.3	121.5	6.0	110.2	30.6	85.8							
15	115.8	20.9	140.4	15.6	142.8	29.6	70.1	-18.3						
16	111.5	-3.6	127.3	-9.3	141.9	-0.6	128.1	82.7						
17	<b>106.4</b>	<b>-4.6</b>	<b>127.3</b>	<b>0.0</b>	<b>140.3</b>	<b>-1.1</b>	<b>134.0</b>	<b>4.6</b>	<b>-4.1</b>	<b>-19.2</b>	<b>4.3</b>			
17年1月	112.6	-12.5	121.9	-9.3	136.0	-9.3	109.6	6.7	-9.7	-2.6	-45.7			
2	105.7	-12.4	145.8	-14.6	136.0	0.0	101.4	-1.3	-36.8	-1.9	-36.7			
3	116.1	-11.4	167.7	-16.6	146.5	-8.7	126.0	-2.2	-1.6	-8.1	35.7			
4	111.5	-8.5	164.6	-1.3	134.9	-14.1	157.5	22.3	-41.6	-10.1	83.3			
5	102.3	0.0	100.0	33.3	125.6	-6.1	163.0	58.7	38.3	-14.4	15.2			
6	103.4	7.0	95.8	-5.1	144.2	8.7	156.2	40.7	28.9	-11.3	53.6			
7	103.4	-2.2	103.1	-4.8	154.7	10.9	120.5	3.5	0.6	-8.3	-45.1			
8	95.4	-2.4	109.4	29.6	124.4	-1.8	111.0	-2.4	24.2	-10.7	11.1			
9	100.0	-4.4	104.2	5.3	136.0	-1.7	132.9	-6.7	4.2	-47.7	17.2			
10	105.7	0.0	125.0	8.1	147.7	6.7	156.2	-13.6	48.3	-44.4	43.3			
11	110.3	1.0	134.4	-1.5	148.8	6.7	171.2	9.6	-3.1	-37.0	58.1			
12	110.3	-3.1	155.2	15.5	148.8	-0.8	102.7	-31.9	-33.1	-31.2	88.0			

区 分	金融・保険業		飲食店、宿泊業		医療、福祉		教育、学習支援業		複合サービス事業		サービス業	
		前年比		前年比		前年比		前年比		前年比		前年比
平成12年												
13												
14												
15												
16												
17		<b>27.2</b>		<b>-3.8</b>		<b>1.2</b>		<b>-17</b>		<b>19.1</b>		<b>-2.1</b>
17年1月		60.7		12.5		-20.5		-12.8		-35.5		18.3
2		58.8		-11.3		-14.5		-26.0		-88.6		-11.7
3		27.9		23.1		-11.3		-26.0		-		-8.1
4		12.7		1.7		-4.2		-12.9		511.1		-3.5
5		12.3		0.0		3.3		41.2		-20.7		-3.4
6		25.9		-14.8		14.8		-11.4		16.2		6.7
7		32.7		1.9		0.0		-20.6		24.3		16.2
8		50.0		-13.9		2.0		-32.3		80.8		-18.9
9		36.2		-27.4		26.0		-9.1		19.3		13.1
10		38.6		-10.5		26.8		-20.0		-11.1		-7.7
11		18.8		-2.7		25.9		0.0		23.4		-14.5
12		2.5		-1.3		-8.6		-35.9		28.6		-0.9

## 第 7 - 1 表 常用雇用指数

(事業所規模 5 人以上)

区 分	調査産業計		建設業		製造業		電気ガス水道業		情報通信業		運輸業		卸売・小売業	
		前年比		前年比		前年比		前年比		前年比		前年比		前年比
平成12年	100.0	-0.1	100.0	3.4	100.0	-6.0								
13	99.5	-0.5	100.4	0.4	94.2	-5.8								
14	96.2	-3.3	98.5	-1.9	86.6	-8.0	92.4							
15	95.7	-0.5	100.9	2.5	81.4	-6.0	95.9	3.8						
16	94.0	-1.8	102.5	1.6	78.5	-3.6	93.4	-2.6						
<b>17</b>	<b>93.7</b>	<b>-0.3</b>	<b>94.7</b>	<b>-7.6</b>	<b>78.2</b>	<b>-0.4</b>	<b>108.1</b>	<b>15.7</b>	<b>0.7</b>	<b>0.9</b>	<b>5.7</b>			
17年 1月	94.8	2.3	97.0	4.8	76.8	-3.0	109.4	41.3	4.6	0.7	18.5			
2	93.5	1.0	97.3	6.8	76.4	-2.9	109.3	43.8	4.0	0.2	17.2			
3	92.6	1.3	96.6	6.0	77.0	-2.2	109.0	42.7	3.8	1.0	11.8			
4	93.6	1.1	96.6	9.6	77.4	-2.0	108.9	42.9	2.2	1.2	14.6			
5	93.1	-1.7	96.3	8.1	77.4	-1.5	108.2	42.0	0.3	4.3	1.0			
6	94.1	-0.6	96.2	8.2	78.0	0.0	107.9	41.8	-1.7	2.9	1.8			
7	94.1	1.3	95.3	-7.8	78.9	0.6	107.9	-2.3	-0.5	2.0	13.8			
8	94.1	-0.7	93.7	6.5	79.0	1.0	107.9	-2.5	0.3	0.2	2.0			
9	93.4	-2.1	93.8	8.1	79.0	1.2	107.7	-2.4	0.7	-0.7	-0.2			
10	93.3	-2.2	92.5	8.8	79.5	1.3	107.5	-2.9	-2.2	-0.6	-2.7			
11	93.6	-1.7	92.0	8.2	79.5	1.4	107.8	-2.8	-0.9	-0.6	-1.0			
12	93.8	-1.6	89.6	-7.9	79.4	1.4	106.1	-3.5	-1.6	0.8	-1.9			

区 分	金融・保険業		飲食店、宿泊業		医療、福祉		教育、学習支援業		複合サービス事業		サービス業	
		前年比		前年比		前年比		前年比		前年比		前年比
平成12年												
13												
14												
15												
16												
<b>17</b>	<b>0.9</b>	<b>-10.4</b>	<b>0.5</b>	<b>0.1</b>	<b>-3.4</b>	<b>-1.9</b>						
17年 1月	-2.2	-7.3	3.3	2.2	-11.5	-0.1						
2	-8.5	-4.6	2.7	1.4	-37.5	-1.8						
3	-8.7	-11.4	2.5	8.3	38.3	-3.1						
4	-0.3	-8.5	-0.6	0.7	38.3	-2.2						
5	1.6	-10.7	0.0	-3.6	5.7	-2.2						
6	3.5	-10.2	0.2	1.3	5.7	-0.8						
7	3.8	-12.5	0.1	1.6	4.1	-0.8						
8	3.7	-12.3	0.8	-0.8	5.6	-1.7						
9	2.8	-16.7	0.3	-3.2	9.8	-3.5						
10	3.8	-14.0	-0.5	-1.4	4.4	-1.8						
11	6.7	-10.9	-0.8	-1.9	4.3	-2.5						
12	6.7	-5.8	-1.6	-2.1	2.9	-2.3						

## 第 7 - 2 表 常用雇用指数

(事業所規模30人以上)

区 分	調査産業計		建設業		製造業		電気ガス水道業		情報通信業		運輸業		卸売・小売業	
		前年比		前年比		前年比		前年比		前年比		前年比		前年比
平成12年	100.0	1.0	100.0	-3.2	100.0	-3.1								
13	100.9	1.0	98.2	-1.7	96.5	-3.6								
14	94.9	-6.0	91.6	-6.8	87.6	-9.2	92.4							
15	94.9	0.0	88.0	-4.0	82.9	-5.4	95.9	3.8						
16	95.9	1.1	90.2	2.5	81.5	-1.7	76.7	-20.0						
<b>17</b>	<b>98.0</b>	<b>2.2</b>	<b>85.3</b>	<b>-5.4</b>	<b>81.5</b>	<b>0.0</b>	<b>74.8</b>	<b>-2.5</b>	<b>2.9</b>		<b>2.2</b>			<b>18.0</b>
17年1月	99.2	7.8	89.3	2.9	81.4	0.2	76.9	-0.6	6.2		1.4			64.2
2	97.7	6.3	90.1	3.8	81.2	0.4	76.8	1.1	5.2		2.6			55.3
3	96.7	6.4	89.6	4.8	81.2	0.4	76.5	0.1	4.9		2.5			40.5
4	98.2	6.0	87.8	-5.6	82.0	0.2	75.2	-1.3	3.6		4.1			46.3
5	98.0	0.5	86.9	-5.5	82.1	0.5	74.5	-2.2	1.8		6.1			4.5
6	98.4	0.7	86.0	-5.8	81.5	0.4	74.2	-2.5	-0.4		4.0			6.7
7	97.8	4.2	82.8	-9.9	80.9	-1.0	74.2	-3.1	1.4		3.9			48.5
8	98.0	0.2	83.1	-9.5	80.9	-0.9	74.2	-3.5	3.5		1.1			8.3
9	97.6	-1.1	82.2	-10.4	81.5	-0.2	74.0	-3.4	4.2		0.2			2.1
10	97.3	-1.7	81.3	-10.5	81.7	0.1	73.8	-4.0	1.0		-0.1			-3.9
11	98.2	-0.8	81.9	-9.5	82.1	0.5	74.1	-3.9	2.1		-0.1			-0.3
12	98.5	-1.1	82.5	-8.8	82.0	0.6	73.6	-4.9	1.1		0.8			-2.4

区 分	金融・保険業		飲食店、宿泊業		医療、福祉		教育、学習支援業		複合サービス事業		サービス業	
		前年比		前年比		前年比		前年比		前年比		前年比
平成12年												
13												
14												
15												
16												
<b>17</b>		<b>-4.3</b>		<b>-5.9</b>		<b>1.6</b>		<b>-1.4</b>		<b>-0.7</b>		<b>0.4</b>
17年1月		-5.3		-0.1		2.8		0.3		-9.9		5.1
2		-6.0		0.4		3.2		0.1		-62.7		4.7
3		-5.5		-2.8		1.3		2.2		138.0		-0.1
4		-5.1		-3.5		1.0		-1.7		130.1		0.7
5		-3.6		-3.0		1.3		-2.4		-5.4		-2.2
6		-5.4		-5.0		1.1		-2.2		-4.8		0.8
7		-6.2		-9.5		1.3		-3.4		-2.3		1.5
8		-4.0		-5.6		1.5		-2.2		-5.1		-0.4
9		-4.2		-8.0		1.7		-1.9		-14.1		-2.4
10		-2.8		-10.4		1.2		-1.3		-3.9		-1.5
11		-1.1		-12.0		1.6		-1.5		-4.0		-0.3
12		-2.5		-11.0		1.7		-2.4		-7.2		-0.2



## 第 8 - 1 表 産業別現金給与額

### 調査産業計

(事業所規模 5 人以上)

(単位：円)

区 分	計					男 性			女 性		
	現金給与	きま	所 定 内	超 過 労 働	特 別 に	現金給与	きま	特 別 に	現金給与	きま	特 別 に
	総 額	ま	給 与	給 与	支 払 わ れ	総 額	ま	支 払 わ れ	総 額	ま	支 払 わ れ
平成12年	304,400	246,222	232,011	14,211	58,178	383,380	307,881	75,499	214,487	176,027	38,460
13	306,561	249,584	236,236	13,348	56,977	383,625	310,082	73,543	216,987	179,265	37,722
14	291,068	239,986	227,672	12,314	51,082	354,520	290,447	64,073	210,438	175,840	34,598
15	287,939	237,202	224,090	13,112	50,737	355,228	291,300	63,928	210,684	175,092	35,592
16	300,321	249,621	234,554	15,067	50,700	362,980	300,060	62,920	219,419	184,497	34,922
17	<b>288,341</b>	<b>241,641</b>	<b>228,379</b>	<b>13,262</b>	<b>46,700</b>	<b>345,716</b>	<b>288,648</b>	<b>57,068</b>	<b>214,259</b>	<b>180,947</b>	<b>33,312</b>
17年 1 月	251,553	238,210	224,642	13,568	13,343	301,274	284,749	16,525	185,688	176,559	9,129
2	239,830	239,462	226,624	12,838	368	288,154	287,752	402	176,728	176,405	323
3	248,973	242,250	227,955	14,295	6,723	298,353	288,205	10,148	182,772	180,641	2,131
4	250,194	245,349	231,096	14,253	4,845	300,054	292,417	7,637	184,348	183,190	1,158
5	243,215	242,064	229,155	12,909	1,151	289,418	287,872	1,546	181,375	180,754	621
6	398,037	242,345	229,255	13,090	155,692	475,557	288,832	186,725	296,132	181,235	114,897
7	312,456	239,821	227,382	12,439	72,635	376,743	287,312	89,431	231,443	179,974	51,469
8	263,032	240,376	228,713	11,663	22,656	316,898	286,425	30,473	194,537	181,822	12,715
9	241,350	239,644	226,984	12,660	1,706	289,046	286,531	2,515	180,706	180,028	678
10	242,397	241,927	228,509	13,418	470	290,355	289,679	676	182,342	182,130	212
11	247,584	243,663	229,927	13,736	3,921	296,934	291,342	5,592	185,724	183,898	1,826
12	521,291	244,682	230,384	14,298	276,609	630,176	292,863	337,313	385,536	184,611	200,925

(事業所規模30人以上)

区 分	計					男 性			女 性		
	現金給与	きま	所 定 内	超 過 労 働	特 別 に	現金給与	きま	特 別 に	現金給与	きま	特 別 に
	総 額	ま	給 与	給 与	支 払 わ れ	総 額	ま	支 払 わ れ	総 額	ま	支 払 わ れ
平成12年	329,826	259,000	241,042	17,958	70,826	421,416	326,318	95,098	224,070	181,270	42,800
13	324,901	258,408	241,981	16,427	66,493	416,286	326,605	89,681	222,131	181,715	40,416
14	302,405	249,079	233,336	15,743	53,326	374,652	305,490	69,162	216,858	182,301	34,557
15	305,650	248,185	231,071	17,114	57,465	377,154	304,713	72,441	220,661	180,996	39,665
16	325,985	266,433	246,304	20,129	59,552	376,894	306,904	69,990	252,250	207,817	44,433
17	<b>308,546</b>	<b>253,559</b>	<b>235,074</b>	<b>18,485</b>	<b>54,987</b>	<b>359,679</b>	<b>294,358</b>	<b>65,321</b>	<b>239,214</b>	<b>198,239</b>	<b>40,975</b>
17年 1 月	271,445	250,867	231,397	19,470	20,578	316,377	291,460	24,917	210,406	195,723	14,683
2	250,039	249,660	231,218	18,442	379	292,205	291,927	278	193,804	193,291	513
3	254,744	253,031	233,266	19,765	1,713	296,301	294,038	2,263	198,148	197,185	963
4	263,399	257,370	237,940	19,430	6,029	307,477	298,313	9,164	203,803	202,012	1,791
5	253,139	251,929	234,346	17,583	1,210	294,638	292,877	1,761	197,113	196,647	466
6	452,085	251,635	233,951	17,684	200,450	527,862	292,677	235,185	350,562	196,649	153,913
7	323,816	252,210	235,484	16,726	71,606	380,560	293,051	87,509	247,613	197,364	50,249
8	272,562	252,725	236,553	16,172	19,837	317,990	292,869	25,121	210,231	197,644	12,587
9	254,981	252,832	234,862	17,970	2,149	296,092	292,668	3,424	197,892	197,513	379
10	256,695	256,206	236,948	19,258	489	297,815	297,016	799	201,152	201,082	70
11	264,308	257,593	238,126	19,467	6,715	307,435	298,009	9,426	205,422	202,408	3,014
12	583,854	256,713	236,874	19,839	327,141	680,995	297,455	383,540	452,127	201,465	250,662

## 第 8 - 2 表 産業別現金給与額

### 建設業

(事業所規模5人以上)

(単位:円)

区分	計					男性			女性		
	現金給与	きまって	所定内	超過労働	特別に	現金給与	きまって	特別に	現金給与	きまって	特別に
	総額	支給する	給与	給与	支払われ	総額	支給する	支払われ	総額	支給する	支払われ
平成12年	316,107	277,645	266,087	11,558	38,462	336,321	296,016	40,305	198,878	171,106	27,772
13	312,722	267,733	257,585	10,148	44,989	338,655	289,606	49,049	190,952	165,029	25,923
14	310,497	276,281	267,459	8,822	34,216	328,158	293,688	34,470	227,798	194,824	32,974
15	287,118	261,575	253,956	7,619	25,543	302,615	274,801	27,814	204,558	191,113	13,445
16	300,281	274,698	258,026	16,672	25,583	320,154	291,942	28,212	184,697	174,403	10,294
<b>17</b>	<b>280,744</b>	<b>261,140</b>	<b>248,755</b>	<b>12,385</b>	<b>19,604</b>	<b>304,598</b>	<b>283,240</b>	<b>21,358</b>	<b>167,038</b>	<b>155,796</b>	<b>11,242</b>
17年1月	293,233	270,675	254,906	15,769	22,558	310,005	286,644	23,361	185,451	168,051	17,400
2	283,959	283,843	269,365	14,478	116	303,681	303,545	136	172,411	172,411	0
3	291,067	284,323	267,697	16,626	6,744	310,814	304,061	6,753	180,216	173,523	6,693
4	297,655	282,037	265,887	16,150	15,618	319,320	303,082	16,238	181,069	168,790	12,279
5	274,206	273,989	262,739	11,250	217	295,634	295,396	238	163,605	163,492	113
6	304,290	279,848	264,196	15,652	24,442	327,700	301,504	26,196	182,135	166,843	15,292
7	251,900	236,474	228,694	7,780	15,426	273,849	256,624	17,225	156,311	148,722	7,589
8	290,102	238,223	231,119	7,104	51,879	317,072	259,095	57,977	177,516	151,095	26,421
9	240,818	240,148	230,796	9,352	670	264,841	264,016	825	144,792	144,740	52
10	244,931	244,348	232,472	11,876	583	272,152	271,508	644	139,538	139,194	344
11	249,509	248,195	236,098	12,097	1,314	276,019	274,469	1,550	143,623	143,253	370
12	347,295	248,101	238,074	10,027	99,194	381,578	271,370	110,208	195,250	144,904	50,346

(事業所規模30人以上)

区分	計					男性			女性		
	現金給与	きまって	所定内	超過労働	特別に	現金給与	きまって	特別に	現金給与	きまって	特別に
	総額	支給する	給与	給与	支払われ	総額	支給する	支払われ	総額	支給する	支払われ
平成12年	355,478	286,509	274,188	12,321	68,969	379,462	305,462	74,000	226,788	184,812	41,976
13	346,801	284,006	272,805	11,201	62,795	368,917	301,581	67,336	229,003	190,393	38,610
14	336,994	297,895	284,496	13,399	39,099	358,956	317,391	41,565	216,502	190,889	25,613
15	359,284	295,629	280,379	15,250	63,655	383,350	314,389	68,961	212,460	181,180	31,280
16	326,603	295,320	271,136	24,184	31,283	338,542	306,147	32,395	230,141	207,843	22,298
<b>17</b>	<b>342,512</b>	<b>302,005</b>	<b>278,143</b>	<b>23,862</b>	<b>40,507</b>	<b>353,971</b>	<b>312,881</b>	<b>41,090</b>	<b>249,751</b>	<b>213,961</b>	<b>35,790</b>
17年1月	366,578	293,209	266,732	26,477	73,369	376,083	302,463	73,620	284,092	212,907	71,185
2	302,896	302,497	277,156	25,341	399	314,265	313,819	446	207,920	207,920	0
3	317,221	306,430	274,716	31,714	10,791	328,633	317,727	10,906	223,284	213,443	9,841
4	355,609	301,504	270,981	30,523	54,105	364,777	311,665	53,112	278,946	216,537	62,409
5	287,003	286,239	267,265	18,974	764	295,899	295,116	783	212,892	212,291	601
6	348,211	294,938	273,652	21,286	53,273	361,620	304,986	56,634	237,811	212,212	25,599
7	350,433	296,508	277,923	18,585	53,925	361,815	306,896	54,919	259,196	213,241	45,955
8	376,657	302,486	284,641	17,845	74,171	388,655	313,885	74,770	282,328	212,870	69,458
9	307,845	306,524	285,345	21,179	1,321	320,092	318,602	1,490	211,965	211,965	0
10	314,792	312,830	288,496	24,334	1,962	327,193	325,248	1,945	218,846	216,753	2,093
11	318,410	316,415	289,071	27,344	1,995	331,470	329,257	2,213	217,582	217,267	315
12	469,689	306,511	284,735	21,776	163,178	483,246	317,591	165,655	364,149	220,258	143,891

## 第 8 - 3 表 産業別現金給与額

### 製 造 業

(事業所規模 5 人以上)

(単位：円)

区 分	計					男 性			女 性		
	現金給与	きまって	所 定 内	超過労働	特 別 に	現金給与	きまって	特 別 に	現金給与	きまって	特 別 に
	総 額	給 与	給 与	給 与	支 払 わ れ	総 額	給 与	支 払 わ れ	総 額	給 与	支 払 わ れ
平成12年	265,812	217,536	203,168	14,368	48,276	369,550	294,935	74,615	171,227	146,967	24,260
13	255,538	215,358	201,629	13,729	40,180	360,876	297,781	63,095	163,678	143,481	20,197
14	256,503	216,684	202,426	14,258	39,819	339,461	280,853	58,608	166,209	146,851	19,358
15	251,660	215,297	198,671	16,626	36,363	331,036	277,028	54,008	163,556	146,778	16,778
16	262,384	222,064	201,589	20,475	40,320	343,542	284,262	59,280	172,705	153,335	19,370
<b>17</b>	<b>261,245</b>	<b>221,743</b>	<b>201,577</b>	<b>20,166</b>	<b>39,502</b>	<b>335,469</b>	<b>279,081</b>	<b>56,388</b>	<b>179,188</b>	<b>158,354</b>	<b>20,834</b>
17年 1 月	252,097	220,311	201,103	19,208	31,786	311,597	277,030	34,567	185,255	156,594	28,661
2	221,463	221,216	201,517	19,699	247	277,115	276,973	142	158,702	158,337	365
3	220,989	220,061	199,272	20,789	928	277,840	276,690	1,150	157,410	156,730	680
4	225,133	221,977	202,743	19,234	3,156	282,715	278,257	4,458	161,244	159,531	1,713
5	220,635	218,530	200,226	18,304	2,105	279,058	275,464	3,594	156,308	155,842	466
6	317,250	221,456	201,059	20,397	95,794	426,773	276,496	150,277	197,834	161,445	36,389
7	301,441	220,829	199,001	21,828	80,612	394,653	278,648	116,005	202,071	159,190	42,881
8	249,984	220,915	202,650	18,265	29,069	311,119	276,865	34,254	182,104	158,793	23,311
9	220,395	219,998	200,155	19,843	397	279,137	278,666	471	155,716	155,401	315
10	224,536	224,525	202,964	21,561	11	283,249	283,238	11	159,709	159,699	10
11	238,885	224,994	204,407	20,587	13,891	305,777	284,976	20,801	164,927	158,675	6,252
12	438,425	225,896	203,705	22,191	212,529	592,994	285,280	307,714	266,648	159,901	106,747

(事業所規模30人以上)

区 分	計					男 性			女 性		
	現金給与	きまって	所 定 内	超過労働	特 別 に	現金給与	きまって	特 別 に	現金給与	きまって	特 別 に
	総 額	給 与	給 与	給 与	支 払 わ れ	総 額	給 与	支 払 わ れ	総 額	給 与	支 払 わ れ
平成12年	282,633	225,128	209,673	15,455	57,505	395,152	305,957	89,195	180,287	151,607	28,680
13	271,423	223,835	210,213	13,622	47,588	380,905	306,807	74,098	174,039	150,031	24,008
14	273,509	227,823	211,664	16,159	45,686	353,682	289,102	64,580	179,165	155,726	23,439
15	269,741	226,849	207,691	19,158	42,892	349,200	288,172	61,028	174,824	153,597	21,227
16	287,445	238,895	215,268	23,627	48,550	366,294	298,566	67,728	189,962	165,122	24,840
<b>17</b>	<b>281,716</b>	<b>235,402</b>	<b>212,300</b>	<b>23,102</b>	<b>46,314</b>	<b>350,248</b>	<b>287,401</b>	<b>62,847</b>	<b>196,130</b>	<b>170,464</b>	<b>25,666</b>
17年 1 月	271,973	233,214	211,334	21,880	38,759	327,751	287,055	40,696	204,035	167,635	36,400
2	232,459	232,149	210,099	22,050	310	285,262	285,090	172	168,048	167,569	479
3	230,758	230,390	206,039	24,351	368	285,159	284,821	338	164,816	164,412	404
4	238,398	234,418	212,643	21,775	3,980	293,093	287,682	5,411	172,544	170,288	2,256
5	233,303	230,661	209,537	21,124	2,642	289,257	284,922	4,335	166,306	165,692	614
6	352,417	232,669	209,755	22,914	119,748	463,354	284,299	179,055	218,889	170,525	48,364
7	328,902	236,135	211,368	24,767	92,767	411,180	286,366	124,814	226,752	173,771	52,981
8	265,561	236,356	215,099	21,257	29,205	317,189	285,045	32,144	197,750	172,405	25,345
9	236,771	236,383	213,253	23,130	388	287,467	286,902	565	170,462	170,306	156
10	241,335	241,321	216,312	25,009	14	291,682	291,669	13	176,072	176,057	15
11	258,499	241,112	217,205	23,907	17,387	317,511	292,772	24,739	182,303	174,409	7,894
12	489,053	239,967	214,913	25,054	249,086	629,760	291,782	337,978	307,345	173,053	134,292

## 第 8 - 4 表 産業別現金給与額

### 電気ガス水道業

(事業所規模 5 人以上)

(単位：円)

区 分	計					男 性			女 性		
	現金給与 総 額	きま って 支給 する 給 与	所 定 内 給 与	超 過 労 働 給 与	特 別 に 支 払 われ た 給 与	現金給与 総 額	きま って 支給 する 給 与	特 別 に 支 払 われ た 給 与	現金給与 総 額	きま って 支給 する 給 与	特 別 に 支 払 われ た 給 与
平成12年											
13											
14	500,233	376,349	345,714	30,635	123,884	514,557	387,891	126,666	410,215	303,920	106,295
15	494,321	375,722	347,242	28,480	118,599	509,292	388,611	120,681	414,727	307,198	107,529
16	507,303	376,721	348,127	28,594	130,582	527,269	390,971	136,298	374,724	282,096	92,628
17	<b>508,905</b>	<b>378,716</b>	<b>352,542</b>	<b>26,174</b>	<b>130,189</b>	<b>524,937</b>	<b>390,220</b>	<b>134,717</b>	<b>392,640</b>	<b>295,291</b>	<b>97,349</b>
17年 1月	382,849	382,849	356,108	26,741	0	397,751	397,751	0	279,884	279,884	0
2	377,114	377,114	355,200	21,914	0	390,536	390,536	0	284,284	284,284	0
3	390,131	378,843	355,930	22,913	11,288	404,063	392,063	12,000	293,971	287,600	6,371
4	381,768	381,768	352,684	29,084	0	395,510	395,510	0	284,291	284,291	0
5	380,558	380,558	356,280	24,278	0	391,957	391,957	0	297,215	297,215	0
6	1,044,902	384,632	352,986	31,646	660,270	1,079,712	395,615	684,097	788,365	303,696	484,669
7	483,204	378,202	354,326	23,876	105,002	495,643	388,473	107,170	390,449	301,614	88,835
8	378,797	378,797	355,002	23,795	0	389,191	389,191	0	301,291	301,291	0
9	377,392	377,392	355,064	22,328	0	387,259	387,259	0	303,898	303,898	0
10	372,306	372,306	345,981	26,325	0	382,640	382,640	0	295,496	295,496	0
11	382,050	382,050	347,089	34,961	0	391,964	391,964	0	308,323	308,323	0
12	1,167,296	369,891	343,582	26,309	797,405	1,201,523	379,462	822,061	914,638	299,236	615,402

(事業所規模30人以上)

区 分	計					男 性			女 性		
	現金給与 総 額	きま って 支給 する 給 与	所 定 内 給 与	超 過 労 働 給 与	特 別 に 支 払 われ た 給 与	現金給与 総 額	きま って 支給 する 給 与	特 別 に 支 払 われ た 給 与	現金給与 総 額	きま って 支給 する 給 与	特 別 に 支 払 われ た 給 与
平成12年											
13											
14	500,233	376,349	345,714	30,635	123,884	514,557	387,891	126,666	410,215	303,920	106,295
15	494,321	375,722	347,242	28,480	118,599	509,292	388,611	120,681	414,727	307,198	107,529
16	507,955	378,211	348,207	30,004	129,744	526,868	391,715	135,153	387,829	292,440	95,389
17	<b>511,793</b>	<b>382,444</b>	<b>352,111</b>	<b>30,333</b>	<b>129,349</b>	<b>524,874</b>	<b>391,948</b>	<b>132,926</b>	<b>421,754</b>	<b>317,023</b>	<b>104,731</b>
17年 1月	382,270	382,270	353,715	28,555	0	395,516	395,516	0	295,843	295,843	0
2	382,264	382,264	356,165	26,099	0	394,932	394,932	0	299,517	299,517	0
3	382,097	382,097	357,443	24,654	0	393,924	393,924	0	305,074	305,074	0
4	386,644	386,644	352,187	34,457	0	398,379	398,379	0	308,031	308,031	0
5	389,578	389,578	355,746	33,832	0	399,242	399,242	0	322,702	322,702	0
6	1,008,947	390,729	354,409	36,320	618,218	1,034,638	399,757	634,881	829,243	327,578	501,665
7	534,956	384,652	354,800	29,852	150,304	547,001	392,828	154,173	449,307	326,516	122,791
8	381,583	381,583	355,523	26,060	0	389,688	389,688	0	323,956	323,956	0
9	379,834	379,834	355,435	24,399	0	387,546	387,546	0	325,088	325,088	0
10	374,259	374,259	342,528	31,731	0	382,006	382,006	0	319,429	319,429	0
11	382,840	382,840	343,671	39,169	0	389,787	389,787	0	333,637	333,637	0
12	1,175,215	372,342	343,182	29,160	802,873	1,200,373	379,291	821,082	997,308	323,198	674,110

## 第 8 - 5 表 産業別現金給与額

### 情報通信業

(事業所規模5人以上)

(単位：円)

区 分	計					男 性			女 性			
	現金給与	きまって	所 定 内	超過労働	特 別 に	現金給与	きまって	特 別 に	現金給与	きまって	特 別 に	
	総 額	支給する	給 与	給 与	支払われ	総 額	支給する	支払われ	総 額	支給する	支払われ	
平成12年												
13												
14												
15												
16	421,918	329,770	282,659	47,111	92,148	460,651	357,402	103,249	275,765	225,503	50,262	
17	<b>400,665</b>	<b>308,179</b>	<b>271,434</b>	<b>36,745</b>	<b>92,486</b>	<b>443,266</b>	<b>338,984</b>	<b>104,282</b>	<b>241,795</b>	<b>193,299</b>	<b>48,496</b>	
17年1月	310,638	310,300	262,131	48,169	338	342,733	342,301	432	196,195	196,195	0	
2	286,077	285,638	248,434	37,204	439	317,359	316,795	564	175,795	175,795	0	
3	308,061	308,061	271,969	36,092	0	340,854	340,854	0	191,031	191,031	0	
4	310,613	308,805	271,459	37,346	1,808	340,966	339,089	1,877	200,753	199,196	1,557	
5	307,932	307,828	273,310	34,518	104	337,957	337,957	0	195,786	195,295	491	
6	718,705	311,616	276,466	35,150	407,089	799,198	338,112	461,086	405,727	208,592	197,135	
7	438,947	310,618	277,661	32,957	128,329	477,193	338,867	138,326	288,623	199,585	89,038	
8	313,333	308,954	275,421	33,533	4,379	343,095	337,860	5,235	198,006	196,945	1,061	
9	304,100	303,888	270,280	33,608	212	335,282	335,078	204	186,156	185,915	241	
10	309,678	307,228	270,920	36,308	2,450	339,029	337,167	1,862	198,197	193,511	4,686	
11	312,167	311,277	271,319	39,958	890	342,579	342,496	83	195,486	191,497	3,989	
12	895,787	324,453	288,619	35,834	571,334	1,007,780	361,508	646,272	483,071	187,898	295,173	

(事業所規模30人以上)

区 分	計					男 性			女 性			
	現金給与	きまって	所 定 内	超過労働	特 別 に	現金給与	きまって	特 別 に	現金給与	きまって	特 別 に	
	総 額	支給する	給 与	給 与	支払われ	総 額	支給する	支払われ	総 額	支給する	支払われ	
平成12年												
13												
14												
15												
16	438,897	333,091	287,332	45,759	105,806	477,288	360,185	117,103	245,771	196,793	48,978	
17	<b>433,978</b>	<b>325,861</b>	<b>279,847</b>	<b>46,014</b>	<b>108,117</b>	<b>473,987</b>	<b>353,552</b>	<b>120,435</b>	<b>242,760</b>	<b>193,514</b>	<b>49,246</b>	
17年1月	332,994	332,513	269,314	63,199	481	358,586	358,005	581	209,132	209,132	0	
2	298,325	298,226	249,555	48,671	99	325,789	325,669	120	167,844	167,844	0	
3	331,320	331,320	283,928	47,392	0	358,377	358,377	0	199,649	199,649	0	
4	332,373	329,785	281,866	47,919	2,588	357,222	354,684	2,538	211,552	208,724	2,828	
5	328,603	328,603	284,805	43,798	0	354,186	354,186	0	204,411	204,411	0	
6	795,361	326,614	282,041	44,573	468,747	881,835	350,540	531,295	368,239	208,436	159,803	
7	507,330	326,678	287,717	38,961	180,652	539,499	352,552	186,947	349,886	200,042	149,844	
8	330,925	325,324	284,282	41,042	5,601	359,255	352,858	6,397	194,685	192,914	1,771	
9	317,969	317,969	276,742	41,227	0	347,577	347,577	0	180,652	180,652	0	
10	326,103	323,602	278,800	44,802	2,501	354,938	352,468	2,470	190,722	188,076	2,646	
11	323,600	323,600	277,154	46,446	0	352,372	352,372	0	185,776	185,776	0	
12	984,891	346,301	302,256	44,045	638,590	1,105,576	383,589	721,987	446,624	179,991	266,633	

## 第 8 - 6 表 産業別現金給与額

### 運 輸 業

(事業所規模5人以上)

(単位：円)

区 分	計					男 性			女 性			
	現金給与	きまって	所 定 内	超過労働	特 別 に	現金給与	きまって	特 別 に	現金給与	きまって	特 別 に	
	総 額	給 与	給 与	給 与	た 給 与	総 額	給 与	た 給 与	総 額	給 与	た 給 与	
平成12年												
13												
14												
15												
16	302,702	255,841	236,729	19,112	46,861	336,135	282,608	53,527	171,414	150,730	20,684	
17	<b>296,317</b>	<b>255,262</b>	<b>238,798</b>	<b>16,464</b>	<b>41,055</b>	<b>309,653</b>	<b>266,314</b>	<b>43,339</b>	<b>196,525</b>	<b>172,565</b>	<b>23,960</b>	
17年1月	263,472	252,428	233,334	19,094	11,044	267,688	258,258	9,430	212,468	181,898	30,570	
2	261,227	261,227	241,831	19,396	0	270,029	270,029	0	175,401	175,401	0	
3	256,602	256,602	238,256	18,346	0	264,592	264,592	0	177,677	177,677	0	
4	263,753	263,753	246,934	16,819	0	271,927	271,927	0	182,100	182,100	0	
5	256,857	255,664	237,994	17,670	1,193	263,455	262,675	780	190,216	184,854	5,362	
6	406,995	258,884	242,586	16,298	148,111	425,340	267,142	158,198	220,905	175,117	45,788	
7	296,671	250,061	241,572	8,489	46,610	314,609	263,664	50,945	187,776	167,481	20,295	
8	282,038	251,934	237,248	14,686	30,104	293,600	266,115	27,485	214,537	169,146	45,391	
9	254,847	254,847	240,494	14,353	0	270,852	270,852	0	164,179	164,179	0	
10	252,516	252,099	233,632	18,467	417	266,919	266,464	455	169,365	169,165	200	
11	261,670	252,892	235,487	17,405	8,778	277,057	266,866	10,191	173,192	172,543	649	
12	496,539	252,858	236,098	16,760	243,681	533,672	267,651	266,021	284,035	168,201	115,834	

(事業所規模30人以上)

区 分	計					男 性			女 性			
	現金給与	きまって	所 定 内	超過労働	特 別 に	現金給与	きまって	特 別 に	現金給与	きまって	特 別 に	
	総 額	給 与	給 与	給 与	た 給 与	総 額	給 与	た 給 与	総 額	給 与	た 給 与	
平成12年												
13												
14												
15												
16	338,930	285,650	260,941	24,709	53,280	354,609	297,937	56,672	209,005	183,836	25,169	
17	<b>322,491</b>	<b>274,677</b>	<b>252,929</b>	<b>21,748</b>	<b>47,814</b>	<b>336,195</b>	<b>285,456</b>	<b>50,739</b>	<b>209,395</b>	<b>185,723</b>	<b>23,672</b>	
17年1月	280,352	263,906	238,123	25,783	16,446	289,060	274,425	14,635	212,468	181,898	30,570	
2	275,461	275,461	250,355	25,106	0	287,170	287,170	0	182,871	182,871	0	
3	272,820	272,820	248,536	24,284	0	283,617	283,617	0	185,779	185,779	0	
4	280,656	280,656	258,912	21,744	0	291,490	291,490	0	191,432	191,432	0	
5	269,687	267,929	246,600	21,329	1,758	277,892	276,720	1,172	201,465	194,830	6,635	
6	457,745	269,605	249,126	20,479	188,140	483,874	279,991	203,883	239,942	183,024	56,918	
7	336,492	273,737	263,083	10,654	62,755	350,146	284,687	65,459	221,493	181,511	39,982	
8	286,795	274,857	255,597	19,260	11,938	295,777	285,940	9,837	210,800	181,083	29,717	
9	280,147	280,147	260,931	19,216	0	292,038	292,038	0	180,593	180,593	0	
10	278,753	278,135	252,572	25,563	618	289,417	288,775	642	188,244	187,829	415	
11	291,601	278,541	253,905	24,636	13,060	303,159	288,708	14,451	194,299	192,952	1,347	
12	558,348	280,474	257,134	23,340	277,874	589,123	291,985	297,138	303,906	185,304	118,602	

## 第 8 - 7 表 産業別現金給与額

### 卸売・小売業

(事業所規模5人以上)

(単位：円)

区 分	計					男 性			女 性			
	現金給与	きまって	所 定 内	超過労働	特 別 に	現金給与	きまって	特 別 に	現金給与	きまって	特 別 に	
	総 額	支給する	給 与	給 与	支払われ	総 額	支給する	支払われ	総 額	支給する	支払われ	
平成12年												
13												
14												
15												
16	222,666	189,518	184,744	4,774	33,148	294,311	242,210	52,101	137,455	126,848	10,607	
17	<b>230,635</b>	<b>195,013</b>	<b>189,081</b>	<b>5,932</b>	<b>35,622</b>	<b>308,620</b>	<b>253,321</b>	<b>55,299</b>	<b>136,489</b>	<b>124,623</b>	<b>11,866</b>	
17年1月	189,340	186,031	180,542	5,489	3,309	246,659	241,453	5,206	124,665	123,495	1,170	
2	181,933	181,390	176,887	4,503	543	239,679	238,658	1,021	116,411	116,411	0	
3	211,965	188,661	182,418	6,243	23,304	277,905	238,721	39,184	130,245	126,621	3,624	
4	199,041	196,898	190,290	6,608	2,143	254,409	250,610	3,799	131,808	131,675	133	
5	193,053	192,598	186,689	5,909	455	245,242	244,544	698	126,465	126,319	146	
6	238,173	189,561	183,914	5,647	48,612	325,360	244,632	80,728	133,259	123,292	9,967	
7	318,307	201,407	194,844	6,563	116,900	443,792	266,209	177,583	163,072	121,241	41,831	
8	232,767	203,899	196,985	6,914	28,868	301,691	263,980	37,711	144,527	126,979	17,548	
9	198,793	198,793	192,810	5,983	0	260,939	260,939	0	121,160	121,160	0	
10	200,413	200,257	194,612	5,645	156	264,760	264,473	287	123,774	123,774	0	
11	200,472	200,171	194,235	5,936	301	264,143	263,840	303	125,500	125,202	298	
12	403,836	201,282	195,483	5,799	202,554	579,722	262,142	317,580	197,490	129,882	67,608	

(事業所規模30人以上)

区 分	計					男 性			女 性			
	現金給与	きまって	所 定 内	超過労働	特 別 に	現金給与	きまって	特 別 に	現金給与	きまって	特 別 に	
	総 額	支給する	給 与	給 与	支払われ	総 額	支給する	支払われ	総 額	支給する	支払われ	
平成12年												
13												
14												
15												
16	139,314	125,218	120,546	4,672	14,096	164,691	144,670	20,021	106,576	100,124	6,452	
17	<b>156,817</b>	<b>138,547</b>	<b>133,159</b>	<b>5,388</b>	<b>18,270</b>	<b>209,551</b>	<b>180,124</b>	<b>29,427</b>	<b>104,996</b>	<b>97,690</b>	<b>7,306</b>	
17年1月	139,100	139,100	132,935	6,165	0	178,967	178,967	0	101,890	101,890	0	
2	129,606	129,606	124,765	4,841	0	170,407	170,407	0	91,003	91,003	0	
3	136,667	136,667	131,725	4,942	0	173,184	173,184	0	99,772	99,772	0	
4	150,505	150,070	143,346	6,724	435	192,790	191,946	844	105,467	105,467	0	
5	143,722	142,997	137,925	5,072	725	187,213	186,078	1,135	97,964	97,669	295	
6	179,392	138,283	133,154	5,129	41,109	260,223	186,506	73,717	103,781	93,174	10,607	
7	165,391	134,812	129,911	4,901	30,579	233,300	181,385	51,915	101,949	91,303	10,646	
8	161,270	137,728	132,695	5,033	23,542	207,749	176,677	31,072	114,002	98,118	15,884	
9	136,736	136,736	131,815	4,921	0	179,032	179,032	0	93,273	93,273	0	
10	138,089	137,713	132,088	5,625	376	179,124	178,347	777	99,687	99,687	0	
11	140,388	139,780	134,377	5,403	608	181,844	181,269	575	100,574	99,934	640	
12	260,138	140,021	134,102	5,919	120,117	370,052	178,374	191,678	150,682	101,827	48,855	

## 第 8 - 8 表 産業別現金給与額

### 金融・保険業

(事業所規模5人以上)

(単位：円)

区 分	計					男 性			女 性			
	現金給与	きまって	所 定 内	超過労働	特 別 に	現金給与	きまって	特 別 に	現金給与	きまって	特 別 に	
	総 額	支給する	給 与	給 与	支払われ	総 額	支給する	支払われ	総 額	支給する	支払われ	
平成12年												
13												
14												
15												
16	454,429	347,996	333,828	14,168	106,433	583,401	441,421	141,980	288,297	227,653	60,644	
<b>17</b>	<b>373,470</b>	<b>299,973</b>	<b>286,527</b>	<b>13,446</b>	<b>73,497</b>	<b>485,922</b>	<b>384,404</b>	<b>101,518</b>	<b>255,570</b>	<b>211,451</b>	<b>44,119</b>	
17年1月	341,770	300,667	288,998	11,669	41,103	455,651	387,863	67,788	213,890	202,752	11,138	
2	293,441	292,992	282,937	10,055	449	376,787	376,787	0	199,614	198,659	955	
3	311,389	303,977	292,128	11,849	7,412	394,592	385,873	8,719	221,513	215,513	6,000	
4	311,326	311,299	293,500	17,799	27	394,592	394,592	0	221,637	221,581	56	
5	304,194	304,168	289,759	14,409	26	380,875	380,875	0	219,118	219,063	55	
6	608,642	294,374	281,498	12,876	314,268	804,408	369,603	434,805	377,581	205,582	171,999	
7	382,015	294,559	280,333	14,226	87,456	488,353	380,563	107,790	273,141	206,504	66,637	
8	297,876	297,739	284,802	12,937	137	373,646	373,646	0	220,220	219,944	276	
9	306,321	305,293	290,710	14,583	1,028	401,556	400,973	583	209,530	208,050	1,480	
10	297,146	297,146	283,499	13,647	0	385,358	385,358	0	209,161	209,161	0	
11	295,993	295,584	283,679	11,905	409	379,216	379,111	105	216,770	216,072	698	
12	713,214	302,156	286,965	15,191	411,058	985,987	399,546	586,441	463,669	213,059	250,610	

(事業所規模30人以上)

区 分	計					男 性			女 性			
	現金給与	きまって	所 定 内	超過労働	特 別 に	現金給与	きまって	特 別 に	現金給与	きまって	特 別 に	
	総 額	支給する	給 与	給 与	支払われ	総 額	支給する	支払われ	総 額	支給する	支払われ	
平成12年												
13												
14												
15												
16	424,805	325,637	316,407	9,230	99,168	540,509	409,666	130,843	278,925	219,694	59,231	
<b>17</b>	<b>419,255</b>	<b>328,234</b>	<b>314,737</b>	<b>13,497</b>	<b>91,021</b>	<b>527,562</b>	<b>402,399</b>	<b>125,163</b>	<b>276,335</b>	<b>230,367</b>	<b>45,968</b>	
17年1月	423,824	324,054	316,403	7,651	99,770	552,306	401,033	151,273	247,607	218,476	29,131	
2	326,918	326,918	318,045	8,873	0	403,278	403,278	0	224,205	224,205	0	
3	340,809	340,809	328,107	12,702	0	423,419	423,419	0	243,264	243,264	0	
4	343,893	343,893	326,757	17,136	0	418,362	418,362	0	256,434	256,434	0	
5	336,398	336,398	322,532	13,866	0	401,419	401,419	0	250,203	250,203	0	
6	657,126	319,581	304,912	14,669	337,545	790,503	383,131	407,372	435,956	214,200	221,756	
7	464,012	327,351	308,858	18,493	136,661	598,504	399,419	199,085	283,243	230,486	52,757	
8	325,964	325,964	312,770	13,194	0	401,224	401,224	0	225,915	225,915	0	
9	324,258	324,258	310,679	13,579	0	401,901	401,901	0	221,647	221,647	0	
10	321,686	321,686	308,765	12,921	0	396,668	396,668	0	223,466	223,466	0	
11	325,475	325,475	312,111	13,364	0	398,730	398,730	0	230,712	230,712	0	
12	841,691	321,934	306,243	15,691	519,757	1,123,749	403,514	720,235	489,879	220,179	269,700	



## 第 8 - 9 表 産業別現金給与額

### 飲食店，宿泊業

(事業所規模5人以上)

(単位：円)

区 分	計					男 性			女 性			
	現金給与	きまって	所 定 内	超過労働	特 別 に	現金給与	きまって	特 別 に	現金給与	きまって	特 別 に	
	総 額	給 与	給 与	給 与	た 給 与	総 額	給 与	た 給 与	総 額	給 与	た 給 与	
平成12年												
13												
14												
15												
16	128,502	124,704	120,607	4,097	3,798	167,498	160,545	6,953	99,331	97,893	1,438	
<b>17</b>	<b>147,605</b>	<b>144,382</b>	<b>137,445</b>	<b>6,937</b>	<b>3,223</b>	<b>206,921</b>	<b>201,346</b>	<b>5,575</b>	<b>103,144</b>	<b>101,684</b>	<b>1,460</b>	
17年1月	147,410	140,882	135,736	5,146	6,528	208,198	195,715	12,483	104,419	102,102	2,317	
2	138,497	138,497	134,581	3,916	0	186,820	186,820	0	99,748	99,748	0	
3	138,962	138,962	133,935	5,027	0	192,018	192,018	0	100,932	100,932	0	
4	143,263	143,262	138,358	4,904	1	205,232	205,232	0	100,574	100,573	1	
5	147,289	147,289	142,425	4,864	0	203,683	203,683	0	99,876	99,876	0	
6	151,471	147,848	143,416	4,432	3,623	216,719	210,713	6,006	101,881	100,070	1,811	
7	149,158	144,654	133,170	11,484	4,504	217,279	209,361	7,918	101,236	99,134	2,102	
8	142,581	139,830	131,982	7,848	2,751	198,919	193,723	5,196	102,859	101,833	1,026	
9	139,729	139,729	133,829	5,900	0	194,765	194,765	0	98,970	98,970	0	
10	144,981	144,846	138,133	6,713	135	201,889	201,584	305	99,947	99,947	0	
11	151,570	151,570	142,884	8,686	0	205,860	205,860	0	108,393	108,393	0	
12	177,985	156,531	141,426	15,105	21,454	254,357	218,425	35,932	119,707	109,301	10,406	

(事業所規模30人以上)

区 分	計					男 性			女 性			
	現金給与	きまって	所 定 内	超過労働	特 別 に	現金給与	きまって	特 別 に	現金給与	きまって	特 別 に	
	総 額	給 与	給 与	給 与	た 給 与	総 額	給 与	た 給 与	総 額	給 与	た 給 与	
平成12年												
13												
14												
15												
16	175,546	169,059	159,494	9,565	6,487	226,856	216,189	10,667	138,790	135,298	3,492	
<b>17</b>	<b>178,438</b>	<b>172,333</b>	<b>163,121</b>	<b>9,212</b>	<b>6,105</b>	<b>233,943</b>	<b>223,593</b>	<b>10,350</b>	<b>137,679</b>	<b>134,691</b>	<b>2,988</b>	
17年1月	187,585	172,098	161,327	10,771	15,487	248,785	218,701	30,084	145,444	140,008	5,436	
2	163,144	163,144	155,745	7,399	0	210,505	210,505	0	130,303	130,303	0	
3	161,228	161,228	151,596	9,632	0	209,670	209,670	0	128,233	128,233	0	
4	170,927	170,925	161,996	8,929	2	225,720	225,720	0	134,214	134,211	3	
5	170,003	170,003	160,724	9,279	0	230,611	230,611	0	127,358	127,358	0	
6	165,556	165,556	158,509	7,047	0	220,577	220,577	0	123,641	123,641	0	
7	180,584	170,049	161,819	8,230	10,535	234,417	217,063	17,354	138,157	132,995	5,162	
8	183,846	177,292	167,486	9,806	6,554	239,195	227,542	11,653	140,470	137,912	2,558	
9	172,959	172,959	164,903	8,056	0	221,943	221,943	0	135,063	135,063	0	
10	176,510	176,510	167,925	8,585	0	234,332	234,332	0	132,203	132,203	0	
11	188,033	188,033	177,121	10,912	0	238,126	238,126	0	149,544	149,544	0	
12	226,262	183,673	171,510	12,163	42,589	296,548	230,257	66,291	172,432	147,996	24,436	

## 第 8 - 1 0 表 産業別現金給与額

### 医療，福祉

(事業所規模5人以上)

(単位：円)

区 分	計					男 性			女 性			
	現金給与	きまって	所 定 内	超過労働	特 別 に	現金給与	きまって	特 別 に	現金給与	きまって	特 別 に	
	総 額	給 与	給 与	給 与	支 払 わ れ	総 額	給 与	支 払 わ れ	総 額	給 与	支 払 わ れ	
平成12年												
13												
14												
15												
16	378,373	296,245	277,926	18,319	82,128	481,538	380,330	101,208	343,065	267,468	75,597	
17	<b>350,139</b>	<b>280,801</b>	<b>262,459</b>	<b>18,342</b>	<b>69,338</b>	<b>450,285</b>	<b>367,481</b>	<b>82,804</b>	<b>316,968</b>	<b>252,090</b>	<b>64,878</b>	
17年1月	281,442	279,972	259,878	20,094	1,470	370,058	368,054	2,004	250,949	249,663	1,286	
2	283,824	282,931	263,896	19,035	893	371,454	370,259	1,195	255,134	254,339	795	
3	285,108	283,777	265,647	18,130	1,331	371,956	370,238	1,718	256,353	255,150	1,203	
4	286,473	286,136	266,025	20,111	337	371,356	370,985	371	258,372	258,046	326	
5	279,541	279,448	261,608	17,840	93	360,978	360,837	141	252,652	252,574	78	
6	573,181	282,130	264,117	18,013	291,051	732,817	364,704	368,113	520,869	255,071	265,798	
7	366,515	275,958	259,505	16,453	90,557	456,553	367,658	88,895	337,061	245,961	91,100	
8	281,833	277,201	261,560	15,641	4,632	372,212	367,953	4,259	252,023	247,269	4,754	
9	277,114	276,990	260,302	16,688	124	363,838	363,716	122	248,411	248,286	125	
10	280,248	280,224	261,978	18,246	24	368,411	368,383	28	250,853	250,830	23	
11	285,047	284,157	264,568	19,589	890	372,782	371,407	1,375	255,941	255,212	729	
12	723,056	280,801	260,510	20,291	442,255	898,018	365,594	532,424	665,295	252,808	412,487	

(事業所規模30人以上)

区 分	計					男 性			女 性			
	現金給与	きまって	所 定 内	超過労働	特 別 に	現金給与	きまって	特 別 に	現金給与	きまって	特 別 に	
	総 額	給 与	給 与	給 与	支 払 わ れ	総 額	給 与	支 払 わ れ	総 額	給 与	支 払 わ れ	
平成12年												
13												
14												
15												
16	414,150	323,757	298,393	25,364	90,393	457,437	363,804	93,633	394,431	305,515	88,916	
17	<b>407,701</b>	<b>320,329</b>	<b>294,415</b>	<b>25,914</b>	<b>87,372</b>	<b>456,526</b>	<b>364,313</b>	<b>92,213</b>	<b>385,465</b>	<b>300,298</b>	<b>85,167</b>	
17年1月	325,802	323,493	294,328	29,165	2,309	368,314	365,864	2,450	304,962	302,722	2,240	
2	325,248	323,850	296,127	27,723	1,398	369,939	368,466	1,473	304,886	303,523	1,363	
3	327,504	325,429	300,059	25,370	2,075	373,632	371,500	2,132	306,552	304,503	2,049	
4	324,970	324,449	296,184	28,265	521	371,758	371,299	459	303,885	303,336	549	
5	316,274	316,131	291,880	24,251	143	360,275	360,103	172	296,329	296,199	130	
6	703,681	319,102	293,752	25,350	384,579	765,476	359,483	405,993	675,510	300,694	374,816	
7	408,512	317,121	293,622	23,499	91,391	456,207	358,389	97,818	386,980	298,490	88,490	
8	316,202	316,169	293,757	22,412	33	362,438	362,344	94	295,435	295,429	6	
9	316,625	316,434	292,569	23,865	191	361,199	361,049	150	296,588	296,379	209	
10	319,635	319,598	293,910	25,688	37	365,505	365,470	35	298,980	298,941	39	
11	324,749	323,393	296,089	27,304	1,356	370,303	368,626	1,677	304,163	302,951	1,212	
12	876,895	319,096	290,915	28,181	557,799	947,758	359,461	588,297	844,700	300,757	543,943	

## 第 8 - 1 1 表 産業別現金給与額

### 教育，学習支援業

(事業所規模5人以上)

(単位：円)

区 分	計					男 性			女 性			
	現金給与	きまって	所 定 内	超過労働	特 別 に	現金給与	きまって	特 別 に	現金給与	きまって	特 別 に	
	総 額	支給する	給 与	給 与	た 給 与	総 額	給 与	た 給 与	総 額	給 与	た 給 与	
平成12年												
13												
14												
15												
16	399,240	301,215	295,432	5,783	98,025	495,916	368,831	127,085	301,556	232,894	68,662	
17	<b>432,592</b>	<b>330,941</b>	<b>325,184</b>	<b>5,757</b>	<b>101,651</b>	<b>490,173</b>	<b>372,528</b>	<b>117,645</b>	<b>357,217</b>	<b>276,503</b>	<b>80,714</b>	
17年1月	311,200	310,716	306,882	3,834	484	362,102	361,671	431	243,494	242,938	556	
2	323,816	323,549	316,315	7,234	267	383,903	383,467	436	245,396	245,349	47	
3	329,285	322,510	315,123	7,387	6,775	376,656	369,732	6,924	261,439	254,878	6,561	
4	340,018	328,395	316,950	11,445	11,623	393,262	374,027	19,235	258,909	258,882	27	
5	322,384	322,121	314,258	7,863	263	368,886	368,819	67	253,858	253,305	553	
6	857,724	321,957	316,672	5,285	535,767	1,012,366	371,194	641,172	638,610	252,193	386,417	
7	358,235	340,136	336,050	4,086	18,099	379,107	375,616	3,491	332,905	297,079	35,826	
8	339,608	338,065	333,314	4,751	1,543	375,953	373,652	2,301	295,459	294,837	622	
9	337,990	337,570	331,021	6,549	420	369,200	368,541	659	299,434	299,308	126	
10	340,219	340,219	336,765	3,454	0	370,376	370,376	0	303,570	303,570	0	
11	340,863	340,617	336,696	3,921	246	374,238	373,822	416	300,311	300,273	38	
12	994,860	345,167	341,493	3,674	649,693	1,124,589	379,845	744,744	837,042	302,980	534,062	

(事業所規模30人以上)

区 分	計					男 性			女 性			
	現金給与	きまって	所 定 内	超過労働	特 別 に	現金給与	きまって	特 別 に	現金給与	きまって	特 別 に	
	総 額	支給する	給 与	給 与	た 給 与	総 額	給 与	た 給 与	総 額	給 与	た 給 与	
平成12年												
13												
14												
15												
16	480,827	363,307	354,462	8,845	117,520	527,480	397,239	130,241	390,686	297,746	92,940	
17	<b>486,994</b>	<b>367,748</b>	<b>360,589</b>	<b>7,159</b>	<b>119,246</b>	<b>532,098</b>	<b>400,111</b>	<b>131,987</b>	<b>390,704</b>	<b>298,658</b>	<b>92,046</b>	
17年1月	360,758	360,258	354,140	6,118	500	392,765	392,075	690	295,222	295,110	112	
2	371,274	370,771	359,350	11,421	503	405,893	405,204	689	299,210	299,092	118	
3	374,282	367,964	355,865	12,099	6,318	408,128	399,828	8,300	302,622	300,500	2,122	
4	378,376	378,320	369,106	9,214	56	413,968	413,914	54	301,829	301,766	63	
5	363,977	363,895	357,917	5,978	82	396,635	396,530	105	294,165	294,134	31	
6	1,023,904	366,199	360,974	5,225	657,705	1,131,812	400,631	731,181	793,584	292,706	500,878	
7	368,550	368,506	364,213	4,293	44	401,004	400,944	60	298,405	298,394	11	
8	366,524	366,523	359,426	7,097	1	399,263	399,263	0	295,412	295,409	3	
9	364,759	363,964	353,239	10,725	795	395,718	394,712	1,006	297,646	297,309	337	
10	367,285	367,285	362,845	4,440	0	395,393	395,393	0	307,041	307,040	1	
11	367,336	366,873	361,974	4,899	463	399,013	398,383	630	298,908	298,806	102	
12	1,137,747	372,720	368,318	4,402	765,027	1,244,203	404,702	839,501	908,517	303,853	604,664	

## 第 8 - 1 2 表 産業別現金給与額

### 複合サービス事業

(事業所規模 5 人以上)

(単位：円)

区 分	計					男 性			女 性		
	現金給与	きまって	所 定 内	超過労働	特 別 に	現金給与	きまって	特 別 に	現金給与	きまって	特 別 に
	総 額	給 与	給 与	給 与	支 払 わ れ	総 額	給 与	支 払 わ れ	総 額	給 与	支 払 わ れ
平成12年											
13											
14											
15											
16	376,478	294,825	285,111	9,714	81,653	416,966	325,824	91,142	271,772	214,659	57,113
17	<b>386,866</b>	<b>301,082</b>	<b>292,725</b>	<b>8,357</b>	<b>85,784</b>	<b>430,541</b>	<b>334,508</b>	<b>96,033</b>	<b>297,716</b>	<b>232,854</b>	<b>64,862</b>
17年 1 月	319,005	300,225	293,530	6,695	18,780	351,554	331,626	19,928	249,201	232,883	16,318
2	303,837	303,295	296,831	6,464	542	336,479	336,015	464	236,338	235,634	704
3	320,538	319,300	311,877	7,423	1,238	359,216	357,435	1,781	232,233	232,233	0
4	301,785	301,785	292,927	8,858	0	329,183	329,183	0	241,661	241,661	0
5	337,102	314,514	306,428	8,086	22,588	368,638	346,049	22,589	271,419	248,833	22,586
6	748,923	310,599	303,916	6,683	438,324	839,757	342,920	496,837	560,181	243,440	316,741
7	348,450	295,575	288,746	6,829	52,875	378,983	328,551	50,432	287,290	229,519	57,771
8	294,419	290,736	284,910	5,826	3,683	327,503	322,871	4,632	230,014	228,177	1,837
9	317,396	295,325	286,169	9,156	22,071	350,979	330,407	20,572	252,097	227,113	24,984
10	292,585	292,048	281,716	10,332	537	326,324	325,883	441	227,057	226,335	722
11	290,548	290,119	281,852	8,267	429	324,259	324,236	23	225,057	223,841	1,216
12	739,562	301,168	286,231	14,937	438,394	846,877	339,071	507,806	532,248	227,947	304,301

(事業所規模30人以上)

区 分	計					男 性			女 性		
	現金給与	きまって	所 定 内	超過労働	特 別 に	現金給与	きまって	特 別 に	現金給与	きまって	特 別 に
	総 額	給 与	給 与	給 与	支 払 わ れ	総 額	給 与	支 払 わ れ	総 額	給 与	支 払 わ れ
平成12年											
13											
14											
15											
16	357,337	288,460	278,332	10,128	68,877	391,869	316,635	75,234	266,710	214,515	52,195
17	<b>374,969</b>	<b>298,227</b>	<b>287,313</b>	<b>10,914</b>	<b>76,742</b>	<b>411,763</b>	<b>327,633</b>	<b>84,130</b>	<b>287,015</b>	<b>227,934</b>	<b>59,081</b>
17年 1 月	279,184	279,184	271,665	7,519	0	303,871	303,871	0	221,327	221,327	0
2	241,033	241,033	240,408	625	0	257,367	257,367	0	201,916	201,916	0
3	316,976	316,976	307,604	9,372	0	354,119	354,119	0	221,661	221,661	0
4	290,081	290,081	279,233	10,848	0	314,028	314,028	0	228,137	228,137	0
5	314,720	314,720	304,521	10,199	0	340,283	340,283	0	249,386	249,386	0
6	714,213	299,425	291,458	7,967	414,788	765,951	325,048	440,903	582,108	234,000	348,108
7	318,827	302,954	293,676	9,278	15,873	347,346	331,951	15,395	249,368	232,332	17,036
8	295,349	291,992	283,450	8,542	3,357	325,691	321,070	4,621	225,103	224,670	433
9	303,389	303,389	289,432	13,957	0	335,780	335,780	0	229,013	229,013	0
10	298,375	298,375	284,860	13,515	0	330,494	330,494	0	225,779	225,779	0
11	293,707	293,707	282,666	11,041	0	326,322	326,322	0	220,695	220,695	0
12	753,714	310,952	289,560	21,392	442,762	849,656	346,775	502,881	540,860	231,476	309,384

## 第 8 - 1 3 表 産業別現金給与額

### サービス業

(事業所規模5人以上)

(単位：円)

区 分	計					男 性			女 性			
	現金給与	きまって	所 定 内	超過労働	特 別 に	現金給与	きまって	特 別 に	現金給与	きまって	特 別 に	
	総 額	給 与	給 与	給 与	支 払 わ れ	総 額	給 与	支 払 わ れ	総 額	給 与	支 払 わ れ	
平成12年												
13												
14												
15												
16	267,152	228,937	217,513	11,424	38,215	322,134	272,057	50,077	160,984	145,674	15,310	
17	<b>279,330</b>	<b>237,318</b>	<b>226,476</b>	<b>10,842</b>	<b>42,012</b>	<b>330,082</b>	<b>276,832</b>	<b>53,250</b>	<b>165,077</b>	<b>148,364</b>	<b>16,713</b>	
17年1月	246,180	234,928	223,033	11,895	11,252	286,096	272,985	13,111	149,560	142,808	6,752	
2	235,760	235,530	226,982	8,548	230	276,920	276,643	277	139,890	139,769	121	
3	240,822	238,946	223,581	15,365	1,876	279,487	277,093	2,394	147,387	146,764	623	
4	251,948	238,568	227,959	10,609	13,380	297,647	279,407	18,240	150,909	148,275	2,634	
5	238,531	237,746	225,487	12,259	785	279,404	278,513	891	149,069	148,517	552	
6	340,858	235,175	226,678	8,497	105,683	417,190	272,346	144,844	173,008	153,439	19,569	
7	313,860	237,545	228,616	8,929	76,315	361,330	277,757	83,573	209,707	149,318	60,389	
8	267,034	238,119	229,995	8,124	28,915	319,075	280,532	38,543	154,654	146,531	8,123	
9	245,383	234,797	223,243	11,554	10,586	284,217	270,112	14,105	153,536	151,272	2,264	
10	238,257	235,268	225,100	10,168	2,989	277,869	274,421	3,448	152,163	150,171	1,992	
11	240,033	239,410	227,239	12,171	623	279,177	278,560	617	151,105	150,469	636	
12	493,828	241,834	229,832	12,002	251,994	611,802	284,009	327,793	244,111	152,561	91,550	

(事業所規模30人以上)

区 分	計					男 性			女 性			
	現金給与	きまって	所 定 内	超過労働	特 別 に	現金給与	きまって	特 別 に	現金給与	きまって	特 別 に	
	総 額	給 与	給 与	給 与	支 払 わ れ	総 額	給 与	支 払 わ れ	総 額	給 与	支 払 わ れ	
平成12年												
13												
14												
15												
16	294,705	245,121	230,633	14,488	49,584	343,341	280,784	62,557	160,270	146,545	13,725	
17	<b>289,929</b>	<b>244,552</b>	<b>229,966</b>	<b>14,586</b>	<b>45,377</b>	<b>337,493</b>	<b>281,060</b>	<b>56,433</b>	<b>165,144</b>	<b>148,773</b>	<b>16,371</b>	
17年1月	257,863	247,061	228,751	18,310	10,802	296,202	283,355	12,847	142,815	138,149	4,666	
2	248,381	248,358	236,406	11,952	23	289,202	289,177	25	133,013	132,995	18	
3	248,641	245,546	228,743	16,803	3,095	284,605	280,828	3,777	140,913	139,863	1,050	
4	263,026	243,561	228,118	15,443	19,465	307,649	280,947	26,702	150,281	149,103	1,178	
5	250,549	249,320	230,982	18,338	1,229	290,083	288,738	1,345	150,287	149,352	935	
6	329,511	245,175	232,706	12,469	84,336	391,274	279,061	112,213	172,508	159,036	13,472	
7	338,267	241,968	232,110	9,858	96,299	388,659	278,618	110,041	212,479	150,482	61,997	
8	269,583	241,629	232,254	9,375	27,954	321,532	283,924	37,608	148,539	143,080	5,459	
9	258,403	238,203	223,059	15,144	20,200	295,017	269,073	25,944	157,231	152,902	4,329	
10	245,014	242,473	227,672	14,801	2,541	282,333	278,755	3,578	153,729	153,724	5	
11	246,175	245,134	229,216	15,918	1,041	278,900	277,856	1,044	155,480	154,447	1,033	
12	520,548	246,372	229,704	16,668	274,176	632,427	282,718	349,709	251,425	158,941	92,484	

第9 - 1表 産業別出勤日数及び労働時間数

**調査産業計**

(事業所規模5人以上)

(単位：日、時間)

区分	計				男性				女性			
	出勤日数	総実労働時間	所定内労働時間	所定外労働時間	出勤日数	総実労働時間	所定内労働時間	所定外労働時間	出勤日数	総実労働時間	所定内労働時間	所定外労働時間
平成12年	20.5	158.7	150.5	8.2	21.1	169.6	158.0	11.6	20.0	146.4	142.0	4.4
13	20.3	156.7	149.1	7.6	20.7	166.1	155.9	10.2	19.8	145.9	141.3	4.6
14	20.3	156.0	148.7	7.3	20.6	165.7	156.0	9.7	19.8	143.7	139.4	4.3
15	20.3	155.6	148.0	7.6	20.5	165.1	154.7	10.4	20.0	144.8	140.3	4.5
16	20.6	158.8	149.9	8.9	20.9	168.3	156.3	12.0	20.2	146.5	141.6	4.9
17	<b>20.2</b>	<b>155.5</b>	<b>147.4</b>	<b>8.1</b>	<b>20.7</b>	<b>165.6</b>	<b>155.2</b>	<b>10.4</b>	<b>19.6</b>	<b>142.5</b>	<b>137.3</b>	<b>5.2</b>
17年1月	18.8	144.7	136.4	8.3	19.3	153.6	142.8	10.8	18.3	132.6	127.8	4.8
2	19.8	150.9	143.2	7.7	20.4	162.5	152.4	10.1	18.9	135.7	131.1	4.6
3	20.3	156.7	147.7	9.0	20.8	167.3	155.4	11.9	19.6	142.5	137.4	5.1
4	21.0	161.9	153.2	8.7	21.5	171.6	160.6	11.0	20.3	148.9	143.3	5.6
5	19.3	148.3	140.1	8.2	19.7	157.2	146.7	10.5	18.7	136.4	131.2	5.2
6	21.2	163.0	154.6	8.4	21.6	173.5	162.8	10.7	20.7	149.4	144.0	5.4
7	20.5	159.0	150.6	8.4	21.0	169.8	159.0	10.8	19.9	145.4	139.9	5.5
8	20.4	155.5	148.7	6.8	20.8	164.9	156.1	8.8	19.9	143.3	139.1	4.2
9	20.3	155.9	148.5	7.4	20.9	166.4	157.1	9.3	19.6	142.7	137.7	5.0
10	20.5	155.5	147.6	7.9	20.8	165.3	155.4	9.9	20.1	143.2	137.8	5.4
11	20.5	158.2	149.9	8.3	21.0	168.8	158.5	10.3	19.9	145.0	139.2	5.8
12	20.3	157.3	148.7	8.6	20.8	167.3	156.6	10.7	19.7	144.8	138.9	5.9

(事業所規模30人以上)

区分	計				男性				女性			
	出勤日数	総実労働時間	所定内労働時間	所定外労働時間	出勤日数	総実労働時間	所定内労働時間	所定外労働時間	出勤日数	総実労働時間	所定内労働時間	所定外労働時間
平成12年	20.3	158.2	148.7	9.5	20.6	167.9	154.6	13.3	19.9	147.0	141.9	5.1
13	20.1	156.3	147.6	8.7	20.4	165.6	153.6	12.0	19.8	145.9	141.0	4.9
14	20.1	156.4	147.8	8.6	20.3	166.5	154.7	11.8	19.8	144.6	139.7	4.9
15	20.2	157.8	148.1	9.7	20.4	168.2	155.1	13.1	19.9	145.5	139.7	5.8
16	20.5	160.7	150.3	10.4	20.8	168.3	155.0	13.3	20.0	149.6	143.5	6.1
17	<b>19.9</b>	<b>154.8</b>	<b>145.5</b>	<b>9.3</b>	<b>20.3</b>	<b>163.9</b>	<b>151.9</b>	<b>12.0</b>	<b>19.2</b>	<b>142.5</b>	<b>136.9</b>	<b>5.6</b>
17年1月	18.7	146.4	136.6	9.8	19.1	154.1	141.3	12.8	18.2	135.9	130.2	5.7
2	19.3	149.4	140.2	9.2	19.9	160.4	148.1	12.3	18.4	134.9	129.8	5.1
3	19.9	156.2	146.1	10.1	20.4	165.5	152.0	13.5	19.2	143.7	138.2	5.5
4	20.6	161.8	152.1	9.7	21.1	170.1	157.5	12.6	20.0	150.7	144.9	5.8
5	19.1	148.2	139.3	8.9	19.5	155.6	144.0	11.6	18.6	138.1	132.9	5.2
6	20.7	160.5	151.5	9.0	21.2	170.1	158.8	11.3	19.9	147.6	141.8	5.8
7	20.1	156.9	147.9	9.0	20.6	166.9	155.5	11.4	19.4	143.5	137.7	5.8
8	20.0	155.7	147.4	8.3	20.5	164.1	153.2	10.9	19.4	143.9	139.3	4.6
9	19.9	154.8	146.1	8.7	20.6	164.7	153.5	11.2	19.0	141.1	135.8	5.3
10	19.8	154.1	144.9	9.2	20.2	162.3	150.5	11.8	19.4	143.2	137.4	5.8
11	20.2	158.1	148.5	9.6	20.8	167.6	155.5	12.1	19.5	145.2	139.0	6.2
12	19.9	155.3	145.7	9.6	20.4	164.5	152.5	12.0	19.3	142.8	136.5	6.3

第9 - 2表 産業別出勤日数及び労働時間数

**建設業**

(事業所規模5人以上)

(単位：日、時間)

区分	計				男性				女性			
	出勤日数	総実労働時間	所定内労働時間	所定外労働時間	出勤日数	総実労働時間	所定内労働時間	所定外労働時間	出勤日数	総実労働時間	所定内労働時間	所定外労働時間
平成12年	21.1	163.9	157.9	6.0	21.2	165.5	158.9	6.6	20.6	154.8	152.5	2.3
13	20.9	162.4	157.1	5.3	21.1	165.1	159.1	6.0	20.2	151.3	149.5	1.8
14	21.0	164.7	158.3	6.4	21.2	165.7	158.3	7.4	20.3	160.3	158.5	1.8
15	20.1	154.6	147.4	7.2	20.2	155.4	147.1	8.3	19.4	150.2	149.0	1.2
16	21.4	172.5	159.4	13.1	21.7	176.0	161.0	15.0	19.7	151.6	149.9	1.7
17	<b>21.1</b>	<b>166.4</b>	<b>159.5</b>	<b>6.9</b>	<b>21.5</b>	<b>171.1</b>	<b>163.0</b>	<b>8.1</b>	<b>19.2</b>	<b>144.3</b>	<b>142.7</b>	<b>1.6</b>
17年1月	19.3	151.1	143.9	7.2	19.6	154.3	146.2	8.1	17.3	131.0	129.3	1.7
2	21.5	171.4	164.2	7.2	21.8	175.1	166.8	8.3	20.1	150.9	149.6	1.3
3	21.7	175.1	164.9	10.2	22.0	178.9	167.3	11.6	20.2	153.8	151.0	2.8
4	21.9	175.4	167.2	8.2	22.1	178.7	169.3	9.4	20.6	157.4	155.5	1.9
5	19.1	155.1	147.0	8.1	19.5	159.4	150.1	9.3	17.3	132.7	131.1	1.6
6	22.0	179.0	169.7	9.3	22.2	183.3	172.5	10.8	20.9	156.5	155.4	1.1
7	21.4	169.7	163.2	6.5	21.8	175.0	167.3	7.7	19.6	147.3	145.7	1.6
8	20.7	160.6	156.6	4.0	21.1	164.4	159.7	4.7	19.0	145.3	143.9	1.4
9	21.1	161.4	157.7	3.7	21.6	167.1	162.8	4.3	19.1	138.2	136.9	1.3
10	21.4	163.9	158.2	5.7	22.1	171.0	164.1	6.9	18.4	136.5	135.2	1.3
11	21.5	168.2	161.9	6.3	22.2	174.8	167.3	7.5	18.9	141.5	140.1	1.4
12	21.3	165.7	159.2	6.5	21.7	170.9	163.4	7.5	19.1	142.8	140.6	2.2

(事業所規模30人以上)

区分	計				男性				女性			
	出勤日数	総実労働時間	所定内労働時間	所定外労働時間	出勤日数	総実労働時間	所定内労働時間	所定外労働時間	出勤日数	総実労働時間	所定内労働時間	所定外労働時間
平成12年	21.0	165.5	158.7	6.8	21.1	167.8	160.2	7.6	20.0	153.5	150.9	2.6
13	21.2	166.8	160.4	6.4	21.3	168.6	161.6	7.0	20.5	157.9	154.5	3.4
14	21.4	175.9	164.3	11.6	21.6	177.9	164.9	13.0	20.4	164.8	160.9	3.9
15	21.5	178.3	164.8	13.5	21.7	181.0	165.8	15.2	20.4	162.1	158.8	3.3
16	21.9	173.2	161.0	12.2	22.1	174.6	161.7	12.9	20.9	160.9	154.6	6.3
17	<b>21.9</b>	<b>175.5</b>	<b>163.3</b>	<b>12.2</b>	<b>22.0</b>	<b>176.8</b>	<b>163.9</b>	<b>12.9</b>	<b>21.1</b>	<b>166.0</b>	<b>158.7</b>	<b>7.3</b>
17年1月	20.3	162.5	150.8	11.7	20.4	164.0	151.8	12.2	18.9	148.7	141.4	7.3
2	22.3	181.8	167.8	14.0	22.4	183.5	168.5	15.0	21.5	168.1	162.6	5.5
3	22.4	180.9	164.8	16.1	22.6	182.0	165.3	16.7	21.3	172.3	160.5	11.8
4	21.9	179.6	163.8	15.8	22.1	181.8	164.9	16.9	20.6	162.1	154.8	7.3
5	19.6	157.7	148.1	9.6	19.7	158.5	148.6	9.9	19.2	151.7	144.2	7.5
6	21.8	174.9	165.7	9.2	21.8	175.0	165.3	9.7	22.3	173.6	168.5	5.1
7	22.2	179.5	169.6	9.9	22.3	180.6	170.4	10.2	21.6	171.4	163.7	7.7
8	22.0	176.7	166.2	10.5	22.2	178.2	167.2	11.0	20.9	164.5	158.2	6.3
9	22.9	179.5	169.5	10.0	23.0	180.6	170.2	10.4	21.7	170.8	164.2	6.6
10	22.4	173.1	161.1	12.0	22.6	174.7	161.9	12.8	20.9	160.9	155.1	5.8
11	23.2	183.2	170.3	12.9	23.4	184.6	170.9	13.7	22.1	172.5	166.1	6.4
12	22.2	177.9	163.0	14.9	22.3	178.4	162.9	15.5	21.9	174.5	164.4	10.1

第9 - 3表 産業別出勤日数及び労働時間数

**製造業**

(事業所規模5人以上)

(単位：日、時間)

区分	計				男性				女性			
	出勤日数	総実労働時間	所定内労働時間	所定外労働時間	出勤日数	総実労働時間	所定内労働時間	所定外労働時間	出勤日数	総実労働時間	所定内労働時間	所定外労働時間
平成12年	20.4	159.9	151.3	8.6	20.7	171.9	158.6	13.3	20.1	149.1	144.7	4.4
13	20.2	158.3	150.1	8.2	20.7	170.5	157.9	12.6	19.7	147.6	143.3	4.3
14	20.2	159.7	151.0	8.7	20.3	167.8	155.8	12.0	20.1	150.9	145.8	5.1
15	20.3	162.1	151.3	10.8	20.4	170.0	156.0	14.0	20.2	153.3	146.1	7.2
16	20.2	162.9	151.4	11.5	20.3	172.3	155.8	16.5	20.0	152.5	146.6	5.9
17	<b>20.3</b>	<b>164.4</b>	<b>153.1</b>	<b>11.3</b>	<b>20.3</b>	<b>173.1</b>	<b>157.0</b>	<b>16.1</b>	<b>20.3</b>	<b>154.8</b>	<b>148.7</b>	<b>6.1</b>
17年1月	18.8	152.5	141.7	10.8	18.7	158.6	143.4	15.2	18.9	145.8	139.9	5.9
2	19.9	161.4	150.3	11.1	20.0	170.4	154.3	16.1	19.8	151.3	145.8	5.5
3	20.1	164.6	152.9	11.7	20.1	173.0	156.0	17.0	20.1	155.2	149.4	5.8
4	21.5	173.0	162.1	10.9	21.5	180.9	165.6	15.3	21.5	164.2	158.2	6.0
5	19.3	156.1	146.0	10.1	19.2	163.4	148.8	14.6	19.3	147.9	142.8	5.1
6	21.2	170.3	158.5	11.8	21.0	178.0	161.6	16.4	21.4	162.0	155.1	6.9
7	20.9	169.7	157.1	12.6	21.0	179.6	162.2	17.4	20.9	159.2	151.7	7.5
8	19.8	158.9	149.0	9.9	19.9	167.4	153.1	14.3	19.7	149.5	144.4	5.1
9	20.5	164.7	153.9	10.8	20.6	174.2	158.5	15.7	20.4	154.3	148.8	5.5
10	20.3	164.1	152.3	11.8	20.3	172.8	155.9	16.9	20.4	154.6	148.4	6.2
11	20.6	168.4	156.7	11.7	20.9	179.9	163.2	16.7	20.2	155.8	149.6	6.2
12	20.7	168.5	155.9	12.6	20.9	179.9	161.3	17.7	20.5	156.9	150.0	6.9

(事業所規模30人以上)

区分	計				男性				女性			
	出勤日数	総実労働時間	所定内労働時間	所定外労働時間	出勤日数	総実労働時間	所定内労働時間	所定外労働時間	出勤日数	総実労働時間	所定内労働時間	所定外労働時間
平成12年	20.0	159.3	150.4	8.9	20.2	168.9	155.6	13.3	19.8	150.5	145.7	4.8
13	19.9	156.8	149.3	7.5	20.2	166.5	155.3	11.2	19.7	148.2	143.9	4.3
14	19.9	159.2	149.6	9.6	19.9	165.5	153.2	12.3	19.9	151.7	145.4	6.3
15	20.0	162.3	150.2	12.1	20.1	169.4	154.4	15.0	19.8	153.9	145.2	8.7
16	20.0	164.0	151.5	12.5	20.1	172.5	154.9	17.6	19.7	153.6	147.4	6.2
17	<b>20.1</b>	<b>165.1</b>	<b>153.0</b>	<b>12.1</b>	<b>20.2</b>	<b>172.6</b>	<b>156.0</b>	<b>16.6</b>	<b>19.9</b>	<b>155.7</b>	<b>149.2</b>	<b>6.5</b>
17年1月	18.7	154.8	143.1	11.7	18.6	159.2	143.5	15.7	18.9	149.3	142.6	6.7
2	19.7	161.7	150.0	11.7	19.9	169.3	152.9	16.4	19.5	152.6	146.5	6.1
3	19.7	163.7	151.1	12.6	19.9	172.0	154.5	17.5	19.5	153.6	147.0	6.6
4	21.3	174.4	162.8	11.6	21.5	181.6	165.9	15.7	21.1	165.8	159.1	6.7
5	19.0	156.8	146.0	10.8	19.0	163.0	147.8	15.2	19.0	149.4	143.8	5.6
6	20.6	168.5	156.1	12.4	20.7	176.5	160.1	16.4	20.4	158.8	151.3	7.5
7	20.7	170.5	157.2	13.3	20.9	178.8	161.4	17.4	20.5	160.2	152.0	8.2
8	19.5	159.3	148.6	10.7	19.7	166.5	151.7	14.8	19.3	149.9	144.6	5.3
9	20.4	165.8	154.1	11.7	20.5	174.0	157.6	16.4	20.2	155.1	149.5	5.6
10	20.2	165.1	152.4	12.7	20.0	171.7	154.1	17.6	20.3	156.5	150.2	6.3
11	20.6	171.1	158.3	12.8	20.8	180.1	162.5	17.6	20.3	159.5	152.9	6.6
12	20.5	168.4	155.6	12.8	20.7	177.7	159.8	17.9	20.2	156.4	150.2	6.2



第9 - 4表 産業別出勤日数及び労働時間数

**電気ガス水道業**

(事業所規模5人以上)

(単位：日、時間)

区分	計				男性				女性				
	出勤日数	総実労働時間	所定内労働時間	所定外労働時間	出勤日数	総実労働時間	所定内労働時間	所定外労働時間	出勤日数	総実労働時間	所定内労働時間	所定外労働時間	
平成12年													
13													
14	18.8	147.1	140.5	6.6	18.8	147.1	141.0	6.1	18.7	146.9	137.0	9.9	
15	18.6	144.6	138.5	6.1	18.5	144.8	138.9	5.9	18.7	143.4	136.1	7.3	
16	19.3	154.0	145.1	8.9	19.4	155.9	146.5	9.4	18.4	141.4	136.1	5.3	
17	<b>19.3</b>	<b>152.8</b>	<b>144.5</b>	<b>8.3</b>	<b>19.4</b>	<b>153.8</b>	<b>145.2</b>	<b>8.6</b>	<b>18.9</b>	<b>145.8</b>	<b>139.9</b>	<b>5.9</b>	
17年1月													
1	18.1	141.9	134.2	7.7	18.2	143.2	135.0	8.2	17.4	131.9	128.2	3.7	
2	18.5	144.4	138.3	6.1	18.5	144.9	138.6	6.3	18.4	140.7	136.0	4.7	
3	20.0	157.4	149.4	8.0	20.2	159.2	150.9	8.3	18.8	145.8	139.3	6.5	
4	19.7	156.6	147.1	9.5	19.9	159.3	149.5	9.8	17.7	137.4	130.0	7.4	
5	17.7	141.9	132.7	9.2	17.8	143.0	133.6	9.4	17.1	133.5	126.3	7.2	
6	21.3	168.6	158.9	9.7	21.3	169.2	159.2	10.0	21.4	164.1	157.2	6.9	
7	19.7	155.0	148.0	7.0	19.7	155.2	148.1	7.1	19.7	152.7	147.0	5.7	
8	20.1	156.6	149.3	7.3	20.1	156.9	149.3	7.6	20.0	154.5	149.5	5.0	
9	20.0	158.1	150.1	8.0	20.1	158.7	150.5	8.2	19.7	153.7	147.5	6.2	
10	19.0	152.2	143.2	9.0	19.1	153.3	143.9	9.4	18.5	144.3	138.6	5.7	
11	19.6	157.7	146.7	11.0	19.6	158.2	146.7	11.5	19.8	154.1	146.6	7.5	
12	18.5	143.9	136.7	7.2	18.6	144.5	136.9	7.6	18.1	138.8	134.8	4.0	

(事業所規模30人以上)

区分	計				男性				女性				
	出勤日数	総実労働時間	所定内労働時間	所定外労働時間	出勤日数	総実労働時間	所定内労働時間	所定外労働時間	出勤日数	総実労働時間	所定内労働時間	所定外労働時間	
平成12年													
13													
14	18.8	147.1	140.5	6.6	18.8	147.1	141.0	6.1	18.7	146.9	137.0	9.9	
15	18.6	144.6	138.5	6.1	18.5	144.8	138.9	5.9	18.7	143.4	136.1	7.3	
16	19.2	153.4	144.0	9.4	19.3	154.9	145.0	9.9	18.7	143.4	137.2	6.2	
17	<b>19.1</b>	<b>153.0</b>	<b>143.2</b>	<b>9.8</b>	<b>19.1</b>	<b>154.0</b>	<b>143.9</b>	<b>10.1</b>	<b>18.9</b>	<b>145.7</b>	<b>137.8</b>	<b>7.9</b>	
17年1月													
1	17.6	139.3	131.3	8.0	17.6	140.2	131.8	8.4	17.6	132.7	127.7	5.0	
2	18.3	144.4	137.0	7.4	18.4	145.4	137.8	7.6	18.1	137.2	131.4	5.8	
3	20.1	159.5	150.3	9.2	20.2	160.6	151.2	9.4	19.6	152.4	144.4	8.0	
4	19.4	157.4	145.9	11.5	19.6	159.5	147.7	11.8	18.5	144.0	133.8	10.2	
5	17.1	140.1	128.2	11.9	17.1	141.1	128.9	12.2	17.0	133.2	123.2	10.0	
6	21.4	172.2	160.8	11.4	21.4	173.5	161.8	11.7	21.5	163.4	153.7	9.7	
7	19.4	154.0	145.2	8.8	19.4	154.6	145.6	9.0	19.5	150.1	142.2	7.9	
8	19.8	156.8	148.7	8.1	19.8	157.3	149.0	8.3	19.9	153.3	146.5	6.8	
9	19.8	158.3	148.6	9.7	19.8	159.3	149.3	10.0	19.6	151.4	143.7	7.7	
10	18.8	152.7	141.3	11.4	18.8	154.1	142.1	12.0	18.5	143.5	135.8	7.7	
11	19.3	157.2	144.7	12.5	19.3	158.0	145.2	12.8	19.5	152.0	141.6	10.4	
12	18.2	144.0	136.5	7.5	18.3	145.0	137.2	7.8	18.1	137.1	131.5	5.6	

第9 - 5表 産業別出勤日数及び労働時間数

**情報通信業**

(事業所規模5人以上)

(単位：日，時間)

区分	計				男性				女性				
	出勤日数	総実労働時間	所定内労働時間	所定外労働時間	出勤日数	総実労働時間	所定内労働時間	所定外労働時間	出勤日数	総実労働時間	所定内労働時間	所定外労働時間	
平成12年													
13													
14													
15													
16	19.8	168.1	146.6	21.5	19.7	170.6	148.8	21.8	20.3	158.6	138.2	20.4	
17	<b>19.7</b>	<b>155.8</b>	<b>141.0</b>	<b>14.8</b>	<b>19.5</b>	<b>160.5</b>	<b>145.5</b>	<b>15.0</b>	<b>20.2</b>	<b>138.6</b>	<b>124.5</b>	<b>14.1</b>	
17年1月	18.4	151.9	131.4	20.5	18.2	156.3	135.3	21.0	18.9	136.5	117.4	19.1	
2	18.7	144.9	132.6	12.3	18.5	149.2	137.5	11.7	19.5	129.4	115.0	14.4	
3	20.0	159.2	144.5	14.7	19.9	163.4	148.2	15.2	20.6	144.6	131.4	13.2	
4	20.5	146.0	136.4	9.6	20.4	147.0	138.1	8.9	20.9	142.1	130.4	11.7	
5	18.4	147.2	131.4	15.8	18.4	152.3	136.3	16.0	18.2	128.3	113.1	15.2	
6	21.3	167.7	152.7	15.0	21.2	172.0	156.4	15.6	21.9	151.1	138.3	12.8	
7	20.1	160.8	146.4	14.4	19.9	165.1	150.7	14.4	21.1	143.6	129.5	14.1	
8	19.9	158.3	144.9	13.4	19.7	162.6	149.4	13.2	21.0	141.5	127.5	14.0	
9	19.6	156.7	141.9	14.8	19.5	162.7	147.1	15.6	19.9	133.8	122.1	11.7	
10	19.9	158.2	143.2	15.0	19.7	163.3	148.2	15.1	20.8	138.8	124.4	14.4	
11	19.6	160.7	143.4	17.3	19.5	166.7	148.7	18.0	19.9	137.5	123.0	14.5	
12	19.7	158.7	144.1	14.6	19.7	164.8	149.8	15.0	19.8	136.3	123.0	13.3	

(事業所規模30人以上)

区分	計				男性				女性				
	出勤日数	総実労働時間	所定内労働時間	所定外労働時間	出勤日数	総実労働時間	所定内労働時間	所定外労働時間	出勤日数	総実労働時間	所定内労働時間	所定外労働時間	
平成12年													
13													
14													
15													
16	19.4	156.5	138.3	18.2	19.3	161.3	142.9	18.4	19.7	132.7	115.4	17.3	
17	<b>19.6</b>	<b>154.5</b>	<b>137.0</b>	<b>17.5</b>	<b>19.4</b>	<b>159.1</b>	<b>141.7</b>	<b>17.4</b>	<b>20.6</b>	<b>133.1</b>	<b>114.8</b>	<b>18.3</b>	
17年1月	18.6	155.7	129.6	26.1	18.4	159.6	133.9	25.7	19.7	136.9	109.0	27.9	
2	18.6	142.6	128.0	14.6	18.2	147.7	133.7	14.0	20.2	118.6	101.0	17.6	
3	20.0	158.7	140.4	18.3	19.7	162.9	144.2	18.7	21.3	138.2	121.9	16.3	
4	20.5	138.8	128.4	10.4	20.3	138.7	129.3	9.4	21.6	139.1	123.8	15.3	
5	18.6	148.9	129.4	19.5	18.5	153.0	133.7	19.3	19.2	128.9	108.4	20.5	
6	20.8	164.0	145.7	18.3	20.8	169.2	150.8	18.4	20.5	138.3	120.7	17.6	
7	20.2	160.7	144.5	16.2	19.9	164.6	148.7	15.9	21.9	141.3	123.6	17.7	
8	19.5	154.4	139.0	15.4	19.2	158.9	143.8	15.1	21.0	132.8	115.9	16.9	
9	19.6	156.7	139.3	17.4	19.5	163.0	145.1	17.9	20.3	127.4	112.1	15.3	
10	19.8	157.4	139.6	17.8	19.4	162.6	144.8	17.8	21.4	133.7	115.5	18.2	
11	19.4	158.4	139.6	18.8	19.2	163.8	145.1	18.7	20.1	132.5	113.6	18.9	
12	19.6	158.1	140.7	17.4	19.5	164.2	146.9	17.3	19.9	130.4	112.6	17.8	

第 9 - 6 表 産業別出勤日数及び労働時間数

**運輸業**

(事業所規模 5 人以上)

(単位：日、時間)

区 分	計				男 性				女 性			
	出 勤 日 数	総 実 労 働 時 間	所定内 労 働 時 間	所定外 労 働 時 間	出 勤 日 数	総 実 労 働 時 間	所定内 労 働 時 間	所定外 労 働 時 間	出 勤 日 数	総 実 労 働 時 間	所定内 労 働 時 間	所定外 労 働 時 間
平成12年												
13												
14												
15												
16	22.1	181.2	161.3	19.9	22.3	188.7	164.5	24.2	21.0	151.2	148.4	2.8
17	<b>22.1</b>	<b>180.8</b>	<b>162.6</b>	<b>18.2</b>	<b>22.3</b>	<b>183.3</b>	<b>163.3</b>	<b>20.0</b>	<b>21.3</b>	<b>162.8</b>	<b>157.5</b>	<b>5.3</b>
17年 1月	21.8	185.4	158.7	26.7	21.9	187.9	159.6	28.3	19.5	156.2	148.9	7.3
2	21.8	181.8	160.2	21.6	21.9	184.5	161.2	23.3	20.5	156.2	150.7	5.5
3	21.6	179.6	157.3	22.3	21.7	181.7	157.6	24.1	20.1	159.3	154.1	5.2
4	22.8	188.9	166.5	22.4	22.9	191.2	167.1	24.1	21.8	166.3	160.7	5.6
5	21.5	178.0	155.8	22.2	21.6	180.3	156.4	23.9	20.3	155.3	149.7	5.6
6	22.8	187.1	165.6	21.5	22.9	189.4	166.5	22.9	21.3	162.6	156.1	6.5
7	22.2	179.8	163.9	15.9	22.3	182.9	165.1	17.8	21.3	161.2	156.6	4.6
8	22.3	182.2	165.6	16.6	22.4	184.7	166.1	18.6	22.0	167.5	162.7	4.8
9	22.3	177.0	165.4	11.6	22.5	179.6	166.7	12.9	21.5	162.6	158.3	4.3
10	21.9	173.3	161.1	12.2	21.9	175.0	161.5	13.5	21.6	163.8	158.8	5.0
11	22.6	178.9	166.2	12.7	22.7	180.5	166.5	14.0	22.3	169.7	164.5	5.2
12	22.2	178.0	164.8	13.2	22.3	180.5	165.9	14.6	21.4	163.6	158.2	5.4

(事業所規模30人以上)

区 分	計				男 性				女 性			
	出 勤 日 数	総 実 労 働 時 間	所定内 労 働 時 間	所定外 労 働 時 間	出 勤 日 数	総 実 労 働 時 間	所定内 労 働 時 間	所定外 労 働 時 間	出 勤 日 数	総 実 労 働 時 間	所定内 労 働 時 間	所定外 労 働 時 間
平成12年												
13												
14												
15												
16	21.6	183.1	162.1	21.0	21.8	186.0	163.3	22.7	20.5	158.7	152.1	6.6
17	<b>21.8</b>	<b>179.4</b>	<b>162.4</b>	<b>17.0</b>	<b>21.9</b>	<b>181.5</b>	<b>163.5</b>	<b>18.0</b>	<b>20.4</b>	<b>162.2</b>	<b>154.0</b>	<b>8.2</b>
17年 1月	21.5	182.4	160.2	22.2	21.7	185.8	161.7	24.1	19.5	156.2	148.9	7.3
2	21.3	179.7	158.9	20.8	21.6	183.2	160.6	22.6	19.3	152.2	145.5	6.7
3	20.9	175.6	156.2	19.4	21.0	177.2	156.2	21.0	20.1	162.0	155.6	6.4
4	22.5	186.6	168.0	18.6	22.6	188.6	168.6	20.0	21.5	169.6	162.7	6.9
5	20.7	171.9	154.0	17.9	20.8	173.6	154.4	19.2	19.9	157.0	150.1	6.9
6	22.0	180.8	163.6	17.2	22.2	183.0	164.7	18.3	20.6	162.2	154.2	8.0
7	22.0	182.2	164.6	17.6	22.2	184.5	165.9	18.6	20.5	162.4	153.4	9.0
8	21.9	182.8	164.5	18.3	22.1	185.2	165.6	19.6	20.5	162.4	154.6	7.8
9	22.2	177.5	166.2	11.3	22.3	179.2	167.5	11.7	20.9	163.9	155.5	8.4
10	21.6	173.3	160.9	12.4	21.7	174.4	161.7	12.7	20.6	164.2	154.2	10.0
11	22.4	179.6	166.0	13.6	22.6	180.7	166.8	13.9	21.3	169.7	159.1	10.6
12	22.0	180.4	166.3	14.1	22.2	182.1	167.6	14.5	20.6	166.2	155.4	10.8

第9-7表 産業別出勤日数及び労働時間数

**卸売・小売業**

(事業所規模5人以上)

(単位：日、時間)

区分	計				男性				女性				
	出勤日数	総実労働時間	所定内労働時間	所定外労働時間	出勤日数	総実労働時間	所定内労働時間	所定外労働時間	出勤日数	総実労働時間	所定内労働時間	所定外労働時間	
平成12年													
13													
14													
15													
16	22.8	140.7	136.9	3.8	23.2	147.0	142.7	4.3	22.4	133.2	130.0	3.2	
17	<b>20.2</b>	<b>142.0</b>	<b>137.0</b>	<b>5.0</b>	<b>20.9</b>	<b>154.4</b>	<b>148.6</b>	<b>5.8</b>	<b>19.3</b>	<b>127.0</b>	<b>123.0</b>	<b>4.0</b>	
17年1月	18.6	128.9	124.1	4.8	19.4	139.8	134.4	5.4	17.8	116.4	112.4	4.0	
2	19.1	130.0	126.2	3.8	20.4	146.4	141.9	4.5	17.7	111.4	108.4	3.0	
3	19.4	135.3	130.1	5.2	20.3	148.7	142.4	6.3	18.3	118.7	114.9	3.8	
4	21.2	151.3	145.8	5.5	22.0	163.4	156.9	6.5	20.3	136.5	132.2	4.3	
5	19.8	134.7	129.7	5.0	20.4	144.3	138.9	5.4	19.0	122.5	117.9	4.6	
6	20.9	144.7	139.9	4.8	21.6	159.3	153.7	5.6	20.0	127.2	123.4	3.8	
7	20.5	147.7	141.9	5.8	20.9	160.5	153.1	7.4	20.0	131.9	128.0	3.9	
8	20.5	147.3	142.0	5.3	20.9	157.4	151.4	6.0	19.9	134.4	130.1	4.3	
9	20.4	145.6	141.1	4.5	21.1	159.0	153.4	5.6	19.4	128.8	125.7	3.1	
10	20.7	146.2	141.3	4.9	21.3	159.0	153.2	5.8	20.0	131.0	127.2	3.8	
11	20.6	146.2	141.1	5.1	21.1	157.4	151.8	5.6	20.1	133.2	128.6	4.6	
12	20.5	146.6	141.6	5.0	21.1	158.2	152.7	5.5	19.9	133.0	128.6	4.4	

(事業所規模30人以上)

区分	計				男性				女性				
	出勤日数	総実労働時間	所定内労働時間	所定外労働時間	出勤日数	総実労働時間	所定内労働時間	所定外労働時間	出勤日数	総実労働時間	所定内労働時間	所定外労働時間	
平成12年													
13													
14													
15													
16	25.2	114.6	110.7	3.9	26.3	122.0	117.6	4.4	23.9	105.2	102.0	3.2	
17	<b>18.9</b>	<b>119.2</b>	<b>114.9</b>	<b>4.3</b>	<b>20.3</b>	<b>136.6</b>	<b>130.3</b>	<b>6.3</b>	<b>17.7</b>	<b>102.0</b>	<b>99.7</b>	<b>2.3</b>	
17年1月	17.5	111.0	106.0	5.0	19.3	128.4	121.1	7.3	15.8	94.9	92.0	2.9	
2	17.1	104.5	100.7	3.8	19.3	128.0	122.0	6.0	15.0	82.3	80.6	1.7	
3	17.9	112.8	109.0	3.8	19.6	129.2	123.3	5.9	16.3	96.1	94.5	1.6	
4	20.2	135.5	130.0	5.5	21.2	150.3	141.8	8.5	19.1	119.8	117.5	2.3	
5	19.9	118.6	114.8	3.8	21.3	133.8	128.1	5.7	18.3	102.7	100.9	1.8	
6	19.9	124.0	119.7	4.3	21.1	146.3	139.7	6.6	18.7	103.2	101.1	2.1	
7	19.4	122.5	118.6	3.9	20.3	142.6	136.8	5.8	18.5	103.7	101.5	2.2	
8	18.9	119.6	115.6	4.0	19.9	134.0	128.2	5.8	17.8	105.0	102.9	2.1	
9	18.7	116.9	113.5	3.4	20.2	135.3	129.9	5.4	17.2	98.0	96.6	1.4	
10	19.3	120.7	116.4	4.3	20.1	136.1	129.9	6.2	18.6	106.5	103.9	2.6	
11	19.7	124.0	119.1	4.9	20.8	139.4	133.5	5.9	18.7	109.1	105.2	3.9	
12	19.3	121.6	116.9	4.7	20.2	137.4	131.0	6.4	18.4	105.8	102.8	3.0	

第9 - 8表 産業別出勤日数及び労働時間数

**金融・保険業**

(事業所規模5人以上)

(単位：日、時間)

区分	計				男性				女性				
	出勤日数	総実労働時間	所定内労働時間	所定外労働時間	出勤日数	総実労働時間	所定内労働時間	所定外労働時間	出勤日数	総実労働時間	所定内労働時間	所定外労働時間	
平成12年													
13													
14													
15													
16	19.7	151.1	142.8	8.3	20.0	157.6	149.6	8.0	19.2	142.8	134.0	8.8	
17	<b>19.6</b>	<b>147.4</b>	<b>140.5</b>	<b>6.9</b>	<b>19.7</b>	<b>152.1</b>	<b>145.1</b>	<b>7.0</b>	<b>19.4</b>	<b>142.5</b>	<b>135.7</b>	<b>6.8</b>	
17年1月	18.4	139.6	133.1	6.5	18.8	146.9	140.2	6.7	17.9	131.3	125.1	6.2	
2	18.9	141.4	136.1	5.3	18.7	144.3	139.2	5.1	19.0	138.0	132.6	5.4	
3	20.5	153.6	147.1	6.5	20.7	159.0	152.8	6.2	20.2	147.9	141.0	6.9	
4	20.3	154.1	145.2	8.9	20.3	159.9	150.4	9.5	20.2	147.9	139.6	8.3	
5	18.3	139.9	132.1	7.8	18.7	146.7	138.7	8.0	17.8	132.6	124.9	7.7	
6	21.0	158.7	151.1	7.6	20.6	159.7	152.9	6.8	21.4	157.7	149.0	8.7	
7	19.8	148.3	142.0	6.3	20.0	152.5	146.4	6.1	19.6	144.0	137.6	6.4	
8	19.4	145.5	139.1	6.4	19.8	151.9	145.3	6.6	18.9	139.0	132.7	6.3	
9	19.7	148.3	141.2	7.1	19.7	152.2	144.5	7.7	19.7	144.4	137.9	6.5	
10	19.1	143.2	136.9	6.3	19.2	147.7	140.8	6.9	19.0	138.8	133.0	5.8	
11	20.0	150.0	142.9	7.1	19.7	151.5	144.7	6.8	20.2	148.5	141.2	7.3	
12	19.6	146.5	139.2	7.3	19.9	153.7	145.5	8.2	19.3	140.0	133.5	6.5	

(事業所規模30人以上)

区分	計				男性				女性				
	出勤日数	総実労働時間	所定内労働時間	所定外労働時間	出勤日数	総実労働時間	所定内労働時間	所定外労働時間	出勤日数	総実労働時間	所定内労働時間	所定外労働時間	
平成12年													
13													
14													
15													
16	19.6	145.4	140.3	5.1	20.1	153.6	149.8	3.8	19.0	135.1	128.3	6.8	
17	<b>19.6</b>	<b>148.1</b>	<b>141.6</b>	<b>6.5</b>	<b>19.7</b>	<b>151.9</b>	<b>147.0</b>	<b>4.9</b>	<b>19.6</b>	<b>143.1</b>	<b>134.5</b>	<b>8.6</b>	
17年1月	18.1	134.9	130.4	4.5	18.4	139.9	137.0	2.9	17.8	128.1	121.4	6.7	
2	19.6	146.1	140.7	5.4	19.1	146.4	142.5	3.9	20.2	145.6	138.3	7.3	
3	20.4	154.3	146.5	7.8	20.7	159.4	153.3	6.1	20.2	148.3	138.5	9.8	
4	19.6	147.8	140.7	7.1	19.5	150.7	145.3	5.4	19.7	144.4	135.3	9.1	
5	18.0	137.7	131.3	6.4	18.2	141.2	136.2	5.0	17.9	132.9	124.8	8.1	
6	21.3	162.5	155.2	7.3	21.1	162.7	158.2	4.5	21.8	162.2	150.2	12.0	
7	19.2	146.2	139.3	6.9	19.3	149.9	144.6	5.3	19.1	141.2	132.2	9.0	
8	20.9	157.8	151.5	6.3	20.9	161.9	156.9	5.0	20.8	152.3	144.2	8.1	
9	20.0	151.3	144.9	6.4	19.9	154.6	149.0	5.6	20.2	146.9	139.6	7.3	
10	18.5	139.8	133.7	6.1	18.9	145.9	141.1	4.8	18.0	131.8	123.9	7.9	
11	20.1	150.4	144.7	5.7	20.0	154.2	150.1	4.1	20.1	145.4	137.7	7.7	
12	19.8	149.1	140.9	8.2	20.0	156.3	149.8	6.5	19.5	139.9	129.7	10.2	

第9-9表 産業別出勤日数及び労働時間数

**飲食店，宿泊業**

(事業所規模5人以上)

(単位：日，時間)

区分	計				男性				女性				
	出勤日数	総実労働時間	所定内労働時間	所定外労働時間	出勤日数	総実労働時間	所定内労働時間	所定外労働時間	出勤日数	総実労働時間	所定内労働時間	所定外労働時間	
平成12年													
13													
14													
15													
16	19.3	126.8	124.2	2.6	20.1	154.4	150.4	4.0	18.8	106.3	104.7	1.6	
17	<b>20.4</b>	<b>138.3</b>	<b>132.8</b>	<b>5.5</b>	<b>22.4</b>	<b>176.3</b>	<b>166.4</b>	<b>9.9</b>	<b>18.9</b>	<b>109.8</b>	<b>107.6</b>	<b>2.2</b>	
17年1月	20.8	137.4	133.7	3.7	22.8	171.9	166.2	5.7	19.3	113.0	110.8	2.2	
2	19.8	131.9	129.1	2.8	21.2	162.8	158.8	4.0	18.7	107.3	105.4	1.9	
3	19.6	129.6	125.9	3.7	21.1	162.5	157.1	5.4	18.5	106.0	103.6	2.4	
4	20.4	135.8	132.2	3.6	22.9	175.1	169.8	5.3	18.7	108.7	106.3	2.4	
5	20.6	138.7	135.2	3.5	23.0	176.0	170.9	5.1	18.5	107.2	105.1	2.1	
6	20.9	140.6	137.2	3.4	23.7	182.2	178.0	4.2	18.9	108.8	106.1	2.7	
7	19.6	139.3	129.2	10.1	22.1	185.4	164.2	21.2	17.8	106.8	104.5	2.3	
8	21.2	141.2	134.9	6.3	23.1	181.2	169.2	12.0	19.9	113.0	110.7	2.3	
9	20.4	137.2	132.8	4.4	22.4	175.4	167.2	8.2	19.0	108.8	107.3	1.5	
10	20.6	137.2	131.9	5.3	22.4	173.9	164.1	9.8	19.2	108.3	106.4	1.9	
11	20.9	144.4	137.4	7.0	22.6	181.5	168.7	12.8	19.6	115.1	112.6	2.5	
12	20.5	147.9	134.8	13.1	22.1	190.2	163.2	27.0	19.3	115.8	113.2	2.6	

(事業所規模30人以上)

区分	計				男性				女性				
	出勤日数	総実労働時間	所定内労働時間	所定外労働時間	出勤日数	総実労働時間	所定内労働時間	所定外労働時間	出勤日数	総実労働時間	所定内労働時間	所定外労働時間	
平成12年													
13													
14													
15													
16	20.9	147.7	141.6	6.1	22.3	170.3	160.9	9.4	19.9	131.5	127.7	3.8	
17	<b>20.8</b>	<b>146.9</b>	<b>141.0</b>	<b>5.9</b>	<b>22.1</b>	<b>169.2</b>	<b>160.4</b>	<b>8.8</b>	<b>19.9</b>	<b>130.4</b>	<b>126.7</b>	<b>3.7</b>	
17年1月	21.5	153.3	146.1	7.2	22.2	172.9	161.3	11.6	20.9	139.9	135.7	4.2	
2	20.1	141.3	136.6	4.7	21.0	162.3	154.5	7.8	19.5	126.7	124.1	2.6	
3	18.8	133.6	127.2	6.4	20.1	154.9	144.5	10.4	17.9	119.0	115.4	3.6	
4	20.8	148.4	142.5	5.9	22.0	169.4	159.4	10.0	20.0	134.2	131.1	3.1	
5	20.5	144.5	138.3	6.2	22.8	174.7	164.7	10.0	18.8	123.1	119.6	3.5	
6	20.1	142.4	137.8	4.6	22.4	170.3	163.4	6.9	18.3	121.2	118.3	2.9	
7	20.0	141.6	136.3	5.3	21.4	163.6	155.6	8.0	18.9	124.3	121.1	3.2	
8	21.9	152.2	146.0	6.2	22.9	172.5	163.2	9.3	21.1	136.4	132.6	3.8	
9	20.9	148.0	143.5	4.5	22.0	167.7	161.5	6.2	20.1	132.7	129.6	3.1	
10	20.8	145.7	140.6	5.1	22.4	169.7	163.2	6.5	19.6	127.3	123.3	4.0	
11	22.7	159.7	152.5	7.2	23.3	181.4	171.5	9.9	22.2	143.0	137.9	5.1	
12	22.0	154.1	146.7	7.4	22.5	172.9	163.6	9.3	21.7	139.8	133.9	5.9	

第9 - 10表 産業別出勤日数及び労働時間数

**医療，福祉**

(事業所規模5人以上)

(単位：日，時間)

区分	計				男性				女性				
	出勤日数	総労働時間	所定内労働時間	所定外労働時間	出勤日数	総労働時間	所定内労働時間	所定外労働時間	出勤日数	総労働時間	所定内労働時間	所定外労働時間	
平成12年													
13													
14													
15													
16	19.8	152.1	147.0	5.1	19.5	154.3	148.7	5.6	20.0	151.3	146.4	4.9	
17	<b>19.5</b>	<b>149.7</b>	<b>144.4</b>	<b>5.3</b>	<b>19.7</b>	<b>157.1</b>	<b>151.2</b>	<b>5.9</b>	<b>19.4</b>	<b>147.2</b>	<b>142.1</b>	<b>5.1</b>	
17年1月	18.4	142.0	136.7	5.3	18.6	146.8	141.1	5.7	18.3	140.4	135.2	5.2	
2	18.9	145.1	139.8	5.3	19.3	150.5	145.3	5.2	18.8	143.3	138.0	5.3	
3	20.3	156.9	151.5	5.4	20.6	166.0	159.3	6.7	20.2	153.8	148.9	4.9	
4	19.8	154.0	148.2	5.8	20.5	162.2	156.0	6.2	19.6	151.4	145.7	5.7	
5	18.2	141.7	136.3	5.4	18.4	149.1	143.3	5.8	18.1	139.3	134.0	5.3	
6	20.5	157.3	152.1	5.2	20.9	165.3	160.1	5.2	20.4	154.6	149.5	5.1	
7	19.2	148.5	144.0	4.5	19.7	156.5	151.6	4.9	19.1	145.9	141.5	4.4	
8	20.9	158.4	154.0	4.4	21.5	170.0	164.5	5.5	20.7	154.6	150.6	4.0	
9	19.0	147.6	142.5	5.1	19.3	155.1	149.1	6.0	19.0	145.1	140.4	4.7	
10	20.3	148.2	142.5	5.7	19.6	156.9	149.6	7.3	20.5	145.3	140.1	5.2	
11	19.4	148.3	142.3	6.0	19.4	156.5	149.2	7.3	19.4	145.6	140.0	5.6	
12	18.9	148.2	142.6	5.6	19.1	150.5	146.2	4.3	18.9	147.4	141.4	6.0	

(事業所規模30人以上)

区分	計				男性				女性				
	出勤日数	総労働時間	所定内労働時間	所定外労働時間	出勤日数	総労働時間	所定内労働時間	所定外労働時間	出勤日数	総労働時間	所定内労働時間	所定外労働時間	
平成12年													
13													
14													
15													
16	19.4	155.3	149.0	6.3	19.2	153.5	147.3	6.2	19.5	156.1	149.8	6.3	
17	<b>18.9</b>	<b>153.4</b>	<b>147.0</b>	<b>6.4</b>	<b>18.9</b>	<b>152.8</b>	<b>146.4</b>	<b>6.4</b>	<b>18.9</b>	<b>153.6</b>	<b>147.3</b>	<b>6.3</b>	
17年1月	18.3	147.2	140.6	6.6	17.9	142.1	135.9	6.2	18.5	149.6	142.9	6.7	
2	18.3	146.4	139.9	6.5	18.1	144.6	138.5	6.1	18.4	147.3	140.6	6.7	
3	20.3	163.6	157.3	6.3	20.2	163.5	156.0	7.5	20.4	163.8	158.0	5.8	
4	19.3	155.8	149.0	6.8	19.4	156.5	149.5	7.0	19.3	155.3	148.7	6.6	
5	17.9	146.5	140.2	6.3	17.9	145.2	139.0	6.2	17.9	147.0	140.7	6.3	
6	20.1	162.8	156.6	6.2	20.3	161.5	155.8	5.7	20.0	163.4	157.0	6.4	
7	18.6	150.8	145.3	5.5	18.7	150.4	144.9	5.5	18.6	150.9	145.4	5.5	
8	20.4	163.7	158.5	5.2	20.6	166.0	160.2	5.8	20.3	162.8	157.8	5.0	
9	18.5	150.5	144.2	6.3	18.6	151.5	144.9	6.6	18.4	150.1	143.9	6.2	
10	18.7	153.5	146.4	7.1	18.8	153.9	145.8	8.1	18.7	153.2	146.6	6.6	
11	18.5	151.9	144.6	7.3	18.6	153.3	145.3	8.0	18.5	151.2	144.3	6.9	
12	18.2	147.8	141.4	6.4	18.3	146.2	141.9	4.3	18.2	148.6	141.2	7.4	

第9 - 11表 産業別出勤日数及び労働時間数

教育，学習支援業

(事業所規模5人以上)

(単位：日，時間)

区分	計				男性				女性				
	出勤日数	総実労働時間	所定内労働時間	所定外労働時間	出勤日数	総実労働時間	所定内労働時間	所定外労働時間	出勤日数	総実労働時間	所定内労働時間	所定外労働時間	
平成12年													
13													
14													
15													
16	19.2	151.3	145.8	5.5	19.9	160.3	153.1	7.2	18.5	142.1	138.4	3.7	
17	<b>19.3</b>	<b>156.4</b>	<b>147.0</b>	<b>9.4</b>	<b>19.5</b>	<b>160.2</b>	<b>150.6</b>	<b>9.6</b>	<b>19.1</b>	<b>151.3</b>	<b>142.2</b>	<b>9.1</b>	
17年1月	17.3	137.4	131.2	6.2	17.8	144.1	137.0	7.1	16.6	128.3	123.4	4.9	
2	18.5	149.1	139.9	9.2	18.9	155.5	144.8	10.7	18.1	140.6	133.5	7.1	
3	20.5	164.5	152.9	11.6	20.8	172.3	159.2	13.1	20.1	153.3	143.9	9.4	
4	19.7	163.5	151.1	12.4	19.9	166.1	153.6	12.5	19.5	159.7	147.5	12.2	
5	17.9	148.1	138.9	9.2	18.1	152.1	142.5	9.6	17.5	142.4	133.7	8.7	
6	21.3	173.1	165.1	8.0	21.0	171.6	163.7	7.9	21.7	175.2	167.0	8.2	
7	20.1	164.0	153.9	10.1	20.1	166.3	156.8	9.5	20.1	161.3	150.5	10.8	
8	18.5	141.6	138.4	3.2	19.2	151.0	147.2	3.8	17.8	130.2	127.7	2.5	
9	19.7	162.2	150.3	11.9	20.0	165.8	153.5	12.3	19.4	157.6	146.3	11.3	
10	19.7	160.1	149.8	10.3	19.7	161.1	151.5	9.6	19.7	158.9	147.7	11.2	
11	19.7	162.0	150.7	11.3	19.7	163.2	152.9	10.3	19.8	160.4	147.9	12.5	
12	18.7	151.4	142.2	9.2	18.7	153.1	144.6	8.5	18.8	149.5	139.3	10.2	

(事業所規模30人以上)

区分	計				男性				女性				
	出勤日数	総実労働時間	所定内労働時間	所定外労働時間	出勤日数	総実労働時間	所定内労働時間	所定外労働時間	出勤日数	総実労働時間	所定内労働時間	所定外労働時間	
平成12年													
13													
14													
15													
16	19.7	158.8	153.4	5.4	20.0	162.4	155.9	6.5	19.1	151.8	148.5	3.3	
17	<b>19.4</b>	<b>153.7</b>	<b>149.2</b>	<b>4.5</b>	<b>19.6</b>	<b>156.8</b>	<b>151.8</b>	<b>5.0</b>	<b>18.8</b>	<b>147.3</b>	<b>143.8</b>	<b>3.5</b>	
17年1月	18.1	141.7	138.3	3.4	18.3	144.3	140.5	3.8	17.8	136.4	133.8	2.6	
2	18.7	150.1	143.0	7.1	18.9	152.5	144.7	7.8	18.3	145.2	139.5	5.7	
3	21.2	171.2	163.8	7.4	21.5	174.7	166.5	8.2	20.6	163.9	158.1	5.8	
4	20.3	161.2	155.8	5.4	20.5	164.1	158.1	6.0	19.8	155.3	151.0	4.3	
5	18.6	149.0	144.2	4.8	18.7	151.0	145.4	5.6	18.3	144.6	141.5	3.1	
6	20.9	165.6	162.5	3.1	21.2	168.9	165.5	3.4	20.3	158.5	156.0	2.5	
7	19.5	154.2	151.5	2.7	19.7	157.0	154.2	2.8	18.9	148.0	145.6	2.4	
8	19.0	151.4	147.2	4.2	19.6	156.7	152.0	4.7	17.8	140.0	136.8	3.2	
9	19.5	156.2	149.2	7.0	19.8	159.9	151.9	8.0	18.7	148.0	143.2	4.8	
10	19.5	152.1	148.9	3.2	19.6	153.9	150.5	3.4	19.2	148.4	145.6	2.8	
11	19.2	152.0	149.0	3.0	19.4	154.4	151.1	3.3	18.8	146.6	144.3	2.3	
12	17.9	140.5	138.0	2.5	18.3	143.9	141.1	2.8	17.2	133.1	131.2	1.9	



## 第 9 - 1 2 表 産業別出勤日数及び労働時間数

### 複合サービス事業

(事業所規模 5 人以上)

(単位：日、時間)

区 分	計				男 性				女 性			
	出 勤 日 数	総 実 労 働 時 間	所定内 労 働 時 間	所定外 労 働 時 間	出 勤 日 数	総 実 労 働 時 間	所定内 労 働 時 間	所定外 労 働 時 間	出 勤 日 数	総 実 労 働 時 間	所定内 労 働 時 間	所定外 労 働 時 間
平成12年												
13												
14												
15												
16	19.3	147.9	143.3	4.6	19.3	149.8	145.3	4.5	19.2	143.0	138.2	4.8
17	<b>19.7</b>	<b>153.0</b>	<b>148.8</b>	<b>4.2</b>	<b>19.6</b>	<b>153.0</b>	<b>148.5</b>	<b>4.5</b>	<b>19.7</b>	<b>153.3</b>	<b>149.6</b>	<b>3.7</b>
17年 1月	18.1	141.3	137.9	3.4	18.1	141.2	138.0	3.2	18.0	141.5	137.7	3.8
2	18.8	148.3	145.2	3.1	18.9	148.8	145.5	3.3	18.5	147.4	144.7	2.7
3	21.1	163.0	159.0	4.0	20.9	162.0	157.9	4.1	21.4	165.3	161.4	3.9
4	19.5	151.7	147.3	4.4	19.4	150.5	146.4	4.1	19.7	154.3	149.3	5.0
5	18.6	143.9	140.2	3.7	18.6	143.4	140.2	3.2	18.6	144.8	140.1	4.7
6	21.4	165.4	162.0	3.4	21.3	164.8	161.4	3.4	21.5	166.7	163.3	3.4
7	19.9	154.1	150.7	3.4	19.8	153.4	149.7	3.7	20.1	155.3	152.6	2.7
8	20.1	154.8	151.7	3.1	20.0	154.2	150.9	3.3	20.2	156.1	153.3	2.8
9	19.4	151.2	146.7	4.5	19.7	153.1	148.2	4.9	19.0	147.4	143.8	3.6
10	19.3	150.2	145.7	4.5	19.1	148.8	144.1	4.7	19.7	152.9	148.8	4.1
11	19.6	153.5	148.2	5.3	19.6	154.6	148.0	6.6	19.7	151.3	148.4	2.9
12	19.9	157.5	150.1	7.4	19.8	158.7	150.0	8.7	20.0	155.2	150.3	4.9

(事業所規模30人以上)

区 分	計				男 性				女 性			
	出 勤 日 数	総 実 労 働 時 間	所定内 労 働 時 間	所定外 労 働 時 間	出 勤 日 数	総 実 労 働 時 間	所定内 労 働 時 間	所定外 労 働 時 間	出 勤 日 数	総 実 労 働 時 間	所定内 労 働 時 間	所定外 労 働 時 間
平成12年												
13												
14												
15												
16	19.8	150.2	145.1	5.1	19.8	150.9	145.9	5.0	19.9	148.3	143.0	5.3
17	<b>20.1</b>	<b>153.8</b>	<b>148.0</b>	<b>5.8</b>	<b>20.1</b>	<b>154.3</b>	<b>148.3</b>	<b>6.0</b>	<b>20.1</b>	<b>152.6</b>	<b>147.4</b>	<b>5.2</b>
17年 1月	18.0	139.0	135.0	4.0	18.1	138.9	135.3	3.6	17.8	139.4	134.4	5.0
2	20.7	155.7	155.3	0.4	20.8	155.5	155.1	0.4	20.4	156.2	155.7	0.5
3	21.5	162.3	157.6	4.7	21.5	162.8	158.0	4.8	21.6	160.8	156.4	4.4
4	19.9	151.1	145.6	5.5	19.9	151.3	146.3	5.0	19.8	150.6	143.9	6.7
5	19.0	143.8	139.2	4.6	19.0	143.6	139.9	3.7	19.0	144.2	137.3	6.9
6	21.7	164.4	160.1	4.3	21.6	164.3	160.2	4.1	21.9	164.5	159.8	4.7
7	20.4	154.9	150.3	4.6	20.1	153.8	148.9	4.9	21.0	157.4	153.6	3.8
8	20.3	154.1	149.4	4.7	20.3	155.1	150.2	4.9	20.2	151.8	147.5	4.3
9	20.2	154.8	148.0	6.8	20.2	155.5	148.1	7.4	20.2	153.2	147.9	5.3
10	19.9	154.4	147.2	7.2	19.8	154.2	146.8	7.4	20.2	154.8	148.1	6.7
11	20.0	155.5	147.6	7.9	20.0	157.4	148.0	9.4	20.0	151.3	146.8	4.5
12	19.9	157.0	146.2	10.8	20.0	159.7	147.2	12.5	19.7	151.0	143.9	7.1

第9 - 13表 産業別出勤日数及び労働時間数

**サービス業**

(事業所規模5人以上)

(単位：日、時間)

区分	計				男性				女性				
	出勤日数	総労働時間	所定内労働時間	所定外労働時間	出勤日数	総労働時間	所定内労働時間	所定外労働時間	出勤日数	総労働時間	所定内労働時間	所定外労働時間	
平成12年													
13													
14													
15													
16	20.6	158.4	150.0	8.4	20.6	168.0	157.2	10.8	20.5	140.0	136.1	3.9	
17	<b>20.1</b>	<b>157.6</b>	<b>149.6</b>	<b>8.0</b>	<b>20.2</b>	<b>162.5</b>	<b>153.8</b>	<b>8.7</b>	<b>20.1</b>	<b>146.9</b>	<b>140.3</b>	<b>6.6</b>	
17年1月	18.5	144.8	136.1	8.7	18.2	148.4	138.2	10.2	19.0	136.0	131.1	4.9	
2	20.3	156.8	149.7	7.1	20.1	162.1	153.9	8.2	20.6	144.6	140.0	4.6	
3	20.2	159.5	150.0	9.5	20.4	166.1	155.4	10.7	19.7	143.3	136.8	6.5	
4	20.4	159.5	151.5	8.0	20.3	163.9	155.0	8.9	20.6	149.9	143.8	6.1	
5	19.2	151.9	143.0	8.9	18.9	154.3	144.2	10.1	19.9	146.9	140.4	6.5	
6	21.2	165.3	157.9	7.4	21.4	171.4	163.3	8.1	20.8	152.1	146.1	6.0	
7	20.5	160.4	153.3	7.1	20.7	165.4	158.2	7.2	20.2	149.3	142.6	6.7	
8	20.5	159.0	152.4	6.6	20.7	165.8	158.8	7.0	19.9	144.3	138.7	5.6	
9	20.3	159.5	151.2	8.3	20.4	164.2	155.9	8.3	20.1	148.1	140.1	8.0	
10	19.9	156.2	148.0	8.2	19.9	159.8	151.6	8.2	19.9	148.3	140.2	8.1	
11	20.3	159.7	151.2	8.5	20.5	165.3	156.4	8.9	19.8	147.1	139.4	7.7	
12	20.2	159.9	151.5	8.4	20.2	163.7	155.1	8.6	20.3	151.8	143.9	7.9	

(事業所規模30人以上)

区分	計				男性				女性				
	出勤日数	総労働時間	所定内労働時間	所定外労働時間	出勤日数	総労働時間	所定内労働時間	所定外労働時間	出勤日数	総労働時間	所定内労働時間	所定外労働時間	
平成12年													
13													
14													
15													
16	19.9	159.6	148.9	10.7	20.0	166.7	154.1	12.6	19.8	139.9	134.5	5.4	
17	<b>19.8</b>	<b>159.3</b>	<b>148.8</b>	<b>10.5</b>	<b>19.9</b>	<b>165.7</b>	<b>154.0</b>	<b>11.7</b>	<b>19.4</b>	<b>142.3</b>	<b>135.2</b>	<b>7.1</b>	
17年1月	18.1	146.8	134.5	12.3	18.0	153.0	138.4	14.6	18.3	128.3	122.8	5.5	
2	20.1	157.9	149.6	8.3	19.9	164.2	154.1	10.1	20.7	140.4	137.1	3.3	
3	19.7	160.3	147.8	12.5	20.1	169.3	154.8	14.5	18.6	133.1	126.9	6.2	
4	20.1	161.4	150.5	10.9	20.2	168.5	156.1	12.4	19.7	143.4	136.2	7.2	
5	18.8	152.4	141.2	11.2	18.7	156.9	144.0	12.9	19.0	141.0	134.2	6.8	
6	21.1	167.9	158.4	9.5	21.4	175.0	164.5	10.5	20.3	150.2	143.1	7.1	
7	20.1	160.1	151.5	8.6	20.2	166.3	156.9	9.4	19.6	144.9	138.0	6.9	
8	20.5	161.7	154.0	7.7	20.9	170.1	161.2	8.9	19.7	141.9	137.1	4.8	
9	19.9	160.9	149.7	11.2	20.3	168.1	156.5	11.6	18.8	140.9	131.1	9.8	
10	19.3	156.6	145.8	10.8	19.6	162.5	150.9	11.6	18.7	142.2	133.4	8.8	
11	19.8	160.4	149.2	11.2	20.1	167.1	155.0	12.1	19.0	141.9	133.2	8.7	
12	20.2	164.7	153.3	11.4	20.1	168.2	156.3	11.9	20.4	156.4	146.3	10.1	

# 第10-1表 産業別労働者数

## 調査産業計

(事業所規模5人以上)

(単位：人，%)

区分	計					男性			女性		
	常用 労働者数	うち パートタイム 労働者数	パートタイム 労働者 比率	入職率	離職率	常用 労働者数	うち パートタイム 労働者数	パートタイム 労働者 比率	常用 労働者数	うち パートタイム 労働者数	パートタイム 労働者 比率
平成12年	187,660	26,978	14.4	1.8	1.8	99,914	5,204	5.2	87,746	21,774	24.8
13	183,931	29,738	16.2	1.9	2.0	98,834	6,159	6.2	85,097	23,579	27.7
14	175,229	32,398	18.5	2.0	2.3	98,059	7,325	7.5	77,170	25,073	32.5
15	171,749	31,318	18.2	1.6	1.7	91,841	6,045	6.6	79,908	25,273	31.6
16	180,274	32,493	18.0	1.8	1.9	101,605	8,117	8.0	78,670	24,376	31.0
17	<b>178,259</b>	<b>37,345</b>	<b>21.0</b>	<b>2.0</b>	<b>2.1</b>	<b>100,432</b>	<b>9,830</b>	<b>9.8</b>	<b>77,826</b>	<b>27,515</b>	<b>35.4</b>
17年1月	180,352	39,619	22.0	1.7	1.9	102,887	10,678	10.4	77,465	28,941	37.4
2	177,888	39,333	22.1	1.1	1.8	100,962	10,792	10.7	76,926	28,541	37.1
3	176,273	37,149	21.1	1.7	3.2	101,335	10,408	10.3	74,938	26,741	35.7
4	178,226	37,398	21.0	5.5	4.3	101,040	10,008	9.9	77,186	27,390	35.5
5	177,267	36,131	20.4	1.6	2.2	101,474	10,175	10.0	75,793	25,956	34.2
6	179,107	36,820	20.6	2.5	1.4	101,531	9,883	9.7	77,576	26,937	34.7
7	179,089	36,345	20.3	1.8	2.1	99,702	8,983	9.0	79,387	27,362	34.5
8	179,015	37,472	20.9	1.7	1.8	100,120	9,516	9.5	78,895	27,956	35.4
9	177,715	36,737	20.7	1.5	2.3	99,331	9,192	9.3	78,384	27,545	35.1
10	177,488	36,541	20.6	1.8	2.0	98,511	9,063	9.2	78,977	27,478	34.8
11	178,130	37,308	20.9	1.6	1.2	99,148	9,554	9.6	78,982	27,754	35.1
12	178,553	37,286	20.9	1.5	1.2	99,150	9,704	9.8	79,403	27,582	34.7

(事業所規模30人以上)

区分	計					男性			女性		
	常用 労働者数	うち パートタイム 労働者数	パートタイム 労働者 比率	入職率	離職率	常用 労働者数	うち パートタイム 労働者数	パートタイム 労働者 比率	常用 労働者数	うち パートタイム 労働者数	パートタイム 労働者 比率
平成12年	99,499	13,232	13.3	1.6	1.5	53,319	2,065	3.9	46,179	11,167	24.2
13	99,109	14,543	14.7	1.5	1.5	52,458	2,172	4.1	46,651	12,371	26.5
14	91,993	15,787	17.2	1.6	1.9	49,907	3,215	6.4	42,086	12,572	29.9
15	90,855	16,030	17.6	1.5	1.5	49,350	3,100	6.3	41,505	12,930	31.2
16	97,251	15,843	16.3	1.8	1.6	57,533	4,899	8.5	39,719	10,944	27.6
17	<b>98,232</b>	<b>20,264</b>	<b>20.6</b>	<b>1.7</b>	<b>1.8</b>	<b>56,552</b>	<b>6,500</b>	<b>11.5</b>	<b>41,680</b>	<b>13,764</b>	<b>33.0</b>
17年1月	99,514	21,489	21.6	1.2	1.6	57,369	6,866	12.0	42,145	14,623	34.7
2	97,935	21,697	22.2	0.7	1.2	56,000	6,902	12.3	41,935	14,795	35.3
3	96,969	19,954	20.6	1.5	3.6	56,161	6,533	11.6	40,808	13,421	32.9
4	98,509	20,339	20.6	5.9	4.3	56,480	6,568	11.6	42,029	13,771	32.8
5	98,247	20,033	20.4	1.3	1.6	56,486	6,484	11.5	41,761	13,549	32.4
6	98,632	19,743	20.0	1.5	1.2	56,528	6,160	10.9	42,104	13,583	32.3
7	98,033	19,584	20.0	1.4	1.7	56,127	6,097	10.9	41,906	13,487	32.2
8	98,232	20,301	20.7	1.4	1.2	56,810	6,599	11.6	41,422	13,702	33.1
9	97,906	19,876	20.3	1.2	1.8	56,965	6,447	11.3	40,941	13,429	32.8
10	97,582	19,482	20.0	1.2	1.6	55,950	6,040	10.8	41,632	13,442	32.3
11	98,476	20,287	20.6	1.9	1.1	56,925	6,647	11.7	41,551	13,640	32.8
12	98,746	20,383	20.6	1.5	1.2	56,821	6,653	11.7	41,925	13,730	32.7

(注) 1) パートタイム労働者比率は、常用労働者に占めるパートタイム労働者の割合。  
2) 入職(離職)率は、前月末労働者に対する入職(離職)の割合。

## 第 10 - 2 表 産業別労働者数

### 建設業

(事業所規模5人以上)

(単位:人, %)

区 分	計					男 性			女 性		
	常 用 労働者数	うち パートタイム 労働者数	パートタイム 労働者 比 率	入 職 率	離 職 率	常 用 労働者数	うち パートタイム 労働者数	パートタイム 労働者 比 率	常 用 労働者数	うち パートタイム 労働者数	パートタイム 労働者 比 率
平成12年	17,196	408	2.4	1.7	1.7	14,658	223	1.5	2,538	185	7.3
13	16,567	672	4.1	1.6	1.8	13,659	381	2.8	2,908	291	10.0
14	15,633	271	1.7	1.0	1.9	12,886	202	1.6	2,747	69	2.5
15	15,419	460	3.0	1.1	0.9	12,988	324	2.5	2,431	136	5.6
16	18,771	645	3.4	1.5	2.0	16,042	312	1.9	2,730	333	12.2
<b>17</b>	<b>17,352</b>	<b>955</b>	<b>5.5</b>	<b>1.7</b>	<b>2.4</b>	<b>14,346</b>	<b>332</b>	<b>2.4</b>	<b>3,006</b>	<b>623</b>	<b>20.1</b>
17年1月	17,771	473	2.7	2.6	2.8	15,442	148	1.0	2,329	325	14.0
2	17,818	580	3.3	0.3	0.0	15,127	176	1.2	2,691	404	15.0
3	17,690	607	3.4	0.3	1.0	15,012	203	1.4	2,678	404	15.1
4	17,695	834	4.7	1.7	1.6	14,828	229	1.5	2,867	605	21.1
5	17,637	825	4.7	0.1	0.5	14,770	220	1.5	2,867	605	21.1
6	17,614	1,028	5.8	2.2	2.3	14,812	487	3.3	2,802	541	19.3
7	17,456	1,404	8.0	4.1	5.0	14,057	534	3.8	3,399	870	25.6
8	17,155	1,160	6.8	1.6	3.4	13,865	400	2.9	3,290	760	23.1
9	17,186	1,467	8.5	3.7	3.5	13,604	370	2.7	3,582	1,097	30.6
10	16,935	1,303	7.7	1.9	3.4	13,486	421	3.1	3,449	882	25.6
11	16,855	1,148	6.8	0.7	1.2	13,532	392	2.9	3,323	756	22.8
12	16,408	634	3.9	1.0	3.6	13,612	404	3.0	2,796	230	8.2

(事業所規模30人以上)

区 分	計					男 性			女 性		
	常 用 労働者数	うち パートタイム 労働者数	パートタイム 労働者 比 率	入 職 率	離 職 率	常 用 労働者数	うち パートタイム 労働者数	パートタイム 労働者 比 率	常 用 労働者数	うち パートタイム 労働者数	パートタイム 労働者 比 率
平成12年	5,804	96	1.7	1.1	1.4	4,892	79	1.6	912	17	1.9
13	5,729	68	1.2	0.9	0.7	4,824	56	1.2	905	12	1.3
14	5,369	0	0.0	0.6	1.3	4,544	0	0.0	825	0	0.0
15	5,186	0	0.0	0.6	0.7	4,455	0	0.0	731	0	0.0
16	5,195	40	0.8	1.3	1.0	4,626	28	0.6	571	12	2.1
<b>17</b>	<b>4,912</b>	<b>38</b>	<b>0.8</b>	<b>0.7</b>	<b>1.4</b>	<b>4,370</b>	<b>38</b>	<b>0.8</b>	<b>543</b>	<b>0</b>	<b>0.0</b>
17年1月	5,146	52	1.0	0.4	1.6	4,611	52	1.1	535	0	0.0
2	5,189	52	1.0	0.8	0.0	4,619	52	1.1	570	0	0.0
3	5,159	52	1.0	0.1	0.7	4,607	52	1.1	552	0	0.0
4	5,055	35	0.7	0.7	2.7	4,516	35	0.8	539	0	0.0
5	5,003	35	0.7	0.3	1.4	4,464	35	0.8	539	0	0.0
6	4,951	17	0.3	0.3	1.4	4,412	17	0.4	539	0	0.0
7	4,768	17	0.4	0.7	4.4	4,229	17	0.4	539	0	0.0
8	4,785	17	0.4	1.1	0.7	4,246	17	0.4	539	0	0.0
9	4,733	17	0.4	0.4	1.4	4,194	17	0.4	539	0	0.0
10	4,685	35	0.7	0.8	1.8	4,146	35	0.8	539	0	0.0
11	4,716	52	1.1	1.1	0.4	4,177	52	1.2	539	0	0.0
12	4,753	69	1.5	1.1	0.3	4,214	69	1.6	539	0	0.0

第10-3表 産業別労働者数

製造業

(事業所規模5人以上)

(単位：人，%)

区分	計					男性			女性		
	常用 労働者数	うち パートタイム 労働者数	パートタイム 労働者 比率	入職率	離職率	常用 労働者数	うち パートタイム 労働者数	パートタイム 労働者 比率	常用 労働者数	うち パートタイム 労働者数	パートタイム 労働者 比率
平成12年	49,900	7,011	14.1	1.1	1.2	23,807	552	2.3	26,093	6,459	24.8
13	47,697	8,640	18.1	1.2	1.6	22,229	581	2.6	25,468	8,059	31.6
14	44,521	6,783	15.2	1.2	1.9	23,229	545	2.3	21,292	6,238	29.3
15	42,450	6,574	15.5	1.1	1.2	22,335	766	3.4	20,114	5,808	28.9
16	38,365	6,483	16.9	1.0	1.2	20,151	1,213	6.0	18,214	5,270	28.9
17	<b>37,862</b>	<b>6,885</b>	<b>18.2</b>	<b>1.4</b>	<b>1.2</b>	<b>19,866</b>	<b>1,111</b>	<b>5.6</b>	<b>17,994</b>	<b>5,774</b>	<b>32.1</b>
17年1月	37,195	6,376	17.1	0.9	1.1	19,685	1,093	5.6	17,510	5,283	30.2
2	36,990	6,295	17.0	0.5	1.0	19,629	1,122	5.7	17,361	5,173	29.8
3	37,281	6,563	17.6	1.8	1.0	19,596	1,149	5.9	17,685	5,414	30.6
4	37,499	6,465	17.2	2.3	1.5	19,699	1,136	5.8	17,800	5,329	29.9
5	37,474	6,321	16.9	1.4	1.8	19,625	1,079	5.5	17,849	5,242	29.4
6	37,767	6,658	17.6	2.2	1.4	19,627	1,063	5.4	18,140	5,595	30.8
7	38,206	7,202	18.9	1.0	1.2	19,710	1,045	5.3	18,496	6,157	33.3
8	38,251	7,188	18.8	1.2	1.0	20,125	1,087	5.4	18,126	6,101	33.7
9	38,256	7,210	18.8	0.9	1.3	20,079	1,108	5.5	18,177	6,102	33.6
10	38,487	7,384	19.2	1.5	1.1	20,128	1,071	5.3	18,359	6,313	34.4
11	38,479	7,431	19.3	1.6	1.6	20,231	1,151	5.7	18,248	6,280	34.4
12	38,452	7,520	19.6	1.0	0.8	20,267	1,222	6.0	18,185	6,298	34.6

(事業所規模30人以上)

区分	計					男性			女性		
	常用 労働者数	うち パートタイム 労働者数	パートタイム 労働者 比率	入職率	離職率	常用 労働者数	うち パートタイム 労働者数	パートタイム 労働者 比率	常用 労働者数	うち パートタイム 労働者数	パートタイム 労働者 比率
平成12年	36,884	4,940	13.4	1.1	1.2	17,580	329	1.9	19,304	4,611	23.9
13	35,963	5,925	16.5	1.0	1.3	16,937	336	2.0	19,026	5,589	29.4
14	33,029	3,986	12.1	1.1	1.9	17,888	374	2.1	15,141	3,612	23.9
15	31,586	4,445	14.1	1.0	1.1	17,191	517	3.0	14,395	3,928	27.3
16	29,596	4,430	15.0	1.0	1.0	16,374	887	5.4	13,222	3,543	26.8
17	<b>29,588</b>	<b>4,269</b>	<b>14.4</b>	<b>1.1</b>	<b>1.1</b>	<b>16,427</b>	<b>832</b>	<b>5.1</b>	<b>13,161</b>	<b>3,437</b>	<b>26.1</b>
17年1月	29,551	4,229	14.3	0.9	0.9	16,231	799	4.9	13,320	3,430	25.8
2	29,455	4,210	14.3	0.4	0.8	16,188	812	5.0	13,267	3,398	25.6
3	29,468	4,363	14.8	1.0	1.0	16,114	825	5.1	13,354	3,538	26.5
4	29,766	4,307	14.5	2.7	1.7	16,240	792	4.9	13,526	3,515	26.0
5	29,781	4,278	14.4	1.3	1.2	16,226	827	5.1	13,555	3,451	25.5
6	29,576	4,147	14.0	0.6	1.3	16,201	811	5.0	13,375	3,336	24.9
7	29,338	4,140	14.1	1.2	1.1	16,240	810	5.0	13,098	3,330	25.4
8	29,346	4,088	13.9	1.0	1.0	16,686	819	4.9	12,660	3,269	25.8
9	29,556	4,176	14.1	0.9	1.0	16,763	868	5.2	12,793	3,308	25.9
10	29,648	4,307	14.5	1.5	1.2	16,655	818	4.9	12,993	3,489	26.9
11	29,802	4,482	15.0	1.3	1.3	16,787	916	5.5	13,015	3,566	27.4
12	29,766	4,500	15.1	0.9	1.0	16,782	882	5.3	12,984	3,618	27.9

## 第 10 - 4 表 産業別労働者数

### 電気ガス水道業

(事業所規模5人以上)

(単位:人, %)

区 分	計					男 性			女 性		
	常 用 労働者数	うち パートタイム 労働者数	パートタイム 労働者 比 率	入 職 率	離 職 率	常 用 労働者数	うち パートタイム 労働者数	パートタイム 労働者 比 率	常 用 労働者数	うち パートタイム 労働者数	パートタイム 労働者 比 率
平成12年											
13											
14	871	1	0.1	0.1	0.6	753	0	0.0	118	1	0.8
15	892	4	0.4	1.1	0.8	749	0	0.0	142	4	2.8
16	929	11	1.2	1.0	1.1	807	6	0.7	122	5	4.1
17	<b>1,077</b>	<b>11</b>	<b>1.0</b>	<b>0.4</b>	<b>0.6</b>	<b>946</b>	<b>6</b>	<b>0.6</b>	<b>130</b>	<b>5</b>	<b>3.8</b>
17年1月	1,089	10	0.9	0.1	0.5	952	5	0.5	137	5	3.6
2	1,088	10	0.9	0.6	0.6	950	5	0.5	138	5	3.6
3	1,085	11	1.0	0.1	0.4	948	6	0.6	137	5	3.6
4	1,084	11	1.0	2.3	2.4	953	6	0.6	131	5	3.8
5	1,077	11	1.0	0.1	0.7	948	6	0.6	129	5	3.9
6	1,074	11	1.0	0.3	0.6	947	6	0.6	127	5	3.9
7	1,074	11	1.0	0.1	0.1	947	6	0.6	127	5	3.9
8	1,074	11	1.0	0.0	0.0	947	6	0.6	127	5	3.9
9	1,072	11	1.0	0.1	0.3	945	6	0.6	127	5	3.9
10	1,070	11	1.0	0.1	0.3	943	6	0.6	127	5	3.9
11	1,073	11	1.0	0.4	0.1	946	6	0.6	127	5	3.9
12	1,056	10	0.9	0.0	1.6	929	5	0.5	127	5	3.9

(事業所規模30人以上)

区 分	計					男 性			女 性		
	常 用 労働者数	うち パートタイム 労働者数	パートタイム 労働者 比 率	入 職 率	離 職 率	常 用 労働者数	うち パートタイム 労働者数	パートタイム 労働者 比 率	常 用 労働者数	うち パートタイム 労働者数	パートタイム 労働者 比 率
平成12年											
13											
14	871	1	0.1	0.1	0.6	753	0	0.0	118	1	0.8
15	892	4	0.4	1.1	0.8	749	0	0.0	142	4	2.8
16	762	11	1.4	1.0	1.0	658	6	0.9	104	5	4.8
17	<b>745</b>	<b>11</b>	<b>1.5</b>	<b>0.3</b>	<b>0.8</b>	<b>650</b>	<b>6</b>	<b>0.9</b>	<b>94</b>	<b>5</b>	<b>5.3</b>
17年1月	765	10	1.3	0.1	0.8	664	5	0.8	101	5	5.0
2	764	10	1.3	0.8	0.9	662	5	0.8	102	5	4.9
3	761	11	1.4	0.1	0.5	660	6	0.9	101	5	5.0
4	748	11	1.5	1.7	3.4	653	6	0.9	95	5	5.3
5	741	11	1.5	0.1	1.1	648	6	0.9	93	5	5.4
6	738	11	1.5	0.4	0.8	647	6	0.9	91	5	5.5
7	738	11	1.5	0.1	0.1	647	6	0.9	91	5	5.5
8	738	11	1.5	0.0	0.0	647	6	0.9	91	5	5.5
9	736	11	1.5	0.1	0.4	645	6	0.9	91	5	5.5
10	734	11	1.5	0.1	0.4	643	6	0.9	91	5	5.5
11	737	11	1.5	0.5	0.1	646	6	0.9	91	5	5.5
12	732	10	1.4	0.0	0.7	641	5	0.8	91	5	5.5

(注) 1) パートタイム労働者比率は、常用労働者に占めるパートタイム労働者の割合。  
 2) 入職(離職)率は、前月末労働者に対する入職(離職)の割合。

## 第 10 - 5 表 産業別労働者数

### 情報通信業

(事業所規模5人以上)

(単位：人，%)

区 分	計					男 性			女 性		
	常 用	う ち	ハ°-トクム	入 職 率	離 職 率	常 用	う ち	ハ°-トクム	常 用	う ち	ハ°-トクム
	労働者数	ハ°-トクム 労働者数	比 率			労働者数	労働者数	比 率	労働者数	労働者数	比 率
平成12年											
13											
14											
15											
16	2,560	449	17.5	1.4	1.1	2,023	289	14.3	537	160	29.8
17	<b>2,578</b>	<b>585</b>	<b>22.6</b>	<b>2.0</b>	<b>2.1</b>	<b>2,034</b>	<b>345</b>	<b>17.0</b>	<b>544</b>	<b>240</b>	<b>43.9</b>
17年1月	2,626	579	22.0	0.8	0.9	2,059	346	16.8	567	233	41.1
2	2,619	729	27.8	1.1	1.3	2,034	434	21.3	585	295	50.4
3	2,594	556	21.4	3.0	3.9	2,029	326	16.1	565	230	40.7
4	2,575	551	21.4	3.9	4.7	2,021	318	15.7	554	233	42.1
5	2,572	556	21.6	1.3	1.4	2,038	329	16.1	534	227	42.5
6	2,546	540	21.2	0.9	1.9	2,034	332	16.3	512	208	40.6
7	2,557	554	21.7	2.0	1.5	2,034	335	16.5	523	219	41.9
8	2,552	570	22.3	1.1	1.3	2,027	346	17.1	525	224	42.7
9	2,613	623	23.8	2.9	0.5	2,059	371	18.0	554	252	45.5
10	2,550	569	22.3	2.1	4.6	2,027	348	17.2	523	221	42.3
11	2,548	574	22.5	2.0	2.1	2,017	324	16.1	531	250	47.1
12	2,587	612	23.7	2.4	0.9	2,022	329	16.3	565	283	50.1

(事業所規模30人以上)

区 分	計					男 性			女 性		
	常 用	う ち	ハ°-トクム	入 職 率	離 職 率	常 用	う ち	ハ°-トクム	常 用	う ち	ハ°-トクム
	労働者数	ハ°-トクム 労働者数	比 率			労働者数	労働者数	比 率	労働者数	労働者数	比 率
平成12年											
13											
14											
15											
16	1,780	445	25.0	2.0	1.5	1,485	289	19.5	296	156	52.7
17	<b>1,832</b>	<b>525</b>	<b>28.6</b>	<b>2.4</b>	<b>2.3</b>	<b>1,514</b>	<b>345</b>	<b>22.8</b>	<b>318</b>	<b>180</b>	<b>56.3</b>
17年1月	1,841	512	27.8	1.1	1.2	1,534	346	22.6	307	166	54.1
2	1,834	662	36.1	0.6	1.0	1,509	434	28.8	325	228	70.2
3	1,809	489	27.0	4.3	5.6	1,504	326	21.7	305	163	53.4
4	1,802	484	26.9	4.4	4.8	1,491	318	21.3	311	166	53.4
5	1,816	489	26.9	1.8	1.1	1,508	329	21.8	308	160	51.9
6	1,807	490	27.1	1.2	1.7	1,505	332	22.1	302	158	52.3
7	1,818	504	27.7	2.8	2.2	1,505	335	22.3	313	169	54.0
8	1,830	520	28.4	1.5	0.8	1,515	346	22.8	315	174	55.2
9	1,891	573	30.3	4.1	0.8	1,547	371	24.0	344	202	58.7
10	1,845	519	28.1	3.0	5.4	1,532	348	22.7	313	171	54.6
11	1,826	507	27.8	0.9	2.0	1,505	324	21.5	321	183	57.0
12	1,865	545	29.2	3.3	1.2	1,510	329	21.8	355	216	60.8

第10-6表 産業別労働者数

**運輸業**

(事業所規模5人以上)

(単位：人，%)

区分	計					男性			女性		
	常用労働者数	うちパートタイム労働者数	パートタイム労働者比率	入職率	離職率	常用労働者数	うちパートタイム労働者数	パートタイム労働者比率	常用労働者数	うちパートタイム労働者数	パートタイム労働者比率
平成12年											
13											
14											
15											
16	9,983	962	9.6	1.6	1.6	7,947	344	4.3	2,036	618	30.4
17	<b>10,077</b>	<b>840</b>	<b>8.4</b>	<b>1.6</b>	<b>1.5</b>	<b>8,889</b>	<b>590</b>	<b>6.7</b>	<b>1,188</b>	<b>250</b>	<b>21.4</b>
17年1月	10,022	790	7.9	1.0	1.1	9,265	592	6.4	757	198	26.2
2	9,930	742	7.5	0.9	1.8	9,002	540	6.0	928	202	21.8
3	10,020	813	8.1	2.8	1.9	9,114	633	6.9	906	180	19.9
4	10,003	770	7.7	3.2	3.4	9,090	578	6.4	913	192	21.0
5	10,243	867	8.5	2.7	0.3	9,333	661	7.1	910	206	22.6
6	10,273	871	8.5	0.7	0.4	9,346	642	6.9	927	229	24.7
7	10,175	840	8.3	0.5	1.4	8,742	547	6.3	1,433	293	20.4
8	10,133	860	8.5	1.5	1.9	8,596	559	6.5	1,537	301	19.6
9	10,055	848	8.4	0.9	1.6	8,563	547	6.4	1,492	301	20.2
10	9,988	867	8.7	1.1	1.7	8,520	584	6.9	1,468	283	19.3
11	9,965	907	9.1	1.0	1.2	8,478	601	7.1	1,487	306	20.6
12	10,116	911	9.0	2.7	1.2	8,616	601	7.0	1,500	310	20.7

(事業所規模30人以上)

区分	計					男性			女性		
	常用労働者数	うちパートタイム労働者数	パートタイム労働者比率	入職率	離職率	常用労働者数	うちパートタイム労働者数	パートタイム労働者比率	常用労働者数	うちパートタイム労働者数	パートタイム労働者比率
平成12年											
13											
14											
15											
16	6,662	561	8.4	1.9	1.8	5,941	344	5.8	722	217	30.1
17	<b>6,808</b>	<b>591</b>	<b>8.7</b>	<b>1.6</b>	<b>1.5</b>	<b>6,075</b>	<b>386</b>	<b>6.4</b>	<b>733</b>	<b>205</b>	<b>27.9</b>
17年1月	6,728	575	8.5	1.5	1.7	5,971	377	6.3	757	198	26.2
2	6,758	571	8.4	1.3	0.9	6,001	369	6.1	757	202	26.7
3	6,762	557	8.2	1.7	1.6	6,027	377	6.3	735	180	24.5
4	6,833	595	8.7	4.7	3.7	6,095	403	6.6	738	192	26.0
5	6,898	604	8.8	1.4	0.4	6,163	398	6.5	735	206	28.0
6	6,928	601	8.7	1.0	0.6	6,181	372	6.0	747	229	30.7
7	6,904	584	8.5	0.7	1.0	6,183	382	6.2	721	202	28.0
8	6,862	604	8.8	0.9	1.5	6,128	394	6.4	734	210	28.6
9	6,821	592	8.7	1.3	1.9	6,095	382	6.3	726	210	28.9
10	6,717	574	8.5	0.5	2.0	6,015	382	6.4	702	192	27.4
11	6,694	614	9.2	1.5	1.8	5,973	399	6.7	721	215	29.8
12	6,791	618	9.1	2.6	1.2	6,057	399	6.6	734	219	29.8



## 第 10 - 7 表 産業別労働者数

### 卸売・小売業

(事業所規模5人以上)

(単位：人，%)

区 分	計					男 性			女 性			
	常 用	うち	パ°-タイム	入 職 率	離 職 率	常 用	うち	パ°-タイム	常 用	うち	パ°-タイム	
	労働者数	パ°-タイム 労働者数	比 率			労働者数	労働者数	比 率	労働者数	労働者数	比 率	
平成12年												
13												
14												
15												
16	33,977	12,958	38.1	2.1	1.8	18,425	4,828	26.2	15,553	8,130	52.3	
<b>17</b>	<b>35,928</b>	<b>14,727</b>	<b>41.0</b>	<b>2.7</b>	<b>2.9</b>	<b>19,661</b>	<b>4,571</b>	<b>23.2</b>	<b>16,268</b>	<b>10,156</b>	<b>62.4</b>	
17年1月	37,148	17,263	46.5	3.2	2.4	19,659	5,360	27.3	17,489	11,903	68.1	
2	36,723	16,976	46.2	3.1	4.2	19,605	5,267	26.9	17,118	11,709	68.4	
3	35,168	14,698	41.8	2.6	6.8	19,737	5,039	25.5	15,431	9,659	62.6	
4	36,071	14,746	40.9	5.2	2.6	19,752	4,653	23.6	16,319	10,093	61.8	
5	35,509	14,518	40.9	2.2	3.8	19,792	4,855	24.5	15,717	9,663	61.5	
6	36,020	14,278	39.6	3.0	1.5	19,681	4,443	22.6	16,339	9,835	60.2	
7	35,806	13,591	38.0	2.4	3.0	19,818	4,006	20.2	15,988	9,585	60.0	
8	35,959	14,422	40.1	2.9	2.5	20,119	4,476	22.2	15,840	9,946	62.8	
9	35,221	13,864	39.4	1.2	3.3	19,515	4,217	21.6	15,706	9,647	61.4	
10	35,347	13,717	38.8	2.6	2.3	19,165	3,898	20.3	16,182	9,819	60.7	
11	36,017	14,365	39.9	3.0	1.1	19,575	4,282	21.9	16,442	10,083	61.3	
12	36,150	14,285	39.5	1.3	1.0	19,507	4,357	22.3	16,643	9,928	59.7	

(事業所規模30人以上)

区 分	計					男 性			女 性			
	常 用	うち	パ°-タイム	入 職 率	離 職 率	常 用	うち	パ°-タイム	常 用	うち	パ°-タイム	
	労働者数	パ°-タイム 労働者数	比 率			労働者数	労働者数	比 率	労働者数	労働者数	比 率	
平成12年												
13												
14												
15												
16	12,737	8,227	64.6	3.5	2.2	7,148	4,092	57.2	5,589	4,135	74.0	
<b>17</b>	<b>15,028</b>	<b>9,665</b>	<b>64.3</b>	<b>3.3</b>	<b>3.5</b>	<b>7,475</b>	<b>3,561</b>	<b>47.6</b>	<b>7,553</b>	<b>6,104</b>	<b>80.8</b>	
17年1月	15,992	11,127	69.6	2.3	0.7	7,730	4,062	52.5	8,262	7,065	85.5	
2	15,625	10,748	68.8	1.5	3.8	7,640	3,969	52.0	7,985	6,779	84.9	
3	14,130	9,264	65.6	3.8	13.4	7,315	3,656	50.0	6,815	5,608	82.3	
4	14,707	9,640	65.5	6.3	2.2	7,557	3,680	48.7	7,150	5,960	83.4	
5	14,612	9,460	64.7	2.0	2.7	7,454	3,528	47.3	7,158	5,932	82.9	
6	15,056	9,394	62.4	4.6	1.5	7,293	3,259	44.7	7,763	6,135	79.0	
7	15,052	9,304	61.8	3.0	3.0	7,249	3,245	44.8	7,803	6,059	77.6	
8	15,164	9,808	64.7	3.8	3.1	7,658	3,652	47.7	7,506	6,156	82.0	
9	14,749	9,371	63.5	2.1	4.9	7,502	3,470	46.3	7,247	5,901	81.4	
10	14,602	8,973	61.5	1.6	2.6	7,021	3,094	44.1	7,581	5,879	77.5	
11	15,292	9,430	61.7	6.4	1.7	7,624	3,549	46.6	7,668	5,881	76.7	
12	15,360	9,464	61.6	2.3	1.9	7,661	3,572	46.6	7,699	5,892	76.5	

## 第 10 - 8 表 産業別労働者数

### 金融・保険業

(事業所規模5人以上)

(単位：人，%)

区 分	計					男 性			女 性		
	常 用	う ち	ハ°-トクム	入 職 率	離 職 率	常 用	う ち	ハ°-トクム	常 用	う ち	ハ°-トクム
	労働者数	ハ°-トクム 労働者数	比 率			労働者数	労働者数	比 率	労働者数	労働者数	比 率
平成12年											
13											
14											
15											
16	5,375	299	5.6	2.2	3.0	3,036	17	0.6	2,339	282	12.1
<b>17</b>	<b>5,426</b>	<b>305</b>	<b>5.6</b>	<b>2.0</b>	<b>1.4</b>	<b>2,769</b>	<b>12</b>	<b>0.4</b>	<b>2,656</b>	<b>293</b>	<b>11.1</b>
17年1月	5,252	352	6.7	0.9	0.8	2,797	19	0.7	2,455	333	13.6
2	5,211	346	6.6	0.2	1.0	2,745	19	0.7	2,466	327	13.3
3	5,215	313	6.0	1.3	1.2	2,722	16	0.6	2,493	297	11.9
4	5,449	351	6.4	6.5	2.0	2,807	16	0.6	2,642	335	12.7
5	5,476	381	7.0	0.8	0.3	2,873	18	0.6	2,603	363	13.9
6	5,517	397	7.2	2.1	1.4	2,964	24	0.8	2,553	373	14.6
7	5,519	280	5.1	2.0	1.9	2,797	18	0.6	2,722	262	9.6
8	5,468	280	5.1	0.3	1.3	2,764	18	0.7	2,704	262	9.7
9	5,396	262	4.9	0.9	2.2	2,712	0	0.0	2,684	262	9.8
10	5,430	231	4.3	4.5	3.8	2,694	0	0.0	2,736	231	8.4
11	5,577	237	4.2	3.8	1.1	2,675	0	0.0	2,902	237	8.2
12	5,598	228	4.1	0.7	0.3	2,686	0	0.0	2,912	228	7.8

(事業所規模30人以上)

区 分	計					男 性			女 性		
	常 用	う ち	ハ°-トクム	入 職 率	離 職 率	常 用	う ち	ハ°-トクム	常 用	う ち	ハ°-トクム
	労働者数	ハ°-トクム 労働者数	比 率			労働者数	労働者数	比 率	労働者数	労働者数	比 率
平成12年											
13											
14											
15											
16	2,188	169	7.7	1.2	1.7	1,222	17	1.4	966	152	15.7
<b>17</b>	<b>2,094</b>	<b>143</b>	<b>6.9</b>	<b>0.8</b>	<b>1.0</b>	<b>1,189</b>	<b>12</b>	<b>1.0</b>	<b>905</b>	<b>131</b>	<b>14.6</b>
17年1月	2,129	153	7.2	0.0	0.3	1,230	19	1.5	899	134	14.9
2	2,111	147	7.0	0.5	1.3	1,202	19	1.6	909	128	14.1
3	2,111	137	6.5	0.8	0.8	1,147	16	1.4	964	121	12.6
4	2,127	143	6.7	2.5	1.7	1,142	16	1.4	985	127	12.9
5	2,115	145	6.9	0.0	0.6	1,209	18	1.5	906	127	14.0
6	2,085	161	7.7	0.0	1.4	1,298	24	1.8	787	137	17.4
7	2,057	151	7.3	0.9	2.2	1,178	18	1.5	879	133	15.1
8	2,066	151	7.3	0.9	0.4	1,175	18	1.5	891	133	14.9
9	2,078	133	6.4	1.3	0.7	1,184	0	0.0	894	133	14.9
10	2,066	133	6.4	0.7	1.3	1,166	0	0.0	900	133	14.8
11	2,090	139	6.7	1.2	0.0	1,178	0	0.0	912	139	15.2
12	2,081	130	6.2	0.4	0.9	1,159	0	0.0	922	130	14.1

## 第 10 - 9 表 産業別労働者数

### 飲食店、宿泊業

(事業所規模5人以上)

(単位：人，%)

区 分	計					男 性			女 性		
	常 用 労働者数	うち パートタイム 労働者数	パートタイム 労働者 比 率	入 職 率	離 職 率	常 用 労働者数	うち パートタイム 労働者数	パートタイム 労働者 比 率	常 用 労働者数	うち パートタイム 労働者数	パートタイム 労働者 比 率
平成12年											
13											
14											
15											
16	10,072	6,233	61.9	3.2	4.3	4,316	1,951	45.2	5,757	4,282	74.4
17	<b>9,022</b>	<b>4,806</b>	<b>53.1</b>	<b>2.5</b>	<b>3.0</b>	<b>3,865</b>	<b>1,044</b>	<b>26.8</b>	<b>5,157</b>	<b>3,762</b>	<b>72.8</b>
17年1月	9,686	5,830	60.2	3.3	2.0	4,054	1,409	34.8	5,632	4,421	78.5
2	9,443	5,513	58.4	0.2	2.7	4,224	1,510	35.7	5,219	4,003	76.7
3	9,294	5,496	59.1	2.9	4.5	3,833	1,241	32.4	5,461	4,255	77.9
4	9,363	5,585	59.6	4.2	3.5	3,807	1,218	32.0	5,556	4,367	78.6
5	8,989	4,872	54.2	2.1	6.1	4,141	1,195	28.9	4,848	3,677	75.8
6	8,958	4,913	54.8	2.1	2.5	3,926	1,005	25.6	5,032	3,908	77.7
7	8,874	4,270	48.1	1.9	2.8	3,682	743	20.2	5,192	3,527	67.9
8	8,925	4,330	48.5	1.1	0.5	3,677	743	20.2	5,248	3,587	68.3
9	8,627	4,001	46.4	2.8	6.1	3,656	734	20.1	4,971	3,267	65.7
10	8,509	4,116	48.4	1.3	2.7	3,767	905	24.0	4,742	3,211	67.7
11	8,584	4,162	48.5	3.1	2.2	3,804	909	23.9	4,780	3,253	68.1
12	9,008	4,589	50.9	5.5	0.5	3,810	916	24.0	5,198	3,673	70.7

(事業所規模30人以上)

区 分	計					男 性			女 性		
	常 用 労働者数	うち パートタイム 労働者数	パートタイム 労働者 比 率	入 職 率	離 職 率	常 用 労働者数	うち パートタイム 労働者数	パートタイム 労働者 比 率	常 用 労働者数	うち パートタイム 労働者数	パートタイム 労働者 比 率
平成12年											
13											
14											
15											
16	4,053	1,519	37.5	2.5	2.6	1,687	336	19.9	2,366	1,183	50.0
17	<b>3,815</b>	<b>1,462</b>	<b>38.3</b>	<b>1.2</b>	<b>2.2</b>	<b>1,620</b>	<b>303</b>	<b>18.7</b>	<b>2,195</b>	<b>1,159</b>	<b>52.8</b>
17年1月	4,052	1,552	38.3	1.1	1.3	1,654	306	18.5	2,398	1,246	52.0
2	4,051	1,551	38.3	0.4	0.5	1,661	308	18.5	2,390	1,243	52.0
3	3,978	1,553	39.0	0.7	2.5	1,591	306	19.2	2,387	1,247	52.2
4	3,958	1,556	39.3	0.9	1.4	1,594	310	19.4	2,364	1,246	52.7
5	3,991	1,520	38.1	5.0	4.2	1,689	304	18.0	2,302	1,216	52.8
6	3,886	1,422	36.6	1.1	3.7	1,717	303	17.6	2,169	1,119	51.6
7	3,737	1,386	37.1	0.3	4.1	1,643	297	18.1	2,094	1,089	52.0
8	3,733	1,390	37.2	0.2	0.3	1,638	297	18.1	2,095	1,093	52.2
9	3,601	1,376	38.2	0.4	3.9	1,561	297	19.0	2,040	1,079	52.9
10	3,586	1,397	39.0	1.2	1.6	1,558	299	19.2	2,028	1,098	54.1
11	3,590	1,407	39.2	1.4	1.3	1,559	303	19.4	2,031	1,104	54.4
12	3,613	1,433	39.7	1.9	1.3	1,565	310	19.8	2,048	1,123	54.8

(注) 1) パートタイム労働者比率は、常用労働者に占めるパートタイム労働者の割合。  
 2) 入職(離職)率は、前月末労働者に対する入職(離職)の割合。

## 第 10 - 10 表 産業別労働者数

### 医療，福祉

(事業所規模5人以上)

(単位：人，%)

区 分	計					男 性			女 性		
	常 用 労働者数	うち パートタイム 労働者数	パートタイム 労働者 比 率	入 職 率	離 職 率	常 用 労働者数	うち パートタイム 労働者数	パートタイム 労働者 比 率	常 用 労働者数	うち パートタイム 労働者数	パートタイム 労働者 比 率
平成12年											
13											
14											
15											
16	24,748	3,234	13.1	2.0	1.6	6,315	513	8.1	18,433	2,721	14.8
17	<b>24,876</b>	<b>4,313</b>	<b>17.3</b>	<b>1.7</b>	<b>1.8</b>	<b>6,191</b>	<b>514</b>	<b>8.3</b>	<b>18,685</b>	<b>3,799</b>	<b>20.3</b>
17年1月	25,000	3,966	15.9	0.8	1.5	6,391	409	6.4	18,609	3,557	19.1
2	24,840	3,875	15.6	0.3	0.9	6,155	440	7.1	18,685	3,435	18.4
3	24,552	4,038	16.4	0.7	1.8	6,096	438	7.2	18,456	3,600	19.5
4	24,910	4,105	16.5	8.9	7.4	6,223	451	7.2	18,687	3,654	19.6
5	24,883	3,982	16.0	1.7	1.8	6,154	467	7.6	18,729	3,515	18.8
6	24,980	4,197	16.8	1.8	1.4	6,154	467	7.6	18,826	3,730	19.8
7	24,889	4,434	17.8	1.5	1.8	6,120	522	8.5	18,769	3,912	20.8
8	25,107	4,793	19.1	1.4	0.6	6,238	594	9.5	18,869	4,199	22.3
9	24,944	4,616	18.5	1.1	1.7	6,224	576	9.3	18,720	4,040	21.6
10	24,867	4,577	18.4	1.3	1.6	6,231	592	9.5	18,636	3,985	21.4
11	24,762	4,576	18.5	0.4	0.8	6,132	608	9.9	18,630	3,968	21.3
12	24,771	4,595	18.5	0.6	0.6	6,162	608	9.9	18,609	3,987	21.4

(事業所規模30人以上)

区 分	計					男 性			女 性		
	常 用 労働者数	うち パートタイム 労働者数	パートタイム 労働者 比 率	入 職 率	離 職 率	常 用 労働者数	うち パートタイム 労働者数	パートタイム 労働者 比 率	常 用 労働者数	うち パートタイム 労働者数	パートタイム 労働者 比 率
平成12年											
13											
14											
15											
16	15,907	1,762	11.1	2.2	1.8	4,983	413	8.3	10,924	1,349	12.3
17	<b>16,165</b>	<b>1,927</b>	<b>11.9</b>	<b>1.7</b>	<b>1.6</b>	<b>5,058</b>	<b>432</b>	<b>8.5</b>	<b>11,107</b>	<b>1,495</b>	<b>13.5</b>
17年1月	15,918	1,779	11.2	0.8	1.5	5,222	385	7.4	10,696	1,394	13.0
2	15,945	1,933	12.1	0.3	0.2	4,995	415	8.3	10,950	1,518	13.9
3	15,745	1,933	12.3	0.6	1.9	4,902	415	8.5	10,843	1,518	14.0
4	16,242	1,990	12.3	12.3	9.2	5,035	428	8.5	11,207	1,562	13.9
5	16,175	1,896	11.7	1.0	1.4	5,077	444	8.7	11,098	1,452	13.1
6	16,249	1,929	11.9	0.8	0.3	5,077	444	8.7	11,172	1,485	13.3
7	16,230	1,930	11.9	0.8	0.9	5,025	412	8.2	11,205	1,518	13.5
8	16,295	1,962	12.0	0.7	0.3	5,055	444	8.8	11,240	1,518	13.5
9	16,312	1,949	11.9	0.8	0.7	5,057	428	8.5	11,255	1,521	13.5
10	16,284	1,933	11.9	0.9	1.1	5,064	444	8.8	11,220	1,489	13.3
11	16,289	1,932	11.9	0.6	0.5	5,075	460	9.1	11,214	1,472	13.1
12	16,298	1,951	12.0	0.9	0.8	5,105	460	9.0	11,193	1,491	13.3

## 第 10 - 11 表 産業別労働者数

### 教育、学習支援業

(事業所規模5人以上)

(単位：人，%)

区 分	計					男 性			女 性		
	常 用 労働者数	うち パートタイム 労働者数	パートタイム 労働者 比 率	入 職 率	離 職 率	常 用 労働者数	うち パートタイム 労働者数	パートタイム 労働者 比 率	常 用 労働者数	うち パートタイム 労働者数	パートタイム 労働者 比 率
平成12年											
13											
14											
15											
16	12,062	1,427	11.8	3.2	2.9	6,063	274	4.5	5,998	1,153	19.2
17	<b>12,072</b>	<b>878</b>	<b>7.3</b>	<b>2.9</b>	<b>3.0</b>	<b>6,843</b>	<b>278</b>	<b>4.0</b>	<b>5,228</b>	<b>600</b>	<b>11.6</b>
17年1月	12,490	1,142	9.1	1.1	0.6	7,085	321	4.5	5,405	821	15.2
2	12,380	1,013	8.2	0.7	1.6	7,046	260	3.7	5,334	753	14.1
3	11,446	956	8.4	0.5	8.0	6,908	281	4.1	4,538	675	14.9
4	11,736	1,022	8.7	20.9	18.4	7,019	326	4.6	4,717	696	14.8
5	11,588	820	7.1	0.3	1.6	6,950	274	3.9	4,638	546	11.8
6	12,163	823	6.8	5.2	0.2	6,974	273	3.9	5,189	550	10.6
7	12,184	779	6.4	1.4	1.2	6,657	228	3.4	5,527	551	10.0
8	12,149	730	6.0	1.7	2.0	6,711	262	3.9	5,438	468	8.6
9	12,215	811	6.6	1.2	0.6	6,754	280	4.1	5,461	531	9.7
10	12,191	783	6.4	0.6	0.8	6,673	270	4.0	5,518	513	9.3
11	12,163	829	6.8	0.1	0.3	6,668	283	4.2	5,495	546	9.9
12	12,161	821	6.8	0.5	0.5	6,682	275	4.1	5,479	546	10.0

(事業所規模30人以上)

区 分	計					男 性			女 性		
	常 用 労働者数	うち パートタイム 労働者数	パートタイム 労働者 比 率	入 職 率	離 職 率	常 用 労働者数	うち パートタイム 労働者数	パートタイム 労働者 比 率	常 用 労働者数	うち パートタイム 労働者数	パートタイム 労働者 比 率
平成12年											
13											
14											
15											
16	6,546	365	5.6	2.6	2.5	4,312	117	2.7	2,234	248	11.1
17	<b>6,454</b>	<b>433</b>	<b>6.7</b>	<b>2.1</b>	<b>2.2</b>	<b>4,397</b>	<b>192</b>	<b>4.4</b>	<b>2,057</b>	<b>241</b>	<b>11.7</b>
17年1月	6,606	424	6.4	0.4	0.5	4,434	193	4.4	2,172	231	10.6
2	6,587	475	7.2	0.1	0.4	4,449	202	4.5	2,138	273	12.8
3	6,234	350	5.6	0.0	5.4	4,259	153	3.6	1,975	197	10.0
4	6,454	442	6.8	17.6	14.1	4,402	186	4.2	2,052	256	12.5
5	6,473	459	7.1	0.6	0.3	4,406	201	4.6	2,067	258	12.5
6	6,469	462	7.1	0.3	0.4	4,407	200	4.5	2,062	262	12.7
7	6,379	374	5.9	0.5	1.9	4,377	160	3.7	2,002	214	10.7
8	6,433	418	6.5	2.4	1.5	4,396	189	4.3	2,037	229	11.2
9	6,447	447	6.9	1.1	0.9	4,418	207	4.7	2,029	240	11.8
10	6,475	419	6.5	0.8	0.4	4,410	197	4.5	2,065	222	10.8
11	6,447	465	7.2	0.2	0.6	4,405	210	4.8	2,042	255	12.5
12	6,450	458	7.1	0.6	0.5	4,402	207	4.7	2,048	251	12.3

## 第10 - 12表 産業別労働者数

### 複合サービス事業

(事業所規模5人以上)

(単位:人,%)

区 分	計					男 性			女 性		
	常 用 労働者数	うち パートタイム 労働者数	パートタイム 労働者 比 率	入 職 率	離 職 率	常 用 労働者数	うち パートタイム 労働者数	パートタイム 労働者 比 率	常 用 労働者数	うち パートタイム 労働者数	パートタイム 労働者 比 率
平成12年											
13											
14											
15											
16	3,290	363	11.0	2.2	2.7	2,381	184	7.7	910	179	19.7
17	<b>3,177</b>	<b>170</b>	<b>5.2</b>	<b>1.3</b>	<b>1.5</b>	<b>2,127</b>	<b>118</b>	<b>5.4</b>	<b>1,049</b>	<b>52</b>	<b>4.8</b>
17年1月	3,163	18	0.6	0.0	6.0	2,144	13	0.6	1,019	5	0.5
2	2,095	18	0.9	2.6	1.1	1,417	13	0.9	678	5	0.7
3	3,242	159	4.9	2.8	1.2	2,268	108	4.8	974	51	5.2
4	3,262	164	5.0	4.9	4.3	2,200	116	5.3	1,062	48	4.5
5	3,252	159	4.9	0.4	0.7	2,201	112	5.1	1,051	47	4.5
6	3,270	166	5.1	0.8	0.2	2,202	114	5.2	1,068	52	4.9
7	3,331	231	6.9	2.4	0.6	2,204	158	7.2	1,127	73	6.5
8	3,317	230	6.9	0.3	0.7	2,188	156	7.1	1,129	74	6.6
9	3,302	230	7.0	0.2	0.6	2,182	156	7.1	1,120	74	6.6
10	3,309	222	6.7	1.0	0.8	2,182	156	7.1	1,127	66	5.9
11	3,312	219	6.6	0.5	0.5	2,188	155	7.1	1,124	64	5.7
12	3,267	222	6.8	0.2	1.5	2,147	157	7.3	1,120	65	5.8

(事業所規模30人以上)

区 分	計					男 性			女 性		
	常 用 労働者数	うち パートタイム 労働者数	パートタイム 労働者 比 率	入 職 率	離 職 率	常 用 労働者数	うち パートタイム 労働者数	パートタイム 労働者 比 率	常 用 労働者数	うち パートタイム 労働者数	パートタイム 労働者 比 率
平成12年											
13											
14											
15											
16	1,721	124	7.2	4.0	3.0	1,250	73	5.8	471	51	10.8
17	<b>1,710</b>	<b>140</b>	<b>7.9</b>	<b>1.4</b>	<b>1.9</b>	<b>1,202</b>	<b>96</b>	<b>7.7</b>	<b>508</b>	<b>44</b>	<b>8.3</b>
17年1月	1,738	18	1.0	0.0	10.4	1,207	13	1.1	531	5	0.9
2	650	18	2.8	4.1	2.5	460	13	2.8	190	5	2.6
3	1,811	159	8.8	4.2	0.6	1,311	108	8.2	500	51	10.2
4	1,790	164	9.2	1.0	2.2	1,286	116	9.0	504	48	9.5
5	1,780	159	8.9	0.3	0.8	1,280	112	8.8	500	47	9.4
6	1,784	166	9.3	0.7	0.4	1,281	114	8.9	503	52	10.3
7	1,837	167	9.1	4.0	1.0	1,286	115	8.9	551	52	9.4
8	1,823	166	9.1	0.5	1.3	1,270	113	8.9	553	53	9.6
9	1,816	166	9.1	0.3	0.7	1,264	113	8.9	552	53	9.6
10	1,842	168	9.1	1.8	0.3	1,272	113	8.9	570	55	9.6
11	1,837	165	9.0	0.1	0.4	1,270	112	8.8	567	53	9.3
12	1,800	168	9.3	0.3	2.3	1,237	114	9.2	563	54	9.6

## 第10 - 13表 産業別労働者数

### サービス業

(事業所規模5人以上)

(単位:人,%)

区 分	計					男 性			女 性		
	常 用 労働者数	うち パートタイム 労働者数	パートタイム 労働者 比 率	入 職 率	離 職 率	常 用 労働者数	うち パートタイム 労働者数	パートタイム 労働者 比 率	常 用 労働者数	うち パートタイム 労働者数	パートタイム 労働者 比 率
平成12年											
13											
14											
15											
16	18,344	3,516	19.2	3.0	2.9	12,090	683	5.6	6,255	2,833	45.3
17	<b>17,996</b>	<b>2,784</b>	<b>15.5</b>	<b>2.1</b>	<b>2.3</b>	<b>12,459</b>	<b>909</b>	<b>7.3</b>	<b>5,537</b>	<b>1,875</b>	<b>33.9</b>
17年1月	18,227	2,797	15.3	1.7	3.3	12,995	963	7.4	5,232	1,834	35.1
2	18,068	3,213	17.8	1.1	1.9	12,669	1,006	7.9	5,399	2,207	40.9
3	18,003	2,916	16.2	1.7	2.1	12,713	968	7.6	5,290	1,948	36.8
4	17,896	2,771	15.5	4.1	4.7	12,282	961	7.8	5,614	1,810	32.2
5	17,732	2,796	15.8	1.6	2.6	12,173	959	7.9	5,559	1,837	33.0
6	18,032	2,857	15.8	3.4	1.7	12,388	1,027	8.3	5,644	1,830	32.4
7	18,125	2,695	14.9	1.5	1.0	12,458	841	6.8	5,667	1,854	32.7
8	18,032	2,737	15.2	2.0	2.5	12,387	869	7.0	5,645	1,868	33.1
9	17,935	2,633	14.7	1.8	2.3	12,562	827	6.6	5,373	1,806	33.6
10	17,912	2,600	14.5	2.1	2.3	12,219	812	6.6	5,693	1,788	31.4
11	17,907	2,688	15.0	1.5	1.6	12,431	843	6.8	5,476	1,845	33.7
12	18,091	2,698	14.9	3.0	2.0	12,239	830	6.8	5,852	1,868	31.9

(事業所規模30人以上)

区 分	計					男 性			女 性		
	常 用 労働者数	うち パートタイム 労働者数	パートタイム 労働者 比 率	入 職 率	離 職 率	常 用 労働者数	うち パートタイム 労働者数	パートタイム 労働者 比 率	常 用 労働者数	うち パートタイム 労働者数	パートタイム 労働者 比 率
平成12年											
13											
14											
15											
16	9,045	1,263	14.0	3.3	2.8	6,648	372	5.6	2,397	891	37.2
17	<b>9,083</b>	<b>1,062</b>	<b>11.7</b>	<b>2.2</b>	<b>2.2</b>	<b>6,578</b>	<b>297</b>	<b>4.5</b>	<b>2,505</b>	<b>765</b>	<b>30.7</b>
17年1月	9,048	1,058	11.7	2.6	4.9	6,881	309	4.5	2,167	749	34.6
2	8,966	1,320	14.7	0.7	1.6	6,614	304	4.6	2,352	1,016	43.2
3	9,001	1,086	12.1	1.9	1.6	6,724	293	4.4	2,277	793	34.8
4	9,027	972	10.8	5.1	4.8	6,469	278	4.3	2,558	694	27.1
5	8,862	977	11.0	1.1	2.9	6,362	282	4.4	2,500	695	27.8
6	9,103	943	10.4	4.0	1.3	6,509	278	4.3	2,594	665	25.6
7	9,175	1,016	11.1	1.6	0.8	6,565	300	4.6	2,610	716	27.4
8	9,157	1,166	12.7	1.2	1.4	6,396	304	4.8	2,761	862	31.2
9	9,166	1,065	11.6	1.7	1.6	6,735	288	4.3	2,431	777	32.0
10	9,098	1,013	11.1	1.2	2.0	6,468	304	4.7	2,630	709	27.0
11	9,156	1,083	11.8	1.7	1.1	6,726	316	4.7	2,430	767	31.6
12	9,237	1,037	11.2	3.2	2.4	6,488	306	4.7	2,749	731	26.6

第 1 1 表 事業所規模別現金給与額（調査産業計）

（事業所規模 5～29人）

（単位：円）

区 分	計						男 性			女 性		
	現金給与 総 額	きま ま っ て 支 給 す る 給 与	所 定 内 給 与	超 過 勞 働 給 与	特 別 に 支 払 わ れ た 給 与	特 別 に 支 払 わ れ た 給 与	現金給与 総 額	きま ま っ て 支 給 す る 給 与	特 別 に 支 払 わ れ た 給 与	現金給与 総 額	きま ま っ て 支 給 す る 給 与	特 別 に 支 払 わ れ た 給 与
	給 与	給 与	給 与	給 与	給 与	給 与	給 与	給 与	給 与	給 与	給 与	
平成12年	275,730	231,813	221,826	9,987	43,917	339,881	286,796	53,085	203,853	170,209	33,644	
13	285,160	239,287	229,532	9,755	45,873	346,754	291,429	55,325	210,748	176,294	34,454	
14	279,924	231,307	222,781	8,526	48,617	361,085	302,246	58,839	202,736	168,071	34,665	
15	268,062	224,876	216,255	8,621	43,186	329,767	275,725	54,042	199,918	168,721	31,197	
16	270,353	229,989	220,832	9,157	40,364	344,873	291,153	53,720	186,046	160,792	25,254	
17	<b>263,545</b>	<b>227,016</b>	<b>220,163</b>	<b>6,853</b>	<b>36,529</b>	<b>327,746</b>	<b>281,300</b>	<b>46,446</b>	<b>185,446</b>	<b>160,981</b>	<b>24,465</b>	
17年 1月	227,016	222,597	216,310	6,287	4,419	282,187	276,269	5,918	156,157	153,664	2,493	
2	227,363	227,009	221,014	5,995	354	283,105	282,549	556	156,419	156,322	97	
3	241,871	228,982	221,419	7,563	12,889	300,916	280,918	19,998	164,224	160,684	3,540	
4	233,952	230,563	222,678	7,885	3,389	299,717	285,000	5,717	161,120	160,718	402	
5	230,921	229,844	222,726	7,118	1,077	282,899	281,621	1,278	162,097	161,285	812	
6	331,322	230,878	223,459	7,419	100,444	409,800	283,998	125,802	230,540	162,661	67,879	
7	298,711	224,830	217,578	7,252	73,881	371,827	279,922	91,905	213,342	160,506	52,836	
8	251,474	225,401	219,205	6,196	26,073	315,472	278,009	37,463	177,200	164,345	12,855	
9	224,671	223,506	217,345	6,161	1,165	279,648	278,345	1,303	161,839	160,833	1,006	
10	224,906	224,460	218,185	6,275	446	280,522	280,009	513	161,373	161,004	369	
11	226,992	226,512	219,833	6,679	480	282,864	282,409	455	163,892	163,383	509	
12	443,860	229,791	222,350	7,441	214,069	561,793	286,683	275,110	311,214	165,801	145,413	

（事業所規模30～99人）

平成12年	305,694	244,154	228,628	15,526	61,540	398,194	312,196	85,998	196,278	163,669	32,609
13	305,487	244,426	230,136	14,290	61,061	403,205	316,475	86,730	195,366	163,232	32,134
14	253,158	217,158	204,742	12,416	36,000	323,475	272,855	50,620	171,840	153,256	18,584
15	253,851	215,549	202,644	12,905	38,302	319,087	268,656	50,431	174,324	150,809	23,515
16	303,571	250,921	235,814	15,107	52,650	358,618	295,129	63,489	214,551	179,430	35,121
17	<b>283,608</b>	<b>237,920</b>	<b>225,260</b>	<b>12,660</b>	<b>45,688</b>	<b>340,964</b>	<b>284,107</b>	<b>56,857</b>	<b>197,254</b>	<b>168,382</b>	<b>28,872</b>
17年 1月	247,440	232,934	220,022	12,912	14,506	300,394	279,435	20,959	167,700	162,911	4,789
2	233,728	233,544	219,996	13,548	184	283,112	283,010	102	161,094	160,789	305
3	237,440	236,707	222,113	14,594	733	284,791	283,811	980	166,391	166,028	363
4	249,972	242,333	228,359	13,974	7,639	298,398	287,784	10,614	176,727	173,587	3,140
5	237,732	237,249	224,453	12,796	483	283,827	283,196	631	167,997	167,738	259
6	403,524	236,401	224,659	11,742	167,123	499,017	283,790	215,227	260,386	165,368	95,018
7	290,213	236,553	226,834	9,719	53,660	340,620	283,366	57,254	214,436	166,179	48,257
8	261,201	238,491	227,043	11,448	22,710	313,190	282,097	31,093	180,996	171,218	9,778
9	240,995	237,180	225,348	11,832	3,815	287,496	281,608	5,888	169,322	168,704	618
10	242,208	241,549	228,574	12,975	659	288,195	287,128	1,067	173,689	173,637	52
11	245,472	242,144	228,637	13,507	3,328	291,807	288,720	3,087	176,475	172,788	3,687
12	513,203	240,175	227,329	12,846	273,028	620,783	285,564	335,219	351,719	172,044	179,675

（事業所規模100人以上）

平成12年	355,527	274,811	254,263	20,548	80,716	446,725	341,709	105,016	252,888	199,521	53,367
13	345,186	273,018	254,359	18,659	72,168	429,980	337,211	92,769	250,034	200,984	49,050
14	348,436	278,550	259,624	18,926	69,886	423,869	336,882	86,987	259,610	209,907	49,703
15	353,974	278,631	257,591	21,040	75,343	432,546	339,109	93,437	262,757	208,420	54,337
16	351,885	284,358	258,426	25,932	67,527	400,153	321,890	78,263	290,177	236,375	53,802
17	<b>336,539</b>	<b>271,113</b>	<b>246,090</b>	<b>25,023</b>	<b>65,426</b>	<b>382,753</b>	<b>306,996</b>	<b>75,757</b>	<b>280,717</b>	<b>227,770</b>	<b>52,947</b>
17年 1月	298,962	271,423	244,435	26,988	27,539	336,491	306,592	29,899	253,570	228,886	24,684
2	268,341	267,743	243,810	23,933	598	303,354	302,859	495	226,436	225,716	720
3	274,477	271,647	245,986	25,661	2,830	310,628	306,767	3,861	230,320	228,750	1,570
4	278,697	274,502	248,856	25,646	4,195	318,925	311,590	7,335	230,723	230,273	450
5	270,766	268,724	245,664	23,060	2,042	308,351	305,157	3,194	226,116	225,443	673
6	507,281	268,951	244,513	24,438	238,330	564,170	303,864	260,306	440,051	227,691	212,360
7	361,336	269,692	245,141	24,551	91,644	429,913	305,018	124,895	279,970	227,778	52,192
8	285,103	268,437	247,050	21,387	16,666	323,866	306,054	17,812	238,259	222,979	15,280
9	270,420	270,109	245,362	24,747	311	306,488	306,044	444	225,692	225,546	146
10	272,671	272,369	246,182	26,187	302	309,392	308,914	478	228,083	227,994	89
11	285,165	274,699	248,632	26,067	10,466	326,122	309,116	17,006	234,292	231,950	2,342
12	662,132	275,036	247,449	27,587	387,096	754,016	311,876	442,140	550,599	230,319	320,280



## 第 1 2 表 事業所規模別労働時間数（調査産業計）

（事業所規模 5～29人）

（単位：日、時間）

区 分	計					男 性					女 性				
	出 勤 日 数	総 労 働 時 間	実 働 時 間	所定内 労 働 時 間	所定外 労 働 時 間	出 勤 日 数	総 労 働 時 間	実 働 時 間	所定内 労 働 時 間	所定外 労 働 時 間	出 勤 日 数	総 労 働 時 間	実 働 時 間	所定内 労 働 時 間	所定外 労 働 時 間
平成12年	20.9	159.4	152.6	6.8		21.6	171.6	161.9	9.7		20.0	145.7	142.1	3.6	
13	20.4	157.2	150.8	6.4		21.0	166.6	158.4	8.2		19.8	145.9	141.6	4.3	
14	20.5	155.5	149.6	5.9		21.0	164.9	157.3	7.6		19.9	142.6	139.0	3.6	
15	20.4	153.2	147.9	5.3		20.6	161.4	154.2	7.2		20.2	144.1	141.0	3.1	
16	20.8	156.6	149.3	7.3		21.1	168.3	157.9	10.4		20.4	143.3	139.6	3.7	
<b>17</b>	<b>20.7</b>	<b>156.5</b>	<b>149.7</b>	<b>6.8</b>		<b>21.1</b>	<b>168.0</b>	<b>159.6</b>	<b>8.4</b>		<b>20.1</b>	<b>142.5</b>	<b>137.7</b>	<b>4.8</b>	
17年 1月	19.0	142.4	136.0	6.4		19.5	153.0	144.6	8.4		18.4	128.8	125.0	3.8	
2	20.4	152.5	146.7	5.8		21.0	165.0	157.7	7.3		19.5	136.7	132.7	4.0	
3	20.8	157.3	149.7	7.6		21.2	169.6	159.8	9.8		20.2	141.1	136.4	4.7	
4	21.3	161.8	154.4	7.4		21.9	173.5	164.5	9.0		20.6	146.8	141.4	5.4	
5	19.5	148.5	141.0	7.5		19.9	159.2	150.0	9.2		18.9	134.2	129.1	5.1	
6	21.9	166.1	158.5	7.6		22.2	177.5	167.7	9.8		21.5	151.4	146.6	4.8	
7	21.0	161.5	153.8	7.7		21.5	173.4	163.4	10.0		20.4	147.6	142.5	5.1	
8	20.8	155.2	150.2	5.0		21.1	166.0	159.9	6.1		20.4	142.8	139.0	3.8	
9	20.7	157.2	151.5	5.7		21.2	168.5	161.8	6.7		20.2	144.2	139.6	4.6	
10	21.2	157.2	150.9	6.3		21.5	169.4	161.9	7.5		20.8	143.3	138.3	5.0	
11	20.9	158.4	151.7	6.7		21.4	170.4	162.5	7.9		20.3	144.8	139.4	5.4	
12	20.8	159.9	152.5	7.4		21.4	171.1	162.1	9.0		20.1	147.3	141.7	5.6	

（事業所規模 30～99人）

平成12年	20.5	160.8	150.9	9.9		21.0	172.3	158.2	14.1		19.9	147.1	142.3	4.8	
13	20.5	158.8	149.7	9.1		20.9	170.4	157.4	13.0		19.9	145.5	140.9	4.6	
14	20.6	157.7	149.0	8.7		20.9	170.2	158.9	11.3		20.1	142.6	137.0	5.6	
15	20.6	157.9	148.4	9.5		21.0	171.1	158.8	12.3		20.2	142.0	135.8	6.2	
16	20.9	161.0	151.6	9.4		21.3	169.0	157.2	11.8		20.3	148.0	142.6	5.4	
<b>17</b>	<b>20.1</b>	<b>153.1</b>	<b>145.5</b>	<b>7.6</b>		<b>20.7</b>	<b>162.6</b>	<b>152.6</b>	<b>10.0</b>		<b>19.2</b>	<b>138.7</b>	<b>134.9</b>	<b>3.8</b>	
17年 1月	18.7	142.8	135.2	7.6		19.2	151.3	140.9	10.4		18.0	130.0	126.6	3.4	
2	19.4	148.2	139.6	8.6		20.2	160.6	148.8	11.8		18.1	129.9	126.2	3.7	
3	20.3	156.2	147.2	9.0		21.0	166.6	154.1	12.5		19.2	140.5	136.7	3.8	
4	20.8	159.1	150.7	8.4		21.2	167.5	156.2	11.3		20.2	146.4	142.3	4.1	
5	19.1	146.4	138.9	7.5		19.6	154.7	144.6	10.1		18.5	133.8	130.2	3.6	
6	20.9	158.5	151.6	6.9		21.6	169.9	160.8	9.1		20.0	141.4	137.9	3.5	
7	20.1	153.2	146.3	6.9		20.6	163.2	154.2	9.0		19.3	138.1	134.5	3.6	
8	20.2	155.0	147.7	7.3		20.9	164.7	155.0	9.7		19.2	140.1	136.4	3.7	
9	20.3	153.7	147.1	6.6		21.0	163.1	154.6	8.5		19.2	139.1	135.4	3.7	
10	20.3	154.2	147.0	7.2		20.7	162.0	152.7	9.3		19.7	142.4	138.4	4.0	
11	20.6	156.9	149.6	7.3		21.2	166.3	157.0	9.3		19.7	142.9	138.6	4.3	
12	20.2	153.3	146.0	7.3		20.7	162.4	153.0	9.4		19.5	139.7	135.6	4.1	

（事業所規模 100人以上）

平成12年	20.0	155.5	146.4	9.1		20.1	163.1	150.7	12.4		19.8	146.9	141.5	5.4	
13	19.8	153.7	145.5	8.2		19.9	160.6	149.6	11.0		19.7	146.1	141.0	5.1	
14	19.7	155.4	146.8	8.6		19.8	162.9	150.6	12.3		19.6	146.3	142.2	4.1	
15	19.8	157.6	147.7	9.9		19.9	165.4	151.6	13.8		19.6	148.7	143.3	5.4	
16	20.0	160.3	148.8	11.5		20.2	167.4	152.3	15.1		19.7	151.3	144.4	6.9	
<b>17</b>	<b>19.6</b>	<b>157.5</b>	<b>145.4</b>	<b>12.1</b>		<b>20.1</b>	<b>167.2</b>	<b>152.0</b>	<b>15.2</b>		<b>19.1</b>	<b>145.8</b>	<b>137.4</b>	<b>8.4</b>	
17年 1月	18.7	150.5	138.2	12.3		19.0	157.7	141.9	15.8		18.4	141.9	133.8	8.1	
2	19.2	151.0	141.0	10.0		19.5	160.3	147.3	13.0		18.7	139.9	133.4	6.5	
3	19.4	156.4	145.0	11.4		19.7	164.1	149.3	14.8		19.1	146.9	139.8	7.1	
4	20.5	164.9	153.8	11.1		21.0	173.2	159.1	14.1		19.8	155.0	147.5	7.5	
5	19.0	150.2	139.8	10.4		19.3	156.7	143.3	13.4		18.6	142.6	135.7	6.9	
6	20.3	162.8	151.4	11.4		20.7	170.5	156.3	14.2		19.9	153.7	145.6	8.1	
7	20.1	161.1	149.7	11.4		20.6	171.5	157.2	14.3		19.4	148.7	140.8	7.9	
8	19.8	156.3	147.0	9.3		19.9	163.6	151.1	12.5		19.7	147.5	142.0	5.5	
9	19.5	156.1	145.1	11.0		20.1	166.6	152.2	14.4		18.9	143.1	136.3	6.8	
10	19.3	154.0	142.6	11.4		19.6	162.4	147.7	14.7		19.0	144.0	136.5	7.5	
11	19.8	159.6	147.4	12.2		20.2	169.1	153.7	15.4		19.2	147.6	139.5	8.1	
12	19.6	157.5	145.4	12.1		20.1	167.2	152.0	15.2		19.1	145.8	137.4	8.4	

# 第 1 3 - 1 表 産業、就業形態別現金給与額

## 調査産業計

(事業所規模5人以上)

(単位：円)

区 分	一 般 労 働 者					パ ー ト タ イ ム 労 働 者				
	現金給与	きまって	所 定 内	超過労働	特 別 に	現金給与	きまって	所 定 内	超過労働	特 別 に
	総 額	支給する	給 与	給 与	支払われ	総 額	支給する	給 与	給 与	た 給 与
平成12年	340,187	272,900	256,306	16,594	67,287	90,934	87,087	85,358	1,729	3,847
13	347,055	279,863	263,954	15,909	67,192	95,475	91,749	89,575	2,174	3,726
14	335,418	273,415	258,752	14,663	62,003	94,301	91,728	89,835	1,893	2,573
15	330,841	269,431	253,786	15,645	61,410	95,392	92,557	90,812	1,745	2,835
16	345,449	284,149	266,214	17,935	61,300	94,866	92,425	90,414	2,011	2,441
17	<b>339,908</b>	<b>281,461</b>	<b>265,208</b>	<b>16,253</b>	<b>58,447</b>	<b>93,875</b>	<b>91,477</b>	<b>89,494</b>	<b>1,983</b>	<b>2,398</b>
17年1月	297,320	280,330	263,508	16,822	16,990	88,936	88,550	86,546	2,004	386
2	284,097	283,651	267,580	16,071	446	85,371	85,275	83,719	1,556	96
3	292,384	283,860	266,161	17,699	8,524	89,004	88,920	87,171	1,749	84
4	291,934	285,820	268,329	17,491	6,114	92,740	92,681	90,640	2,041	59
5	283,400	281,961	266,147	15,814	1,439	87,866	87,829	86,153	1,676	37
6	475,056	280,780	264,798	15,982	194,276	97,817	92,527	90,712	1,815	5,290
7	367,143	277,606	262,551	15,055	89,537	97,322	91,177	89,029	2,148	6,145
8	306,581	278,732	264,534	14,198	27,849	98,049	95,069	93,010	2,059	2,980
9	280,242	278,092	262,589	15,503	2,150	92,396	92,390	90,619	1,771	6
10	280,553	279,970	263,628	16,342	583	94,721	94,690	92,589	2,101	31
11	287,729	282,930	266,149	16,781	4,799	94,640	94,065	91,930	2,135	575
12	629,752	283,966	266,636	17,330	345,786	108,719	95,249	92,481	2,768	13,470

(事業所規模30人以上)

区 分	一 般 労 働 者					パ ー ト タ イ ム 労 働 者				
	現金給与	きまって	所 定 内	超過労働	特 別 に	現金給与	きまって	所 定 内	超過労働	特 別 に
	総 額	支給する	給 与	給 与	支払われ	総 額	支給する	給 与	給 与	た 給 与
平成12年	364,821	283,935	263,227	20,708	80,886	101,355	96,209	93,649	2,560	5,146
13	362,519	285,646	266,412	19,234	76,873	104,754	99,010	96,436	2,574	5,744
14	344,109	280,331	261,904	18,427	63,778	99,535	96,660	94,010	2,650	2,875
15	350,306	281,126	260,955	20,171	69,180	97,151	94,382	91,540	2,842	2,769
16	368,801	298,252	274,801	23,451	70,549	105,551	102,617	99,591	3,026	2,934
17	<b>363,662</b>	<b>295,030</b>	<b>272,376</b>	<b>22,654</b>	<b>68,632</b>	<b>96,855</b>	<b>94,275</b>	<b>91,804</b>	<b>2,471</b>	<b>2,580</b>
17年1月	320,335	294,267	270,226	24,041	26,068	94,352	93,661	90,746	2,915	691
2	296,598	296,159	272,989	23,170	439	87,705	87,537	85,579	1,958	168
3	298,157	296,015	271,488	24,527	2,142	92,788	92,679	90,680	1,999	109
4	306,335	298,752	274,928	23,824	7,583	97,595	97,568	95,104	2,464	27
5	294,646	293,140	271,568	21,572	1,506	91,997	91,937	89,838	2,099	60
6	540,340	291,105	269,551	21,554	249,235	98,918	93,689	91,493	2,196	5,229
7	380,146	291,932	271,622	20,310	88,214	98,238	93,140	90,764	2,376	5,098
8	317,935	294,094	274,283	19,811	23,841	97,875	93,452	91,292	2,160	4,423
9	296,635	293,935	271,963	21,972	2,700	92,820	92,814	90,423	2,391	6
10	295,813	295,202	271,898	23,304	611	98,944	98,944	96,001	2,943	0
11	306,365	298,138	274,466	23,672	8,227	99,358	98,574	95,596	2,978	784
12	705,645	297,718	273,580	24,138	407,927	112,823	98,125	94,912	3,213	14,698

## 第 1 3 - 2 表 産業、就業形態別現金給与額

### 製 造 業

(事業所規模5人以上)

(単位：円)

区 分	一 般 労 働 者					パ ー ト タ イ ム 労 働 者				
	現金給与 総 額	きま つて 支給 する 給 与	所 定 内 給 与	超 過 労 働 給 与	特 別 に 支払 われ た 給 与	現金給与 総 額	きま つて 支給 する 給 与	所 定 内 給 与	超 過 労 働 給 与	特 別 に 支払 われ た 給 与
平成12年	294,077	238,728	222,012	16,716	55,349	92,859	87,866	86,287	1,579	4,993
13	290,210	242,478	225,719	16,759	47,732	98,445	92,482	90,349	2,133	5,963
14	284,661	238,198	222,058	16,140	46,463	98,875	96,213	92,501	3,712	2,662
15	279,774	237,266	218,512	18,754	42,508	97,551	94,872	89,913	4,959	2,679
16	295,679	247,809	223,808	24,001	47,870	98,853	95,614	92,459	3,155	3,239
17	<b>295,902</b>	<b>248,508</b>	<b>224,649</b>	<b>23,859</b>	<b>47,394</b>	<b>104,612</b>	<b>100,778</b>	<b>97,299</b>	<b>3,479</b>	<b>3,834</b>
17年1月	285,204	246,911	224,265	22,646	38,293	94,026	93,310	90,518	2,792	716
2	247,028	246,850	223,514	23,336	178	97,168	96,589	94,575	2,014	579
3	246,297	245,248	220,612	24,636	1,049	100,317	99,966	97,521	2,445	351
4	251,451	247,649	225,004	22,645	3,802	99,829	99,746	96,755	2,991	83
5	246,688	244,171	222,632	21,539	2,517	93,643	93,545	91,008	2,537	98
6	360,618	245,772	221,796	23,976	114,846	109,474	104,961	101,715	3,246	4,513
7	344,594	248,382	222,334	26,048	96,212	113,570	100,875	97,417	3,458	12,695
8	282,510	247,790	226,143	21,647	34,720	109,676	104,985	101,310	3,675	4,691
9	247,903	247,418	223,747	23,671	485	102,173	102,157	98,765	3,392	16
10	252,796	252,783	227,087	25,696	13	103,835	103,835	99,937	3,898	0
11	270,586	254,069	229,545	24,524	16,517	104,958	102,160	98,204	3,956	2,798
12	514,559	254,999	229,070	25,929	259,560	122,422	105,101	98,428	6,673	17,321

(事業所規模30人以上)

区 分	一 般 労 働 者					パ ー ト タ イ ム 労 働 者				
	現金給与 総 額	きま つて 支給 する 給 与	所 定 内 給 与	超 過 労 働 給 与	特 別 に 支払 われ た 給 与	現金給与 総 額	きま つて 支給 する 給 与	所 定 内 給 与	超 過 労 働 給 与	特 別 に 支払 われ た 給 与
平成12年	311,257	245,855	228,011	17,844	65,402	97,496	91,069	89,347	1,722	6,427
13	304,772	249,207	232,905	16,302	55,565	101,928	94,880	93,548	1,332	7,048
14	296,451	244,934	224,889	20,045	51,517	106,846	102,993	97,096	5,897	3,853
15	296,881	247,558	226,422	21,136	49,323	103,095	99,690	92,681	7,009	3,405
16	319,372	263,009	235,825	27,184	56,363	106,184	101,991	98,559	3,432	4,193
17	<b>310,771</b>	<b>257,275</b>	<b>230,912</b>	<b>26,363</b>	<b>53,496</b>	<b>109,103</b>	<b>105,456</b>	<b>101,731</b>	<b>3,725</b>	<b>3,647</b>
17年1月	301,374	256,185	231,138	25,047	45,189	99,376	98,365	95,077	3,288	1,011
2	254,089	253,872	228,481	25,391	217	102,602	101,732	99,745	1,987	870
3	252,407	252,066	223,968	28,098	341	103,924	103,398	100,999	2,399	526
4	261,850	257,209	232,171	25,038	4,641	101,672	101,548	98,793	2,755	124
5	256,036	252,973	228,736	24,237	3,063	98,587	98,442	95,765	2,677	145
6	392,159	253,607	227,555	26,052	138,552	112,658	106,351	102,370	3,981	6,307
7	363,154	257,291	229,141	28,150	105,863	117,100	105,310	101,460	3,850	11,790
8	290,758	257,390	233,245	24,145	33,368	111,024	107,348	103,803	3,545	3,676
9	257,758	257,311	231,139	26,172	447	108,722	108,693	104,128	4,565	29
10	262,704	262,688	234,279	28,409	16	113,565	113,565	108,884	4,681	0
11	283,094	263,318	236,102	27,216	19,776	116,164	112,604	107,848	4,756	3,560
12	553,927	263,373	234,956	28,417	290,554	123,573	108,104	101,998	6,106	15,469

## 第 1 3 - 3 表 産業、就業形態別現金給与額

### 卸売・小売業

(事業所規模5人以上)

(単位：円)

区 分	一 般 労 働 者					パ ー ト タ イ ム 労 働 者				
	現金給与	きま	所 定 内	超 過 労 働	特 別 に	現金給与	きま	所 定 内	超 過 労 働	特 別 に
	総 額	ま	給 与	給 与	給 与	総 額	ま	給 与	給 与	給 与
平成12年										
13										
14										
15										
16	313,770	260,899	253,796	7,103	52,871	73,945	72,993	72,021	972	952
17	<b>334,761</b>	<b>275,317</b>	<b>265,920</b>	<b>9,397</b>	<b>59,444</b>	<b>81,260</b>	<b>79,813</b>	<b>78,851</b>	<b>962</b>	<b>1,447</b>
17年1月										
1	282,164	276,014	267,038	8,976	6,150	81,204	81,204	79,777	1,427	0
2	277,903	276,891	269,132	7,759	1,012	70,840	70,840	70,105	735	0
3	314,755	273,913	263,546	10,367	40,842	75,683	75,632	74,856	776	51
4	278,164	274,528	264,069	10,459	3,636	85,473	85,473	84,393	1,080	0
5	272,111	271,342	261,894	9,448	769	78,179	78,179	77,413	766	0
6	342,640	263,761	254,935	8,826	78,879	79,573	76,910	76,088	822	2,663
7	466,514	277,577	267,576	10,001	188,937	80,361	79,115	78,071	1,044	1,246
8	329,454	284,578	273,568	11,010	44,876	87,494	82,677	81,917	760	4,817
9	277,865	277,865	268,423	9,442	0	78,397	78,397	77,679	718	0
10	272,823	272,569	264,093	8,476	254	85,270	85,270	84,125	1,145	0
11	277,373	276,876	267,793	9,083	497	82,742	82,742	81,625	1,117	0
12	605,830	277,840	269,016	8,824	327,990	92,581	83,313	82,176	1,137	9,268

(事業所規模30人以上)

区 分	一 般 労 働 者					パ ー ト タ イ ム 労 働 者				
	現金給与	きま	所 定 内	超 過 労 働	特 別 に	現金給与	きま	所 定 内	超 過 労 働	特 別 に
	総 額	ま	給 与	給 与	給 与	総 額	ま	給 与	給 与	給 与
平成12年										
13										
14										
15										
16	266,856	228,383	216,939	11,444	38,473	69,569	68,803	67,835	968	766
17	<b>298,942</b>	<b>250,842</b>	<b>237,768</b>	<b>13,074</b>	<b>48,100</b>	<b>78,579</b>	<b>76,730</b>	<b>75,573</b>	<b>1,157</b>	<b>1,849</b>
17年1月										
1	272,617	272,617	256,598	16,019	0	80,149	80,149	78,335	1,814	0
2	270,487	270,487	256,532	13,955	0	66,865	66,865	66,082	783	0
3	263,393	263,393	250,073	13,320	0	74,969	74,969	74,106	863	0
4	273,996	272,732	256,136	16,596	1,264	85,628	85,628	84,090	1,538	0
5	265,050	262,985	250,405	12,580	2,065	78,035	78,035	77,028	1,007	0
6	345,425	241,858	230,006	11,852	103,567	78,613	75,415	74,366	1,049	3,198
7	313,916	233,708	222,676	11,032	80,208	74,731	74,446	73,288	1,158	285
8	306,890	253,088	240,190	12,898	53,802	81,960	74,899	74,150	749	7,061
9	252,364	252,364	240,128	12,236	0	72,031	72,031	71,203	828	0
10	225,979	225,013	212,865	12,148	966	82,137	82,137	80,664	1,473	0
11	239,132	237,549	225,842	11,707	1,583	78,732	78,732	77,266	1,466	0
12	528,598	236,987	223,516	13,471	291,611	91,080	78,958	77,795	1,163	12,122

## 第 1 3 - 4 表 産業、就業形態別現金給与額

### サービス業

(事業所規模5人以上)

(単位：円)

区 分	一 般 労 働 者					パ ー ト タ イ ム 労 働 者				
	現金給与	きまって	所 定 内	超過労働	特 別 に	現金給与	きまって	所 定 内	超過労働	特 別 に
	総 額	支給する	給 与	給 与	支払われ	総 額	支給する	給 与	給 与	支払われ
平成12年										
13										
14										
15										
16	306,958	260,342	246,537	13,805	46,616	98,992	96,269	94,903	1,366	2,723
17	<b>312,164</b>	<b>262,724</b>	<b>250,334</b>	<b>12,390</b>	<b>49,440</b>	<b>100,106</b>	<b>98,642</b>	<b>96,246</b>	<b>2,396</b>	<b>1,464</b>
17年1月										
1	274,285	260,909	247,056	13,853	13,376	97,274	97,274	95,756	1,518	0
2	265,309	265,029	255,088	9,941	280	98,775	98,775	96,683	2,092	0
3	268,736	266,490	248,630	17,860	2,246	99,338	99,338	96,618	2,720	0
4	280,211	264,461	252,314	12,147	15,750	98,837	98,297	96,020	2,277	540
5	263,970	263,040	249,001	14,039	930	101,162	101,162	98,517	2,645	0
6	383,280	259,811	250,037	9,774	123,469	112,353	102,477	100,859	1,618	9,876
7	351,193	261,936	252,029	9,907	89,257	98,696	96,974	93,687	3,287	1,722
8	297,835	263,663	254,646	9,017	34,172	97,642	97,642	94,430	3,212	0
9	270,158	257,768	244,718	13,050	12,390	100,622	100,577	97,762	2,815	45
10	261,744	258,325	246,818	11,507	3,419	98,700	98,267	96,057	2,210	433
11	264,833	264,101	250,170	13,931	732	97,609	97,609	95,547	2,062	0
12	562,106	267,296	253,627	13,669	294,810	100,360	95,102	92,706	2,396	5,258

(事業所規模30人以上)

区 分	一 般 労 働 者					パ ー ト タ イ ム 労 働 者				
	現金給与	きまって	所 定 内	超過労働	特 別 に	現金給与	きまって	所 定 内	超過労働	特 別 に
	総 額	支給する	給 与	給 与	支払われ	総 額	支給する	給 与	給 与	支払われ
平成12年										
13										
14										
15										
16	328,464	270,855	254,199	16,656	57,609	87,817	87,411	86,207	1,204	406
17	<b>317,361</b>	<b>266,049</b>	<b>249,633</b>	<b>16,416</b>	<b>51,312</b>	<b>83,632</b>	<b>82,889</b>	<b>82,067</b>	<b>822</b>	<b>743</b>
17年1月										
1	283,055	270,730	249,846	20,884	12,325	79,163	79,163	79,115	48	0
2	277,400	277,373	263,544	13,829	27	79,544	79,544	78,512	1,032	0
3	271,414	267,887	248,941	18,946	3,527	85,676	85,676	84,203	1,473	0
4	284,572	262,726	245,472	17,254	21,846	86,901	86,901	86,258	643	0
5	270,895	269,516	249,060	20,456	1,379	84,142	84,142	83,130	1,012	0
6	357,839	263,783	249,875	13,908	94,056	85,110	84,630	84,571	59	480
7	369,441	261,635	250,688	10,947	107,806	87,218	83,586	82,499	1,087	3,632
8	296,761	264,767	254,153	10,614	31,994	81,544	81,544	80,745	799	0
9	281,588	258,715	241,693	17,022	22,873	83,168	83,168	82,225	943	0
10	265,115	262,260	245,745	16,515	2,855	82,733	82,733	81,767	966	0
11	268,027	266,847	248,893	17,954	1,180	82,928	82,928	82,218	710	0
12	575,095	267,036	248,394	18,642	308,059	87,592	82,348	81,346	1,002	5,244

# 第14-1表 産業、就業形態別労働時間数及び労働者数

## 調査産業計

(事業所規模5人以上)

(単位：日、時間、人)

区分	一般労働者					パートタイム労働者						
	出勤日数	総労働時間	実労働時間	所定内労働時間	所定外労働時間	本調査期間末労働者数	出勤日数	総労働時間	実労働時間	所定内労働時間	所定外労働時間	本調査期間末労働者数
平成12年	21.0	168.6	159.2	9.4	160,682		17.9	100.1	98.5	1.6	26,978	
13	20.8	166.6	157.9	8.7	154,193		17.7	105.5	103.3	2.2	29,738	
14	20.8	167.2	158.8	8.4	142,830		18.2	106.1	103.6	2.5	32,399	
15	20.7	166.9	158.1	8.8	140,431		18.4	104.9	102.5	2.4	31,318	
16	21.0	171.2	160.7	10.5	147,781		18.9	102.4	100.5	1.9	32,493	
17	<b>20.9</b>	<b>170.0</b>	<b>160.2</b>	<b>9.8</b>	<b>140,914</b>		<b>17.8</b>	<b>101.2</b>	<b>99.2</b>	<b>2.0</b>	<b>37,345</b>	
17年1月	19.5	158.4	148.4	10.0	140,733		16.6	95.6	93.5	2.1	39,619	
2	20.6	167.4	158.0	9.4	138,555		16.8	93.1	91.4	1.7	39,333	
3	21.1	172.7	161.7	11.0	139,124		17.3	98.2	96.4	1.8	37,149	
4	21.6	177.0	166.6	10.4	140,828		18.3	104.8	102.6	2.2	37,398	
5	19.7	161.6	151.7	9.9	141,136		17.5	97.1	95.2	1.9	36,131	
6	21.9	178.2	168.2	10.0	142,287		18.6	103.8	101.7	2.1	36,820	
7	21.2	173.5	163.4	10.1	142,744		17.9	102.0	100.1	1.9	36,345	
8	20.9	168.5	160.4	8.1	141,543		18.4	106.0	104.2	1.8	37,472	
9	20.9	170.0	161.1	8.9	140,978		17.9	101.9	100.3	1.6	36,737	
10	21.0	168.5	159.1	9.4	140,947		18.2	104.8	102.8	2.0	36,541	
11	21.1	172.5	162.5	10.0	140,822		18.3	103.9	102.0	1.9	37,308	
12	20.9	171.4	161.3	10.1	141,267		17.9	103.8	101.1	2.7	37,286	

(事業所規模30人以上)

区分	一般労働者					パートタイム労働者						
	出勤日数	総労働時間	実労働時間	所定内労働時間	所定外労働時間	本調査期間末労働者数	出勤日数	総労働時間	実労働時間	所定内労働時間	所定外労働時間	本調査期間末労働者数
平成12年	20.6	165.9	155.3	10.6	86,266		18.1	108.5	105.9	2.6	13,232	
13	20.4	163.7	154.0	9.7	84,566		18.5	112.9	110.3	2.6	14,543	
14	20.5	166.7	157.0	9.7	76,206		18.2	106.7	103.3	3.4	15,787	
15	20.5	168.4	157.5	10.9	74,825		18.5	108.2	104.0	4.2	16,030	
16	20.7	171.5	159.6	11.9	81,408		19.2	104.9	102.5	2.4	15,843	
17	<b>20.5</b>	<b>169.5</b>	<b>158.4</b>	<b>11.1</b>	<b>77,968</b>		<b>17.4</b>	<b>97.9</b>	<b>95.9</b>	<b>2.0</b>	<b>20,264</b>	
17年1月	19.4	160.7	148.9	11.8	78,025		16.1	94.8	92.2	2.6	21,489	
2	20.1	167.2	155.7	11.5	76,238		16.2	88.0	86.5	1.5	21,697	
3	20.7	172.8	160.4	12.4	77,015		16.8	94.4	92.9	1.5	19,954	
4	21.3	176.6	164.9	11.7	78,170		18.3	104.6	102.7	1.9	20,339	
5	19.5	162.0	151.3	10.7	78,214		17.3	94.6	92.9	1.7	20,033	
6	21.4	175.8	165.1	10.7	78,889		17.8	98.9	97.0	1.9	19,743	
7	20.7	171.8	161.0	10.8	78,449		17.7	97.4	95.6	1.8	19,584	
8	20.7	170.0	160.0	10.0	77,931		17.6	100.2	98.7	1.5	20,301	
9	20.6	169.8	159.3	10.5	78,030		17.3	96.4	94.6	1.8	19,876	
10	20.3	166.8	155.9	10.9	78,100		18.2	103.1	100.5	2.6	19,482	
11	20.7	172.0	160.6	11.4	78,189		18.3	103.5	101.1	2.4	20,287	
12	20.5	169.5	158.2	11.3	78,363		17.6	100.7	97.7	3.0	20,383	

## 第 1 4 - 2 表 産業、就業形態別労働時間数及び労働者数

### 製 造 業

(事業所規模5人以上)

(単位：日,時間,人)

区 分	一 般 労 働 者						パ ー ト タ イ ム 労 働 者					
	出 勤 日 数	総 労 働 時 間	実 働 時 間	所 定 内 労 働 時 間	所 定 外 労 働 時 間	本 調 査 期 間 末 労 働 者 数	出 勤 日 数	総 労 働 時 間	実 働 時 間	所 定 内 労 働 時 間	所 定 外 労 働 時 間	本 調 査 期 間 末 労 働 者 数
平成12年	20.6	167.0	157.2	9.8	42,888	19.2	117.0	115.4	1.6	7,012		
13	20.4	166.5	157.0	9.5	39,056	19.1	121.1	119.1	2.0	8,640		
14	20.3	166.6	156.3	10.3	37,738	19.5	124.9	120.6	4.3	6,783		
15	20.5	168.8	157.3	11.5	35,876	19.5	125.1	118.4	6.7	6,574		
16	20.6	173.4	160.2	13.2	31,882	18.0	111.5	108.4	3.1	6,483		
17	<b>20.6</b>	<b>174.3</b>	<b>161.2</b>	<b>13.1</b>	<b>30,977</b>	<b>18.9</b>	<b>119.6</b>	<b>116.2</b>	<b>3.4</b>	<b>6,885</b>		
17年1月	19.1	161.4	148.9	12.5	30,819	17.2	110.2	107.5	2.7	6,376		
2	20.3	170.8	157.9	12.9	30,695	18.3	115.7	113.1	2.6	6,295		
3	20.4	173.9	160.4	13.5	30,718	18.5	120.0	117.1	2.9	6,563		
4	21.9	184.2	171.6	12.6	31,034	19.7	120.0	117.0	3.0	6,465		
5	19.4	165.1	153.5	11.6	31,153	18.4	112.2	109.4	2.8	6,321		
6	21.2	179.2	165.6	13.6	31,109	20.9	127.8	124.5	3.3	6,658		
7	21.3	180.3	165.5	14.8	31,004	19.6	123.8	120.7	3.1	7,202		
8	20.0	167.8	156.3	11.5	31,063	18.9	120.1	117.1	3.0	7,188		
9	20.9	174.7	162.1	12.6	31,046	18.8	121.8	118.5	3.3	7,210		
10	20.6	173.9	160.2	13.7	31,103	19.2	122.4	118.8	3.6	7,384		
11	21.1	180.1	166.4	13.7	31,048	18.5	119.0	115.6	3.4	7,431		
12	21.2	180.1	166.0	14.1	30,932	18.6	120.5	114.4	6.1	7,520		

(事業所規模30人以上)

区 分	一 般 労 働 者						パ ー ト タ イ ム 労 働 者					
	出 勤 日 数	総 労 働 時 間	実 働 時 間	所 定 内 労 働 時 間	所 定 外 労 働 時 間	本 調 査 期 間 末 労 働 者 数	出 勤 日 数	総 労 働 時 間	実 働 時 間	所 定 内 労 働 時 間	所 定 外 労 働 時 間	本 調 査 期 間 末 労 働 者 数
平成12年	20.2	165.4	155.4	10.0	31,946	19.0	120.1	118.3	1.8	4,939		
13	20.1	163.1	154.4	8.7	30,038	19.2	124.7	123.4	1.3	5,924		
14	19.9	164.0	153.4	10.6	29,044	19.9	129.1	122.4	6.7	3,986		
15	20.1	167.4	154.8	12.6	27,141	19.4	131.6	121.9	9.7	4,445		
16	20.3	173.0	158.8	14.2	25,166	17.8	113.0	110.3	2.7	4,430		
17	<b>20.4</b>	<b>172.8</b>	<b>159.3</b>	<b>13.5</b>	<b>25,319</b>	<b>18.4</b>	<b>119.0</b>	<b>115.5</b>	<b>3.5</b>	<b>4,269</b>		
17年1月	19.0	162.2	149.1	13.1	25,322	16.9	111.2	108.2	3.0	4,229		
2	20.0	169.1	155.9	13.2	25,245	18.1	117.2	114.6	2.6	4,210		
3	20.0	171.8	157.5	14.3	25,105	17.9	116.3	113.6	2.7	4,363		
4	21.8	184.3	171.2	13.1	25,459	18.8	116.6	114.1	2.5	4,307		
5	19.2	164.1	151.9	12.2	25,503	18.0	113.5	110.8	2.7	4,278		
6	20.8	176.3	162.5	13.8	25,429	19.0	121.0	117.3	3.7	4,147		
7	21.0	178.8	163.9	14.9	25,198	18.8	119.3	115.7	3.6	4,140		
8	19.7	165.7	153.7	12.0	25,258	18.4	120.1	117.5	2.6	4,088		
9	20.7	173.0	160.0	13.0	25,380	18.5	122.1	118.0	4.1	4,176		
10	20.3	171.7	157.6	14.1	25,341	19.2	126.0	121.4	4.6	4,307		
11	20.8	178.8	164.6	14.2	25,320	19.0	125.9	121.7	4.2	4,482		
12	21.0	177.4	163.2	14.2	25,266	17.8	118.5	113.2	5.3	4,500		

# 第14-3表 産業、就業形態別労働時間数及び労働者数

## 卸売・小売業

(事業所規模5人以上)

(単位：日,時間,人)

区分	一般労働者					パートタイム労働者						
	出勤日数	総労働時間	実労働時間	所定内労働時間	所定外労働時間	本調査期間末労働者数	出勤日数	総労働時間	実労働時間	所定内労働時間	所定外労働時間	本調査期間末労働者数
平成12年												
13												
14												
15												
16	22.2	175.8	170.4	5.4	21,019	23.9	83.4	82.3	1.1	12,958		
17	<b>21.9</b>	<b>175.0</b>	<b>167.3</b>	<b>7.7</b>	<b>21,201</b>	<b>17.7</b>	<b>94.5</b>	<b>93.5</b>	<b>1.0</b>	<b>14,727</b>		
17年1月	20.6	160.4	152.9	7.5	19,885	16.4	92.0	90.4	1.6	17,263		
2	21.8	172.6	166.1	6.5	19,747	16.0	80.7	80.0	0.7	16,976		
3	21.6	171.7	163.1	8.6	20,470	16.6	87.1	86.4	0.7	14,698		
4	22.8	184.3	175.8	8.5	21,325	18.9	103.9	102.6	1.3	14,746		
5	21.0	165.2	157.3	7.9	20,991	17.9	90.4	89.6	0.8	14,518		
6	22.7	178.9	171.6	7.3	21,742	18.2	92.9	91.9	1.0	14,278		
7	22.1	180.5	171.6	8.9	22,215	17.9	95.0	94.1	0.9	13,591		
8	22.0	179.1	170.8	8.3	21,537	18.1	99.6	98.9	0.7	14,422		
9	22.2	179.2	172.2	7.0	21,357	17.6	94.3	93.7	0.6	13,864		
10	21.9	173.9	166.8	7.1	21,630	18.8	102.1	100.7	1.4	13,717		
11	21.9	175.9	168.2	7.7	21,652	18.7	100.8	99.7	1.1	14,365		
12	22.0	177.0	169.8	7.2	21,865	18.3	99.8	98.2	1.6	14,285		

(事業所規模30人以上)

区分	一般労働者					パートタイム労働者						
	出勤日数	総労働時間	実労働時間	所定内労働時間	所定外労働時間	本調査期間末労働者数	出勤日数	総労働時間	実労働時間	所定内労働時間	所定外労働時間	本調査期間末労働者数
平成12年												
13												
14												
15												
16	24.0	191.1	182.1	9.0	4,510	25.9	72.8	71.7	1.1	8,227		
17	<b>22.5</b>	<b>179.0</b>	<b>169.2</b>	<b>9.8</b>	<b>5,363</b>	<b>17.0</b>	<b>86.2</b>	<b>85.0</b>	<b>1.2</b>	<b>9,665</b>		
17年1月	22.7	168.6	156.9	11.7	4,865	15.2	85.7	83.6	2.1	11,127		
2	22.4	182.1	171.7	10.4	4,877	14.7	69.9	69.1	0.8	10,748		
3	21.9	178.9	169.1	9.8	4,866	16.0	80.6	79.7	0.9	9,264		
4	23.4	199.4	186.3	13.1	5,067	18.5	101.9	100.4	1.5	9,640		
5	24.0	178.3	169.4	8.9	5,152	17.6	86.3	85.3	1.0	9,460		
6	23.4	182.1	172.8	9.3	5,662	17.7	88.8	87.6	1.2	9,394		
7	22.4	184.3	175.5	8.8	5,748	17.5	84.8	83.8	1.0	9,304		
8	22.2	181.8	171.9	9.9	5,356	17.1	85.7	85.0	0.7	9,808		
9	22.2	180.1	171.9	8.2	5,378	16.7	81.5	80.8	0.7	9,371		
10	20.9	163.9	155.5	8.4	5,629	18.3	93.4	91.6	1.8	8,973		
11	22.4	177.8	167.4	10.4	5,862	18.0	90.4	88.9	1.5	9,430		
12	21.9	172.4	163.1	9.3	5,896	17.6	89.6	87.8	1.8	9,464		



第14-4表 産業、就業形態別労働時間数及び労働者数

**サービス業**

(事業所規模5人以上)

(単位：日,時間,人)

区分	一般労働者					パートタイム労働者						
	出勤日数	総労働時間	実労働時間	所定内労働時間	所定外労働時間	本調査期間末労働者数	出勤日数	総労働時間	実労働時間	所定内労働時間	所定外労働時間	本調査期間末労働者数
平成12年												
13												
14												
15												
16	20.8	170.4	160.5	9.9	14,828		19.4	107.7	105.5	2.2	3,516	
17	<b>20.4</b>	<b>166.2</b>	<b>157.7</b>	<b>8.5</b>	<b>15,212</b>		<b>18.7</b>	<b>110.7</b>	<b>105.4</b>	<b>5.3</b>	<b>2,784</b>	
17年1月	18.6	152.3	142.9	9.4	15,430		17.6	105.3	100.3	5.0	2,797	
2	20.5	166.3	158.9	7.4	14,855		19.1	112.9	106.9	6.0	3,213	
3	20.5	168.8	158.6	10.2	15,087		18.5	111.9	106.0	5.9	2,916	
4	20.8	168.7	160.3	8.4	15,125		18.4	109.5	103.6	5.9	2,771	
5	19.4	159.1	149.8	9.3	14,936		18.3	113.6	106.7	6.9	2,796	
6	21.6	174.2	166.5	7.7	15,175		19.2	117.7	111.7	6.0	2,857	
7	20.9	169.2	161.8	7.4	15,430		18.5	109.7	104.4	5.3	2,695	
8	20.8	168.3	161.4	6.9	15,295		18.6	107.7	103.0	4.7	2,737	
9	20.5	167.5	158.6	8.9	15,302		19.6	112.6	107.8	4.8	2,633	
10	20.0	163.2	154.5	8.7	15,312		19.0	114.5	109.6	4.9	2,600	
11	20.5	168.8	159.5	9.3	15,219		18.9	107.9	103.9	4.0	2,688	
12	20.6	169.2	160.2	9.0	15,393		18.3	105.9	101.4	4.5	2,698	

(事業所規模30人以上)

区分	一般労働者					パートタイム労働者						
	出勤日数	総労働時間	実労働時間	所定内労働時間	所定外労働時間	本調査期間末労働者数	出勤日数	総労働時間	実労働時間	所定内労働時間	所定外労働時間	本調査期間末労働者数
平成12年												
13												
14												
15												
16	20.1	170.0	157.6	12.4	7,782		18.6	95.6	95.3	0.3	1,263	
17	<b>20.0</b>	<b>168.2</b>	<b>156.4</b>	<b>11.8</b>	<b>8,021</b>		<b>18.2</b>	<b>92.1</b>	<b>91.5</b>	<b>0.6</b>	<b>1,062</b>	
17年1月	18.2	155.4	141.4	14.0	7,990		17.3	85.4	85.4	0.0	1,058	
2	20.2	169.1	159.4	9.7	7,646		19.4	92.8	92.6	0.2	1,320	
3	19.9	169.5	155.4	14.1	7,915		18.5	94.1	93.6	0.5	1,086	
4	20.2	169.8	157.6	12.2	8,055		18.9	93.4	92.8	0.6	972	
5	18.9	160.0	147.6	12.4	7,885		17.8	90.0	89.1	0.9	977	
6	21.4	176.7	166.1	10.6	8,160		18.3	92.4	92.3	0.1	943	
7	20.3	168.5	158.9	9.6	8,159		18.1	92.9	92.0	0.9	1,016	
8	20.8	171.7	163.0	8.7	7,991		18.1	92.1	91.4	0.7	1,166	
9	20.1	169.8	157.3	12.5	8,101		18.3	93.8	92.8	1.0	1,065	
10	19.5	164.6	152.6	12.0	8,085		17.5	92.4	91.4	1.0	1,013	
11	20.0	169.3	156.7	12.6	8,073		18.4	93.7	93.1	0.6	1,083	
12	20.5	173.8	161.1	12.7	8,200		17.8	92.9	92.0	0.9	1,037	

# 毎月勤労統計調査特別調査結果

## 1 調査の目的

この調査は、常用労働者1～4人の事業所における賃金、労働時間及び雇用の実態を調査して、毎月勤労統計調査全国調査及び地方調査を補完するとともに、各種の労働施策を円滑に推進していくための基礎資料を提供することを目的として、毎年7月に実施している。

## 2 調査結果の概要

きまって支給する給与は、調査産業計で179,917円となり、全国を100とした鳥取県の賃金水準は94.3であった。産業別にみると、複合サービス事業の280,174円が最も高く、飲食店、宿泊業の85,819円が最も低くなっている。

出勤日数は調査産業計で21.5日となり全国より0.4日長く、1日の実労働時間数は7.2時間で、全国と同じであった。産業別にみると、最も長いのは複合サービス事業の7.9時間、逆に最も短いのは飲食店、宿泊業の5.9時間であった。

常用労働者の産業別構成をみると、卸売・小売業(28.8%)、サービス業(25.7%)の2産業で全体の約55%を占めている。

## 毎月勤労統計調査特別調査結果

区 分	常 用 労 働 者			出 勤 日 数			1日の実労働 時 間 数			きまって支給する 給 与			特別に支払われた 給 与		
	計	男	女	計	男	女	計	男	女	計	男	女	計	男	女
	人	人	人	日	日	日	時間	時間	時間	円	円	円	円	円	円
調 査 産 業 計	11,338	4,647	6,691	21.5	21.8	21.4	7.2	7.7	6.9	179,917	235,791	141,113	301,289	434,646	208,558
建 設 業	1,004	704	300	22.0	22.2	21.7	7.6	7.8	7.1	234,637	265,564	162,036	156,745	155,240	160,689
製 造 業	470	252	218	21.1	21.7	20.4	6.8	7.2	6.3	141,812	181,784	95,656	91,778	83,111	101,785
電気・ガス・熱供給・水道業	-	-	-	-	-	-	-	-	-	-	-	-	-	-	-
情 報 通 信 業	x	x	x	x	x	x	x	x	x	x	x	x	x	x	x
運 輸 業	x	x	x	x	x	x	x	x	x	x	x	x	x	x	x
卸 売 ・ 小 売 業	3,266	1,455	1,810	23.2	23.6	22.9	7.3	7.9	6.8	170,288	211,581	137,098	192,082	264,167	136,127
金 融 ・ 保 険 業	x	x	x	x	x	x	x	x	x	x	x	x	x	x	x
不 動 産 業	x	x	x	x	x	x	x	x	x	x	x	x	x	x	x
飲 食 店 ， 宿 泊 業	1,153	202	951	19.9	21.3	19.6	5.9	6.4	5.7	85,819	119,780	78,597	27,707	51,957	21,754
医 療 ， 福 祉	434	-	434	21.2	-	21.2	7.5	-	7.5	174,612	-	174,612	267,207	-	267,207
教 育 ， 学 習 支 援 業	957	475	481	19.8	19.7	19.9	6.9	7.0	6.9	171,806	174,036	169,604	315,937	304,141	324,216
複 合 サ ー ビ ス 事 業	383	232	151	19.5	19.5	19.3	7.9	8.0	7.9	280,174	322,995	214,584	1,043,476	1,276,650	686,313
サ ー ビ ス 業	2,913	947	1,966	21.5	21.5	21.5	7.3	7.6	7.2	174,992	235,007	146,081	381,161	599,738	275,293
全 国 (調 査 産 業 計)	千人	千人	千人	日	日	日	時間	時間	時間	円	円	円	円	円	円
	2,644	1,148	1,496	21.1	22.3	20.3	7.2	8.0	6.7	190,888	259,779	138,027	220,764	311,692	148,515

(注1) 特別に支払われた給与とは、平成16年8月1日から平成17年7月31日までの1年間に毎月きまって支給する給与以外に支払われたもので賞与、その他の一時的に支払われる給与である。また、電気・ガス・熱供給・水道業は、該当数字がなく、情報通信業、運輸業、金融・保険業、不動産業は調査事業所が少ないため非公表とするが、調査産業計には含まれる。

(注2) 日本標準産業分類の改訂(平成14年3月)に伴い、平成16年調査から表章産業を改訂後の日本標準産業分類に基づくこととした。なお、毎月勤労統計調査全国調査結果、地方調査結果及び平成15年以前の毎月勤労統計調査特別調査結果と比較する際には、調査産業計、建設業及び電気・ガス・熱供給・水道業は接続しているが、その他の産業はその範囲が異なるため、注意を要する。

(注3) この特別調査結果で「サービス業」とあるのは「サービス業(他に分類されないもの)」のことである。

### きまって支給する給与の全国との産業別比較

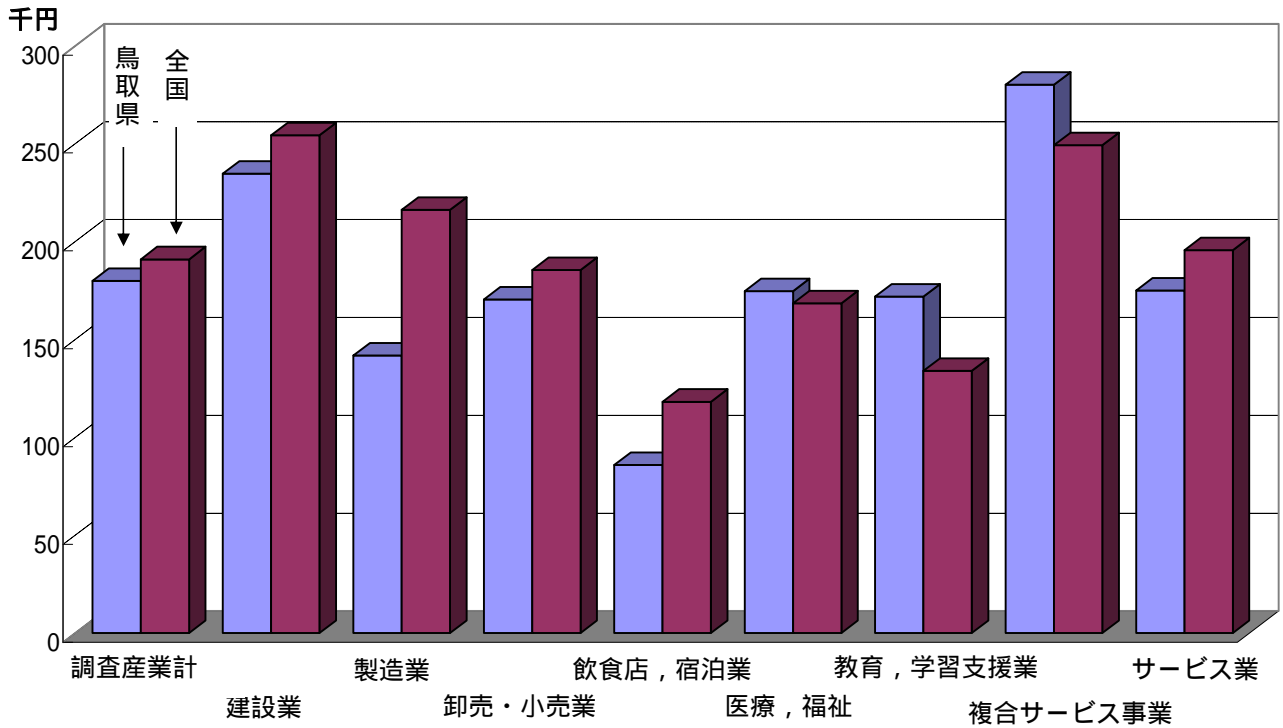

### 常用労働者の男女別構成比

