

平成30年工業統計調査

(30年6月1日調査)

確 報 集 計 結 果

令和元年9月10日

鳥取県令和新時代創造本部統計課

目 次

利用上の注意	1
I 調査結果の概要	
1 概況	8
2 事業所数（従業者4人以上の事業所）	10
3 従業者数（従業者4人以上の事業所）	12
4 製造品出荷額等（従業者4人以上の事業所）	15
5 付加価値額（従業者4人以上の事業所）	18
6 現金給与総額（従業者4人以上の事業所）	21
7 原材料使用額等（従業者4人以上の事業所）	23
8 在庫額（従業者30人以上の事業所）	26
9 有形固定資産の投資総額（従業者30人以上の事業所）	27
10 工業用水、工業用地（従業者30人以上の事業所）	28
11 品目別製造品出荷額（従業者4人以上の事業所）	29
参考表	30
II 統計表	
1 産業別統計表（鳥取県）	
1-1 従業者4人以上の事業所に関する統計表	36
1-2 従業者30人以上の事業所に関する統計表	38
1-3 産業細分類別統計表（従業者4人以上の事業所）	47
2 産業別統計表（市町村）	
2-1 従業者4人以上の事業所に関する統計表	56
2-2 従業者30人以上の事業所に関する統計表	58
2-3 産業中分類別統計表（従業者4人以上の事業所）	67
3 品目別統計表（鳥取県・従業者4人以上の事業所）	
3-1 品目別製造品出荷額	74
3-2 品目別加工賃収入額	85
3-3 その他収入額	91
4 年次別統計表（市町村・従業者4人以上の事業所）	
4-1 事業所数の推移	92
4-2 従業者数の推移	93
4-3 製造品出荷額等の推移	94
5 産業中分類別年次別統計表（鳥取県・従業者4人以上の事業所）	
5-1 産業中分類別事業所数の推移	96
5-2 産業中分類別従業者数の推移	97
5-3 産業中分類別製造品出荷額等の推移	98

利 用 上 の 注 意

本書は、平成30年6月1日を調査期日として実施した「平成30年工業統計調査」の確報について、鳥取県が独自集計したものです。

「工業統計調査」は「経済センサス-活動調査」の実施年度には調査を行わず、経済センサス-活動調査において、工業の実態を調査しています。

したがって、経済センサス-活動調査の実施年度は、経済センサス-活動調査「製造業」結果により、工業統計調査と時系列比較をしています。

1 調査の目的

我が国の工業の実態を明らかにし、工業に関する国や地方公共団体の行政施策のための基礎資料を得ることを目的とする。

2 調査の根拠

統計法（平成19年法律第53号）に基づく基幹統計調査として実施

3 調査期日

平成30年6月1日

4 調査対象

日本標準産業分類に掲げる「大分類E-製造業」に属する事業所で、従業者4人以上の製造事業所

5 調査票の回収率

平成30年工業統計調査において、本県の調査票回収率は96.9%である。

調査対象事業所数	調査票回収数	回収率	(参考)全国の回収率
851	825	96.9%	95.2%

6 用語の解説

(1) 事業所数は、平成30年6月1日現在の数値である。

事業所とは、一般的に工場、製作所、製造所あるいは加工所などと呼ばれているような、一区画を占めて主として製造又は加工を行っているものをいう。

(2) 従業者数は、平成30年6月1日現在の数値である。

従業者とは、当該事業所で働いている人をいい、他の会社などの別経営の事業所から出向又は派遣されている人（受入者）も含まれるが、臨時雇用者は従業者に含めない。

- ① 個人事業主及び無給家族従業者とは、業務に従事している個人事業主と事業主の家族で無報酬で常時就業している者をいい、実務にたずさわっていない事業主と事業主の家族で手伝い程度の者は含めない。
 - ② 常用労働者とは、次のいずれかをいい、「有給役員・正社員・正職員」、「パート・アルバイト等」及び「出向・派遣受入者」に分けられる。
 - ア 取締役、理事など役員のうち、役員報酬を得ている者
 - イ 期間を定めずに雇われている者
 - ウ 1か月以上の期間を定めて雇われている者
 - エ 事業主の家族で、常時勤務して給与の支払を受けている者
 - オ 親企業からの出向従業者、人材派遣会社からの派遣従業者などは、上記に準じて扱う
 - ③ 有給役員・正社員・正職員とは、雇用されている者で一般に「有給役員」、「正社員」、「正職員」等と呼ばれている者をいう。
 - ④ パート・アルバイト等とは、一般に「パートタイマー」、「アルバイト」、「嘱託」又はそれに近い名称で呼ばれている者をいう。
 - ⑤ 出向・派遣受入者とは、他の企業から受け入れている出向者及び人材派遣会社からの派遣従業者をいう。
- (3) 製造品出荷額等は、平成29年1年間における製造品出荷額、加工賃収入額、その他収入額の合計をいい、消費税等内国消費税額を含んだ額である。
- ① 製造品出荷額とは、当該事業所の所有に属する原材料によって製造されたもの（原材料を他に支給して製造させたものを含む）を、平成29年中に当該事業所から出荷した場合の工場出荷金額をいう。また、次のものも製造品出荷に含まれる。
 - ア 同一企業に属する他の事業所へ引き渡したもの
 - イ 自家使用されたもの（当該事業所において最終製品として使用されたもの）
 - ウ 委託販売に出したもの（販売済みでないものを含み、平成28年中に返品されたものを除く）
 - ② 加工賃収入額とは、平成29年中に他企業の所有に属する主要原材料によって製造し、あるいは他企業の所有に属する製品又は半製品に加工、処理を加えた場合、これに対して受け取った又は受け取るべき加工賃をいう。
- (4) 現金給与総額は、平成29年1年間に支払われた「常用雇用者（「有給役員・正社員・正職員」及び「パート・アルバイト等」をいう）に対する基本給、諸手当と特別に支払われた給与（期末賞与等）の額」及び「常用雇用者に対する退職金又は解雇予告手当、出向・派遣受入者に係る支払額、臨時雇用者に対する給与、出向させている者に対する負担額など」の合計をいう。

(5) 原材料使用額等は、平成29年1年間における次の①～⑥の合計をいい、消費税額を含んだ額である。

① 原材料使用額とは、主要原材料、補助材料、購入部分品、容器、包装材料、工場維持用の材料及び消耗品など、実際に製造等に使用した総使用額をいう。

また、下請工場などに原材料を支給して製造加工を行わせた場合には、支給した原材料の額も含まれる。

② 燃料使用額とは、生産段階で使用した燃料費、荷物運搬用及び暖房用の燃料費、自家発電用の燃料費などをいう。

③ 電力使用額とは、購入した電力の使用額をいい、自家発電は含まない。

④ 委託生産費とは、原材料又は中間製品を他企業の事業所に支給して製造又は加工を委託した場合、これに支払った加工賃及び支払うべき加工賃をいう。

⑤ 製造等に関連する外注費とは、生産設備の保守・点検・修理、機械・装置の操作、製品の検査・梱包、製品に組み込まれるソフトウェアの開発など、事業所収入に直接関係する外注費をいう。

⑥ 転売した商品の仕入額とは、平成29年1年間において、実際に売り上げた転売品（他から仕入れて又は受け入れてそのまま販売したもの）に対応する仕入額をいう。

(6) 製造品、半製品及び仕掛品、原材料及び燃料の在庫額（従業者30人以上の事業所）は、事業所の所有に属するものを帳簿価額によって記入したものであり、原材料を他に支給して製造される委託生産品も含まれる。

(7) 有形固定資産（従業者30人以上の事業所）は、平成29年1年間における数値であり、帳簿価額によっている。

① 有形固定資産の取得額等には、次の区分がある。

ア 土地

イ 建物及び構築物（土木設備、建物附属設備を含む）

ウ 機械及び装置（附属設備を含む）

エ 船舶、車両、運搬具、耐用年数1年以上の工具、器具、備品等

② 有形固定資産の除却額とは、有形固定資産の売却、撤去、滅失及び同一企業に属する他の事業所への引き渡しなどの額をいう。

③ 建設仮勘定の増加額とは、この勘定の借方に加えられた額をいい、減少額とは、この勘定から他の勘定に振り替えられた額をいう。

④ 有形固定資産の投資総額

ア 年末現在高＝年初現在高＋取得額－除却額－減価償却額

イ 建設仮勘定の年間増減＝増加額－減少額

ウ 投資総額＝取得額＋建設仮勘定の年間増減

(8) 工業用水（従業者30人以上の事業所）とは、事業所内で生産のために使用される用水をいい、従業者の飲料水や雑用水も含まれる。

1日当たり用水量とは、平成29年1年間に事業所で使用した工業用水の総量を操業日数で割ったものである。

(9) 工業用地（従業者30人以上の事業所）とは、平成30年6月1日現在において、事業所で使用（賃借を含む）している敷地の面積である。

(10) 生産額（従業者30人以上の事業所）は、下記算式により算出している。

$$\begin{aligned} & \text{製造品出荷額} + \text{加工賃収入額} + (\text{製造品年末在庫額} - \text{製造品年初在庫額}) \\ & + (\text{半製品及び仕掛品年末価額} - \text{半製品及び仕掛品年初価額}) \end{aligned}$$

(11) 付加価値額（または粗付加価値額）は、下記算式により算出している。

① 従業者30人以上の事業所

$$\begin{aligned} \text{付加価値額} = & \text{製造品出荷額等} + (\text{製造品年末在庫額} - \text{製造品年初在庫額}) \\ & + (\text{半製品及び仕掛品年末価額} - \text{半製品及び仕掛品年初価額}) \\ & - (\text{推計消費税額} + \text{推計酒税額等} (\text{※})) \\ & - \text{原材料使用額等} - \text{減価償却額} \end{aligned}$$

② 従業者4人～29人の事業所

$$\begin{aligned} \text{粗付加価値額} = & \text{製造品出荷額等} - (\text{推計消費税額} + \text{推計酒税額等}) \\ & - \text{原材料使用額等} \end{aligned}$$

(※) 推計酒税額等＝推計酒税、たばこ税、揮発油税及び地方揮発油税の合計額

(12) 1事業所当たりの製造品出荷額等は、下記算式により算出している。

$$(\text{製造品出荷額等} - (\text{推計消費税額} + \text{推計酒税額等})) / \text{事業所数}$$

(13) 従業者1人当たりの製造品出荷額等及び現金給与額は、下記算式により算出している。

① 従業者1人当たり製造品出荷額等

$$(\text{製造品出荷額等} - (\text{推計消費税額} + \text{推計酒税額等})) / \text{従業者数}$$

② 従業者1人当たりの現金給与額

ア 従業者30人以上の事業所

$$(\text{現金給与総額の内、基本給、諸手当及び期末賞与等の額}) / \text{従業者数}$$

イ 従業者4人～29人の事業所

$$\text{現金給与総額} / \text{従業者数}$$

(14) 原材料率は、下記算式により算出している。

$$\begin{aligned} & (\text{原材料使用額等} \times 100) \\ & / (\text{付加価値額} (\text{または粗付加価値額}) + \text{原材料使用額等} + \text{減価償却額}) \end{aligned}$$

(15) その他、用語の解説については、次のホームページをご覧ください。

<http://www.meti.go.jp/statistics/tyo/kougyo/index.html>

7 事業所の産業の決定方法

事業所を産業別に集計するための産業の決定方法は、次のとおりである。

- ① 製造品が単品のみの事業所については、品目6桁番号の上4桁で産業細分類を決定する。
- ② 製造品が複数の品目にわたる事業所の場合は、まず、上2桁の番号（中分類）を同じくする品目の製造品出荷額等をそれぞれ合計し、その額の最も大きいもので2桁番号を決定する。次に、その決定された2桁の番号のうち、前記と同様の方法で3桁番号（小分類）、さらに4桁番号（細分類）を決定し、最終的な産業格付とする。

8 産業中分類名について

本書では、産業中分類名を略称で表示したが、正式名称は次のとおりである。

産業中分類番号	略 称	正 式 名 称
09	食 料 品	食料品製造業
10	飲料・たばこ・飼料	飲料・たばこ・飼料製造業
11	織 維	繊維工業
12	木 材	木材・木製品製造業（家具を除く）
13	家 具	家具・装備品製造業
14	パ ル プ ・ 紙	パルプ・紙・紙加工品製造業
15	印 刷	印刷・同関連業
16	化 学	化学工業
17	石 油 ・ 石 炭	石油製品・石炭製品製造業
18	プ ラ ス チ ッ ク	プラスチック製品製造業（別掲を除く）
19	ゴ ム	ゴム製品製造業
20	皮 革	なめし革・同製品・毛皮製造業
21	窯 業 ・ 土 石	窯業・土石製品製造業
22	鉄 鋼	鉄鋼業
23	非 鉄 金 属	非鉄金属製造業
24	金 属 製 品	金属製品製造業
25	は ん 用 機 械	はん用機械器具製造業
26	生 産 用 機 械	生産用機械器具製造業
27	業 務 用 機 械	業務用機械器具製造業
28	電子部品・デバイス	電子部品・デバイス・電子回路製造業
29	電 気 機 械	電気機械器具製造業
30	情 報 通 信 機 械	情報通信機械器具製造業
31	輸 送 用 機 械	輸送用機械器具製造業
32	そ の 他 の 製 品	その他の製造業

9 記号及び注記

- (1) 各項目の数値は、単位未満を四捨五入しているため、合計（総数）と内訳の計が一致しない場合がある。
- (2) 皆無、該当数値がないもの及び分母が0のため計算できないものは、「－」とした。
- (3) 四捨五入により数値が表示単位未満のものは、「0」または「0.0」で表した。
- (4) 数値が減少及びマイナスのものは、「△」で表した。
- (5) 集計対象となる事業所が1または2であるため、集計結果をそのまま公表すると個々の報告者の秘密が漏れるおそれがある場合には、該当箇所を「X」として秘匿した。
また、集計対象が3以上の事業所に関する数値であっても、集計対象が1または2の事業所の数値が、合計との差引きで判明する箇所は、併せて「X」とした。

I 調査結果の概要

1 概 況

平成30年6月1日を調査期日として実施した「平成30年工業統計調査」の主な調査結果は、次のとおりである。

なお、平成29年工業統計調査結果を「前年」と表記している。

(1) **事業所数**は 825事業所で、前年に比べて5事業所増加（前年比0.6%増）し、全国の前年比1.6%減と異なり増加であった。

- ・増加した主な産業：プラスチック、電気機械
- ・増加した主な市町村：米子市、倉吉市

(2) **従業者数**は 33,874人で、前年に比べて1,149人増加（前年比3.5%増）し、全国の前年比1.7%増を上回る増加率であった。

- ・増加した主な産業：電気機械、輸送用機械、
- ・増加した主な市町村：鳥取市、倉吉市

(単位:事業所、人、%)

区 分	事業所数				従業者数			
	29年	30年	増減数	増減率	29年	30年	増減数	増減率
鳥取県	820	825	5	0.6	32,725	33,874	1,149	3.5
全 国	191,339	188,249	△ 3,090	△ 1.6	7,571,369	7,697,321	125,952	1.7

(注)「29年」は平成29年6月1日現在、「30年」は平成30年6月1日現在の数値。

(3) **製造品出荷額等**は 8039億89百万円で、前年に比べて687億19百万円増加（前年比9.3%増）し、全国の前年比5.6%増を上回る増加率であった。

- ・増加した主な産業：電子部品・デバイス、電気機械
- ・増加した主な市町村：米子市、鳥取市

(4) **付加価値額**は 2553億49百万円で、前年に比べて192億46百万円増加（前年比8.2%増）し、全国の前年比6.4%増を上回る増加率であった。

- ・増加した主な産業：パルプ・紙、電気機械
- ・増加した主な市町村：米子市、鳥取市

(単位:億円、%)

区 分	製造品出荷額等				付加価値額			
	28年	29年	増減額	増減率	28年	29年	増減額	増減率
鳥取県	7,353	8,040	687	9.3	2,361	2,553	192	8.2
全 国	3,021,852	3,191,667	169,815	5.6	973,416	1,035,346	61,930	6.4

(注)「28年」は平成28年1年間、「29年」は平成29年1年間の数値。

増減額と増減率は、万円単位の原数値により算出し、億円未満を四捨五入している。

(5) **現金給与総額**は 1156億2百万円で、前年に比べて46億29百万円増加（同4.2%増）した。

(6) **原材料使用額等**は 5102億35百万円で、前年に比べて518億43百万円増加（同11.3%増）した。

表 1 主要項目の推移

(単位：事業所、人、百万円、%)

年次	事業所数		従業者数		年次	製造品出荷額等		付加価値額	
		前年比		前年比			前年比		前年比
平成10年	1,648	1.9	50,858	△ 1.9	10年	1,178,116	△ 2.0	353,663	△ 3.6
11年	1,552	△ 5.8	49,159	△ 3.3	11年	1,219,436	3.5	358,478	1.4
12年	1,486	△ 4.3	47,079	△ 4.2	12年	1,200,276	△ 1.6	377,430	5.3
13年	1,345	△ 9.5	42,272	△ 10.2	13年	1,105,831	△ 7.9	342,604	△ 9.2
14年	1,252	△ 6.9	40,172	△ 5.0	14年	1,025,815	△ 7.2	293,689	△ 14.3
15年	1,234	△ 1.4	40,100	△ 0.2	15年	1,087,764	6.0	321,592	9.5
16年	1,158	△ 6.2	39,283	△ 2.0	16年	1,112,667	2.3	343,353	6.8
17年	1,178	1.7	40,171	2.3	17年	1,068,232	△ 4.0	299,703	△ 12.7
18年	1,118	△ 5.1	40,644	1.2	18年	1,137,468	6.5	376,968	25.8
19年	1,110	△ 0.7	40,158	△ 1.2	19年	1,140,796	0.3	333,590	△ 11.5
20年	1,087	△ 2.1	37,895	△ 5.6	20年	1,074,477	△ 5.8	321,315	△ 3.7
21年	977	△ 10.1	34,557	△ 8.8	21年	853,198	△ 20.6	237,906	△ 26.0
22年	951	△ 2.7	34,273	△ 0.8	22年	842,771	△ 1.2	264,326	11.1
24年	935	△ 1.7	31,925	△ 6.9	23年	741,935	△ 12.0	234,992	△ 11.1
24年	876	△ 6.3	30,943	△ 3.1	24年	688,654	△ 7.2	233,679	△ 0.6
25年	831	△ 5.1	30,041	△ 2.9	25年	655,290	△ 4.8	219,981	△ 5.9
26年	815	△ 1.9	29,890	△ 0.5	26年	680,421	3.8	212,206	△ 3.5
28年	891	9.3	31,319	4.8	27年	704,352	3.5	244,111	15.0
29年	820	△ 8.0	32,725	4.5	28年	735,270	4.4	236,103	△ 3.3
30年	825	0.6	33,874	3.5	29年	803,989	9.3	255,349	8.2

(注) 事業所数、従業者数の下線付き平成24年は平成24年2月1日現在、平成28年以降は6月1日現在、その他の年次は12月31日現在の数値。
製造品出荷額等、付加価値額は各年次における1年間の数値。

図 1 製造品出荷額等、付加価値額の前年比の推移

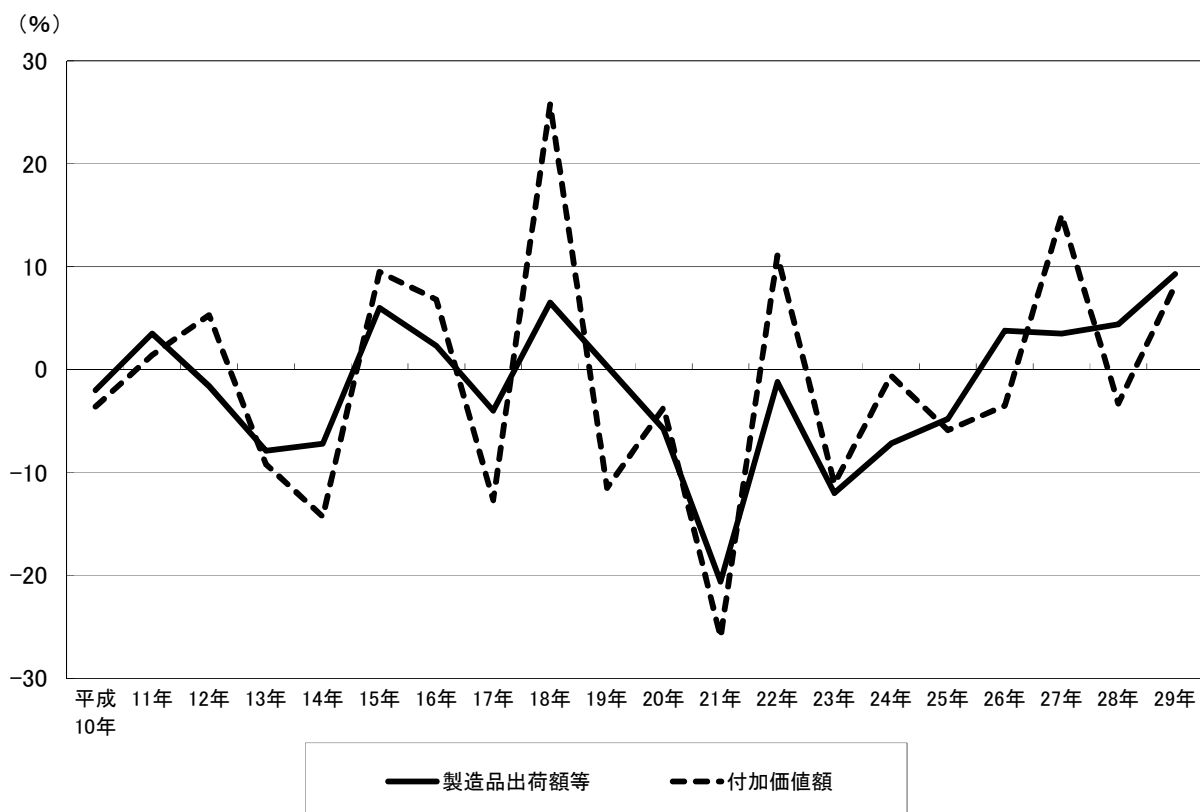

2 事業所数（従業者4人以上の事業所）

事業所数は 825事業所で、前年に比べて5事業所増加（前年比0.6%増）し、2年ぶりの増加であった。

（1）産業別の状況

産業別の事業所数をみると「食料品」が167事業所（構成比20.2%）で最も多く、次いで「電気機械」77事業所（同9.3%）、「金属製品」71事業所（同8.6%）の順となっている。

前年と比べると、「プラスチック」、「電気機械」など8産業は増加したが、「家具」、「生産用機械」など11産業は減少した。また「ゴム」など5産業は増減がなかった。

表2 産業別事業所数

(単位：事業所、%)

区 分	事業所数		対前年		構成比		
	平成29年	平成30年	増減数	増減率	平成29年	平成30年	
合 計	820	825	5	0.6	100.0	100.0	
09 食 料 品	168	167	△ 1	△ 0.6	20.5	20.2	09
10 飲料・たばこ・飼料	35	37	2	5.7	4.3	4.5	10
11 織 維	64	65	1	1.6	7.8	7.9	11
12 木 材	31	30	△ 1	△ 3.2	3.8	3.6	12
13 家 具	17	14	△ 3	△ 17.6	2.1	1.7	13
14 パ ル プ ・ 紙	38	37	△ 1	△ 2.6	4.6	4.5	14
15 印 刷	35	34	△ 1	△ 2.9	4.3	4.1	15
16 化 学	3	4	1	33.3	0.4	0.5	16
17 石 油 ・ 石 炭	8	7	△ 1	△ 12.5	1.0	0.8	17
18 プ ラ ス チ ッ ク	29	36	7	24.1	3.5	4.4	18
19 ゴ ム	8	8	0	0.0	1.0	1.0	19
20 皮 革	4	4	0	0.0	0.5	0.5	20
21 窯 業 ・ 土 石	40	36	△ 4	△ 10.0	4.9	4.4	21
22 鉄 鋼	7	7	0	0.0	0.9	0.8	22
23 非 鉄 金 属	1	1	0	0.0	0.1	0.1	23
24 金 属 製 品	67	71	4	6.0	8.2	8.6	24
25 は ん 用 機 械	13	15	2	15.4	1.6	1.8	25
26 生 産 用 機 械	56	53	△ 3	△ 5.4	6.8	6.4	26
27 業 務 用 機 械	11	9	△ 2	△ 18.2	1.3	1.1	27
28 電 子 部 品 ・ デ バ イ ス	59	58	△ 1	△ 1.7	7.2	7.0	28
29 電 気 機 械	70	77	7	10.0	8.5	9.3	29
30 情 報 通 信 機 械	8	8	0	0.0	1.0	1.0	30
31 輸 送 用 機 械	24	22	△ 2	△ 8.3	2.9	2.7	31
32 そ の 他 の 製 品	24	25	1	4.2	2.9	3.0	32

(注) 平成29年は平成29年6月1日現在、平成30年は平成30年6月1日現在の数値。

図2 産業別事業所数の構成比

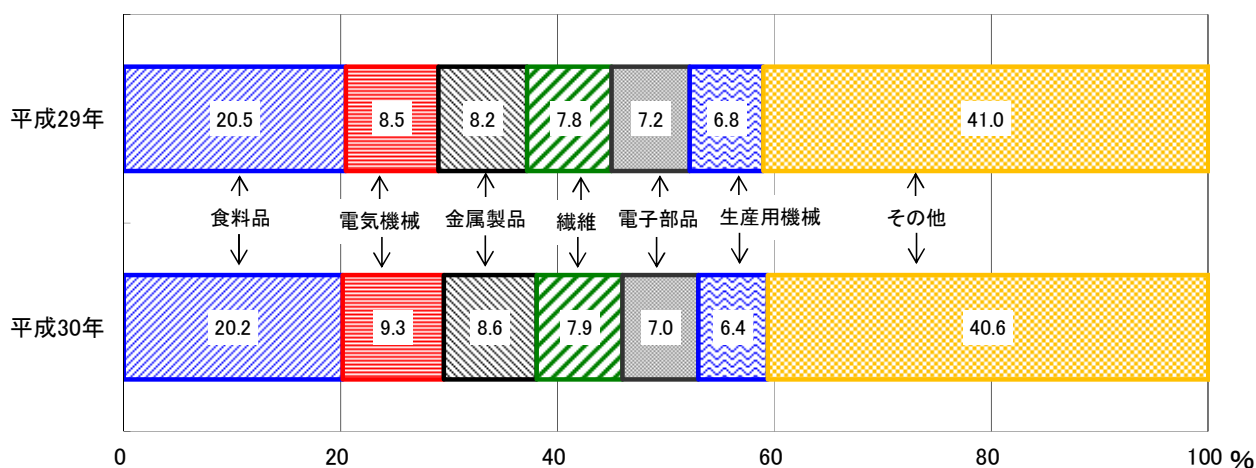

(2) 市郡別の状況

市郡別の事業所数をみると、市部が609事業所（構成比73.8%）で、郡部が216事業所（構成比26.2%）であった。

前年と比べると、市部が10事業所増加（前年比1.7%増）し、郡部が5事業所減少（同2.3%減）した。

(3) 従業者規模別の状況

従業者規模別の事業所数をみると、「4～9人」規模の事業所が249事業所（構成比30.2%）で最も多く、次いで「10～19人」の事業所が202事業所（同24.5%）の順となっている。

前年と比べると、「10～19人」、「30～49人」規模などの事業所は増加したが、「4～9人」、「20～29人」規模の事業所は減少した。また「300人以上」規模の事業所は増減がなかった。

表3 市郡別、従業者規模別事業所数

(単位：事業所、%)

区 分	事業所数		対前年		構成比	
	平成29年	平成30年	増減数	増減率	平成29年	平成30年
県 計	820	825	5	0.6	100.0	100.0
(市 郡 別)						
市 部	599	609	10	1.7	73.0	73.8
鳥取市	282	283	1	0.4	34.4	34.3
米子市	157	166	9	5.7	19.1	20.1
倉吉市	86	88	2	2.3	10.5	10.7
境港市	74	72	△ 2	△ 2.7	9.0	8.7
郡 部	221	216	△ 5	△ 2.3	27.0	26.2
岩美郡	20	19	△ 1	△ 5.0	2.4	2.3
八頭郡	54	55	1	1.9	6.6	6.7
東伯郡	73	71	△ 2	△ 2.7	8.9	8.6
西伯郡	53	51	△ 2	△ 3.8	6.5	6.2
日野郡	21	20	△ 1	△ 4.8	2.6	2.4
(従業者規模別)						
4～9人	264	249	△ 15	△ 5.7	32.2	30.2
10～19人	189	202	13	6.9	23.0	24.5
20～29人	127	118	△ 9	△ 7.1	15.5	14.3
30～49人	87	95	8	9.2	10.6	11.5
50～99人	83	84	1	1.2	10.1	10.2
100～299人	54	61	7	13.0	6.6	7.4
300人以上	16	16	0	0.0	2.0	1.9

(注) 平成29年は平成29年6月1日現在、平成30年は平成30年6月1日現在の数値。

図3 市郡別事業所数の構成比

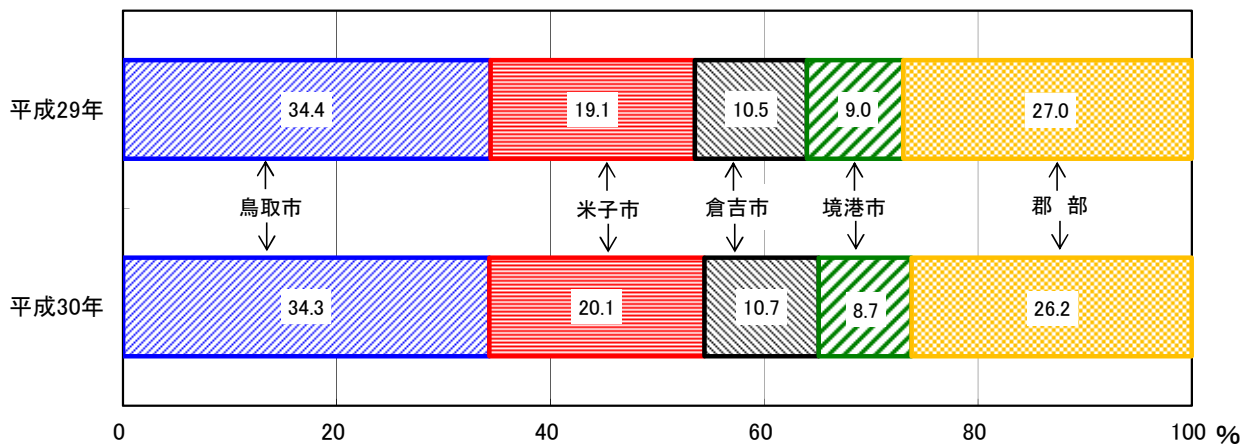

3 従業者数（従業者4人以上の事業所）

従業者数は33,874人で、前年に比べて1,149人増加（前年比3.5%増）し、3年連続の増加であった。

（1）産業別の状況

産業別の従業者数をみると、「食料品」が7,517人（構成比22.2%）で最も多く、次いで「電子部品・デバイス」が5,469人（同16.1%）、「電気機械」が3,731人（同11.0%）の順となっている。

前回と比べると、「電気機械」、「輸送用機械」など16産業は増加したが、「家具」、「窯業・土石」など8産業は減少した。

表4 産業別従業者数

（単位：人、%）

区 分	従 業 者 数		対 前 年		構 成 比		
	平成29年	平成30年	増減数	増減率	平成29年	平成30年	
合 計	32,725	33,874	1,149	3.5	100.0	100.0	
09 食 料 品	7,520	7,517	△ 3	0.0	23.0	22.2	09
10 飲料・たばこ・飼料	673	781	108	16.0	2.1	2.3	10
11 織 維	2,712	2,743	31	1.1	8.3	8.1	11
12 木 材	745	711	△ 34	△ 4.6	2.3	2.1	12
13 家 具	216	177	△ 39	△ 18.1	0.7	0.5	13
14 パ ル プ ・ 紙	1,802	1,803	1	0.1	5.5	5.3	14
15 印 刷	770	763	△ 7	△ 0.9	2.4	2.3	15
16 化 学	34	167	133	391.2	0.1	0.5	16
17 石 油 ・ 石 炭	61	57	△ 4	△ 6.6	0.2	0.2	17
18 プ ラ ス チ ッ ク	986	1,140	154	15.6	3.0	3.4	18
19 ゴ ム	213	227	14	6.6	0.7	0.7	19
20 皮 革	323	335	12	3.7	1.0	1.0	20
21 窯 業 ・ 土 石	569	533	△ 36	△ 6.3	1.7	1.6	21
22 鉄 鋼	701	734	33	4.7	2.1	2.2	22
23 非 鉄 金 属	71	64	△ 7	△ 9.9	0.2	0.2	23
24 金 属 製 品	1,984	2,128	144	7.3	6.1	6.3	24
25 は ん 用 機 械	173	213	40	23.1	0.5	0.6	25
26 生 産 用 機 械	1,527	1,512	△ 15	△ 1.0	4.7	4.5	26
27 業 務 用 機 械	552	593	41	7.4	1.7	1.8	27
28 電 子 部 品 ・ デ バ イ ス	5,377	5,469	92	1.7	16.4	16.1	28
29 電 気 機 械	3,531	3,731	200	5.7	10.8	11.0	29
30 情 報 通 信 機 械	503	562	59	11.7	1.5	1.7	30
31 輸 送 用 機 械	1,298	1,476	178	13.7	4.0	4.4	31
32 そ の 他 の 製 品	384	438	54	14.1	1.2	1.3	32

（注）平成29年は平成29年6月1日現在、平成30年は平成30年6月1日現在の数値。

図4 産業別従業者数の構成比

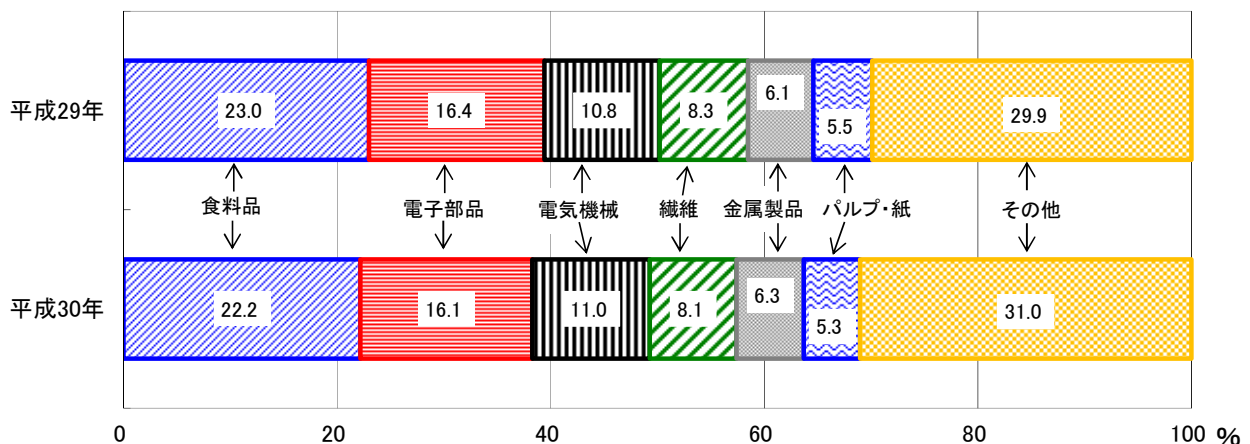

(2) 市郡別の状況

市郡別の従業者数をみると、市部が25,954人（構成比76.6%）で、郡部が7,920人（構成比23.4%）であった。

前年と比べると、市部が995人増加（前年比4.0%増）し、郡部が154人増加（同2.0%増）した。

(3) 従業者規模別の状況

従業者規模別の従業者数をみると、「100～299人」規模の事業所が9,591人（構成比28.3%）で最も多く、次いで「300人以上」の事業所が7,461人（同22.0%）の順となっている。

前年と比べると、「100～299人」、「30～49人」規模などの事業所は増加したが、「20～29人」、「50～99人」規模などの事業所は減少した。

表5 市郡別、従業者規模別従業者数

(単位：人、%)

区 分	従 業 者 数		対 前 年		構 成 比	
	平成29年	平成30年	増減数	増減率	平成29年	平成30年
県 計	32,725	33,874	1,149	3.5	100.0	100.0
(市 郡 別)						
市 部	24,959	25,954	995	4.0	76.3	76.6
鳥取市	11,538	12,201	663	5.7	35.3	36.0
米子市	6,453	6,559	106	1.6	19.7	19.4
倉吉市	3,729	3,974	245	6.6	11.4	11.7
境港市	3,239	3,220	△ 19	△ 0.6	9.9	9.5
郡 部	7,766	7,920	154	2.0	23.7	23.4
岩美郡	881	835	△ 46	△ 5.2	2.7	2.5
八頭郡	1,213	1,250	37	3.1	3.7	3.7
東伯郡	2,942	2,941	△ 1	0.0	9.0	8.7
西伯郡	2,355	2,547	192	8.2	7.2	7.5
日野郡	375	347	△ 28	△ 7.5	1.1	1.0
(従業者規模別)						
4～ 9人	1,672	1,585	△ 87	△ 5.2	5.1	4.7
10～ 19人	2,571	2,763	192	7.5	7.9	8.2
20～ 29人	3,088	2,869	△ 219	△ 7.1	9.4	8.5
30～ 49人	3,431	3,722	291	8.5	10.5	11.0
50～ 99人	6,000	5,883	△ 117	△ 2.0	18.3	17.4
100～299人	8,625	9,591	966	11.2	26.4	28.3
300人以上	7,338	7,461	123	1.7	22.4	22.0

(注) 平成29年は平成29年6月1日現在、平成30年は平成30年6月1日現在の数値。

図5 市郡別従業者数の構成比

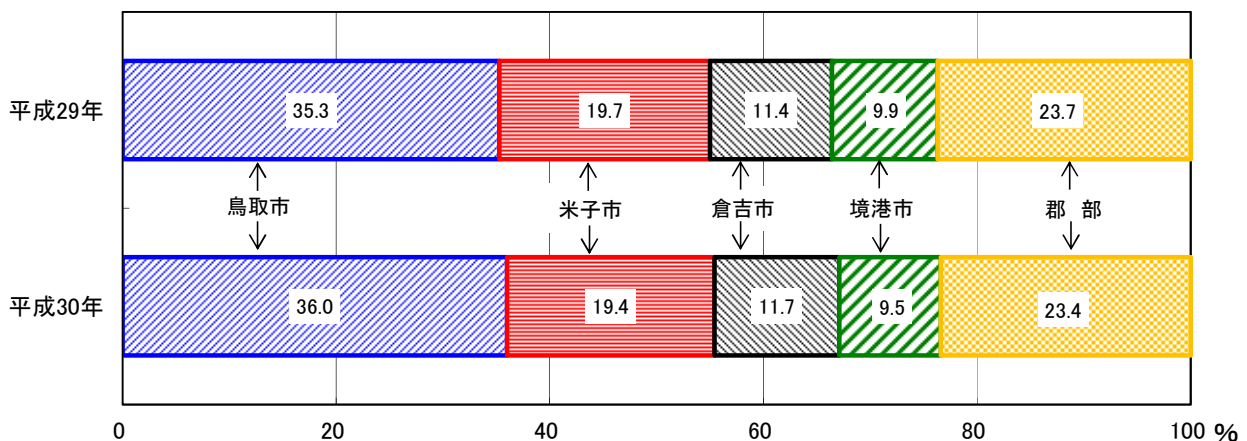

(4) 1事業所当たり従業者数

1事業所当たりの従業者数は、41.1人であった。

産業別にみると、「鉄鋼」が104.9人で最も多く、次いで「電子部品・デバイス」が94.3人、「皮革」が83.8人の順となっている。

前年と比べると、「化学」、「業務用機械」など18産業は増加したが、「非鉄金属」、「プラスチック」など6産業は減少した。

表6 1事業所当たり従業者数

(単位：人、%)

区 分	従 業 者 数		対 前 年		
	平成29年	平成30年	増減数	増減率	
合 計	39.9	41.1	1.2	3.0	
09 食 料 品	44.8	45.0	0.2	0.4	09
10 飲 料 ・ た ば こ ・ 飼 料	19.2	21.1	1.9	9.9	10
11 織 維	42.4	42.2	△ 0.2	△ 0.5	11
12 木 材	24.0	23.7	△ 0.3	△ 1.3	12
13 家 具	12.7	12.6	△ 0.1	△ 0.8	13
14 パ ル プ ・ 紙	47.4	48.7	1.3	2.7	14
15 印 刷	22.0	22.4	0.4	1.8	15
16 化 学	11.3	41.8	30.5	269.9	16
17 石 油 ・ 石 炭	7.6	8.1	0.5	6.6	17
18 プ ラ ス チ ッ ク	34.0	31.7	△ 2.3	△ 6.8	18
19 ゴ ム	26.6	28.4	1.8	6.8	19
20 皮 革	80.8	83.8	3.0	3.7	20
21 窯 業 ・ 土 石	14.2	14.8	0.6	4.2	21
22 鉄 鋼	100.1	104.9	4.8	4.8	22
23 非 鉄 金 属	71.0	64.0	△ 7.0	△ 9.9	23
24 金 属 製 品	29.6	30.0	0.4	1.4	24
25 は ん 用 機 械	13.3	14.2	0.9	6.8	25
26 生 産 用 機 械	27.3	28.5	1.2	4.4	26
27 業 務 用 機 械	50.2	65.9	15.7	31.3	27
28 電 子 部 品 ・ デ バ イ ス	91.1	94.3	3.2	3.5	28
29 電 気 機 械	50.4	48.5	△ 1.9	△ 3.8	29
30 情 報 通 信 機 械	62.9	70.3	7.4	11.8	30
31 輸 送 用 機 械	54.1	67.1	13.0	24.0	31
32 そ の 他 の 製 品	16.0	17.5	1.5	9.4	32

(注) 平成29年は平成29年6月1日現在、平成30年は平成30年6月1日現在の数値。

図6 1事業所当たり従業者数 (平成30年)

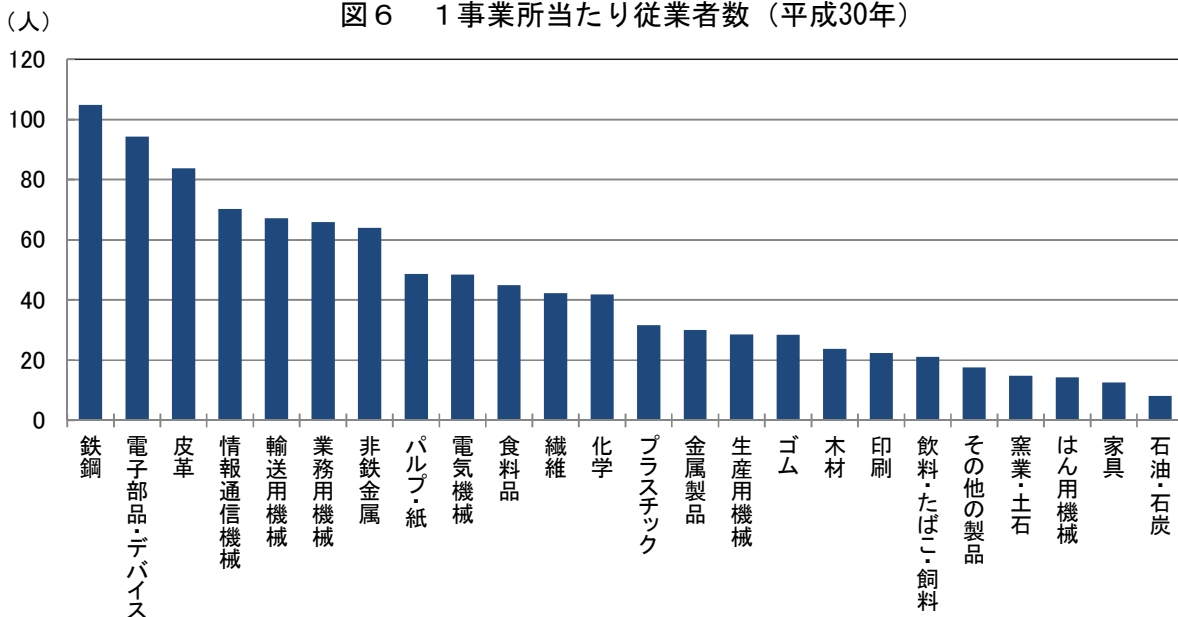

4 製造品出荷額等（従業者4人以上の事業所）

製造品出荷額等は8039億89百万円で、前年に比べて687億19百万円増加（前年比9.3%増）し、4年連続の増加であった。

（1）産業別の状況

産業別の製造品出荷額等をみると、「電子部品・デバイス」が1712億57百万円（構成比21.3%）で最も大きく、次いで「食料品」が1654億53百万円（同20.6%）、「パルプ・紙」が1006億46百万円（同12.5%）の順となっている。

前年と比べると、「電子部品・デバイス」、「電気機械」など17産業は増加したが、「窯業・土石」、「繊維」など5産業は減少した。

表7 産業別製造品出荷額等

（単位：百万円、%）

区 分	製造品出荷額等		対 前 年		構 成 比		
	平成28年	平成29年	増減額	増減率	平成28年	平成29年	
合 計	735,270	803,989	68,719	9.3	100.0	100.0	
09 食 料 品	160,290	165,453	5,163	3.2	21.8	20.6	09
10 飲料・たばこ・飼料	14,295	16,423	2,128	14.9	1.9	2.0	10
11 織 維	17,083	16,273	△ 810	△ 4.7	2.3	2.0	11
12 木 材	23,596	24,020	424	1.8	3.2	3.0	12
13 家 具	2,715	2,520	△ 195	△ 7.2	0.4	0.3	13
14 パ ル プ ・ 紙	94,942	100,646	5,704	6.0	12.9	12.5	14
15 印 刷	10,491	10,085	△ 406	△ 3.9	1.4	1.3	15
16 化 学	X	X	X	X	X	X	16
17 石 油 ・ 石 炭	2,677	2,667	△ 10	△ 0.4	0.4	0.3	17
18 プ ラ ス チ ッ ク	20,391	23,374	2,983	14.6	2.8	2.9	18
19 ゴ ム	2,221	2,225	4	0.2	0.3	0.3	19
20 皮 革	4,790	5,508	717	15.0	0.7	0.7	20
21 窯 業 ・ 土 石	12,021	10,932	△ 1,089	△ 9.1	1.6	1.4	21
22 鉄 鋼	16,265	16,339	74	0.5	2.2	2.0	22
23 非 鉄 金 属	X	X	X	X	X	X	23
24 金 属 製 品	40,278	40,291	13	0.0	5.5	5.0	24
25 は ん 用 機 械	2,001	2,515	515	25.7	0.3	0.3	25
26 生 産 用 機 械	28,641	31,667	3,026	10.6	3.9	3.9	26
27 業 務 用 機 械	5,243	7,588	2,344	44.7	0.7	0.9	27
28 電 子 部 品 ・ デ バ イ ス	144,140	171,257	27,117	18.8	19.6	21.3	28
29 電 気 機 械	86,608	96,674	10,067	11.6	11.8	12.0	29
30 情 報 通 信 機 械	16,814	23,021	6,207	36.9	2.3	2.9	30
31 輸 送 用 機 械	22,730	26,282	3,552	15.6	3.1	3.3	31
32 そ の 他 の 製 品	4,098	4,597	499	12.2	0.6	0.6	32

（注）平成28年は平成28年1年間、平成29年は平成29年1年間の数値。

図7 産業別製造品出荷額等の構成比

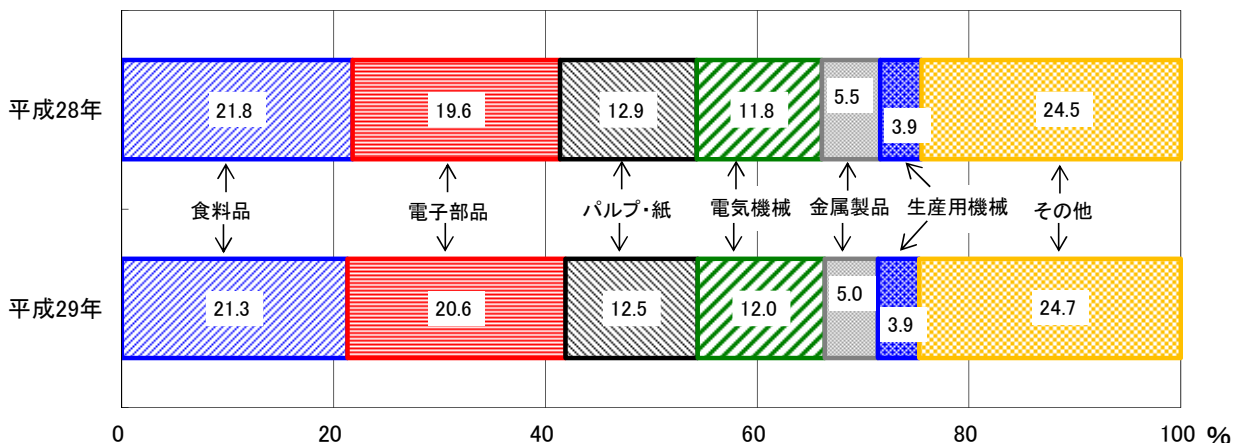

(2) 市郡別の状況

市郡別の製造品出荷額等をみると、市部が6638億24百万円（構成比82.6%）で、郡部が1401億65百万円（構成比17.4%）であった。

前年と比べると、市部が614億60百万円増加（前年比10.2%増）し、郡部が72億59百万円増加（同5.5%増）した。

(3) 従業者規模別の状況

従業者規模別の製造品出荷額等をみると、「300人以上」規模の事業所が2694億90百万円（構成比33.5%）、「100～299人」の事業所が2667億97百万円（同33.2%）の順となっている。

前年と比べると、「100～299人」、「50～99人」規模などの事業所は増加したが、「20～29人」、「30～49人」規模などの事業所は減少した。

表8 市郡別、従業者規模別製造品出荷額等

(単位：百万円、%)

区 分	製造品出荷額等		対 前 年		構 成 比	
	平成28年	平成29年	増減額	増減率	平成28年	平成29年
県 計	735,270	803,989	68,719	9.3	100.0	100.0
(市 郡 別)						
市 部	602,364	663,824	61,460	10.2	81.9	82.6
鳥取市	256,029	281,119	25,090	9.8	34.8	35.0
米子市	166,646	194,223	27,577	16.5	22.7	24.2
倉吉市	96,429	101,195	4,767	4.9	13.1	12.6
境港市	83,261	87,287	4,026	4.8	11.3	10.9
郡 部	132,906	140,165	7,259	5.5	18.1	17.4
岩美郡	12,831	12,872	42	0.3	1.7	1.6
八頭郡	13,624	14,060	437	3.2	1.9	1.7
東伯郡	55,841	59,820	3,979	7.1	7.6	7.4
西伯郡	44,834	46,272	1,438	3.2	6.1	5.8
日野郡	5,776	7,141	1,365	23.6	0.8	0.9
(従業者規模別)						
4～9人	16,501	16,422	△79	△0.5	2.2	2.0
10～19人	38,440	39,379	939	2.4	5.2	4.9
20～29人	37,665	36,021	△1,644	△4.4	5.1	4.5
30～49人	53,116	51,645	△1,471	△2.8	7.2	6.4
50～99人	112,880	124,234	11,355	10.1	15.4	15.5
100～299人	215,069	266,797	51,728	24.1	29.3	33.2
300人以上	261,599	269,490	7,891	3.0	35.6	33.5

(注) 平成28年は平成28年1年間、平成29年は平成29年1年間の数値。

図8 市郡別製造品出荷額等の構成比

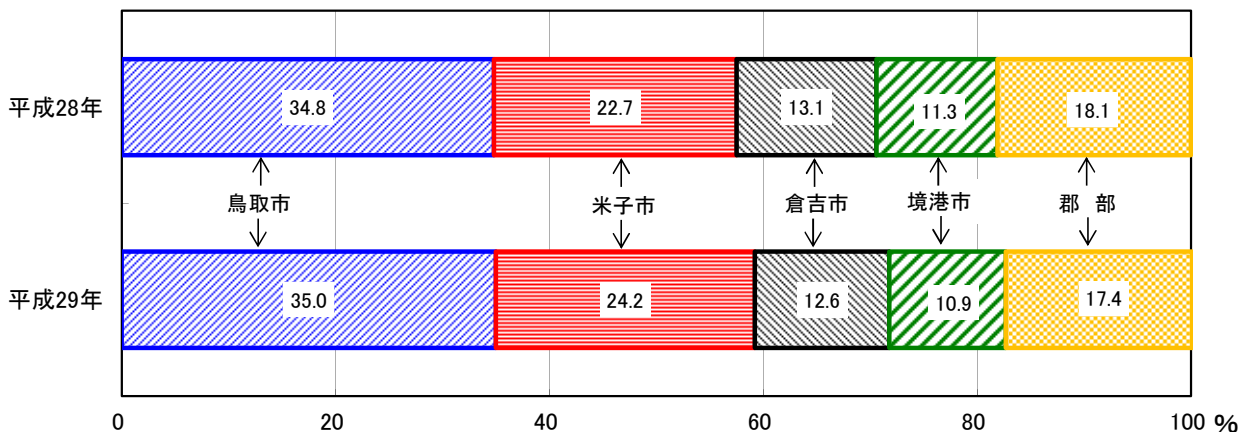

(4) 1事業所当たり製造品出荷額等

1事業所当たりの製造品出荷額等は、9億5846万円であった。

産業別にみると、「電子部品・デバイス」が29億5614万円以最大きく、次いで「情報通信機械」が28億1098万円、「パルプ・紙」が26億4780万円の順となっている。

前年と比べると、「情報通信機械」、「電子部品・デバイス」など18産業は増加したが、「プラスチック」、「金属製品」など4産業は減少した。

(5) 従業者1人当たり製造品出荷額等

従業者1人当たりの製造品出荷額等は、2334万円であった。

産業別にみると、「パルプ・紙」が5434万円以最大きく、次いで「石油・石炭」が4530万円、「情報通信機械」が4001万円の順となっている。

前年と比べると、「情報通信機械」、「電子部品・デバイス」など14産業は増加したが、「金属製品」、「ゴム」など8産業は減少した。

表9 1事業所当たり、従業者1人当たり製造品出荷額等

(単位：万円、%)

区 分	1事業所当たり製造品出荷額等				従業者1人当たり製造品出荷額等			
	平成28年	平成29年	増減額	増減率	平成28年	平成29年	増減額	増減率
合 計	87,969	95,846	7,877	9.0	2,204	2,334	130	5.9
09 食 料 品	93,064	96,573	3,509	3.8	2,079	2,145	66	3.2
10 飲料・たばこ・飼料	39,100	46,678	7,578	19.4	2,033	2,211	178	8.8
11 織 維	25,619	24,015	△ 1,604	△ 6.3	605	569	△ 36	△ 6.0
12 木 材	74,787	78,822	4,035	5.4	3,112	3,326	214	6.9
13 家 具	15,385	17,425	2,040	13.3	1,211	1,378	167	13.8
14 パ ル プ ・ 紙	244,402	264,780	20,378	8.3	5,154	5,434	280	5.4
15 印 刷	28,848	28,564	△ 284	△ 1.0	1,311	1,273	△ 38	△ 2.9
16 化 学	X	X	X	X	X	X	X	X
17 石 油 ・ 石 炭	32,729	36,885	4,156	12.7	4,292	4,530	238	5.5
18 プ ラ ス チ ッ ク	67,911	62,676	△ 5,235	△ 7.7	1,997	1,979	△ 18	△ 0.9
19 ゴ ム	26,472	26,510	38	0.1	994	934	△ 60	△ 6.0
20 皮 革	118,320	135,648	17,328	14.6	1,465	1,620	155	10.6
21 窯 業 ・ 土 石	29,255	29,543	288	1.0	2,057	1,995	△ 62	△ 3.0
22 鉄 鋼	227,931	228,526	595	0.3	2,276	2,179	△ 97	△ 4.3
23 非 鉄 金 属	X	X	X	X	X	X	X	X
24 金 属 製 品	58,137	54,897	△ 3,240	△ 5.6	1,963	1,832	△ 131	△ 6.7
25 は ん 用 機 械	14,780	16,134	1,354	9.2	1,111	1,136	25	2.3
26 生 産 用 機 械	50,039	58,766	8,727	17.4	1,835	2,060	225	12.3
27 業 務 用 機 械	45,951	82,040	36,089	78.5	916	1,245	329	35.9
28 電 子 部 品 ・ デ バ イ ス	244,388	295,614	51,226	21.0	2,682	3,135	453	16.9
29 電 気 機 械	121,707	124,201	2,494	2.0	2,413	2,563	150	6.2
30 情 報 通 信 機 械	207,637	281,098	73,461	35.4	3,302	4,001	699	21.2
31 輸 送 用 機 械	93,749	116,589	22,840	24.4	1,733	1,738	5	0.3
32 そ の 他 の 製 品	16,812	18,015	1,203	7.2	1,051	1,028	△ 23	△ 2.2

(注) 平成28年は平成28年1年間、平成29年は平成29年1年間の数値。

5 付加価値額（従業者4人以上の事業所）

付加価値額は 2553億49百万円で、前年に比べて192億46百万円増加（前年比8.2%増）し、2年ぶりに増加した。

（1）産業別の状況

産業別の付加価値額をみると、「食料品」が542億52百万円（構成比21.2%）で最も大きく、次いで「電子部品・デバイス」が441億42百万円（同17.3%）、「パルプ・紙」が306億37百万円（同12.0%）の順となっている。

前年と比べると、「パルプ・紙」、「電気機械」など15産業は増加したが、「電子部品・デバイス」、「窯業・土石」など7産業は減少した。

表10 産業別付加価値額

（単位：百万円、%）

区 分	付加価値額		対 前 年		構 成 比	
	平成28年	平成29年	増減額	増減率	平成28年	平成29年
合 計	236,103	255,349	19,246	8.2	100.0	100.0
09 食 料 品	52,201	54,252	2,050	3.9	22.1	21.2
10 飲料・たばこ・飼料	7,370	8,400	1,031	14.0	3.1	3.3
11 織 維	8,622	8,325	△ 297	△ 3.4	3.7	3.3
12 木 材	4,704	4,510	△ 195	△ 4.1	2.0	1.8
13 家 具	1,137	990	△ 147	△ 13.0	0.5	0.4
14 パ ル プ ・ 紙	23,364	30,637	7,273	31.1	9.9	12.0
15 印 刷	4,821	4,615	△ 205	△ 4.3	2.0	1.8
16 化 学	X	X	X	X	X	X
17 石 油 ・ 石 炭	736	1,068	333	45.2	0.3	0.4
18 プ ラ ス チ ッ ク	8,908	10,303	1,395	15.7	3.8	4.0
19 ゴ ム	1,275	1,281	6	0.5	0.5	0.5
20 皮 革	1,039	1,142	103	9.9	0.4	0.4
21 窯 業 ・ 土 石	4,276	3,638	△ 638	△ 14.9	1.8	1.4
22 鉄 鋼	4,782	4,209	△ 573	△ 12.0	2.0	1.6
23 非 鉄 金 属	X	X	X	X	X	X
24 金 属 製 品	15,619	16,929	1,310	8.4	6.6	6.6
25 は ん 用 機 械	990	1,188	197	19.9	0.4	0.5
26 生 産 用 機 械	10,752	10,763	12	0.1	4.6	4.2
27 業 務 用 機 械	2,205	3,285	1,081	49.0	0.9	1.3
28 電 子 部 品 ・ デ バ イ ス	45,865	44,142	△ 1,724	△ 3.8	19.4	17.3
29 電 気 機 械	22,732	26,165	3,433	15.1	9.6	10.2
30 情 報 通 信 機 械	3,401	6,822	3,421	100.6	1.4	2.7
31 輸 送 用 機 械	8,215	8,340	126	1.5	3.5	3.3
32 そ の 他 の 製 品	1,947	2,073	126	6.5	0.8	0.8

（注）平成28年は平成28年1年間、平成29年は平成29年1年間の数値。

(2) 市郡別の状況

市郡別の付加価値額をみると、市部が2036億95百万円（構成比79.8%）で、郡部が516億54百万円（構成比20.2%）であった。

前年と比べると、市部が142億59百万円増加（前年比7.5%増）し、郡部が49億87百万円増加（同10.7%増）した。

(3) 従業者規模別の状況

従業者規模別の付加価値額をみると、「300人以上」規模の事業所が803億27百万円（構成比31.5%）、「100～299人」の事業所が723億76百万円（同28.3%）の順となっている。

前年と比べると、「100～299人」、「300人以上」規模などの事業所は増加したが、「20～29人」、「30～49人」規模の事業所は減少した。

表 1 1 市町村別、従業者規模別付加価値額

(単位：百万円、%)

区 分	付加価値額		対 前 年		構 成 比	
	平成28年	平成29年	増減額	増減率	平成28年	平成29年
県 計	236,103	255,349	19,246	8.2	100.0	100.0
(市 郡 別)						
市 部	189,436	203,695	14,259	7.5	80.2	79.8
鳥取市	81,212	87,121	5,909	7.3	34.4	34.1
米子市	52,048	59,832	7,784	15.0	22.0	23.4
倉吉市	35,660	34,511	△ 1,149	△ 3.2	15.1	13.5
境港市	20,516	22,231	1,715	8.4	8.7	8.7
郡 部	46,667	51,654	4,987	10.7	19.8	20.2
岩美郡	4,769	4,886	117	2.5	2.0	1.9
八頭郡	5,876	5,939	63	1.1	2.5	2.3
東伯郡	17,444	19,335	1,891	10.8	7.4	7.6
西伯郡	16,098	17,827	1,729	10.7	6.8	7.0
日野郡	2,480	3,667	1,186	47.8	1.1	1.4
(従業者規模別)						
4～9人	7,683	8,246	562	7.3	3.3	3.2
10～19人	16,115	16,131	16	0.1	6.8	6.3
20～29人	16,069	15,537	△ 532	△ 3.3	6.8	6.1
30～49人	19,494	19,323	△ 170	△ 0.9	8.3	7.6
50～99人	42,091	43,408	1,317	3.1	17.8	17.0
100～299人	59,334	72,376	13,042	22.0	25.1	28.3
300人以上	75,316	80,327	5,011	6.7	31.9	31.5

(注) 平成28年は平成28年1年間、平成29年は平成29年1年間の数値。

(4) 1事業所当たり付加価値額

1事業所当たりの付加価値額は、3億951万円であった。

産業別にみると、「情報通信機械」が8億5278万円で最も大きく、次いで「パルプ・紙」が8億2803万円、「電子部品・デバイス」が7億6106万円の順となっている。

前年と比べると、「情報通信機械」、「パルプ・紙」など15産業は増加したが、「鉄鋼」、「プラスチック」など7産業は減少した。

(5) 従業者1人当たり付加価値額

従業者1人当たりの付加価値額は、754万円であった。

産業別にみると、「石油・石炭」が1874万円で最も大きく、次いで「パルプ・紙」が1699万円、「情報通信機械」が1214万円の順となっている。

前年と比べると、「石油・石炭」、「情報通信機械」など12産業は増加したが、「鉄鋼」、「窯業・土石」など10産業は減少した。

表12 1事業所当たり及び従業者1人当たり付加価値額

(単位：万円、%)

区 分	1事業所当たり付加価値額				従業者1人当たり付加価値額			
	平成28年	平成29年	増減額	増減率	平成28年	平成29年	増減額	増減率
合 計	28,793	30,951	2,158	7.5	721	754	33	4.6
09 食 料 品	31,072	32,486	1,414	4.6	694	722	28	4.0
10 飲料・たばこ・飼料	21,056	22,703	1,647	7.8	1,095	1,076	△ 19	△ 1.7
11 織 維	13,472	12,807	△ 665	△ 4.9	318	303	△ 15	△ 4.7
12 木 材	15,175	15,032	△ 143	△ 0.9	631	634	3	0.5
13 家 具	6,688	7,069	381	5.7	526	559	33	6.3
14 パ ル プ ・ 紙	61,485	82,803	21,318	34.7	1,297	1,699	402	31.0
15 印 刷	13,774	13,575	△ 199	△ 1.4	626	605	△ 21	△ 3.4
16 化 学	X	X	X	X	X	X	X	X
17 石 油 ・ 石 炭	9,195	15,264	6,069	66.0	1,206	1,874	668	55.4
18 プ ラ ス チ ッ ク	30,719	28,620	△ 2,099	△ 6.8	903	904	1	0.1
19 ゴ ム	15,934	16,008	74	0.5	598	564	△ 34	△ 5.7
20 皮 革	25,977	28,558	2,581	9.9	322	341	19	5.9
21 窯 業 ・ 土 石	10,691	10,107	△ 584	△ 5.5	752	683	△ 69	△ 9.2
22 鉄 鋼	68,314	60,128	△ 8,186	△ 12.0	682	573	△ 109	△ 16.0
23 非 鉄 金 属	X	X	X	X	X	X	X	X
24 金 属 製 品	23,312	23,844	532	2.3	787	796	9	1.1
25 は ん 用 機 械	7,617	7,918	301	4.0	572	558	△ 14	△ 2.4
26 生 産 用 機 械	19,200	20,308	1,108	5.8	704	712	8	1.1
27 業 務 用 機 械	20,043	36,504	16,461	82.1	399	554	155	38.8
28 電 子 部 品 ・ デ バ イ ス	77,738	76,106	△ 1,632	△ 2.1	853	807	△ 46	△ 5.4
29 電 気 機 械	32,475	33,981	1,506	4.6	644	701	57	8.9
30 情 報 通 信 機 械	42,510	85,278	42,768	100.6	676	1,214	538	79.6
31 輸 送 用 機 械	34,228	37,911	3,683	10.8	633	565	△ 68	△ 10.7
32 そ の 他 の 製 品	8,111	8,291	180	2.2	507	473	△ 34	△ 6.7

(注) 平成28年は平成28年1年間、平成29年は平成29年1年間の数値。

6 現金給与総額（従業者4人以上の事業所）

現金給与総額は1156億2百万円で、前年に比べて46億29百万円増加（前年比4.2%増）し、4年連続の増加であった。

（1）産業別の状況

産業別の現金給与総額をみると、「電子部品・デバイス」が245億73百万円（構成比21.3%）で最も大きく、次いで「食料品」が223億33百万円（同19.3%）、「電気機械」が127億14百万円（同11.0%）の順となっている。

前年と比べると、「電気機械」、「金属製品」など15産業は増加したが、「印刷」、「家具」など6産業は減少した。また「窯業・土石」は増減がなかった。

表13 産業別現金給与総額

（単位：百万円、%）

区 分	現金給与総額		対 前 年		構 成 比	
	平成28年	平成29年	増減額	増減率	平成28年	平成29年
合 計	110,974	115,602	4,629	4.2	100.0	100.0
09 食 料 品	21,755	22,333	578	2.7	19.6	19.3
10 飲料・たばこ・飼料	2,427	2,921	494	20.3	2.2	2.5
11 織 維	5,527	5,791	263	4.8	5.0	5.0
12 木 材	2,723	2,677	△ 46	△ 1.7	2.5	2.3
13 家 具	622	508	△ 114	△ 18.3	0.6	0.4
14 パ ル プ ・ 紙	7,701	7,661	△ 39	△ 0.5	6.9	6.6
15 印 刷	2,378	2,165	△ 213	△ 8.9	2.1	1.9
16 化 学	X	X	X	X	X	X
17 石 油 ・ 石 炭	248	225	△ 23	△ 9.1	0.2	0.2
18 プ ラ ス チ ッ ク	3,017	3,445	427	14.2	2.7	3.0
19 ゴ ム	599	627	28	4.7	0.5	0.5
20 皮 革	914	995	81	8.9	0.8	0.9
21 窯 業 ・ 土 石	1,681	1,681	0	0.0	1.5	1.5
22 鉄 鋼	2,740	2,751	11	0.4	2.5	2.4
23 非 鉄 金 属	X	X	X	X	X	X
24 金 属 製 品	6,771	7,353	583	8.6	6.1	6.4
25 は ん 用 機 械	554	698	144	26.0	0.5	0.6
26 生 産 用 機 械	5,418	5,691	273	5.0	4.9	4.9
27 業 務 用 機 械	1,468	1,628	161	10.9	1.3	1.4
28 電 子 部 品 ・ デ バ イ ス	24,664	24,573	△ 92	△ 0.4	22.2	21.3
29 電 気 機 械	11,554	12,714	1,160	10.0	10.4	11.0
30 情 報 通 信 機 械	2,196	2,436	240	10.9	2.0	2.1
31 輸 送 用 機 械	4,777	4,844	67	1.4	4.3	4.2
32 そ の 他 の 製 品	860	1,107	247	28.8	0.8	1.0

（注）平成28年は平成28年1年間、平成29年は平成29年1年間の数値。

(2) 従業者1人当たり現金給与額

従業者1人当たりの現金給与額は、324万円であった。

産業別にみると、「電子部品・デバイス」が416万円で最も大きく、次いで「パルプ・紙」が405万円、「石油・石炭」が395万円の順となっている。

前年と比べると、「情報通信機械」、「その他の製品」など14産業は増加したが、「輸送用機械」、「鉄鋼」など8産業は減少した。

また、従業者規模別にみると、「300人以上」規模の事業所が420万円で最も大きく、次いで「100～299人」の事業所が322万円となっている。

表14 従業者1人当たり現金給与額

(単位：万円、%)

区 分	現金給与額		対前年	
	平成28年	平成29年	増減額	増減率
合 計	321	324	3	0.9
09 食 料 品	277	284	7	2.5
10 飲料・たばこ・飼料	349	358	9	2.6
11 織 維	198	208	10	5.1
12 木 材	365	370	5	1.4
13 家 具	288	286	△ 2	△ 0.7
14 パ ル プ ・ 紙	403	405	2	0.5
15 印 刷	291	277	△ 14	△ 4.8
16 化 学	X	X	X	X
17 石 油 ・ 石 炭	406	395	△ 11	△ 2.7
18 プ ラ ス チ ッ ク	298	295	△ 3	△ 1.0
19 ゴ ム	261	259	△ 2	△ 0.8
20 皮 革	269	281	12	4.5
21 窯 業 ・ 土 石	294	311	17	5.8
22 鉄 鋼	387	372	△ 15	△ 3.9
23 非 鉄 金 属	X	X	X	X
24 金 属 製 品	331	333	2	0.6
25 は ん 用 機 械	320	328	8	2.5
26 生 産 用 機 械	345	369	24	7.0
27 業 務 用 機 械	251	261	10	4.0
28 電 子 部 品 ・ デ バ イ ス	426	416	△ 10	△ 2.3
29 電 気 機 械	296	308	12	4.1
30 情 報 通 信 機 械	334	373	39	11.7
31 輸 送 用 機 械	362	318	△ 44	△ 12.2
32 そ の 他 の 製 品	219	247	28	12.8
(従業者規模別)				
4～ 9人	253	263	10	4.0
10～ 19人	253	257	4	1.6
20～ 29人	264	274	10	3.8
30～ 49人	273	265	△ 8	△ 2.9
50～ 99人	299	314	15	5.0
100～ 299人	318	322	4	1.3
300人以上	429	420	△ 9	△ 2.1

(注) 平成28年は平成28年1年間、平成29年は平成29年1年間の数値。

7 原材料使用額等（従業者4人以上の事業所）

原材料使用額等は5102億35百万円で、前年に比べて518億43百万円増加（前年比11.3%増加）し、2年連続の増加であった。

（1）産業別の状況

産業別の原材料使用額等をみると、「電子部品・デバイス」が1207億31百万円（構成比23.7%）で最も大きく、次いで「食料品」が1035億10百万円（同20.3%）、「電気機械」が682億17百万円（同13.4%）の順となっている。

前年と比べると、「電子部品・デバイス」、「電気機械」など17産業は増加したが、「窯業・土石」、「繊維」など5産業は減少した。

表15 産業別原材料使用額等

（単位：百万円、%）

区 分	原材料使用額等		対 前 年		構 成 比	
	平成28年	平成29年	増減額	増減率	平成28年	平成29年
合 計	458,391	510,235	51,843	11.3	100.0	100.0
09 食 料 品	101,782	103,510	1,728	1.7	22.2	20.3
10 飲料・たばこ・飼料	5,277	6,733	1,456	27.6	1.2	1.3
11 繊 維	7,400	6,916	△ 483	△ 6.5	1.6	1.4
12 木 材	17,335	18,433	1,097	6.3	3.8	3.6
13 家 具	1,400	1,438	38	2.7	0.3	0.3
14 パ ル プ ・ 紙	59,727	62,184	2,457	4.1	13.0	12.2
15 印 刷	5,078	4,876	△ 202	△ 4.0	1.1	1.0
16 化 学	X	X	X	X	X	X
17 石 油 ・ 石 炭	1,883	1,514	△ 369	△ 19.6	0.4	0.3
18 プ ラ ス チ ッ ク	10,325	11,835	1,510	14.6	2.3	2.3
19 ゴ ム	802	803	1	0.1	0.2	0.2
20 皮 革	3,737	4,195	458	12.3	0.8	0.8
21 窯 業 ・ 土 石	7,607	6,868	△ 739	△ 9.7	1.7	1.3
22 鉄 鋼	10,211	10,916	705	6.9	2.2	2.1
23 非 鉄 金 属	X	X	X	X	X	X
24 金 属 製 品	21,024	20,984	△ 39	△ 0.2	4.6	4.1
25 は ん 用 機 械	931	1,233	301	32.4	0.2	0.2
26 生 産 用 機 械	16,808	19,408	2,600	15.5	3.7	3.8
27 業 務 用 機 械	2,668	3,811	1,143	42.8	0.6	0.7
28 電 子 部 品 ・ デ バ イ ス	91,978	120,731	28,753	31.3	20.1	23.7
29 電 気 機 械	61,481	68,217	6,736	11.0	13.4	13.4
30 情 報 通 信 機 械	13,066	15,576	2,510	19.2	2.9	3.1
31 輸 送 用 機 械	14,227	15,840	1,613	11.3	3.1	3.1
32 そ の 他 の 製 品	2,023	2,126	103	5.1	0.4	0.4

（注）平成27年は平成27年1年間、平成28年は平成28年1年間の数値。

(2) 市郡別の状況

市郡別の原材料使用額等をみると、市部が4287億円9百万円（構成比84.0%）で、郡部が815億25百万円（構成比16.0%）であった。

前年と比べると、市部が495億9百万円増加（前年比13.1%増）し、郡部が23億34百万円増加（同2.9%増）した。

(3) 従業者規模別の状況

従業者規模別の原材料使用額等をみると、「100～299人」の事業所が1836億65百万円（同36.0%）、「300人以上」規模の事業所が1761億72百万円（構成比34.5%）の順となっている。

前年と比べると、「100～299人」、「300人以上」規模などの事業所は増加したが、「30～49人」、「20～29人」規模などの事業所は減少した。

表 1 6 市郡別、従業者規模別原材料使用額等

(単位：百万円、%)

区 分	原材料使用額等		対 前 年		構 成 比	
	平成28年	平成29年	増減額	増減率	平成28年	平成29年
県 計	458,391	510,235	51,843	11.3	100.0	100.0
(市 郡 別)						
市 部	379,200	428,709	49,509	13.1	82.7	84.0
鳥取市	165,400	182,365	16,965	10.3	36.1	35.7
米子市	98,635	123,147	24,512	24.9	21.5	24.1
倉吉市	55,575	62,008	6,433	11.6	12.1	12.2
境港市	59,590	61,189	1,599	2.7	13.0	12.0
郡 部	79,191	81,525	2,334	2.9	17.3	16.0
岩美郡	7,181	7,273	93	1.3	1.6	1.4
八頭郡	6,945	7,376	431	6.2	1.5	1.4
東伯郡	35,896	37,863	1,968	5.5	7.8	7.4
西伯郡	26,608	25,877	△ 732	△ 2.8	5.8	5.1
日野郡	2,561	3,136	574	22.4	0.6	0.6
(従業者規模別)						
4～ 9人	8,109	7,468	△ 641	△ 7.9	1.8	1.5
10～ 19人	21,053	21,928	875	4.2	4.6	4.3
20～ 29人	20,218	19,174	△ 1,044	△ 5.2	4.4	3.8
30～ 49人	30,178	28,005	△ 2,173	△ 7.2	6.6	5.5
50～ 99人	64,817	73,824	9,006	13.9	14.1	14.5
100～299人	147,048	183,665	36,617	24.9	32.1	36.0
300人以上	166,968	176,172	9,204	5.5	36.4	34.5

(注) 平成28年は平成28年1年間、平成29年は平成29年1年間の数値。

(4) 原材料率

原材料率は 64.3%であり、前年に比べて0.3ポイント増加した。

産業別にみると、「木材」と「皮革」が77.7%で最も大きく、次いで「電気機械」が70.8%の順となっている。

前年と比べると、「電子部品・デバイス」、「家具」など10産業は増加したが、「石油・石炭」、「情報通信機械」など10産業は減少した。また「プラスチック」と「皮革」は増減がなかった。

表 1 7 産業別原材料率

(単位：%、ポイント)

区 分	原 材 料 率		対 前 年
	平成28年	平成29年	増減ポイント
合 計	64.0	64.3	0.3
09 食 料 品	64.6	63.9	△ 0.7
10 飲料・たばこ・飼料	38.8	39.0	0.2
11 織 維	45.0	44.1	△ 0.9
12 木 材	76.0	77.7	1.7
13 家 具	55.0	59.0	4.0
14 パ ル プ ・ 紙	67.9	63.4	△ 4.5
15 印 刷	50.2	50.3	0.1
16 化 学	X	X	X
17 石 油 ・ 石 炭	71.9	58.6	△ 13.3
18 プ ラ ス チ ッ ク	52.5	52.5	0.0
19 ゴ ム	37.8	38.0	0.2
20 皮 革	77.7	77.7	0.0
21 窯 業 ・ 土 石	63.8	65.0	1.2
22 鉄 鋼	65.2	68.6	3.4
23 非 鉄 金 属	X	X	X
24 金 属 製 品	55.5	53.8	△ 1.7
25 は ん 用 機 械	48.5	50.9	2.4
26 生 産 用 機 械	59.7	62.4	2.7
27 業 務 用 機 械	53.0	50.7	△ 2.3
28 電 子 部 品 ・ デ バ イ ス	64.4	70.6	6.2
29 電 気 機 械	71.7	70.8	△ 0.9
30 情 報 通 信 機 械	77.9	68.7	△ 9.2
31 輸 送 用 機 械	62.4	62.0	△ 0.4
32 そ の 他 の 製 品	49.8	46.9	△ 2.9

(注) 平成28年は平成28年1年間、平成29年は平成29年1年間の数値。

8 在庫額（従業者30人以上の事業所）

平成29年末の在庫額は730億54百万円で、年初に比べて59億12百万円増加した。

（1）在庫額の内訳

年末在庫額の内訳をみると、「原材料・燃料」が315億53百万円で最も大きく、次いで「半製品・仕掛品」が214億77百万円、「製造品」が200億24百万円の順となっている。

（2）産業別の状況

産業別の年末在庫額をみると、「電子部品・デバイス」が169億24百万円で最も大きく、次いで「電気機械」が132億64百万円、「食料品」が119億92百万円の順となっている。

年間増減額は、「電気機械」、「食料品」など9産業は増加したが、「電子部品・デバイス」、「輸送用機械」の6産業は減少した。

表18 産業別在庫額

（単位：百万円）

区 分	合 計		製 造 品		半製品・仕掛品		原材料・燃料	
	年末 在庫額	年間 増減額	年末 在庫額	年間 増減額	年末 在庫額	年間 増減額	年末 在庫額	年間 増減額
合 計	73,054	5,912	20,024	1,767	21,477	565	31,553	3,580
09 食 料 品	11,992	1,290	4,828	752	1,853	67	5,311	472
10 飲料・たばこ・飼料	468	7	353	△ 2	26	0	89	9
11 織 維	1,432	125	247	80	441	△ 3	744	47
12 木 材	2,063	105	475	27	538	52	1,050	26
13 家 具	X	X	X	X	X	X	X	X
14 パ ル プ ・ 紙	8,295	566	2,921	98	1,091	0	4,283	468
15 印 刷	272	△ 12	117	△ 21	62	△ 5	93	14
16 化 学	X	X	X	X	X	X	X	X
17 石 油 ・ 石 炭	—	—	—	—	—	—	—	—
18 プ ラ ス チ ッ ク	1,350	46	446	68	269	△ 74	635	52
19 ゴ ム	X	X	X	X	X	X	X	X
20 皮 革	X	X	X	X	X	X	X	X
21 窯 業 ・ 土 石	498	X	432	X	9	X	58	X
22 鉄 鋼	1,623	△ 54	213	△ 36	1,190	△ 39	221	21
23 非 鉄 金 属	X	X	X	X	X	X	X	X
24 金 属 製 品	3,330	△ 35	583	16	1,701	△ 8	1,045	△ 43
25 は ん 用 機 械	—	—	—	—	—	—	—	—
26 生 産 用 機 械	4,478	161	657	△ 2	2,872	△ 23	948	185
27 業 務 用 機 械	972	284	385	90	159	44	428	150
28 電 子 部 品 ・ デ バ イ ス	16,924	△ 511	5,374	247	4,840	△ 667	6,710	△ 91
29 電 気 機 械	13,264	2,989	1,380	△ 161	4,568	821	7,316	2,329
30 情 報 通 信 機 械	1,649	△ 50	431	133	124	36	1,094	△ 219
31 輸 送 用 機 械	1,555	△ 217	158	△ 37	755	△ 61	642	△ 118
32 そ の 他 の 製 品	282	X	151	X	79	X	52	X

（注）平成29年の年末または1年間の数値。

9 有形固定資産の投資総額（従業者30人以上の事業所）

有形固定資産の投資総額は 605億73百万円で、前年に比べて171億95百万円増加（前年比39.6%増）した。

表 19 資産別有形固定資産の投資総額

区 分	(単位：百万円、%)			
	平成28年	平成29年	対 前 年	
			増減額	増減率
合 計	43,378	60,573	17,195	39.6
土 地	1,245	895	△ 350	△ 28.1
土地以外のもの	31,208	53,049	21,842	70.0
建設仮勘定増減額	10,926	6,629	△ 4,297	△ 39.3

(注) 平成28年は平成28年1年間、平成29年は平成29年1年間の数値。

(1) 産業別の状況

産業別の有形固定資産の投資総額をみると、「飲料・たばこ・飼料」が246億27百万円で最も大きく、次いで「電子部品・デバイス」が141億59百万円、「食料品」が50億32百万円の順となっている。

前年と比べると、「飲料・たばこ・飼料」、「電子部品・デバイス」など7産業は増加したが、「パルプ・紙」、「輸送用機械」など8産業は減少した。

(2) 1事業所当たり有形固定資産の投資総額

1事業所当たりの有形固定資産の投資総額は、2億3661万円であった。

産業別にみると、「飲料・たばこ・飼料」が41億442百万円で最も大きく、次いで「電子部品・デバイス」が4億5673百万円、「輸送用機械」が2億3017百万円の順となっている。

表 20 産業別有形固定資産の投資総額

区 分	(単位：百万円、%)				(単位：万円、%)			
	有形固定資産投資総額				1事業所当たり			
	平成28年	平成29年	増減額	増減率	平成28年	平成29年	増減額	増減率
合 計	43,378	60,573	17,195	39.6	18,074	23,661	5,587	30.9
09 食 料 品	3,984	5,032	1,048	26.3	6,869	8,676	1,807	26.3
10 飲料・たばこ・飼料	3,775	24,627	20,851	552.3	75,508	410,442	334,934	443.6
11 織 維	358	352	△ 6	△ 1.8	1,791	1,675	△ 116	△ 6.5
12 木 材	922	523	△ 398	△ 43.2	18,435	8,723	△ 9,712	△ 52.7
13 家 具	X	X	X	X	X	X	X	X
14 パ ル プ ・ 紙	8,945	1,844	△ 7,101	△ 79.4	81,320	15,370	△ 65,950	△ 81.1
15 印 刷	88	158	70	80.1	878	1,438	560	63.8
16 化 学	—	X	X	—	—	X	X	—
17 石 油 ・ 石 炭	—	—	—	—	—	—	—	—
18 プ ラ ス チ ッ ク	582	405	△ 177	△ 30.4	5,287	3,113	△ 2,174	△ 41.1
19 ゴ ム	X	X	X	X	X	X	X	X
20 皮 革	X	X	X	X	X	X	X	X
21 窯 業 ・ 土 石	X	51	X	X	X	1,706	X	X
22 鉄 鋼	1,966	787	△ 1,180	△ 60.0	49,162	19,666	△ 29,496	△ 60.0
23 非 鉄 金 属	X	X	X	X	X	X	X	X
24 金 属 製 品	1,351	1,276	△ 75	△ 5.6	6,757	6,381	△ 376	△ 5.6
25 は ん 用 機 械	—	—	—	—	—	—	—	—
26 生 産 用 機 械	538	2,102	1,564	291.0	3,840	16,168	12,328	321.0
27 業 務 用 機 械	112	891	780	699.4	2,230	14,857	12,627	566.2
28 電 子 部 品 ・ デ バ イ ス	11,555	14,159	2,604	22.5	41,269	45,673	4,404	10.7
29 電 気 機 械	2,376	1,819	△ 558	△ 23.5	8,802	6,271	△ 2,531	△ 28.8
30 情 報 通 信 機 械	138	375	237	171.4	4,610	12,513	7,903	171.4
31 輸 送 用 機 械	5,921	2,072	△ 3,850	△ 65.0	65,792	23,017	△ 42,775	△ 65.0
32 そ の 他 の 製 品	X	378	X	X	X	9,447	X	X

(注) 平成28年は平成28年1年間、平成29年は平成29年1年間の数値。

10 工業用水、工業用地（従業者30人以上の事業所）

（1）工業用水

1日当たりの工業用水量（淡水の合計）は、157,418m³であった。

水源別にみると、「その他の淡水〔河川や湖沼から取水する水など〕」が92,834m³（構成比59.0%）で最も大きく、次いで「井戸水」が39,938m³（同25.4%）、「工業用水道」の19,117m³（同12.1%）の順となっている。

表 2 1 水源別 1日当たり用水量

（単位：m³、%）

	1日当たり用水量		対前年		構成比	
	平成28年	平成29年	増減量	増減率	平成28年	平成29年
淡水合計	155,969	157,418	1,449	0.9	100.0	100.0
工業用水道	18,402	19,117	715	3.9	11.8	12.1
上水道	5,200	5,529	329	6.3	3.3	3.5
井戸水	38,566	39,938	1,372	3.6	24.7	25.4
その他の淡水	93,801	92,834	△ 967	△ 1.0	60.1	59.0

（注）平成28年は平成28年1年間、平成29年は平成29年1年間の数値。

（2）工業用地

工業用地（敷地面積）の合計は、5,191,142m²であった。

また、1事業所当たりの敷地面積は、20,278m²であった。

表 2 2 工業用地面積

（単位：m²、%）

区 分	平成29年	平成30年	対前年	
			増減面積	増減率
敷地面積の合計	4,999,525	5,191,142	191,617	3.8
1事業所当たり面積	20,831	20,278	△ 553	△ 2.7

（注）平成29年は平成29年6月1日現在、平成30年は平成30年6月1日現在の数値。

11 品目別製造品出荷額（従業者4人以上の事業所）

品目別製造品出荷額は6816億89百万円で、前年に比べて356億91百万円増加（前年比5.5%増）した。

（1）産業別の状況

品目別製造品出荷額を産業別にみると、「食料品」が1400億35百万円（構成比20.5%）で最も大きく、次いで「電子部品・デバイス」が1282億41百万円（同18.8%）、「パルプ・紙」が919億71百万円（同13.5%）の順となっている。

前年と比べると、「電気機械」、「情報通信機械」など18産業は増加したが、「繊維」、「印刷」など6産業は減少した。

表23 品目別製造品出荷額

（単位：百万円、%）

区 分	品目別製造品出荷額		対 前 年		構 成 比	
	平成28年	平成29年	増減額	増減率	平成28年	平成29年
合 計	645,997	681,689	35,691	5.5	100.0	100.0
09 食 料 品	137,398	140,035	2,638	1.9	21.3	20.5
10 飲料・たばこ・飼料	10,472	11,158	687	6.6	1.6	1.6
11 織 維	12,708	12,304	△ 404	△ 3.2	2.0	1.8
12 木 材	22,441	22,874	434	1.9	3.5	3.4
13 家 具	2,468	2,334	△ 133	△ 5.4	0.4	0.3
14 パ ル プ ・ 紙	89,321	91,971	2,650	3.0	13.8	13.5
15 印 刷	10,047	9,676	△ 372	△ 3.7	1.6	1.4
16 化 学	676	1,417	740	109.4	0.1	0.2
17 石 油 ・ 石 炭	2,259	2,339	79	3.5	0.3	0.3
18 プ ラ ス チ ッ ク	19,016	21,272	2,256	11.9	2.9	3.1
19 ゴ ム	4,246	4,499	253	6.0	0.7	0.7
20 皮 革	2,522	3,006	483	19.2	0.4	0.4
21 窯 業 ・ 土 石	10,275	10,101	△ 174	△ 1.7	1.6	1.5
22 鉄 鋼	15,737	15,714	△ 23	△ 0.1	2.4	2.3
23 非 鉄 金 属	2,630	2,770	140	5.3	0.4	0.4
24 金 属 製 品	35,603	35,579	△ 24	△ 0.1	5.5	5.2
25 は ん 用 機 械	2,891	3,057	166	5.7	0.4	0.4
26 生 産 用 機 械	24,576	27,200	2,624	10.7	3.8	4.0
27 業 務 用 機 械	4,982	5,002	20	0.4	0.8	0.7
28 電子部品・デバイス	125,033	128,241	3,208	2.6	19.4	18.8
29 電 気 機 械	81,002	90,841	9,839	12.1	12.5	13.3
30 情 報 通 信 機 械	8,851	14,902	6,050	68.4	1.4	2.2
31 輸 送 用 機 械	16,876	20,895	4,018	23.8	2.6	3.1
32 そ の 他 の 製 品	3,967	4,503	536	13.5	0.6	0.7

（注）平成28年は平成28年1年間、平成29年は平成29年1年間の数値。

（2）品目別製造品出荷額が100億円以上の品目

品目別製造品出荷額が100億円以上の品目は、次の18品目であった。

09 食料品	[091911] ブロイラー加工品（解体品を含む） [092611] 冷凍水産食品 [097212] 和生菓子
14 パルプ・紙	[141111] 溶解パルプ [142113] 塗工印刷用紙 [142118] さらし包装紙 [142213] 中しん原紙（段ボール原紙）
28 電子部品・デバイス	[281511] 液晶パネル [282311] プリント配線板用コネクタ [282313] スイッチ [284211] プリント配線実装基板 [289929] 他に分類されない電子部品・デバイス・電子回路
（その他）	[122211] 普通合板 [225411] 鍛工品 [244111] 鉄骨 [292914] 電力変換装置 [301314] 携帯用通信装置（可搬用を含む） [311314] 自動車用内燃機関の部分品・取付具・附属品

参考表 1 都道府県別事業所数

(従業者 4 人以上の事業所)

都道府県	事業所数					
	平成 29 年			平成 30 年		
	実数	前年比 (%)	構成比 (%)	実数	前年比 (%)	構成比 (%)
合計	191,339	△ 12.1	100.0	188,249	△ 1.6	100.0
1 北海道	5,189	△ 10.5	2.7	5,080	△ 2.1	2.7
2 青森	1,386	△ 10.4	0.7	1,368	△ 1.3	0.7
3 岩手	2,081	△ 8.8	1.1	2,087	0.3	1.1
4 宮城	2,618	△ 10.6	1.4	2,629	0.4	1.4
5 秋田	1,800	△ 3.7	0.9	1,758	△ 2.3	0.9
6 山形	2,496	△ 6.2	1.3	2,482	△ 0.6	1.3
7 福島	3,620	△ 8.8	1.9	3,559	△ 1.7	1.9
8 茨城	5,154	△ 11.7	2.7	5,043	△ 2.2	2.7
9 栃木	4,218	△ 10.5	2.2	4,210	△ 0.2	2.2
10 群馬	4,794	△ 14.5	2.5	4,763	△ 0.6	2.5
11 埼玉	10,975	△ 13.4	5.7	10,902	△ 0.7	5.8
12 千葉	4,815	△ 13.3	2.5	4,774	△ 0.9	2.5
13 東京	10,789	△ 19.8	5.6	10,322	△ 4.3	5.5
14 神奈川	7,697	△ 8.8	4.0	7,604	△ 1.2	4.0
15 新潟	5,339	△ 8.0	2.8	5,312	△ 0.5	2.8
16 富山	2,717	△ 9.5	1.4	2,700	△ 0.6	1.4
17 石川	2,861	△ 12.5	1.5	2,858	△ 0.1	1.5
18 福井	2,161	△ 15.9	1.1	2,124	△ 1.7	1.1
19 山梨	1,764	△ 16.2	0.9	1,738	△ 1.5	0.9
20 長野	4,994	△ 10.2	2.6	4,932	△ 1.2	2.6
21 岐阜	5,721	△ 10.9	3.0	5,621	△ 1.7	3.0
22 静岡	9,299	△ 11.4	4.9	9,138	△ 1.7	4.9
23 愛知	15,870	△ 9.9	8.3	15,576	△ 1.9	8.3
24 三重	3,498	△ 14.1	1.8	3,447	△ 1.5	1.8
25 滋賀	2,655	△ 14.7	1.4	2,691	1.4	1.4
26 京都	4,398	△ 10.4	2.3	4,215	△ 4.2	2.2
27 大阪	15,990	△ 14.8	8.4	15,784	△ 1.3	8.4
28 兵庫	7,996	△ 11.5	4.2	7,798	△ 2.5	4.1
29 奈良	1,923	△ 14.8	1.0	1,881	△ 2.2	1.0
30 和歌山	1,736	△ 14.1	0.9	1,699	△ 2.1	0.9
31 鳥取	820	△ 8.0	0.4	825	0.6	0.4
32 島根	1,140	△ 9.2	0.6	1,122	△ 1.6	0.6
33 岡山	3,272	△ 11.2	1.7	3,186	△ 2.6	1.7
34 広島	4,920	△ 13.1	2.6	4,802	△ 2.4	2.6
35 山口	1,735	△ 11.1	0.9	1,709	△ 1.5	0.9
36 徳島	1,146	△ 14.2	0.6	1,137	△ 0.8	0.6
37 香川	1,890	△ 9.9	1.0	1,847	△ 2.3	1.0
38 愛媛	2,189	△ 11.3	1.1	2,152	△ 1.7	1.1
39 高知	1,156	△ 1.4	0.6	1,146	△ 0.9	0.6
40 福岡	5,348	△ 13.4	2.8	5,219	△ 2.4	2.8
41 佐賀	1,350	△ 11.6	0.7	1,326	△ 1.8	0.7
42 長崎	1,676	△ 14.9	0.9	1,638	△ 2.3	0.9
43 熊本	2,037	△ 8.2	1.1	2,022	△ 0.7	1.1
44 大分	1,472	△ 11.6	0.8	1,459	△ 0.9	0.8
45 宮崎	1,424	△ 7.0	0.7	1,411	△ 0.9	0.7
46 鹿児島	2,094	△ 13.6	1.1	2,035	△ 2.8	1.1
47 沖縄	1,116	△ 9.9	0.6	1,118	0.2	0.6

参考表2 都道府県別従業者数

(従業者4人以上の事業所)

都道府県	従業者数					
	平成29年			平成30年		
	実数 (人)	前年比 (%)	構成比 (%)	実数 (人)	前年比 (%)	構成比 (%)
合計	7,571,369	1.0	100.0	7,697,321	1.7	100.0
1 北海道	167,770	△ 1.4	2.2	167,634	△ 0.1	2.2
2 青森	57,283	3.9	0.8	56,739	△ 0.9	0.7
3 岩手	85,282	0.9	1.1	86,662	1.6	1.1
4 宮城	114,587	2.9	1.5	117,177	2.3	1.5
5 秋田	61,695	3.6	0.8	63,009	2.1	0.8
6 山形	98,974	2.6	1.3	101,074	2.1	1.3
7 福島	154,979	3.2	2.0	158,584	2.3	2.1
8 茨城	262,878	0.4	3.5	271,055	3.1	3.5
9 栃木	201,552	2.2	2.7	206,152	2.3	2.7
10 群馬	205,086	0.1	2.7	211,738	3.2	2.8
11 埼玉	384,055	△ 0.1	5.1	396,691	3.3	5.2
12 千葉	202,833	△ 1.4	2.7	207,400	2.3	2.7
13 東京	252,315	△ 6.3	3.3	251,310	△ 0.4	3.3
14 神奈川	350,673	0.0	4.6	359,025	2.4	4.7
15 新潟	184,942	2.2	2.4	187,330	1.3	2.4
16 富山	124,328	2.7	1.6	124,909	0.5	1.6
17 石川	101,950	6.8	1.3	104,419	2.4	1.4
18 福井	72,942	0.7	1.0	73,300	0.5	1.0
19 山梨	71,191	1.4	0.9	73,146	2.7	1.0
20 長野	198,887	5.4	2.6	202,731	1.9	2.6
21 岐阜	198,775	1.8	2.6	201,329	1.3	2.6
22 静岡	398,450	0.5	5.3	405,154	1.7	5.3
23 愛知	828,077	0.4	10.9	846,075	2.2	11.0
24 三重	197,322	2.7	2.6	200,475	1.6	2.6
25 滋賀	155,197	△ 3.4	2.0	158,175	1.9	2.1
26 京都	143,999	3.9	1.9	144,940	0.7	1.9
27 大阪	436,048	△ 1.2	5.8	443,034	1.6	5.8
28 兵庫	356,782	2.5	4.7	361,956	1.5	4.7
29 奈良	62,251	7.0	0.8	61,556	△ 1.1	0.8
30 和歌山	52,439	△ 0.2	0.7	53,037	1.1	0.7
31 鳥取	32,725	4.5	0.4	33,874	3.5	0.4
32 島根	40,519	5.4	0.5	41,542	2.5	0.5
33 岡山	144,761	1.9	1.9	145,720	0.7	1.9
34 広島	215,192	1.6	2.8	216,899	0.8	2.8
35 山口	92,396	△ 1.3	1.2	93,054	0.7	1.2
36 徳島	47,175	4.6	0.6	47,398	0.5	0.6
37 香川	69,679	3.9	0.9	69,578	△ 0.1	0.9
38 愛媛	76,840	1.2	1.0	77,264	0.6	1.0
39 高知	25,719	4.9	0.3	26,069	1.4	0.3
40 福岡	216,032	△ 0.6	2.9	219,552	1.6	2.9
41 佐賀	60,600	5.0	0.8	61,207	1.0	0.8
42 長崎	58,643	1.8	0.8	57,358	△ 2.2	0.7
43 熊本	91,551	3.9	1.2	92,874	1.4	1.2
44 大分	65,942	5.1	0.9	66,570	1.0	0.9
45 宮崎	55,610	5.0	0.7	56,066	0.8	0.7
46 鹿児島	69,683	0.2	0.9	70,438	1.1	0.9
47 沖縄	24,760	5.1	0.3	26,042	5.2	0.3

参考表3 都道府県別製造品出荷額等
(従業者4人以上の事業所)

都道府県	製造品出荷額等					
	平成28年			平成29年		
	金額 (百万円)	前年比 (%)	構成比 (%)	金額 (百万円)	前年比 (%)	構成比 (%)
合計	302,185,204	△ 3.5	100.0	319,166,725	5.6	100.0
1 北海道	6,057,594	△ 7.3	2.0	6,130,693	1.2	1.9
2 青森	1,807,044	6.2	0.6	1,912,133	5.8	0.6
3 岩手	2,371,678	0.2	0.8	2,525,650	6.5	0.8
4 宮城	4,112,832	2.4	1.4	4,469,649	8.7	1.4
5 秋田	1,235,285	0.9	0.4	1,375,450	11.3	0.4
6 山形	2,663,410	4.4	0.9	2,898,660	8.8	0.9
7 福島	4,977,861	1.3	1.6	5,120,375	2.9	1.6
8 茨城	11,208,758	△ 6.9	3.7	12,279,488	9.6	3.8
9 栃木	8,946,775	1.6	3.0	9,233,280	3.2	2.9
10 群馬	8,699,262	△ 3.9	2.9	9,029,035	3.8	2.8
11 埼玉	12,682,801	△ 0.6	4.2	13,507,456	6.5	4.2
12 千葉	11,401,976	△ 10.0	3.8	12,126,270	6.4	3.8
13 東京	7,784,885	△ 7.0	2.6	7,628,318	△ 2.0	2.4
14 神奈川	16,288,163	△ 6.8	5.4	17,956,427	10.2	5.6
15 新潟	4,693,451	△ 1.8	1.6	4,865,827	3.7	1.5
16 富山	3,677,049	△ 3.5	1.2	3,863,544	5.1	1.2
17 石川	2,834,897	1.0	0.9	3,020,576	6.5	0.9
18 福井	2,043,665	0.2	0.7	2,106,160	3.1	0.7
19 山梨	2,250,682	△ 7.9	0.7	2,532,665	12.5	0.8
20 長野	5,831,935	△ 0.8	1.9	6,168,135	5.8	1.9
21 岐阜	5,385,390	0.2	1.8	5,627,149	4.5	1.8
22 静岡	16,132,178	△ 1.5	5.3	16,787,113	4.1	5.3
23 愛知	44,909,000	△ 2.5	14.9	46,968,055	4.6	14.7
24 三重	9,895,478	△ 9.2	3.3	10,503,438	6.1	3.3
25 滋賀	7,297,255	△ 1.0	2.4	7,793,596	6.8	2.4
26 京都	5,448,552	2.4	1.8	5,735,817	5.3	1.8
27 大阪	15,819,650	△ 5.2	5.2	16,995,712	7.4	5.3
28 兵庫	15,105,350	△ 2.2	5.0	15,665,881	3.7	4.9
29 奈良	1,819,324	△ 1.4	0.6	2,091,690	15.0	0.7
30 和歌山	2,613,450	△ 1.3	0.9	2,664,674	2.0	0.8
31 鳥取	735,270	4.4	0.2	803,989	9.3	0.3
32 島根	1,096,063	1.0	0.4	1,172,090	6.9	0.4
33 岡山	7,091,936	△ 8.9	2.3	7,603,182	7.2	2.4
34 広島	9,941,466	△ 3.9	3.3	10,171,291	2.3	3.2
35 山口	5,609,000	△ 11.0	1.9	6,109,748	8.9	1.9
36 徳島	1,700,234	0.1	0.6	1,780,840	4.7	0.6
37 香川	2,462,495	△ 1.2	0.8	2,576,333	4.6	0.8
38 愛媛	3,814,248	△ 6.9	1.3	4,178,495	9.5	1.3
39 高知	567,796	1.7	0.2	580,975	2.3	0.2
40 福岡	9,250,306	0.4	3.1	9,738,415	5.3	3.1
41 佐賀	1,790,881	△ 1.4	0.6	1,865,551	4.2	0.6
42 長崎	1,739,733	6.8	0.6	1,829,520	5.2	0.6
43 熊本	2,672,233	△ 1.5	0.9	2,839,232	6.2	0.9
44 大分	3,694,883	△ 13.5	1.2	4,094,974	10.8	1.3
45 宮崎	1,616,623	3.3	0.5	1,691,666	4.6	0.5
46 鹿児島	1,957,944	△ 4.7	0.6	2,067,643	5.6	0.6
47 沖縄	448,460	△ 17.6	0.1	479,865	7.0	0.2

参考表4 都道府県別付加価値額
(従業者4人以上の事業所)

都道府県	付 加 価 値 額					
	平成28年			平成29年		
	金額 (百万円)	前年比 (%)	構成比 (%)	金額 (百万円)	前年比 (%)	構成比 (%)
合計	97,341,636	△ 0.7	100.0	103,534,592	6.4	100.0
1 北海道	1,659,339	△ 5.2	1.7	1,622,337	△ 2.2	1.6
2 青森	652,564	3.0	0.7	639,704	△ 2.0	0.6
3 岩手	671,065	2.5	0.7	757,934	12.9	0.7
4 宮城	1,274,536	4.1	1.3	1,427,060	12.0	1.4
5 秋田	476,111	△ 0.9	0.5	577,219	21.2	0.6
6 山形	929,781	10.3	1.0	1,121,216	20.6	1.1
7 福島	1,639,758	1.3	1.7	1,741,294	6.2	1.7
8 茨城	3,655,662	△ 0.7	3.8	4,363,123	19.4	4.2
9 栃木	2,953,019	0.2	3.0	3,100,827	5.0	3.0
10 群馬	3,004,788	△ 10.4	3.1	3,175,587	5.7	3.1
11 埼玉	4,416,028	△ 2.2	4.5	4,787,925	8.4	4.6
12 千葉	2,894,200	10.9	3.0	3,211,912	11.0	3.1
13 東京	3,305,093	0.4	3.4	3,214,457	△ 2.7	3.1
14 神奈川	4,897,348	△ 1.8	5.0	5,310,488	8.4	5.1
15 新潟	1,798,864	0.9	1.8	1,847,742	2.7	1.8
16 富山	1,293,904	△ 5.2	1.3	1,360,646	5.2	1.3
17 石川	1,030,596	△ 1.5	1.1	1,048,629	1.7	1.0
18 福井	734,803	△ 9.3	0.8	747,383	1.7	0.7
19 山梨	867,775	△ 7.4	0.9	964,169	11.1	0.9
20 長野	2,051,401	△ 2.7	2.1	2,190,597	6.8	2.1
21 岐阜	1,958,177	2.4	2.0	1,977,666	1.0	1.9
22 静岡	5,682,219	△ 1.8	5.8	5,976,818	5.2	5.8
23 愛知	12,975,269	△ 6.6	13.3	13,641,585	5.1	13.2
24 三重	3,083,823	4.9	3.2	3,407,734	10.5	3.3
25 滋賀	2,701,699	12.1	2.8	2,832,622	4.8	2.7
26 京都	2,016,653	△ 1.9	2.1	2,198,449	9.0	2.1
27 大阪	5,230,068	0.4	5.4	5,674,421	8.5	5.5
28 兵庫	4,882,005	0.2	5.0	4,977,699	2.0	4.8
29 奈良	652,598	3.2	0.7	682,633	4.6	0.7
30 和歌山	848,762	18.2	0.9	762,407	△ 10.2	0.7
31 鳥取	236,103	△ 3.3	0.2	255,349	8.2	0.2
32 島根	380,203	△ 2.8	0.4	403,183	6.0	0.4
33 岡山	1,815,032	△ 4.4	1.9	1,958,613	7.9	1.9
34 広島	3,200,092	△ 0.2	3.3	3,304,321	3.3	3.2
35 山口	1,775,495	13.1	1.8	1,925,074	8.4	1.9
36 徳島	759,517	△ 8.0	0.8	821,792	8.2	0.8
37 香川	738,906	△ 2.7	0.8	812,827	10.0	0.8
38 愛媛	1,034,794	9.9	1.1	1,094,226	5.7	1.1
39 高知	190,543	1.9	0.2	201,921	6.0	0.2
40 福岡	2,439,572	△ 2.3	2.5	2,571,632	5.4	2.5
41 佐賀	646,112	△ 1.1	0.7	684,336	5.9	0.7
42 長崎	665,163	12.7	0.7	617,818	△ 7.1	0.6
43 熊本	1,031,464	10.2	1.1	1,069,839	3.7	1.0
44 大分	824,701	△ 7.8	0.8	955,269	15.8	0.9
45 宮崎	545,878	2.2	0.6	593,359	8.7	0.6
46 鹿児島	657,151	△ 0.9	0.7	750,608	14.2	0.7
47 沖縄	163,002	△ 2.0	0.2	172,140	5.6	0.2

II 統計表

1 産 業 別 統 計 表 （ 鳥 取 県 ）

1-1 従業者4人以上の事業所に関する統計表

規 模 産業中分類	事 業 所 数	従 業 者 数										
		合 計	男					女				
			計	個人事業主・無給家族従業者	有給役員・正社員・正職員	パート・アルバイト等	出向・派遣受入者	計	個人事業主・無給家族従業者	有給役員・正社員・正職員	パート・アルバイト等	出向・派遣受入者
合 計	825	33,874	20,559	58	17,572	1,888	1,041	13,315	24	8,102	4,499	690
4～9人	249	1,585	979	34	848	86	11	606	16	330	258	2
10～19人	202	2,763	1,573	21	1,399	132	21	1,190	7	645	506	32
20～29人	118	2,869	1,542	2	1,390	125	25	1,327	1	770	522	34
30～49人	95	3,722	2,036	1	1,814	185	36	1,686	-	958	692	36
50～99人	84	5,883	3,598	-	3,263	249	86	2,285	-	1,371	851	63
100～299人	61	9,591	5,577	-	4,621	669	287	4,014	-	2,451	1,257	306
300人以上	16	7,461	5,254	-	4,237	442	575	2,207	-	1,577	413	217
09 食 料 品	167	7,517	3,417	19	2,718	602	78	4,100	11	2,016	1,953	120
10 飲料・たばこ・飼料	37	781	596	1	483	101	11	185	-	128	55	2
11 織 維	65	2,743	523	8	444	46	25	2,220	6	1,798	390	26
12 木 材	30	711	615	1	557	52	5	96	-	78	17	1
13 家 具	14	177	135	2	123	10	-	42	-	27	15	-
14 パ ル プ ・ 紙	37	1,803	1,380	-	1,302	52	26	423	-	301	93	29
15 印 刷	34	763	480	1	446	32	1	283	-	209	74	-
16 化 学	4	167	121	-	112	5	4	46	-	25	12	9
17 石 油 ・ 石 炭	7	57	45	-	42	2	1	12	-	11	1	-
18 プ ラ ス チ ッ ク	36	1,140	765	3	651	82	29	375	-	108	247	20
19 ゴ ム	8	227	110	-	82	26	2	117	-	49	36	32
20 皮 革	4	335	143	-	105	27	11	192	-	122	68	2
21 窯 業 ・ 土 石	36	533	470	-	407	51	12	63	-	54	8	1
22 鉄 鋼	7	734	683	-	617	63	3	51	-	42	9	-
23 非 鉄 金 属	1	64	58	-	55	3	-	6	-	4	2	-
24 金 属 製 品	71	2,128	1,613	2	1,464	97	50	515	1	290	166	58
25 は ん 用 機 械	15	213	169	1	161	4	3	44	1	34	9	-
26 生 産 用 機 械	53	1,512	1,272	3	1,213	34	22	240	-	173	50	17
27 業 務 用 機 械	9	593	298	2	251	34	11	295	1	162	120	12
28 電 子 部 品 ・ デ バ イ ス	58	5,469	3,612	7	2,938	280	387	1,857	1	1,167	530	159
29 電 気 機 械	77	3,731	2,235	5	1,930	96	204	1,496	2	927	427	140
30 情 報 通 信 機 械	8	562	349	-	304	2	43	213	-	162	11	40
31 輸 送 用 機 械	22	1,476	1,216	2	964	142	108	260	1	124	120	15
32 そ の 他 の 製 品	25	438	254	1	203	45	5	184	-	91	86	7

(単位：人、万円)

製造品出荷額等				付加価値額	現金給与総額	原材料使用額等	
合計	製造品出荷額	加工賃収入額	その他収入額				
80,398,861	68,168,862	3,856,694	8,373,305	25,534,887	11,560,229	51,023,453	合計
1,642,198	1,339,141	226,604	76,453	824,572	416,774	746,786	4～ 9人
3,937,889	3,171,734	295,635	470,520	1,613,095	710,790	2,192,756	10～ 19人
3,602,129	2,927,319	425,194	249,616	1,553,705	785,650	1,917,405	20～ 29人
5,164,481	4,044,446	777,780	342,255	1,932,346	1,016,449	2,800,476	30～ 49人
12,423,440	10,196,694	1,114,716	1,112,030	4,340,809	1,929,005	7,382,379	50～ 99人
26,679,712	20,193,192	943,289	5,543,231	7,237,625	3,323,609	18,366,492	100～299人
26,949,012	26,296,336	73,476	579,200	8,032,735	3,377,952	17,617,159	300人以上
16,545,279	14,003,847	247,415	2,294,017	5,425,152	2,233,287	10,351,040	09
1,642,263	1,113,084	462,923	66,256	840,022	292,101	673,313	10
1,627,342	1,229,634	396,778	930	832,473	579,092	691,640	11
2,401,990	2,289,399	54,064	58,527	450,962	267,702	1,843,257	12
251,969	229,981	46	21,942	98,968	50,790	143,783	13
10,064,612	9,197,071	222,462	645,079	3,063,711	766,137	6,218,412	14
1,008,475	966,723	39,406	2,346	461,544	216,482	487,625	15
X	X	X	X	X	X	X	16
266,743	212,405	-	54,338	106,845	22,540	151,350	17
2,337,377	2,146,278	163,717	27,382	1,030,318	344,477	1,183,533	18
222,458	198,081	5,105	19,272	128,067	62,680	80,252	19
550,752	543,420	7,332	-	114,233	99,517	419,476	20
1,093,225	1,031,569	1	61,655	363,841	168,128	686,776	21
1,633,866	1,581,615	34,311	17,940	420,899	275,108	1,091,618	22
X	X	X	X	X	X	X	23
4,029,085	3,572,110	346,342	110,633	1,692,945	735,329	2,098,440	24
251,519	209,381	41,159	979	118,767	69,803	123,250	25
3,166,659	2,831,239	76,207	259,213	1,076,343	569,130	1,940,846	26
758,759	484,732	251,452	22,575	328,538	162,811	381,053	27
17,125,676	12,417,594	558,101	4,149,981	4,414,154	2,457,271	12,073,129	28
9,667,435	8,799,645	427,552	440,238	2,616,500	1,271,429	6,821,706	29
2,302,117	2,281,328	15,945	4,844	682,224	243,620	1,557,554	30
2,628,223	2,019,012	501,311	107,900	834,046	484,434	1,584,028	31
459,654	448,300	4,096	7,258	207,267	110,686	212,593	32

1-2 従業者30人以上の事業所に関する統計表

産業中分類	事業所数	従業者数										
		合計	男					女				
			計	個人事業主・無給家族従業者	有給役員・正社員・正職員	パート・アルバイト等	出向・派遣受入者	計	個人事業主・無給家族従業者	有給役員・正社員・正職員	パート・アルバイト等	出向・派遣受入者
合計	256	26,657	16,465	1	13,935	1,545	984	10,192	-	6,357	3,213	622
09 食料品	58	6,079	2,814	-	2,248	493	73	3,265	-	1,644	1,508	113
10 飲料・たばこ・飼料	6	443	366	-	279	82	5	77	-	47	30	-
11 繊維	21	2,162	427	-	375	31	21	1,735	-	1,476	255	4
12 木材	6	444	397	-	351	43	3	47	-	37	9	1
13 家具	2	77	63	-	57	6	-	14	-	9	5	-
14 パルプ・紙	12	1,508	1,229	-	1,159	44	26	279	-	227	32	20
15 印刷	11	508	318	-	295	23	-	190	-	135	55	-
16 化学	1	118	98	-	93	2	3	20	-	12	1	7
17 石油・石炭	-	-	-	-	-	-	-	-	-	-	-	-
18 プラスチック	13	781	531	-	445	63	23	250	-	56	182	12
19 ゴム	2	156	75	-	54	19	2	81	-	30	20	31
20 皮革	1	274	132	-	95	26	11	142	-	92	49	1
21 窯業・土石	3	125	118	-	101	12	5	7	-	7	-	-
22 鉄鋼	4	661	616	-	550	63	3	45	-	36	9	-
23 非鉄金属	1	64	58	-	55	3	-	6	-	4	2	-
24 金属製品	20	1,455	1,068	-	967	60	41	387	-	196	135	56
25 はん用機械	-	-	-	-	-	-	-	-	-	-	-	-
26 生産用機械	13	1,069	917	-	870	25	22	152	-	113	24	15
27 業務用機械	6	565	280	-	235	34	11	285	-	154	119	12
28 電子部品・デバイス	31	5,042	3,471	-	2,815	271	385	1,571	-	1,032	386	153
29 電気機械	29	3,077	1,922	-	1,655	67	200	1,155	-	767	250	138
30 情報通信機械	3	509	324	-	284	-	40	185	-	145	-	40
31 輸送用機械	9	1,271	1,090	1	851	133	105	181	-	91	78	12
32 その他の製品	4	269	151	-	101	45	5	118	-	47	64	7

(単位：人、万円)

製造品出荷額等				付加 価値額	生産額	産業
合計	製造品 出荷額	加工賃 収入額	その他 収入額			
71,216,645	60,730,668	2,909,261	7,576,716	21,543,515	63,873,148	合計
14,618,795	12,478,112	186,694	1,953,989	4,714,151	12,746,649	09
1,223,037	749,373	457,013	16,651	616,034	1,206,153	10
1,411,774	1,185,173	225,846	755	688,326	1,418,783	11
2,054,041	2,025,889	20,853	7,299	293,139	2,054,651	12
X	X	X	X	X	X	13
9,685,222	8,919,028	208,681	557,513	2,924,113	9,137,461	14
591,520	560,433	30,738	349	277,640	588,590	15
X	X	X	X	X	X	16
-	-	-	-	-	-	17
1,895,314	1,744,116	137,660	13,538	820,224	1,881,198	18
X	X	X	X	X	X	19
X	X	X	X	X	X	20
153,889	140,030	-	13,859	65,370	133,223	21
1,397,582	1,367,761	29,821	-	353,783	1,390,156	22
X	X	X	X	X	X	23
2,875,699	2,597,214	216,793	61,692	1,175,535	2,814,789	24
-	-	-	-	-	-	25
2,671,801	2,430,071	3,193	238,537	787,653	2,430,785	26
733,716	471,734	242,510	19,472	312,616	727,655	27
16,767,353	12,189,338	430,178	4,147,837	4,256,227	12,577,533	28
9,108,831	8,403,629	284,548	420,654	2,335,642	8,754,168	29
2,235,746	2,230,902	-	4,844	651,388	2,247,783	30
2,470,299	1,928,867	434,733	106,699	741,854	2,353,749	31
298,232	296,687	-	1,545	119,220	299,224	32

1-2 従業者30人以上の事業所に関する統計表〔続き〕

産業中分類	現金給与総額			合計	原材料 使用額
	合計	基本給・諸手当・ 期末賞与等	その他		
合計	9,647,015	9,059,924	587,091	46,166,506	34,522,994
09 食料品	1,920,540	1,824,909	95,631	9,192,119	7,005,447
10 飲料・たばこ・飼料	188,628	176,375	12,253	514,385	391,385
11 繊維	473,426	464,389	9,037	631,749	450,457
12 木材	188,262	183,881	4,381	1,665,761	1,595,550
13 家具	X	X	X	X	X
14 パルプ・紙	688,581	652,340	36,241	5,989,767	4,906,669
15 印刷	154,883	149,705	5,178	269,286	170,327
16 化学	X	X	X	X	X
17 石油・石炭	-	-	-	-	-
18 プラスチック	248,956	241,063	7,893	968,051	831,830
19 ゴム	X	X	X	X	X
20 皮革	X	X	X	X	X
21 窯業・土石	39,657	37,093	2,564	69,616	53,130
22 鉄鋼	253,647	251,728	1,919	927,819	628,236
23 非鉄金属	X	X	X	X	X
24 金属製品	501,984	475,357	26,627	1,503,853	1,181,858
25 はん用機械	-	-	-	-	-
26 生産用機械	428,904	417,358	11,546	1,757,324	1,158,681
27 業務用機械	153,520	145,417	8,103	373,205	197,698
28 電子部品・デバイス	2,363,157	2,180,538	182,619	11,882,854	6,900,075
29 電気機械	1,111,074	989,786	121,288	6,566,428	5,713,781
30 情報通信機械	225,371	191,653	33,718	1,524,486	1,341,022
31 輸送用機械	426,273	410,925	15,348	1,525,669	1,324,819
32 その他の製品	64,331	62,030	2,301	146,257	131,932

(単位：万円)

原 材 料 使 用 額 等					産 業
燃 料 使用額	電 力 使用額	委 託 生産費	製造等 に 関連する 外注費	転売した 商品の 仕入額	
699,856	1,260,733	3,198,563	412,450	6,071,910	合計
114,235	208,909	89,576	34,184	1,739,768	09
35,649	50,808	2,619	22,217	11,707	10
12,125	26,833	133,409	8,925	-	11
3,867	49,839	1,873	9,982	4,650	12
X	X	X	X	X	13
399,480	140,928	305,773	91,302	145,615	14
2,511	9,619	61,718	24,923	188	15
X	X	X	X	X	16
-	-	-	-	-	17
19,599	57,231	46,409	5,758	7,224	18
X	X	X	X	X	19
X	X	X	X	X	20
2,454	1,814	-	-	12,218	21
21,769	72,061	184,893	20,860	-	22
X	X	X	X	X	23
23,701	58,566	188,549	7,383	43,796	24
-	-	-	-	-	25
5,181	26,870	353,376	10,842	202,374	26
639	12,738	146,260	-	15,870	27
35,545	362,848	991,079	38,590	3,554,717	28
8,701	63,683	422,900	40,237	317,126	29
-	15,085	98,653	69,726	-	30
1,813	70,626	117,512	2,205	8,694	31
113	8,364	3,151	1,152	1,545	32

1-2 従業者30人以上の事業所に関する統計表〔続き〕

産業中分類	在 庫					
	年 初				年	
	合 計	製造品	半製品 ・仕掛品	原材料 ・燃料	合 計	製造品
合 計	6,714,144	1,825,687	2,091,174	2,797,283	7,305,387	2,002,420
09 食 料 品	1,070,165	407,656	178,615	483,894	1,199,189	482,833
10 飲料・たばこ・飼料	46,114	35,458	2,662	7,994	46,829	35,268
11 織 維	130,716	16,719	44,333	69,664	143,216	24,736
12 木 材	195,815	44,738	48,645	102,432	206,317	47,472
13 家 具	X	X	X	X	X	X
14 パ ル プ ・ 紙	772,907	282,302	109,132	381,473	829,497	292,063
15 印 刷	28,395	13,811	6,700	7,884	27,205	11,734
16 化 学	X	X	X	X	X	X
17 石 油 ・ 石 炭	-	-	-	-	-	-
18 プ ラ ス チ ッ ク	130,359	37,770	34,290	58,299	134,988	44,560
19 ゴ ム	X	X	X	X	X	X
20 皮 革	X	X	X	X	X	X
21 窯 業 ・ 土 石	57,933	49,848	975	7,110	49,802	43,156
22 鉄 鋼	167,720	24,811	122,890	20,019	162,348	21,251
23 非 鉄 金 属	X	X	X	X	X	X
24 金 属 製 品	336,499	56,743	170,912	108,844	332,958	58,345
25 は ん 用 機 械	-	-	-	-	-	-
26 生 産 用 機 械	431,715	65,881	289,541	76,293	447,774	65,698
27 業 務 用 機 械	68,781	29,472	11,517	27,792	97,163	38,512
28 電 子 部 品 ・ デ バ イ ス	1,743,492	512,711	550,663	680,118	1,692,388	537,436
29 電 気 機 械	1,027,582	154,139	374,712	498,731	1,326,449	138,022
30 情 報 通 信 機 械	169,919	29,810	8,809	131,300	164,905	43,108
31 輸 送 用 機 械	177,217	19,489	81,657	76,071	155,524	15,770
32 そ の 他 の 製 品	36,309	11,154	9,306	15,849	28,221	15,051

(単位：万円)

額						産業
末		年間増減				
半製品 ・仕掛品	原材料 ・燃料	合計	製造品	半製品 ・仕掛品	原材料 ・燃料	
2,147,660	3,155,307	591,243	176,733	56,486	358,024	合計
185,281	531,075	129,024	75,177	6,666	47,181	09
2,619	8,942	715	△ 190	△ 43	948	10
44,080	74,400	12,500	8,017	△ 253	4,736	11
53,820	105,025	10,502	2,734	5,175	2,593	12
X	X	X	X	X	X	13
109,123	428,311	56,590	9,761	△ 9	46,838	14
6,196	9,275	△ 1,190	△ 2,077	△ 504	1,391	15
X	X	X	X	X	X	16
-	-	-	-	-	-	17
26,922	63,506	4,629	6,790	△ 7,368	5,207	18
X	X	X	X	X	X	19
X	X	X	X	X	X	20
860	5,786	△ 8,131	△ 6,692	△ 115	△ 1,324	21
119,024	22,073	△ 5,372	△ 3,560	△ 3,866	2,054	22
X	X	X	X	X	X	23
170,092	104,521	△ 3,541	1,602	△ 820	△ 4,323	24
-	-	-	-	-	-	25
287,245	94,831	16,059	△ 183	△ 2,296	18,538	26
15,888	42,763	28,382	9,040	4,371	14,971	27
483,955	670,997	△ 51,104	24,725	△ 66,708	△ 9,121	28
456,820	731,607	298,867	△ 16,117	82,108	232,876	29
12,392	109,405	△ 5,014	13,298	3,583	△ 21,895	30
75,525	64,229	△ 21,693	△ 3,719	△ 6,132	△ 11,842	31
7,946	5,224	△ 8,088	3,897	△ 1,360	△ 10,625	32

1-2 従業者30人以上の事業所に関する統計表〔続き〕

産業中分類	有形固定							
	取得額						建設仮勘定	
	合計	土地	土地以外				増	減
			計	建物・構築物	機械・装置	船舶・車両・備品等		
合計	5,394,427	89,481	5,304,946	1,469,752	3,394,657	440,537	4,027,255	3,364,357
09 食料品	508,102	25,234	482,868	151,055	275,986	55,827	86,339	91,223
10 飲料・たばこ・飼料	1,090,810	40,648	1,050,162	84,539	935,804	29,819	2,153,864	782,022
11 繊維	36,324	-	36,324	17,911	16,952	1,461	2,437	3,595
12 木材	56,194	-	56,194	30,377	20,109	5,708	16,042	19,898
13 家具	X	X	X	X	X	X	X	X
14 パルプ・紙	855,842	-	855,842	129,649	711,957	14,236	93,330	764,729
15 印刷	15,814	36	15,778	1,516	12,256	2,006	-	-
16 化学	X	X	X	X	X	X	X	X
17 石油・石炭	-	-	-	-	-	-	-	-
18 プラスチック	40,273	-	40,273	9,263	15,116	15,894	413	218
19 ゴム	X	X	X	X	X	X	X	X
20 皮革	X	X	X	X	X	X	X	X
21 窯業・土石	5,117	-	5,117	2,166	2,732	219	-	-
22 鉄鋼	78,548	-	78,548	38,815	28,953	10,780	1,658	1,543
23 非鉄金属	X	X	X	X	X	X	X	X
24 金属製品	127,111	1,054	126,057	34,234	78,136	13,687	10,881	10,382
25 はん用機械	-	-	-	-	-	-	-	-
26 生産用機械	232,884	8,683	224,201	96,375	115,887	11,939	4,860	27,561
27 業務用機械	72,356	1,857	70,499	3,512	55,536	11,451	16,788	-
28 電子部品・デバイス	871,175	264	870,911	129,699	589,010	152,202	1,176,020	631,318
29 電気機械	257,138	5,153	251,985	100,515	100,753	50,717	142,125	217,392
30 情報通信機械	42,010	1,264	40,746	2,790	27,489	10,467	357	4,829
31 輸送用機械	197,676	5,288	192,388	49,722	133,953	8,713	9,490	16
32 その他の製品	37,788	-	37,788	21,405	15,508	875	-	-

(単位：万円)

資 産 額								産業
投資総額	除 却 額			減 価 償 却 額	年 末 現 在 高			
	合 計	土 地	土 地 以 外		合 計	土 地	土 地 以 外	
6,057,325	197,333	42,431	154,902	2,747,815	21,945,483	4,851,656	17,093,827	合計
503,218	55,026	935	54,091	433,330	4,423,031	1,022,516	3,400,515	09
2,462,652	427	-	427	213,502	1,801,087	98,789	1,702,298	10
35,166	854	-	854	44,640	395,011	91,951	303,060	11
52,338	310	9	301	78,357	803,037	342,823	460,214	12
X	X	X	X	X	X	X	X	13
184,443	3,755	245	3,510	524,505	3,707,932	535,866	3,172,066	14
15,814	5,743	-	5,743	19,416	242,574	106,553	136,021	15
X	X	X	X	X	X	X	X	16
-	-	-	-	-	-	-	-	17
40,468	6,173	-	6,173	41,904	350,038	103,520	246,518	18
X	X	X	X	X	X	X	X	19
X	X	X	X	X	X	X	X	20
5,117	3,545	-	3,545	6,134	113,199	88,452	24,747	21
78,663	571	-	571	79,736	603,887	182,991	420,896	22
X	X	X	X	X	X	X	X	23
127,610	9,882	6,524	3,358	107,052	894,503	289,394	605,109	24
-	-	-	-	-	-	-	-	25
210,183	21,352	-	21,352	94,937	1,034,407	282,847	751,560	26
89,144	208	-	208	42,176	234,447	74,250	160,197	27
1,415,877	37,460	-	37,460	616,326	3,074,702	744,020	2,330,682	28
181,871	49,213	33,218	15,995	191,257	1,381,866	451,749	930,117	29
37,538	470	374	96	25,886	110,123	17,524	92,599	30
207,150	296	-	296	137,027	1,483,933	207,267	1,276,666	31
37,788	1,126	1,126	-	33,049	234,556	41,229	193,327	32

1-2 従業者30人以上の事業所に関する統計表〔続き〕

(単位：m³、m²)

産業中分類	1日当たり水源別用水量					工業用地	産業
	淡 水					敷地面積	
	合 計	工業用 水道	上水道	井戸水	その他 の淡水		
合 計	157,418	19,117	5,529	39,938	92,834	5,191,142	合計
09 食 料 品	14,744	5,053	2,840	6,851	-	790,127	09
10 飲料・たばこ・飼料	3,066	290	112	2,664	-	455,328	10
11 織 維	2,118	-	138	1,979	1	159,845	11
12 木 材	962	861	47	54	-	150,096	12
13 家 具	X	X	X	X	X	X	13
14 パ ル プ ・ 紙	125,236	7,339	118	25,279	92,500	876,299	14
15 印 刷	34	-	33	-	1	63,369	15
16 化 学	X	X	X	X	X	X	16
17 石 油 ・ 石 炭	-	-	-	-	-	-	17
18 プ ラ ス チ ッ ク	2,080	500	118	1,162	300	223,880	18
19 ゴ ム	X	X	X	X	X	X	19
20 皮 革	X	X	X	X	X	X	20
21 窯 業 ・ 土 石	74	20	42	12	-	62,745	21
22 鉄 鋼	378	200	59	119	-	181,236	22
23 非 鉄 金 属	X	X	X	X	X	X	23
24 金 属 製 品	1,428	310	129	969	20	302,497	24
25 は ん 用 機 械	-	-	-	-	-	-	25
26 生 産 用 機 械	104	-	92	3	9	163,560	26
27 業 務 用 機 械	34	-	34	-	-	73,202	27
28 電 子 部 品 ・ デ バ イ ス	6,084	4,544	1,132	408	-	771,272	28
29 電 気 機 械	655	-	266	386	3	404,804	29
30 情 報 通 信 機 械	52	-	52	-	-	119,921	30
31 輸 送 用 機 械	163	-	163	-	-	217,870	31
32 そ の 他 の 製 品	95	-	65	30	-	27,530	32

1-3 産業細分類別統計表（従業者4人以上の事業所）

（単位：人、万円）

産業細分類	事業所数	従業者数	製造品 出荷額等	付加 価値額	現金 給与総額	原材料 使用額等
合計	825	33,874	80,398,861	25,534,887	11,560,229	51,023,453
09 食料品	167	7,517	16,545,279	5,425,152	2,233,287	10,351,040
0911 部分肉・冷凍肉製造業	6	343	876,221	169,865	96,254	682,940
0912 肉加工品製造業	1	433	X	X	X	X
0913 処理牛乳・乳飲料製造業	1	402	X	X	X	X
0914 乳製品製造業 （処理牛乳，乳飲料を除く）	1	4	X	X	X	X
0919 その他の畜産食料品製造業	11	584	1,920,903	496,490	152,488	1,297,720
0922 海藻加工業	3	269	423,397	155,409	74,794	241,689
0923 水産練製品製造業	7	149	112,708	62,095	32,151	44,130
0924 塩干・塩蔵品製造業	5	96	152,796	56,515	22,291	88,624
0925 冷凍水産物製造業	3	163	666,581	253,686	52,784	387,077
0926 冷凍水産食品製造業	20	1,157	3,990,093	838,747	369,354	3,045,014
0929 その他の水産食料品製造業	8	130	126,739	65,852	28,744	55,619
0932 野菜漬物製造業 （缶詰，瓶詰，つぼ詰を除く）	7	110	127,153	51,980	25,528	71,014
0941 味そ製造業	4	30	16,918	10,372	5,191	5,716
0942 しょう油・食用アミノ酸製造業	1	10	X	X	X	X
0943 ソース製造業	1	38	X	X	X	X
0944 食酢製造業	1	23	X	X	X	X
0949 その他の調味料製造業	3	202	279,670	158,696	63,489	99,988
0961 精米・精麦業	2	20	X	X	X	X
0971 パン製造業	5	76	30,854	19,879	8,918	8,576
0972 生菓子製造業	18	814	1,210,106	640,174	195,426	494,312
0973 ビスケット類・干菓子製造業	3	329	679,590	361,943	168,221	273,441
0974 米菓製造業	2	120	X	X	X	X
0979 その他のパン・菓子製造業	4	276	453,043	190,850	96,479	234,039
0992 めん類製造業	7	155	222,681	58,923	37,968	157,445
0993 豆腐・油揚げ製造業	6	101	84,881	40,888	19,911	35,217
0994 あん類製造業	4	90	294,009	71,202	26,940	216,060
0995 冷凍調理食品製造業	6	263	464,143	166,968	69,785	267,890
0996 そう（惣）菜製造業	2	203	X	X	X	X
0997 すし・弁当・調理パン製造業	11	500	327,750	125,467	105,219	187,861
0998 レトルト食品製造業	1	101	X	X	X	X
0999 他に分類されない食料品製造業	13	326	540,226	254,902	97,828	259,731
10 飲料・たばこ・飼料	37	781	1,642,263	840,022	292,101	673,313
1011 清涼飲料製造業	12	283	738,051	403,285	141,881	294,511
1021 果実酒製造業	1	11	X	X	X	X
1022 ビール類製造業	1	24	X	X	X	X
1023 清酒製造業	11	143	157,025	69,279	41,974	61,915
1024 蒸留酒・混成酒製造業	1	6	X	X	X	X
1031 製茶業	1	4	X	X	X	X
1032 コーヒー製造業	1	5	X	X	X	X

1-3 産業細分類別統計表 (従業者4人以上の事業所) [続き]

(単位:人、万円)

産業細分類	事業所数	従業者数	製造品 出荷額等	付加 価値額	現金 給与総額	原材料 使用額等
1041 製氷業	3	42	73,512	39,127	16,343	31,254
1061 配合飼料製造業	3	196	447,515	242,210	50,707	179,582
1062 単体飼料製造業	1	45	X	X	X	X
1063 有機質肥料製造業	2	22	X	X	X	X
1 1 織 維	65	2,743	1,627,342	832,473	579,092	691,640
1116 毛紡績業	1	25	X	X	X	X
1117 ねん糸製造業 (かさ高加工糸を除く)	1	36	X	X	X	X
1161 織物製成人男子・少年服製造業 (不織布製及びレース製を含む)	6	946	508,999	324,196	202,390	146,921
1162 織物製成人女子・少女服製造業 (不織布製及びレース製を含む)	6	80	24,461	16,433	11,927	6,713
1164 織物製シャツ製造業(不織布製 及びレース製を含み, 下着を除く)	4	333	277,041	119,749	89,475	153,704
1165 織物製事務用・作業用・衛生用 ・スポーツ用衣服・学校服製造業 (不織布製及びレース製を含む)	4	238	72,355	55,646	41,404	5,509
1166 ニット製外衣製造業(アウター シャツ類, セーター類などを除く)	4	58	19,979	12,211	13,324	6,792
1167 ニット製アウターシャツ類製造業	16	248	105,701	63,667	45,223	34,547
1168 セーター類製造業	1	9	X	X	X	X
1169 その他の外衣・シャツ製造業	5	240	105,158	64,194	44,165	31,616
1171 織物製下着製造業	1	11	X	X	X	X
1172 ニット製下着製造業	1	17	X	X	X	X
1174 補整着製造業	9	251	230,908	87,487	50,550	127,192
1184 靴下製造業	3	230	217,322	46,159	56,545	159,310
1186 帽子製造業(帽体を含む)	1	11	X	X	X	X
1191 寝具製造業	1	6	X	X	X	X
1196 刺しゅう業	1	4	X	X	X	X
1 2 木 材	30	711	2,401,990	450,962	267,702	1,843,257
1211 一般製材業	14	202	325,845	130,721	56,277	179,940
1213 木材チップ製造業	3	32	73,346	28,727	12,274	42,320
1221 造作材製造業(建具を除く)	1	7	X	X	X	X
1222 合板製造業	3	282	1,194,422	126,085	127,276	991,299
1223 集成材製造業	1	20	X	X	X	X
1224 建築用木製組立材料製造業	3	69	281,960	66,043	25,995	211,188
1227 銘木製造業	1	10	X	X	X	X
1228 床板製造業	1	57	X	X	X	X
1231 竹・とう・きりゅう等容器製造業	1	8	X	X	X	X
1232 木箱製造業	1	20	X	X	X	X
1291 木材薬品処理業	1	4	X	X	X	X

1-3 産業細分類別統計表（従業者4人以上の事業所）〔続き〕

(単位：人、万円)

産業細分類	事業所数	従業者数	製造品 出荷額等	付加 価値額	現金 給与総額	原材料 使用額等
13 家具	14	177	251,969	98,968	50,790	143,783
1311 木製家具製造業 (漆塗りを除く)	7	139	208,771	79,582	42,163	121,521
1312 金属製家具製造業	1	7	X	X	X	X
1321 宗教用具製造業	1	7	X	X	X	X
1331 建具製造業	5	24	X	X	X	X
14 パルプ・紙	37	1,803	10,064,612	3,063,711	766,137	6,218,412
1421 洋紙・機械すき和紙製造業	13	840	6,542,153	2,186,948	422,330	3,802,570
1422 板紙製造業	1	131	X	X	X	X
1433 壁紙・ふすま紙製造業	1	8	X	X	X	X
1441 事務用・学用紙製品製造業	6	301	689,817	159,041	92,024	497,274
1453 段ボール箱製造業	7	272	930,683	252,464	99,421	628,322
1454 紙器製造業	7	221	371,007	120,648	70,241	241,429
1499 その他のパルプ・紙・紙加工品 製造業	2	30	X	X	X	X
15 印刷	34	763	1,008,475	461,544	216,482	487,625
1511 オフセット印刷業 (紙に対するもの)	27	673	934,788	421,284	191,391	457,738
1513 紙以外の印刷業	4	30	29,885	11,708	7,628	17,240
1521 製版業	1	10	X	X	X	X
1531 製本業	2	50	X	X	X	X
16 化学	4	167	X	X	X	X
1629 その他の無機化学工業製品 製造業	1	19	X	X	X	X
1642 石けん・合成洗剤製造業	1	24	X	X	X	X
1652 医薬品製剤製造業	1	118	X	X	X	X
1669 その他の化粧品・歯磨・化粧用 調整品製造業	1	6	X	X	X	X
17 石油・石炭	7	57	266,743	106,845	22,540	151,350
1741 舗装材料製造業	7	57	266,743	106,845	22,540	151,350

1-3 産業細分類別統計表（従業者4人以上の事業所）〔続き〕

(単位：人、万円)

産業細分類	事業所数	従業者数	製造品出荷額等	付加価値額	現金給与総額	原材料使用額等
18 プラスチック	36	1,140	2,337,377	1,030,318	344,477	1,183,533
1812 プラスチック管製造業	1	81	X	X	X	X
1822 プラスチックシート製造業	1	18	X	X	X	X
1824 合成皮革製造業	1	19	X	X	X	X
1825 プラスチックフィルム・シート・床材・合成皮革加工業	5	188	719,856	333,866	85,438	351,975
1831 電気機械器具用プラスチック製品製造業（加工業を除く）	6	175	249,315	131,639	43,421	104,736
1832 輸送機械器具用プラスチック製品製造業（加工業を除く）	2	17	X	X	X	X
1834 工業用プラスチック製品加工業	3	54	67,582	43,654	17,997	20,435
1842 硬質プラスチック発泡製品製造業	4	111	168,257	73,353	31,753	89,504
1844 強化プラスチック製容器・浴槽等製造業	1	4	X	X	X	X
1891 プラスチック製日用雑貨・食卓用品製造業	3	74	26,591	17,003	11,082	9,127
1892 プラスチック製容器製造業	2	226	X	X	X	X
1897 他に分類されないプラスチック製品製造業	5	75	97,374	47,913	18,528	45,628
1898 他に分類されないプラスチック製品加工業	2	98	X	X	X	X
19 ゴム	8	227	222,458	128,067	62,680	80,252
1921 ゴム製履物・同附属品製造業	1	13	X	X	X	X
1933 工業用ゴム製品製造業	4	167	156,594	97,761	48,404	47,119
1992 医療・衛生用ゴム製品製造業	1	18	X	X	X	X
1999 他に分類されないゴム製品製造業	2	29	X	X	X	X
20 皮革	4	335	550,752	114,233	99,517	419,476
2021 工業用革製品製造業（手袋を除く）	1	15	X	X	X	X
2041 革製履物製造業	2	296	X	X	X	X
2061 かばん製造業	1	24	X	X	X	X
21 窯業・土石	36	533	1,093,225	363,841	168,128	686,776
2121 セメント製造業	1	7	X	X	X	X
2122 生コンクリート製造業	19	273	756,399	214,249	83,700	525,183
2123 コンクリート製品製造業	9	158	222,288	94,782	56,351	107,610
2129 その他のセメント製品製造業	1	15	X	X	X	X

1-3 産業細分類別統計表（従業者4人以上の事業所）〔続き〕

(単位：人、万円)

産業細分類	事業所数	従業者数	製造品 出荷額等	付加 価値額	現金 給与総額	原材料 使用額等
2142 食卓用・ちゅう房用陶磁器 製造業	1	6	X	X	X	X
2181 砕石製造業	2	14	X	X	X	X
2184 石工品製造業	2	14	X	X	X	X
2199 他に分類されない窯業・土石 製品製造業	1	46	X	X	X	X
2 2 鉄 鋼	7	734	1,633,866	420,899	275,108	1,091,618
2251 銑鉄鋳物製造業 (鋳鉄管, 可鍛鋳鉄を除く)	2	85	X	X	X	X
2253 鋳鋼製造業	1	173	X	X	X	X
2254 鍛工品製造業	3	455	1,177,403	254,043	172,386	835,366
2292 鉄スクラップ加工処理業	1	21	X	X	X	X
2 3 非鉄金属	1	64	X	X	X	X
2332 アルミニウム・同合金圧延業 (抽伸, 押しを含む)	1	64	X	X	X	X
2 4 金属製品	71	2,128	4,029,085	1,692,945	735,329	2,098,440
2424 作業工具製造業	2	155	X	X	X	X
2429 その他の金物類製造業	2	117	X	X	X	X
2431 配管工事用附属品製造業 (バルブ, コックを除く)	3	95	207,442	66,595	28,760	134,160
2432 ガス機器・石油機器製造業	2	13	X	X	X	X
2441 鉄骨製造業	11	283	1,032,378	425,956	110,603	563,809
2442 建設用金属製品製造業 (鉄骨を除く)	3	124	334,802	79,706	48,996	232,790
2443 金属製サッシ・ドア製造業	6	76	105,625	48,204	29,279	53,569
2445 建築用金属製品製造業(サッシ, ドア, 建築用金物を除く)	1	23	X	X	X	X
2446 製缶板金業	15	305	608,707	268,463	109,138	305,520

1-3 産業細分類別統計表（従業者4人以上の事業所）〔続き〕

(単位：人、万円)

産業細分類	事業所数	従業者数	製造品出荷額等	付加価値額	現金給与総額	原材料使用額等
2451 アルミニウム・同合金プレス製品製造業	1	31	X	X	X	X
2452 金属プレス製品製造業 (アルミニウム・同合金を除く)	7	366	413,518	182,131	101,060	184,052
2453 粉末や金製品製造業	1	23	X	X	X	X
2461 金属製品塗装業	3	47	55,766	27,706	10,962	25,843
2464 電気めっき業 (表面処理鋼材製造業を除く)	4	166	154,115	76,754	62,247	57,701
2465 金属熱処理業	1	46	X	X	X	X
2469 その他の金属表面処理業	2	10	X	X	X	X
2481 ボルト・ナット・リベット・小ねじ・木ねじ等製造業	4	162	303,064	169,297	51,322	126,061
2492 金属製スプリング製造業	1	28	X	X	X	X
2499 他に分類されない金属製品製造業	2	58	X	X	X	X
25 はん用機械	15	213	251,519	118,767	69,803	123,250
2531 動力伝導装置製造業 (玉軸受、ころ軸受を除く)	3	60	X	X	X	X
2533 物流運搬設備製造業	1	20	X	X	X	X
2592 弁・同附属品製造業	1	12	X	X	X	X
2599 各種機械・同部分品製造修理業 (注文製造・修理)	10	121	155,910	67,707	41,135	82,786
26 生産用機械	53	1,512	3,166,659	1,076,343	569,130	1,940,846
2611 農業用機械製造業 (農業用器具を除く)	3	105	185,312	40,132	33,369	117,743
2621 建設機械・鉱山機械製造業	5	89	174,336	98,949	32,607	68,434
2634 繊維機械部分品・取付具・附属品製造業	1	10	X	X	X	X
2641 食品機械・同装置製造業	3	46	44,537	22,802	13,821	19,911
2643 パルプ装置・製紙機械製造業	2	27	X	X	X	X
2644 印刷・製本・紙工機械製造業	1	19	X	X	X	X
2662 金属加工機械製造業 (金属工作機械を除く)	1	42	X	X	X	X
2663 金属工作機械用・金属加工機械用部分品・附属品製造業 (機械工具、金型を除く)	12	211	284,471	148,896	68,732	123,093
2664 機械工具製造業 (粉末や金製を除く)	5	103	131,311	75,490	38,511	49,285

1-3 産業細分類別統計表（従業者4人以上の事業所）〔続き〕

(単位：人、万円)

産業細分類	事業所数	従業者数	製造品出荷額等	付加価値額	現金給与総額	原材料使用額等
2671 半導体製造装置製造業	2	170	X	X	X	X
2691 金属用金型・同部分品・附属品製造業	6	168	197,949	76,938	66,418	83,365
2692 非金属用金型・同部分品・附属品製造業	2	16	X	X	X	X
2693 真空装置・真空機器製造業	1	125	X	X	X	X
2694 ロボット製造業	2	181	X	X	X	X
2699 他に分類されない生産用機械・同部分品製造業	7	200	423,876	112,114	88,803	313,312
27 業務用機械	9	593	758,759	328,538	162,811	381,053
2719 その他の事務用機械器具製造業	2	345	X	X	X	X
2721 サービス用機械器具製造業	1	6	X	X	X	X
2722 娯楽用機械製造業	1	11	X	X	X	X
2723 自動販売機製造業	1	58	X	X	X	X
2729 その他のサービス用・娯楽用機械器具製造業	1	34	X	X	X	X
2735 分析機器製造業	1	44	X	X	X	X
2742 歯科用機械器具製造業	1	84	X	X	X	X
2743 医療用品製造業（動物用医療機械器具を含む）	1	11	X	X	X	X
28 電子部品・デバイス	58	5,469	17,125,676	4,414,154	2,457,271	12,073,129
2815 液晶パネル・フラットパネル製造業	2	844	X	X	X	X
2821 抵抗器・コンデンサ・変成器・複合部品製造業	4	119	93,803	36,246	28,150	54,297
2822 音響部品・磁気ヘッド・小型モータ製造業	4	501	4,074,662	417,821	228,035	3,617,871
2823 コネクタ・スイッチ・リレー製造業	19	1,782	5,239,294	1,777,275	777,764	3,280,377
2841 電子回路基板製造業	2	58	X	X	X	X
2842 電子回路実装基板製造業	12	1,031	2,024,222	350,194	373,585	1,629,297
2859 その他のユニット部品製造業	1	27	X	X	X	X
2899 その他の電子部品・デバイス・電子回路製造業	14	1,107	3,243,748	831,694	422,691	2,204,685
29 電気機械	77	3,731	9,667,435	2,616,500	1,271,429	6,821,706
2911 発電機・電動機・その他の回転電気機械製造業	6	187	259,960	133,896	57,062	111,215
2912 変圧器類製造業（電子機器用を除く）	1	8	X	X	X	X
2913 電力開閉装置製造業	3	174	382,977	108,433	43,378	261,941
2914 配電盤・電力制御装置製造業	13	279	399,150	172,145	105,528	206,390
2915 配線器具・配線附属品製造業	11	260	317,729	109,337	77,845	197,577

1-3 産業細分類別統計表（従業者4人以上の事業所）〔続き〕

（単位：人、万円）

産業細分類	事業所数	従業者数	製造品出荷額等	付加価値額	現金給与総額	原材料使用額等
2921 電気溶接機製造業	4	81	60,907	31,087	22,880	25,001
2922 内燃機関電装品製造業	13	1,003	2,347,201	515,664	298,627	1,754,539
2929 その他の産業用電気機械器具製造業(車両用, 船舶用を含む)	3	349	2,076,184	427,204	135,733	1,715,263
2931 ちゅう房機器製造業	3	61	33,634	11,328	9,169	21,399
2932 空調・住宅関連機器製造業	3	142	174,703	48,831	39,683	107,148
2933 衣料衛生関連機器製造業	1	27	X	X	X	X
2939 その他の民生用電気機械器具製造業	9	412	2,106,100	542,161	155,435	1,491,597
2942 電気照明器具製造業	4	106	417,810	82,413	32,183	327,852
2952 一次電池(乾電池, 湿電池)製造業	2	567	X	X	X	X
2971 電気計測器製造業(別掲を除く)	1	75	X	X	X	X
30 情報通信機械	8	562	2,302,117	682,224	243,620	1,557,554
3011 有線通信機械器具製造業	1	10	X	X	X	X
3013 無線通信機械器具製造業	1	298	X	X	X	X
3021 ビデオ機器製造業	2	144	X	X	X	X
3023 電気音響機械器具製造業	1	21	X	X	X	X
3032 パーソナルコンピュータ製造業	3	89	170,701	74,956	36,306	89,142
31 輸送用機械	22	1,476	2,628,223	834,046	484,434	1,584,028
3112 自動車車体・附随車製造業	1	81	X	X	X	X
3113 自動車部分品・附属品製造業	17	1,108	2,089,551	614,975	333,983	1,314,771
3121 鉄道車両製造業	1	218	X	X	X	X
3131 船舶製造・修理業	2	21	X	X	X	X
3149 その他の航空機部分品・補助装置製造業	1	48	X	X	X	X
32 その他の製品	25	438	459,654	207,267	110,686	212,593
3252 人形製造業	1	105	X	X	X	X
3253 運動用具製造業	2	55	X	X	X	X
3261 万年筆・ペン類・鉛筆製造業	1	98	X	X	X	X
3269 その他の事務用品製造業	1	11	X	X	X	X
3282 畳製造業	4	21	13,452	7,847	4,629	4,977
3292 看板・標識機製造業	11	75	59,526	33,447	20,805	23,406
3293 パレット製造業	3	51	71,716	19,528	15,496	32,773
3295 工業用模型製造業	1	4	X	X	X	X
3299 他に分類されないその他の製品製造業	1	18	X	X	X	X

2 産業別統計表（市町村）

2-1 従業者4人以上の事業所に関する統計表

市町村	事業所数	従業者数										
		合計	男					女				
			計	個人事業主・無給家族従業者	有給役員・正社員・正職員	パート・アルバイト等	出向・派遣受入者	計	個人事業主・無給家族従業者	有給役員・正社員・正職員	パート・アルバイト等	出向・派遣受入者
合計	825	33,874	20,559	58	17,572	1,888	1,041	13,315	24	8,102	4,499	690
市部	609	25,954	15,912	40	13,581	1,457	834	10,042	14	5,899	3,592	537
鳥取市	283	12,201	7,554	17	6,463	559	515	4,647	2	2,971	1,370	304
米子市	166	6,559	4,137	12	3,537	513	75	2,422	7	1,141	1,192	82
倉吉市	88	3,974	2,633	10	2,204	239	180	1,341	5	761	501	74
境港市	72	3,220	1,588	1	1,377	146	64	1,632	-	1,026	529	77
郡部	216	7,920	4,647	18	3,991	431	207	3,273	10	2,203	907	153
岩美町	19	835	505	2	469	21	13	330	1	229	96	4
若桜町	14	258	128	4	109	3	12	130	2	81	20	27
智頭町	21	562	298	2	266	29	1	264	3	161	99	1
八頭町	20	430	216	1	194	10	11	214	-	140	69	5
三朝町	8	184	138	-	122	13	3	46	-	25	21	-
湯梨浜町	17	519	201	1	169	13	18	318	2	246	39	31
琴浦町	23	1,764	947	2	802	129	14	817	-	601	207	9
北栄町	23	474	309	3	296	10	-	165	1	109	55	-
日吉津村	4	152	96	-	93	2	1	56	-	43	9	4
大山町	22	990	643	3	582	36	22	347	1	212	104	30
南部町	11	1,069	744	-	504	138	102	325	-	175	112	38
伯耆町	14	336	166	-	150	11	5	170	-	122	45	3
日南町	5	101	88	-	73	10	5	13	-	9	3	1
日野町	6	65	31	-	30	1	-	34	-	15	19	-
江府町	9	181	137	-	132	5	-	44	-	35	9	-

(単位:人、万円)

製造品出荷額等				付加価値額	現金給与総額	原材料使用額等	市町村
合計	製造品出荷額	加工賃収入額	その他収入額				
80,398,861	68,168,862	3,856,694	8,373,305	25,534,887	11,560,229	51,023,453	合計
66,382,372	56,610,306	2,304,100	7,467,966	20,369,481	9,123,744	42,870,939	市部
28,111,870	25,494,826	916,476	1,700,568	8,712,082	4,156,986	18,236,503	鳥取市
19,422,256	14,642,680	764,124	4,015,452	5,983,199	2,444,847	12,314,735	米子市
10,119,532	9,398,787	514,373	206,372	3,451,111	1,491,200	6,200,776	倉吉市
8,728,714	7,074,013	109,127	1,545,574	2,223,089	1,030,711	6,118,925	境港市
14,016,489	11,558,556	1,552,594	905,339	5,165,406	2,436,485	8,152,514	郡部
1,287,246	1,087,704	181,081	18,461	488,594	308,701	727,327	岩美町
302,445	235,850	54,171	12,424	154,009	69,725	129,721	若桜町
654,977	449,479	203,048	2,450	277,279	141,643	339,285	智頭町
448,616	362,283	71,878	14,455	162,606	100,320	268,617	八頭町
205,311	86,200	117,684	1,427	135,226	69,308	56,126	三朝町
604,954	456,217	35,085	113,652	234,749	135,125	350,264	湯梨浜町
4,308,904	3,828,101	65,560	415,243	1,254,312	564,403	2,870,895	琴浦町
862,811	625,800	26,812	210,199	309,227	131,284	509,061	北栄町
223,352	210,649	12,703	-	113,676	50,896	99,502	日吉津村
2,119,896	1,908,980	154,898	56,018	872,616	324,188	1,134,625	大山町
1,910,646	1,772,926	116,005	21,715	622,022	298,203	1,213,833	南部町
373,274	233,406	110,698	29,170	174,434	96,198	139,706	伯耆町
158,618	153,827	212	4,579	67,564	28,818	82,484	日南町
54,030	47,932	6,098	-	28,289	14,615	23,478	日野町
501,409	99,202	396,661	5,546	270,803	103,058	207,590	江府町

2-2 従業者30人以上の事業所に関する統計表

市町村	事業所数	従業者数										
		合計	男					女				
			計	個人事業主・無給家族従業者	有給役員・正社員・正職員	パート・アルバイト等	出向・派遣受入者	計	個人事業主・無給家族従業者	有給役員・正社員・正職員	パート・アルバイト等	出向・派遣受入者
合計	256	26,657	16,465	1	13,935	1,545	984	10,192	-	6,357	3,213	622
市部	195	20,708	12,972	1	10,984	1,188	799	7,736	-	4,680	2,555	501
鳥取市	95	9,947	6,276	1	5,353	423	499	3,671	-	2,478	914	279
米子市	46	5,083	3,300	-	2,796	436	68	1,783	-	810	896	77
倉吉市	28	3,203	2,173	-	1,782	218	173	1,030	-	588	370	72
境港市	26	2,475	1,223	-	1,053	111	59	1,252	-	804	375	73
郡部	61	5,949	3,493	-	2,951	357	185	2,456	-	1,677	658	121
岩美町	6	674	431	-	401	17	13	243	-	152	88	3
若桜町	3	129	89	-	79	2	8	40	-	31	4	5
智頭町	3	352	171	-	155	16	-	181	-	116	65	-
八頭町	5	203	128	-	111	6	11	75	-	48	24	3
三朝町	1	81	65	-	61	4	-	16	-	5	11	-
湯梨浜町	4	384	127	-	109	3	15	257	-	201	26	30
琴浦町	10	1,567	844	-	712	119	13	723	-	540	175	8
北栄町	5	301	186	-	180	6	-	115	-	81	34	-
日吉津村	2	108	56	-	54	1	1	52	-	39	9	4
大山町	11	827	535	-	479	34	22	292	-	180	83	29
南部町	5	976	665	-	429	136	100	311	-	163	110	38
伯耆町	3	153	43	-	38	3	2	110	-	87	22	1
日南町	1	75	68	-	59	9	-	7	-	6	1	-
日野町	-	-	-	-	-	-	-	-	-	-	-	-
江府町	2	119	85	-	84	1	-	34	-	28	6	-

(単位：人、万円)

製造品出荷額等				付加 価値額	生産額	市町村
合計	製造品 出荷額	加工賃 収入額	その他 収入額			
71,216,645	60,730,668	2,909,261	7,576,716	21,543,515	63,873,148	合計
59,750,692	50,965,914	1,655,312	7,129,466	17,441,838	52,844,222	市部
25,521,676	23,291,859	614,892	1,614,925	7,562,232	23,976,139	鳥取市
17,216,951	12,695,251	620,717	3,900,983	5,043,285	13,341,062	米子市
9,189,309	8,697,658	380,982	110,669	3,017,037	9,156,947	倉吉市
7,822,756	6,281,146	38,721	1,502,889	1,819,284	6,370,074	境港市
11,465,953	9,764,754	1,253,949	447,250	4,101,677	11,028,926	郡部
1,144,681	996,547	148,134	-	423,469	1,140,657	岩美町
235,080	204,677	24,894	5,509	115,731	231,286	若桜町
440,878	273,151	167,727	-	160,424	443,979	智頭町
263,434	222,254	37,055	4,125	90,483	262,471	八頭町
X	X	X	X	X	X	三朝町
306,210	298,210	8,000	-	169,119	306,551	湯梨浜町
4,112,462	3,678,262	34,630	399,570	1,154,967	3,717,121	琴浦町
406,116	394,633	-	11,483	179,945	393,150	北栄町
X	X	X	X	X	X	日吉津村
1,943,307	1,787,468	131,821	24,018	791,705	1,921,885	大山町
1,765,205	1,657,670	107,535	-	556,022	1,763,606	南部町
134,969	32,662	101,552	755	51,282	132,193	伯耆町
X	X	X	X	X	X	日南町
-	-	-	-	-	-	日野町
X	X	X	X	X	X	江府町

2-2 従業者30人以上の事業所に関する統計表〔続き〕

市町村	現金給与総額			合計	原材料 使用額
	合計	基本給・諸手 当・期末賞与 等	その他		
合計	9,647,015	9,059,924	587,091	46,166,506	34,522,994
市部	7,747,348	7,225,852	521,496	39,403,581	28,938,978
鳥取市	3,596,256	3,327,428	268,828	16,889,126	14,058,318
米子市	2,022,469	1,869,873	152,596	11,126,599	6,497,522
倉吉市	1,294,436	1,235,467	58,969	5,738,798	4,420,930
境港市	834,187	793,084	41,103	5,649,058	3,962,208
郡部	1,899,667	1,834,072	65,595	6,762,925	5,584,016
岩美町	270,371	255,396	14,975	656,004	566,083
若桜町	42,411	39,327	3,084	104,122	78,147
智頭町	93,597	93,519	78	252,389	145,156
八頭町	54,017	51,622	2,395	161,328	128,456
三朝町	X	X	X	X	X
湯梨浜町	100,386	99,105	1,281	122,396	25,176
琴浦町	506,273	497,029	9,244	2,784,863	2,348,683
北栄町	79,703	79,557	146	193,653	150,568
日吉津村	X	X	X	X	X
大山町	272,717	257,189	15,528	1,045,420	931,503
南部町	267,314	260,487	6,827	1,139,672	1,011,984
伯耆町	40,790	35,110	5,680	39,416	16,004
日南町	X	X	X	X	X
日野町	-	-	-	-	-
江府町	X	X	X	X	X

(単位：万円)

原 材 料 使 用 額 等					市 町 村
燃 料 使用額	電 力 使用額	委 託 生産費	製造等 に 関連する 外注費	転売した 商品の 仕入額	
699,856	1,260,733	3,198,563	412,450	6,071,910	合 計
606,917	987,533	2,766,925	340,993	5,762,235	市 部
178,476	440,644	1,129,534	163,696	918,458	鳥 取 市
335,108	258,966	559,089	99,336	3,376,578	米 子 市
38,536	167,879	977,809	41,573	92,071	倉 吉 市
54,797	120,044	100,493	36,388	1,375,128	境 港 市
92,939	273,200	431,638	71,457	309,675	郡 部
4,785	23,478	60,700	958	-	岩 美 町
1,582	5,591	14,152	-	4,650	若 桜 町
2,767	8,332	95,262	872	-	智 頭 町
2,657	4,580	20,000	2,574	3,061	八 頭 町
X	X	X	X	X	三 朝 町
332	5,263	76,983	14,642	-	湯 梨 浜 町
31,067	62,446	37,162	19,903	285,602	琴 浦 町
494	8,673	23,172	4,328	6,418	北 栄 町
X	X	X	X	X	日 吉 津 村
22,164	48,611	28,152	5,046	9,944	大 山 町
3,175	54,433	67,915	2,165	-	南 部 町
7,247	12,448	3,566	151	-	伯 耆 町
X	X	X	X	X	日 南 町
-	-	-	-	-	日 野 町
X	X	X	X	X	江 府 町

2-2 従業者30人以上の事業所に関する統計表〔続き〕

市町村	在 庫					
	年 初				年	
	合 計	製造品	半製品 ・仕掛品	原材料 ・燃料	合 計	製造品
合 計	6,714,144	1,825,687	2,091,174	2,797,283	7,305,387	2,002,420
市 部	5,924,566	1,630,181	1,804,202	2,490,183	6,489,422	1,808,959
鳥取市	2,975,936	729,503	937,212	1,309,221	3,318,350	766,044
米子市	1,143,806	345,364	371,244	427,198	1,205,210	372,218
倉吉市	937,227	282,130	323,908	331,189	1,024,833	354,950
境港市	867,597	273,184	171,838	422,575	941,029	315,747
郡 部	789,578	195,506	286,972	307,100	815,965	193,461
岩美町	102,728	5,069	83,341	14,318	105,081	2,913
若桜町	13,832	3,775	6,587	3,470	16,113	2,620
智頭町	30,427	1,175	4,670	24,582	42,347	259
八頭町	23,844	8,759	7,904	7,181	28,220	9,245
三朝町	X	X	X	X	X	X
湯梨浜町	3,231	1,863	1,103	265	3,643	2,431
琴浦町	207,105	87,626	55,505	63,974	222,246	88,478
北栄町	42,148	11,706	21,630	8,812	39,144	8,903
日吉津村	X	X	X	X	X	X
大山町	261,008	48,392	78,463	134,153	255,137	54,456
南部町	84,088	20,082	16,813	47,193	80,769	15,753
伯耆町	3,811	-	3,311	500	1,452	-
日南町	X	X	X	X	X	X
日野町	-	-	-	-	-	-
江府町	X	X	X	X	X	X

(単位：万円)

額						市町村
末		年間増減				
半製品 ・仕掛品	原材料 ・燃料	合計	製造品	半製品 ・仕掛品	原材料 ・燃料	
2,147,660	3,155,307	591,243	176,733	56,486	358,024	合計
1,848,420	2,832,043	564,856	178,778	44,218	341,860	市部
970,059	1,582,247	342,414	36,541	32,847	273,026	鳥取市
369,484	463,508	61,404	26,854	△ 1,760	36,310	米子市
329,395	340,488	87,606	72,820	5,487	9,299	倉吉市
179,482	445,800	73,432	42,563	7,644	23,225	境港市
299,240	323,264	26,387	△ 2,045	12,268	16,164	郡部
81,473	20,695	2,353	△ 2,156	△ 1,868	6,377	岩美町
9,457	4,036	2,281	△ 1,155	2,870	566	若桜町
8,687	33,401	11,920	△ 916	4,017	8,819	智頭町
10,580	8,395	4,376	486	2,676	1,214	八頭町
X	X	X	X	X	X	三朝町
876	336	412	568	△ 227	71	湯梨浜町
58,882	74,886	15,141	852	3,377	10,912	琴浦町
22,950	7,291	△ 3,004	△ 2,803	1,320	△ 1,521	北栄町
X	X	X	X	X	X	日吉津村
74,995	125,686	△ 5,871	6,064	△ 3,468	△ 8,467	大山町
19,543	45,473	△ 3,319	△ 4,329	2,730	△ 1,720	南部町
1,290	162	△ 2,359	-	△ 2,021	△ 338	伯耆町
X	X	X	X	X	X	日南町
-	-	-	-	-	-	日野町
X	X	X	X	X	X	江府町

2-2 従業者30人以上の事業所に関する統計表〔続き〕

市町村	有形固定							
	取得額						建設仮勘定	
	合計	土地	土地以外				増	減
			計	建物・構築物	機械・装置	船舶・車両・備品等		
合計	5,394,427	89,481	5,304,946	1,469,752	3,394,657	440,537	4,027,255	3,364,357
市部	4,035,874	76,894	3,958,980	1,197,318	2,409,482	352,180	2,097,019	2,417,774
鳥取市	3,056,189	58,261	2,997,928	965,077	1,832,590	200,261	1,315,402	1,972,053
米子市	313,158	279	312,879	60,322	209,317	43,240	160,438	159,428
倉吉市	455,086	18,354	436,732	95,403	257,108	84,221	597,978	246,021
境港市	211,441	-	211,441	76,516	110,467	24,458	23,201	40,272
郡部	1,358,553	12,587	1,345,966	272,434	985,175	88,357	1,930,236	946,583
岩美町	122,079	-	122,079	39,377	73,545	9,157	36,161	36,588
若桜町	7,987	-	7,987	-	7,932	55	-	-
智頭町	30,800	-	30,800	1,577	16,891	12,332	16,788	-
八頭町	5,284	-	5,284	341	4,427	516	-	-
三朝町	X	X	X	X	X	X	X	X
湯梨浜町	29,652	-	29,652	18,990	9,549	1,113	-	-
琴浦町	252,760	12,587	240,173	75,759	137,877	26,537	32,427	34,391
北栄町	13,972	-	13,972	173	13,686	113	-	-
日吉津村	X	X	X	X	X	X	X	X
大山町	105,784	-	105,784	60,969	23,332	21,483	9,310	108,277
南部町	16,400	-	16,400	4,465	8,572	3,363	2,325	2,584
伯耆町	451	-	451	-	428	23	-	-
日南町	X	X	X	X	X	X	X	X
日野町	-	-	-	-	-	-	-	-
江府町	X	X	X	X	X	X	X	X

(単位：万円)

資 産 額								市 町 村
投 資 総 額	除 却 額			減 価 償 却 額	年 末 現 在 高			
	合 計	土 地	土 地 以 外		合 計	土 地	土 地 以 外	
6,057,325	197,333	42,431	154,902	2,747,815	21,945,483	4,851,656	17,093,827	合 計
3,715,119	130,846	41,362	89,484	2,264,680	17,023,271	4,169,768	12,853,503	市 部
2,399,538	71,913	19,231	52,682	940,084	7,667,279	1,868,810	5,798,469	鳥 取 市
314,168	36,038	20,622	15,416	647,151	4,763,278	998,597	3,764,681	米 子 市
807,043	11,369	1,500	9,869	420,288	2,054,902	508,235	1,546,667	倉 吉 市
194,370	11,526	9	11,517	257,157	2,537,812	794,126	1,743,686	境 港 市
2,342,206	66,487	1,069	65,418	483,135	4,922,212	681,888	4,240,324	郡 部
121,652	2,294	-	2,294	64,484	496,866	97,352	399,514	岩 美 町
7,987	-	-	-	7,875	55,538	3,500	52,038	若 桜 町
47,588	877	-	877	21,383	148,179	64,300	83,879	智 頭 町
5,284	1,210	-	1,210	7,703	51,415	14,562	36,853	八 頭 町
X	X	X	X	X	X	X	X	三 朝 町
29,652	-	-	-	3,621	72,533	17,791	54,742	湯 梨 浜 町
250,796	39,687	1,069	38,618	97,255	942,086	249,786	692,300	琴 浦 町
13,972	3	-	3	16,220	104,576	9,785	94,791	北 栄 町
X	X	X	X	X	X	X	X	日 吉 津 村
6,817	4,386	-	4,386	57,987	923,472	76,588	846,884	大 山 町
16,141	525	-	525	22,645	642,364	74,961	567,403	南 部 町
451	-	-	-	35,182	237,240	39,311	197,929	伯 耆 町
X	X	X	X	X	X	X	X	日 南 町
-	-	-	-	-	-	-	-	日 野 町
X	X	X	X	X	X	X	X	江 府 町

2-2 従業者30人以上の事業所に関する統計表〔続き〕

(単位：m³、m²)

市町村	1日当たり水源別用水量					工業用地
	淡 水					敷地面積
	合 計	工業用 水 道	上水道	井戸水	その他 の淡水	
合 計	157,418	19,117	5,529	39,938	92,834	5,191,142
市 部	146,403	19,112	4,815	29,943	92,533	3,860,080
鳥取市	15,330	4,052	1,788	8,187	1,303	1,575,091
米子市	120,175	8,782	714	19,470	91,209	1,236,643
倉吉市	3,101	-	804	2,276	21	565,936
境港市	7,797	6,278	1,509	10	-	482,410
郡 部	11,015	5	714	9,995	301	1,331,062
岩美町	504	-	204	300	-	90,369
若桜町	21	-	1	20	-	35,058
智頭町	306	-	26	280	-	28,652
八頭町	313	-	6	7	300	26,691
三朝町	X	X	X	X	X	X
湯梨浜町	19	-	19	-	-	15,884
琴浦町	6,000	-	182	5,818	-	198,561
北栄町	39	-	39	-	-	50,860
日吉津村	X	X	X	X	X	X
大山町	832	-	73	759	-	308,594
南部町	247	-	140	107	-	171,752
伯耆町	675	-	10	665	-	73,696
日南町	X	X	X	X	X	X
日野町	-	-	-	-	-	-
江府町	X	X	X	X	X	X

2-3 産業中分類別統計表（従業者4人以上の事業所）

（単位：人、万円）

市町村 産業中分類	事業 所数	従業 者数	製造品出荷額等				付加 価値額	現金 給与総額	原材料 使用額等
			合計	製造品 出荷額	加工賃 収入額	その他 収入額			
鳥取市	283	12,201	28,111,870	25,494,826	916,476	1,700,568	8,712,082	4,156,986	18,236,503
09食料品	38	1,173	1,628,811	1,580,024	6,786	42,001	706,174	276,881	843,553
10飲料・たばこ・飼料	10	311	656,825	639,310	5,910	11,605	352,809	86,076	298,068
11繊維	14	1,253	665,341	581,650	83,691	-	408,320	257,602	205,228
12木材	2	60	X	X	X	X	X	X	X
13家具	9	92	104,322	101,256	46	3,020	42,866	23,210	58,027
14パルプ・紙	20	654	2,460,253	2,121,361	6,776	332,116	593,684	226,261	1,672,791
15印刷	15	308	558,824	553,788	5,036	-	249,410	86,527	284,477
16化学	2	137	X	X	X	X	X	X	X
17石油・石炭	2	12	X	X	X	X	X	X	X
18プラスチック	15	349	548,026	473,359	60,874	13,793	285,884	90,486	233,481
19ゴム	5	185	170,387	170,387	-	-	105,806	52,318	52,223
20皮革	1	24	X	X	X	X	X	X	X
21窯業・土石	12	186	432,395	431,880	-	515	127,907	57,701	292,893
24金属製品	24	844	1,780,611	1,491,758	207,429	81,424	697,243	301,858	977,206
25はん用機械	4	49	46,988	45,392	617	979	21,364	10,451	23,915
26生産用機械	26	881	2,167,086	1,889,639	40,136	237,311	655,764	328,299	1,425,710
27事務用機械	4	249	202,925	117,570	85,355	-	107,186	70,265	84,452
28電子部品・デバイス	26	2,603	7,133,373	6,334,381	178,093	620,899	2,052,175	1,213,245	4,700,856
29電気機械	33	1,952	6,503,369	5,939,162	216,052	348,155	1,373,959	663,242	5,052,715
30情報通信機械	4	463	2,124,178	2,115,471	8,707	-	600,955	202,961	1,467,992
31輸送用機械	7	286	507,763	492,575	10,268	4,920	41,796	99,639	363,257
32その他の製品	10	130	124,640	120,110	700	3,830	72,880	37,145	45,886
米子市	166	6,559	19,422,256	14,642,680	764,124	4,015,452	5,983,199	2,444,847	12,314,735
09食料品	43	2,266	4,247,086	4,050,548	20,710	175,828	1,620,963	733,708	2,365,126
10飲料・たばこ・飼料	4	42	64,217	62,433	-	1,784	35,704	12,202	23,119
11繊維	10	295	282,704	260,670	22,034	-	116,368	86,366	164,857
12木材	2	57	X	X	X	X	X	X	X
13家具	3	34	90,945	90,945	-	-	30,446	15,147	58,063
14パルプ・紙	8	808	6,529,741	6,275,530	209,911	44,300	2,175,460	407,232	3,804,937
15印刷	11	248	261,275	226,421	33,588	1,266	118,221	68,826	122,535
16化学	2	30	X	X	X	X	X	X	X
17石油・石炭	2	21	X	X	X	X	X	X	X
18プラスチック	5	117	103,968	96,366	2,499	5,103	63,392	25,027	36,279
20皮革	2	37	X	X	X	X	X	X	X
21窯業・土石	5	132	257,990	239,249	-	18,741	92,505	44,843	145,946
22鉄鋼	4	322	592,892	560,919	2,982	2,152	207,343	120,249	344,038
24金属製品	15	311	554,688	452,175	97,894	4,619	259,737	112,331	251,154
25はん用機械	7	99	142,300	134,758	7,542	-	64,273	42,343	72,884
26生産用機械	11	360	597,497	565,886	24,983	6,628	209,859	140,209	340,171
27事務用機械	2	17	X	X	X	X	X	X	X
28電子部品・デバイス	9	710	4,429,164	841,048	59,134	3,528,982	482,381	368,325	3,884,331
29電気機械	13	369	403,380	313,721	13,936	75,723	173,505	110,630	207,731
30情報通信機械	1	8	X	X	X	X	X	X	X
31輸送用機械	3	255	346,829	35,907	210,336	100,586	181,793	94,806	138,779
32その他の製品	4	21	22,179	19,567	2,482	130	12,259	5,814	8,940

2-3 産業中分類別統計表（従業者4人以上の事業所）〔続き〕

(単位：人、万円)

市町村 産業中分類	事業 所数	従業 者数	製造品出荷額等				付加 価値額	現金 給与総額	原材料 使用額等
			合計	製造品 出荷額	加工賃 収入額	その他 収入額			
倉吉市	88	3,974	10,119,532	9,398,787	514,373	206,372	3,451,111	1,491,200	6,200,776
09食料品	10	271	436,300	430,582	5,400	318	225,838	68,179	186,398
10飲料・たばこ・飼料	6	55	39,814	30,591	-	9,223	26,339	13,108	9,411
11繊維	6	133	40,979	-	40,979	-	32,739	22,595	4,979
12木材	5	91	461,704	455,407	5,181	1,116	71,565	34,358	383,844
13家具	1	7	X	X	X	X	X	X	X
14パルプ・紙	4	174	456,063	305,215	1,063	149,785	134,133	65,560	311,932
15印刷	3	77	78,438	77,088	270	1080	42,328	22,945	30,372
17石油・石炭	1	5	X	X	X	X	X	X	X
18プラスチック	6	370	1,108,628	1,019,362	89,266	-	431,751	132,248	619,659
21窯業・土石	3	33	48,853	41,721	1	7,131	20,402	7,033	26,818
22鉄鋼	2	389	X	X	X	X	X	X	X
24金属製品	6	207	495,916	483,909	8,881	3,126	201,614	76,647	264,926
25はん用機械	4	65	62,231	29,231	33,000	-	33,130	17,009	26,451
26生産用機械	2	18	X	X	X	X	X	X	X
27事務用機械	1	84	X	X	X	X	X	X	X
28電子部品・デバイス	12	1,375	4,958,646	4,831,315	127,231	100	1,610,094	685,816	3,180,688
29電気機械	6	166	65,835	5,837	59,998	-	47,651	40,480	14,056
30情報通信機械	2	81	X	X	X	X	X	X	X
31輸送用機械	3	123	144,069	901	141,975	1193	70,098	38,661	60,229
32その他の製品	5	250	274,207	272,662	-	1,545	104,830	57,965	137,817
境港市	72	3,220	8,728,714	7,074,013	109,127	1,545,574	2,223,089	1,030,711	6,118,925
09食料品	45	2,265	6,336,153	4,817,616	80,320	1,438,217	1,744,373	686,864	4,352,150
10飲料・たばこ・飼料	4	119	249,514	232,863	-	16,651	95,144	40,442	117,841
11繊維	1	6	X	X	X	X	X	X	X
12木材	1	198	X	X	X	X	X	X	X
14パルプ・紙	2	57	X	X	X	X	X	X	X
15印刷	2	56	X	X	X	X	X	X	X
18プラスチック	2	73	X	X	X	X	X	X	X
20皮革	1	274	X	X	X	X	X	X	X
21窯業・土石	2	21	X	X	X	X	X	X	X
24金属製品	6	80	105,404	103,787	1,576	41	47,481	29,251	54,129
26生産用機械	2	17	X	X	X	X	X	X	X
31輸送用機械	2	40	X	X	X	X	X	X	X
32その他の製品	2	14	X	X	X	X	X	X	X

2-3 産業中分類別統計表（従業者4人以上の事業所）〔続き〕

(単位：人、万円)

市町村 産業中分類	事業 所数	従業 者数	製造品出荷額等				付加 価値額	現金 給与総額	原材料 使用額等
			合計	製造品 出荷額	加工賃 収入額	その他 収入額			
岩美町	19	835	1,287,246	1,087,704	181,081	18,461	488,594	308,701	727,327
09食料品	2	55	X	X	X	X	X	X	X
10飲料・たばこ・飼料	1	8	X	X	X	X	X	X	X
11繊維	3	80	30,740	12,409	18,331	-	20,168	13,847	8,614
18プラスチック	1	4	X	X	X	X	X	X	X
19ゴム	1	21	X	X	X	X	X	X	X
21窯業・土石	1	6	X	X	X	X	X	X	X
24金属製品	2	63	X	X	X	X	X	X	X
26生産用機械	1	9	X	X	X	X	X	X	X
28電子部品・デバイス	4	178	126,860	335	126,525	-	39,501	36,631	74,364
29電気機械	2	402	X	X	X	X	X	X	X
31輸送用機械	1	9	X	X	X	X	X	X	X
若桜町	14	258	302,445	235,850	54,171	12,424	154,009	69,725	129,721
09食料品	1	6	X	X	X	X	X	X	X
10飲料・たばこ・飼料	1	7	X	X	X	X	X	X	X
11繊維	7	93	27,563	-	27,563	-	18,938	16,512	7,111
12木材	2	41	X	X	X	X	X	X	X
18プラスチック	1	12	X	X	X	X	X	X	X
29電気機械	2	99	X	X	X	X	X	X	X
智頭町	21	562	654,977	449,479	203,048	2,450	277,279	141,643	339,285
09食料品	1	43	X	X	X	X	X	X	X
10飲料・たばこ・飼料	1	9	X	X	X	X	X	X	X
11繊維	1	29	X	X	X	X	X	X	X
12木材	7	69	54,351	46,281	5,620	2,450	28,157	15,845	23,940
24金属製品	3	55	121,618	120,724	894	-	66,313	18,492	50,000
27事務用機械	1	232	X	X	X	X	X	X	X
28電子部品・デバイス	1	77	X	X	X	X	X	X	X
29電気機械	5	35	12,825	-	12,825	-	8,413	6,218	3,739
31輸送用機械	1	13	X	X	X	X	X	X	X

2-3 産業中分類別統計表（従業者4人以上の事業所）〔続き〕

(単位：人、万円)

市町村 産業中分類	事業 所数	従業 者数	製造品出荷額等				付加 価値額	現金 給与総額	原材料 使用額等
			合計	製造品 出荷額	加工賃 収入額	その他 収入額			
八頭町	20	430	448,616	362,283	71,878	14,455	162,606	100,320	268,617
09食料品	2	16	X	X	X	X	X	X	X
11繊維	5	104	30,372	-	30,372	-	24,591	16,964	3,179
12木材	1	4	X	X	X	X	X	X	X
18プラスチック	1	34	X	X	X	X	X	X	X
21窯業・土石	1	27	X	X	X	X	X	X	X
24金属製品	2	76	X	X	X	X	X	X	X
28電子部品・デバイス	1	12	X	X	X	X	X	X	X
29電気機械	5	133	129,081	102,757	26,151	173	57,390	38,331	65,401
31輸送用機械	1	17	X	X	X	X	X	X	X
32その他の製品	1	7	X	X	X	X	X	X	X
三朝町	8	184	205,311	86,200	117,684	1,427	135,226	69,308	56,126
11繊維	1	9	X	X	X	X	X	X	X
12木材	1	7	X	X	X	X	X	X	X
18プラスチック	2	42	X	X	X	X	X	X	X
21窯業・土石	1	6	X	X	X	X	X	X	X
30情報通信機械	1	10	X	X	X	X	X	X	X
31輸送用機械	2	110	X	X	X	X	X	X	X
湯梨浜町	17	519	604,954	456,217	35,085	113,652	234,749	135,125	350,264
09食料品	3	30	201,071	86,376	1,184	113,511	18,239	6,937	181,373
11繊維	4	80	18,094	-	18,094	-	14,097	12,312	2,574
12木材	1	5	X	X	X	X	X	X	X
15印刷	1	37	X	X	X	X	X	X	X
21窯業・土石	2	25	X	X	X	X	X	X	X
24金属製品	2	20	X	X	X	X	X	X	X
26生産用機械	1	6	X	X	X	X	X	X	X
28電子部品・デバイス	1	277	X	X	X	X	X	X	X
29電気機械	1	34	X	X	X	X	X	X	X
32その他の製品	1	5	X	X	X	X	X	X	X

2-3 産業中分類別統計表（従業者4人以上の事業所）〔続き〕

(単位：人、万円)

市町村 産業中分類	事業 所数	従業 者数	製造品出荷額等				付加 価値額	現金 給与総額	原材料 使用額等
			合計	製造品 出荷額	加工賃 収入額	その他 収入額			
琴浦町	23	1,764	4,308,904	3,828,101	65,560	415,243	1,254,312	564,403	2,870,895
09食料品	9	1,041	2,912,872	2,562,325	820	349,727	876,564	345,483	1,908,795
10飲料・たばこ・飼料	1	15	X	X	X	X	X	X	X
11繊維	2	194	X	X	X	X	X	X	X
14パルプ・紙	3	110	442,320	389,891	4,712	47,717	115,683	48,548	305,941
26生産用機械	2	25	X	X	X	X	X	X	X
27事務用機械	1	11	X	X	X	X	X	X	X
28電子部品・デバイス	2	188	X	X	X	X	X	X	X
29電気機械	3	180	529,723	511,525	3,295	14,903	130,315	48,617	382,173
北栄町	23	474	862,811	625,800	26,812	210,199	309,227	131,284	509,061
09食料品	3	26	189,579	13,887	1,277	174,415	18,243	7,342	169,876
10飲料・たばこ・飼料	2	17	X	X	X	X	X	X	X
11繊維	3	86	103,315	95,626	7,689	-	33,762	19,082	62,791
13家具	1	44	X	X	X	X	X	X	X
17石油・石炭	1	15	X	X	X	X	X	X	X
21窯業・土石	3	29	82,433	63,544	-	18,889	30,506	8,960	49,486
24金属製品	6	230	342,974	326,222	16,752	-	158,134	67,966	159,428
26生産用機械	2	16	X	X	X	X	X	X	X
29電気機械	1	6	X	X	X	X	X	X	X
32その他の製品	1	5	X	X	X	X	X	X	X
日吉津村	4	152	223,352	210,649	12,703	-	113,676	50,896	99,502
24金属製品	2	44	X	X	X	X	X	X	X
26生産用機械	1	66	X	X	X	X	X	X	X
28電子部品・デバイス	1	42	X	X	X	X	X	X	X

2-3 産業中分類別統計表（従業者4人以上の事業所）〔続き〕

(単位：人、万円)

市町村 産業中分類	事業 所数	従業 者数	製 造 品 出 荷 額 等				付 加 価値額	現 金 給与総額	原 材 料 使用額等
			合 計	製造品 出荷額	加工賃 収入額	その他 収入額			
大 山 町	22	990	2,119,896	1,908,980	154,898	56,018	872,616	324,188	1,134,625
09食料品	5	154	344,747	288,481	56,266	-	91,150	43,608	240,102
11織維	2	171	X	X	X	X	X	X	X
12木材	1	28	X	X	X	X	X	X	X
18プラスチック	2	117	X	X	X	X	X	X	X
19ゴム	1	8	X	X	X	X	X	X	X
21窯業・土石	1	22	X	X	X	X	X	X	X
23非鉄金属	1	64	X	X	X	X	X	X	X
24金属製品	2	170	X	X	X	X	X	X	X
26生産用機械	3	92	165,808	165,808	-	-	83,090	37,118	77,033
28電子部品・デバイス	1	7	X	X	X	X	X	X	X
29電気機械	2	151	X	X	X	X	X	X	X
32その他の製品	1	6	X	X	X	X	X	X	X
南 部 町	11	1,069	1,910,646	1,772,926	116,005	21,715	622,022	298,203	1,213,833
09食料品	1	129	X	X	X	X	X	X	X
11織維	1	49	X	X	X	X	X	X	X
12木材	2	40	X	X	X	X	X	X	X
22鉄鋼	1	23	X	X	X	X	X	X	X
26生産用機械	2	22	X	X	X	X	X	X	X
29電気機械	2	183	X	X	X	X	X	X	X
31輸送用機械	2	623	X	X	X	X	X	X	X
伯 耆 町	14	336	373,274	233,406	110,698	29,170	174,434	96,198	139,706
09食料品	2	31	X	X	X	X	X	X	X
10飲料・たばこ・飼料	3	85	131,415	28,440	82,624	20,351	44,613	35,095	41,032
11織維	3	117	56,491	32,662	23,074	755	30,004	20,949	21,109
12木材	2	23	X	X	X	X	X	X	X
18プラスチック	1	22	X	X	X	X	X	X	X
19ゴム	1	13	X	X	X	X	X	X	X
24金属製品	1	28	X	X	X	X	X	X	X
29電気機械	1	17	X	X	X	X	X	X	X

2-3 産業中分類別統計表（従業者4人以上の事業所）〔続き〕

(単位：人、万円)

市町村 産業中分類	事業 所数	従業 者数	製 造 品 出 荷 額 等				付 加 価値額	現 金 給与総額	原 材 料 使用額等
			合 計	製造品 出荷額	加工賃 収入額	その他 収入額			
日 南 町	5	101	158,618	153,827	212	4,579	67,564	28,818	82,484
09 食 料 品	1	5	X	X	X	X	X	X	X
12 木 材	3	88	X	X	X	X	X	X	X
21 窯 業・土 石	1	8	X	X	X	X	X	X	X
日 野 町	6	65	54,030	47,932	6,098	-	28,289	14,615	23,478
11 織 維	1	14	X	X	X	X	X	X	X
15 印 刷	2	37	X	X	X	X	X	X	X
17 石 油・石 炭	1	4	X	X	X	X	X	X	X
21 窯 業・土 石	1	6	X	X	X	X	X	X	X
29 電 気 機 械	1	4	X	X	X	X	X	X	X
江 府 町	9	181	501,409	99,202	396,661	5,546	270,803	103,058	207,590
09 食 料 品	1	6	X	X	X	X	X	X	X
10 飲 料・たばこ・飼 料	4	113	435,287	55,352	374,389	5,546	250,568	86,139	163,399
11 織 維	1	30	X	X	X	X	X	X	X
21 窯 業・土 石	3	32	X	X	X	X	X	X	X

3 品目別統計表（鳥取県・従業者4人以上の事業所）

3-1 品目別製造品出荷額

（単位：万円）

製造品 番号	製 造 品 名	事業 所数	数 量	製 造 品 出 荷 額
	合 計	1,122		68,168,862
	09 食 料 品	266		14,003,535
091111	部分肉、冷凍肉（ブロイラーを除く）	6		717,793
091212	肉製品	3		919,902
091311	処理牛乳	1		X
091312	乳飲料、乳酸菌飲料	1		X
091411	バター	1	X t	X
091414	アイスクリーム	1		X
091419	その他の乳製品	2		X
091911	ブロイラー加工品（解体品を含む）	6		1,445,075
091919	他に分類されない畜産食料品	9		113,753
092119	その他の水産缶詰・瓶詰	1		X
092212	海藻加工品	4		330,352
092312	その他の水産練製品	7		112,708
092411	塩干・塩蔵品	8		202,652
092511	冷凍水産物	5		447,385
092611	冷凍水産食品	20		2,575,122
092911	素干・煮干	4		80,121
092919	他に分類されない水産食料品	9		186,089
092921	水産食料品副産物	1		X
093211	野菜漬物（果実漬物を含む）	10		111,984
094111	味そ（粉味そを含む）	6	274 t	9,722
094211	しょう油、食用アミノ酸 （粉しょう油、固形しょう油を含む）	6	658 kl	13,533
094319	その他のソース類	1		X
094411	食酢	1	X kl	X
094919	他に分類されない調味料	6		234,486
096111	精米（砕精米を含む）	2	X t	X
096113	精米・精麦かす	3		716
096919	他に分類されない精穀・製粉品	2		X
097111	食パン	6		5,106
097112	菓子パン（イーストドーナッツを含む）	7		16,369
097211	洋生菓子	9		318,145
097212	和生菓子	23		1,025,547
097311	ビスケット類、干菓子	8		487,949
097411	米菓	4		256,760
097919	他に分類されない菓子	4		598,327
098129	その他の動植物油脂	1		X

3-1 品目別製造品出荷額〔続き〕

(単位：万円)

製造品 番号	製 造 品 名	事業 所数	数 量	製 造 品 出 荷 額
099211	即席めん類	1		X
099212	和風めん	4		7,116
099213	洋風めん	1		X
099214	中華めん	5		12,502
099311	豆腐、しみ豆腐、油揚げ類	7		75,727
099411	あん類	4		136,196
099511	冷凍調理食品	8		412,876
099611	そう(惣)菜	6		338,501
099711	すし、弁当、おにぎり	10		286,803
099712	調理パン、サンドイッチ	1		X
099811	レトルト食品	2		X
099919	その他の酵母剤	1		X
099921	こうじ、種こうじ、麦芽	3		1,351
099933	切餅、包装餅(和生菓子を除く)	4		4,753
099934	栄養補助食品(錠剤、カプセル等の形状のもの)	4		95,813
099939	その他の製造食料品	17		349,917
	10 飲料・たばこ・飼料	62		1,115,836
101115	ミネラルウォーター	6		73,678
101119	その他の清涼飲料	7		189,647
102111	果実酒	2	X kl	X
102211	ビール	1	X kl	X
102311	清酒(濁酒を含む)	12	1,301 kl	125,359
102312	清酒かす	10		1,463
102412	焼ちゅう	4	104 kl	6,397
102419	その他の蒸留酒・混成酒	5		4,222
103111	荒茶	1	X kg	X
103112	緑茶(仕上茶)	2	X kg	X
103211	コーヒー	1		X
104111	人造氷	3	102,662 t	72,540
106112	ペット用飼料	4		444,577
106211	単体飼料	1		X
106311	有機質肥料	3		17,161
	11 織 維	20		1,230,372
111719	その他のねん糸	1		X
116111	織物製成人男子・少年用背広服上衣 (ブレザー、ジャンパー等を含む)	3	435,365 点	478,573
116211	織物製成人女子・少女用ワンピース・スーツ上衣 (ブレザー、ジャンパー等を含む)	1	X 点	X
116212	織物製成人女子・少女用スカート・ズボン	1	X 点	X
116213	織物製成人女子・少女用ブラウス	1	X ダース	X
116214	織物製成人女子・少女用オーバー・レインコート	1	X 着	X
116411	織物製ワイシャツ	1	X ダース	X
116711	ニット製アウターシャツ類	3	20,183 デカ	33,389
116911	ニット製スポーツ上着	1	X デカ	X
117411	補整着	4		211,346
118311	スカーフ・マフラー(ニット製を含む)	1	X 千ダース	X
118412	パンティストッキング	1	X 千足	X
118919	その他の衣服・繊維製身の回り品 (ニット製を含む)	1		X

3-1 品目別製造品出荷額〔続き〕

(単位：万円)

製造品 番号	製 造 品 名	事業 所数	数 量	製 造 品 出 荷 額
12 木 材		88		2,287,420
121111	板類	15	7,324 m3	47,605
121112	ひき割類	13	5,980 m3	32,871
121113	ひき角類	11	38,650 m3	205,198
121114	箱材、荷造用仕組材	1		X
121119	その他の製材製品	2		X
121121	木材の素材（製材工場からのもの）	2		X
121122	製材くず	16		4,981
121211	単板（ベニヤ）	2		X
121311	木材チップ	9		70,764
121919	他に分類されない特殊製材品	1		X
122111	造作材（建具を除く）	2		X
122211	普通合板	3		1,169,144
122311	集成材	1		X
122411	住宅建築用木製組立材料	2		X
122711	銘板、銘木、床柱	2		X
122811	床板	1		X
123111	竹・とう・きりゅう等容器	1		X
123211	木箱	1		X
129111	薬品処理木材	1		X
129919	その他の木製品	2		X
13 家 具		29		233,439
131111	木製机・テーブル・いす	4		56,573
131113	たんす	3		11,026
131114	木製棚・戸棚	4		53,075
131115	木製音響機器用キャビネット	1		X
131116	木製ベッド	3		22,235
131119	その他の木製家具（漆塗りを除く）	3		28,555
131214	金属製流し台・調理台・ガス台 （キャビネットが金属製のもの）	1		X
132111	宗教用具	1		X
133111	建具（金属製を除く）	8		44,912
139311	鏡縁・額縁	1		X

3-1 品目別製造品出荷額〔続き〕

(単位：万円)

製造品 番号	製造品名	事業 所数	数量	製造品 出荷額
14 パルプ・紙		53		9,197,071
141111	溶解パルプ	1	X t	X
141112	製紙クラフトパルプ	1	X t	X
142112	非塗工印刷用紙	1	X t	X
142113	塗工印刷用紙	1	X t	X
142118	さらし包装紙	1	X t	X
142122	障子紙、書道用紙	10	1,044 t	40,178
142123	雑種紙	2	X t	X
142213	中しん原紙(段ボール原紙)	1	X t	X
142411	手すき和紙	1		X
143211	段ボール(シート)	4	31,361 千m ²	197,630
143311	壁紙、ふすま紙	2		X
144113	事務用紙袋	1		X
144119	その他の事務用・学用紙製品	5		681,493
144212	写真用紙製品	1		X
144919	その他の紙製品	1		X
145311	段ボール箱	9		545,585
145411	印刷箱	1		X
145412	簡易箱	3		164,801
145413	貼箱	4		39,051
145419	その他の紙器	1		X
149959	他に分類されないパルプ・紙・紙加工品	2		X
15 印刷		37		967,567
151111	オフセット印刷物(紙に対するもの)	29		921,790
151211	とっ版印刷物(紙に対するもの)	2		X
151311	紙以外のものに対する印刷物	5		28,522
152114	鉛版	1		X
16 化学		15		141,651
162949	他に分類されない無機化学工業製品	1		X
164211	浴用石けん(薬用、液状を含む)	2	X t	X
164222	台所用合成洗剤	1	X t	X
164415	水系合成樹脂塗料	1	X t	X
165211	医薬品用製剤(医薬部外品製剤を含む)	1		X
166115	クリーム	1		X
166116	化粧水	1		X
166211	シャンプー、ヘアリンス	1		X
166213	整髪料	1		X
166219	その他の頭髪用化粧品	1		X
166919	その他の化粧品・調整品	1		X
166921	歯磨	1		X
169612	木材化学製品	1		X
169711	試薬(診断用試薬を除く)	1		X

3-1 品目別製造品出荷額〔続き〕

(単位：万円)

製造品 番号	製 造 品 名	事業 所数	数 量	製 造 品 出 荷 額
	17 石油・石炭	8		233,891
174111	アスファルト舗装混合材、タール舗装混合材 (アスファルトブロック、タールブロックを含む)	8		233,891
	18 プラスチック	34		2,127,202
181212	プラスチックホース	1	X t	X
182211	プラスチックシート (厚さ0.2mm以上で軟質のもの)	1	X t	X
182411	合成皮革	1	X t	X
182511	プラスチックフィルム・シート・床材・合成皮革加工品 (切断、接合、塗装、蒸着めっき、バフ加工等)	3		633,640
183111	電気機械器具用プラスチック製品	5		194,455
183211	自動車用プラスチック製品	1		X
183411	工業用プラスチック製品の加工品 (切断、接合、塗装、蒸着めっき、バフ加工等)	3		61,505
184111	軟質プラスチック発泡製品(半硬質性を含む)	1	X t	X
184211	硬質プラスチック発泡製品(厚板) (厚さ3mm以上)	3		107,151
184219	その他の硬質プラスチック発泡製品	2		X
184411	強化プラスチック製容器・浴槽・浄化槽	1	X t	X
189111	日用雑貨・台所用品・食卓用品・浴室用品	1		X
189211	プラスチック製中空成形容器	1		X
189212	飲料用プラスチックボトル	1		X
189219	その他のプラスチック製容器	2		X
189711	医療・衛生用プラスチック製品	3		24,628
189719	その他のプラスチック製品	3		47,742
189819	他に分類されないプラスチック製品の加工品 (切断、接合、塗装、蒸着めっき、バフ加工等)	1		X
	19 ゴ ム	10		449,863
192211	プラスチック製靴	1	X 千足	X
192219	その他のプラスチック製履物、同附属品	1		X
193313	ゴム製パッキン類	4		155,274
199211	医療・衛生用ゴム製品	1		X
199919	その他のゴム製品	3		39,046
	20 皮 革	5		300,561
204111	紳士用革靴(23cm以上)	2	X 足	X
204112	婦人用・子供用革靴	1	X 足	X
206129	その他のかばん類	1		X
207211	なめし革製ハンドバッグ	1	X 個	X

3-1 品目別製造品出荷額〔続き〕

(単位：万円)

製造品 番号	製造品名	事業 所数	数量	製造品 出荷額
21 窯業・土石		45		1,010,083
212119	その他の水硬性セメント	1		X
212211	生コンクリート	19	504,543 m3	698,903
212311	遠心力鉄筋コンクリート管（ヒューム管）	1	X t	X
212316	土木用コンクリートブロック	4	10,639 t	17,414
212317	道路用コンクリート製品	8	53,007 t	120,649
212319	その他のコンクリート製品	3		64,851
212912	木材セメント製品 （パルプセメント板、木片セメント板を含む）	1	X 枚	X
212919	他に分類されないセメント製品	1		X
214211	陶磁器製和飲食器	1		X
218111	碎石	2		X
218211	再生骨材	1		X
218411	石工品	2		X
219919	その他のほうろう鉄器	1		X
22 鉄 鋼		36		1,571,386
221168	鉄くず	28	10,516 t	26,475
225111	機械用銑鉄铸件	2	X t	X
225311	普通鋼铸件（铸放しのもの）（铸鋼管を含む）	1	X t	X
225312	特殊鋼铸件（铸放しのもの）（铸鋼管を含む）	1	X t	X
225411	鍛工品	3	41,683 t	1,145,057
229211	鉄スクラップ加工処理品	1		X
23 非鉄金属		11		276,994
233211	アルミニウム圧延製品	1	X t	X
234116	通信ケーブル	1	X 导体t	X
239931	非鉄金属くず	9		X
24 金属製品		91		3,557,919
242411	作業工具	4		173,563
242512	金切のこ刃	1		X
242911	錠、かぎ	1		X
242912	建築用金物	2		X
243111	金属製管継手	2		X
243231	ガス機器・石油機器の部分品・附属品	1		X
243312	温水ボイラ	1	X 台	X
244111	鉄骨	12	54,568 t	1,076,365
244213	水門	2	X t	X
244219	その他の建設用金属製品	5		196,032

3-1 品目別製造品出荷額〔続き〕

(単位：万円)

製造品 番号	製 造 品 名	事業 所数	数 量	製 造 品 出 荷 額
244311	住宅用アルミニウム製サッシ	3		8,526
244312	ビル用アルミニウム製サッシ	2		X
244321	アルミニウム製ドア	1		X
244322	金属製サッシ・ドア	4		87,291
244511	メタルラス	1		X
244513	建築用板金製品	2		X
244519	その他の建築用金属製品	3		9,257
244611	板金製タンク	2	X t	X
244612	高压容器 (ボンベ)	1	X t	X
244619	その他の製缶板金製品	14		95,635
245119	その他の打抜・プレス加工アルミニウム・ 同合金製品	2		X
245211	打抜・プレス機械部分品 (機械仕上げをしないもの)	8		363,034
245219	その他の打抜・プレス金属製品	1		X
245311	粉末や金製品	1		X
246311	金属彫刻品	1		X
246919	その他の金属表面処理	1		X
248111	ボルト、ナット	4	9,173 t	275,651
248114	木ねじ、小ねじ、押しねじ	1	X t	X
248119	その他のボルト・ナット等関連製品	1		X
249212	つるまきばね	1	X t	X
249213	線ばね	2	X t	X
249214	うす板ばね	1	X t	X
249912	金属板ネームプレート	2		X
249919	その他の金属製品	1		X
	25 はん用機械	27		305,712
251121	ボイラの部分品・取付具・附属品	1		X
251221	蒸気機関・タービン・水力タービンの部分品・ 取付具・附属品	1		X
252112	多段式うず巻ポンプ (タービン形を含む)	1	X 台	X
252119	その他のポンプ	1		X
252121	ポンプ、同装置の部分品・取付具・附属品	3		30,454
253121	動力伝導装置の部分品・取付具・附属品	2		X
253322	コンベヤ	2		X
253331	物流運搬設備の部分品・取付具・附属品	1		X
259214	一般用バルブ・コック	1		X
259311	切断、屈曲、ねじ切等パイプ加工品 (機械用金属製パイプ加工)	1		X
259919	他に分類されない各種機械部分品	13		148,473

3-1 品目別製造品出荷額〔続き〕

(単位：万円)

製造品番号	製造品名	事業所数	数量	製造品出荷額
26 生産用機械		89		2,720,004
261129	その他の栽培用・管理用機器	2		X
261131	農業用乾燥機	1	X 台	X
261151	農業用機械の部分品・取付具・附属品	2		X
262116	コンクリート機械	1	X 台	X
262133	摩砕機、選別機	1		X
262141	建設機械・鉱山機械の部分品・取付具・附属品	4		148,448
263119	その他の紡績関連機械	1		X
263411	化学繊維機械・紡績機械の部分品・取付具・附属品	2		X
264112	製パン・製菓機械、同装置	1		X
264119	その他の食品機械、同装置	2		X
264121	食品機械、同装置の部分品・取付具・附属品	2		X
264321	パルプ装置・製紙機械の部分品・取付具・附属品	2		X
264415	印刷・製本・紙工機械の部分品・取付具・附属品	1		X
264513	包装・荷造機械の部分品・取付具・附属品	1		X
265213	熱交換器（分縮機、熱喚器を含む）	1		X
265217	乾燥機器	1		X
265218	集じん機器	1		X
265231	化学機械、同装置の部分品・取付具・附属品	1		X
266121	ボール盤	1	X 台	X
266123	フライス盤	1	X 台	X
266127	マシニングセンタ	1	X 台	X
266129	その他の金属工作機械	1		X
266215	機械プレス	1	X 台	X
266311	金属工作機械の部分品・取付具・附属品	10		204,939
266313	金属加工機械の部分品・取付具・附属品	4		18,163
266411	特殊鋼切削工具	3		86,473
266412	超硬工具（粉末や金製を除く）	1		X
266413	ダイヤモンド工具	1		X
266415	電動工具	1		X
266416	治具、金属加工用附属品	1		X
266419	その他の機械工具	1		X
267112	組立用装置	1		X
267121	半導体製造装置の部分品・取付具・附属品	5		169,103
269111	プレス用金型	10		214,946
269119	その他の金属用金型、同部分品・附属品	1		X
269211	プラスチック用金型	4		41,284
269219	その他の非金属用金型、同部分品・附属品	1		X
269311	真空ポンプ	1	X 台	X
269411	数値制御ロボット	1		X
269419	その他のロボット	1		X
269421	ロボット、同装置の部分品・取付具・附属品	1		X
269919	その他の生産用機械器具	5		199,456
269929	他に分類されない生産用機械器具の部分品・取付具・附属品	4		41,996

3-1 品目別製造品出荷額〔続き〕

(単位：万円)

製造品 番号	製 造 品 名	事業 所数	数 量	製 造 品 出 荷 額
27 業務用機械		18		500,236
271921	その他の事務用機械器具の部分品・取付具・附属品	5		180,004
272112	自動車整備・サービス機器	2		X
272119	その他のサービス用機械器具	1		X
272221	娯楽用機械の部分品・取付具・附属品	1		X
272312	自動販売機の部分品・取付具・附属品	1		X
273121	体積計の部分品・取付具・附属品	1		X
274111	医療用機械器具、同装置	1		X
274112	病院用器具、同装置	1		X
274113	医療用機械器具の部分品・取付具・附属品	2		X
274211	歯科用機械器具、同装置	1		X
274311	医療用品	1		X
274312	動物用医療機械器具、同部分品・取付具・附属品	1		X
28 電子部品・デバイス		35		12,824,078
281511	液晶パネル	2		X
282111	抵抗器	1		X
282114	変成器	2		X
282115	複合部品	2		X
282213	小形モータ（3W未満のもの）	3		529,626
282311	プリント配線板用コネクタ	2		X
282313	スイッチ	2		X
282314	リレー	1		X
284111	リジッドプリント配線板	3		175,174
284211	プリント配線実装基板	4		2,376,483
285919	他に分類されないユニット部品	1		X
289911	磁性材部品（粉末や金によるもの）	2		X
289912	水晶振動子（時計用を除く）	1		X
289929	他に分類されない電子部品・デバイス・電子回路	9		1,235,253

3-1 品目別製造品出荷額〔続き〕

(単位：万円)

製造品番号	製造品名	事業所数	数量	製造品出荷額
	29 電気機械	81		9,084,114
291121	直流・交流小形電動機（3W以上70W未満）	1		X
291151	発電機・電動機・その他の回転電気機械の部分品 ・取付具・附属品	5		157,102
291313	開閉器	1		X
291411	配電盤	7		255,024
291412	監視制御装置	3		7,798
291413	分電盤	2		X
291419	その他の配電盤・電力制御装置	1		X
291421	配電盤・電力制御装置の部分品・取付具・附属品	3		17,393
291519	その他の配線器具・配線附属品	7		858,673
292111	アーク溶接機	1	X 台	X
292113	電気溶接機の部分品・取付具・附属品	5		48,533
292219	その他の内燃機関電装品	1		X
292221	内燃機関電装品の部分品・取付具・附属品	7		446,643
292912	電気炉	1	X 台	X
292914	電力変換装置	1		X
293111	電気がま	1		X
293119	その他のちゅう房機器	2		X
293121	ちゅう房機器の部分品・取付具・附属品	3		30,280
293211	扇風機	1	X 台	X
293212	換気扇	1	X 台	X
293219	その他の空調・住宅関連機器	1		X
293221	空調・住宅関連機器の部分品・取付具・附属品	5		148,328
293313	電気掃除機	1	X 台	X
293321	衣料衛生関連機器の部分品・取付具・附属品	1		X
293919	他に分類されない民生用電気機械器具	4		719,649
293929	その他の民生用電気機械器具の部分品・取付具 ・附属品	4		783,856
294212	直管蛍光灯器具	1		X
294219	その他の電気照明器具	3		386,281
294221	電気照明器具の部分品・取付具・附属品	2		X
295211	一次電池	2		X
296111	医療用X線装置	1		X
297113	半導体・I C測定器	1		X
297312	医療用計測器の部分品・取付具・附属品	1		X

3-1 品目別製造品出荷額〔続き〕

(単位：万円)

製造品 番号	製造品名	事業 所数	数量	製造品 出荷額
30 情報通信機械		7		1,490,164
301119	その他の電話（有線）装置	1		X
301314	携帯用通信装置（可搬用を含む）	1		X
302112	ビデオカメラ（放送用を除く）	1	X 台	X
303212	パーソナルコンピュータの部分品・取付具・附属品	3		123,359
303941	その他の附属装置の部分品・取付具・附属品	1		X
31 輸送用機械		21		2,089,453
311214	特殊用途車ボデー	1		X
311314	自動車用内燃機関の部分品・取付具・附属品	3		1,460,717
311315	駆動・伝導・操縦装置部品	3		328,611
311317	シャシー部品、車体部品	2		X
311329	その他の自動車部品（二輪自動車部品を含む）	6		78,958
311331	KDセット（乗用車、バス、トラック）	1		X
313123	鋼製国内船舶の改造・修理	2	X 隻	X
313313	舟艇の改造・修理	1	X 隻	X
314919	その他の航空機部分品・補助装置	1		X
315921	その他の産業用運搬車両の部分品・取付具・附属品	1		X
32 その他の製品		34		450,311
321111	貴金属製装身具（宝石、象牙、亀甲を含む）	1		X
325219	その他の人形	1		X
325314	ゴルフ・ホッケー用具	1		X
325317	釣道具、同附属品	1		X
325319	その他の運動用具	1		X
326115	マーキングペン	1		X
326911	印章、印肉、スタンプ、スタンプ台	1		X
326919	他に分類されない事務用品	1		X
328211	畳、畳床	4	15,185 畳	11,005
328212	畳表	1	X 畳	X
329211	看板、標識機、展示装置 （電氣的、機械的でないもの）	11		42,865
329212	看板、標識機、展示装置 （電氣的、機械的なもの）	4		9,230
329311	パレット	3		68,513
329511	工業用模型（木型を含む）	1		X
329919	他に分類されないその他の製品	2		X

3-2 品目別加工賃収入額

(単位：万円)

賃加工品番号	賃加工品名	事業所数	加工賃収入額
合 計		377	3,856,694
09 食 料 品		45	252,175
091191	部分肉、冷凍肉（ブロイラーを除く）	1	X
091491	乳製品（処理牛乳・乳飲料を除く）	1	X
092591	冷凍水産物	2	X
092691	冷凍水産食品	10	46,561
092991	その他の水産食料品	3	16,458
094191	味そ	1	X
094991	その他の調味料	1	X
096191	精米・精麦	2	X
096991	その他の精穀・製粉品	2	X
097191	パン	4	8,747
097391	ビスケット類・干菓子	1	X
097991	その他のパン・菓子	1	X
099491	あん類	1	X
099591	冷凍調理食品	3	3,179
099791	すし・弁当・調理パン	1	X
099891	レトルト食品	1	X
099991	他に分類されない食料品	10	29,310
10 飲料・たばこ・飼料		3	365,363
101191	清涼飲料	3	365,363
11 織 維		69	399,470
111591	化学繊維紡績糸	1	X
111691	毛紡績糸	1	X
111791	ねん糸	2	X
113191	丸編ニット生地	1	X
116191	織物製成人男子・少年服	3	30,426
116291	織物製成人女子・少女服	7	21,716
116491	織物製シャツ	3	48,423
116591	織物製事務用・作業用・衛生用・スポーツ用衣服	3	10,029
116592	織物製学校服	3	65,349
116691	ニット製外衣（アウターシャツ類、セーター類などを除く）	5	18,413
116791	ニット製アウターシャツ類	18	74,384
116891	セーター類	1	X
116991	その他の外衣・シャツ	5	32,979

3-2 品目別加工賃収入額〔続き〕

(単位：万円)

賃加工 品番号	賃加工品名	事業 所数	加工賃 収入額
117191	織物製下着	1	X
117291	ニット製下着	1	X
117491	補整着	5	17,562
118491	靴下	2	X
118691	帽子（帽体を含む）	1	X
118991	他に分類されない衣服・繊維製身の回り品（毛皮製を含む）	1	X
119191	寝具	1	X
119591	繊維製袋	1	X
119691	刺しゅう製品	2	X
119791	タオル	1	X
	12 木 材	18	54,862
121191	一般製材	9	1,701
121291	単板	1	X
122291	合板	1	X
122391	集成材	1	X
122491	建築用木製組立材料	3	46,470
122791	銘板・銘木・床柱	1	X
129191	木材薬品処理	1	X
129991	他に分類されない木製品（塗装を含む）	1	X
	14 パルプ・紙	10	223,325
142191	洋紙・機械すき和紙	1	X
144191	事務用・学用紙製品	4	7,040
144291	日用紙製品	1	X
145391	段ボール箱	1	X
145491	紙器	3	2,541
	15 印 刷	5	38,544
151291	オフセット印刷以外の印刷（紙に対するもの）	1	X
151391	紙以外のものに対する印刷	1	X
153191	製本	2	X
153291	印刷物加工	1	X

3-2 品目別加工賃収入額〔続き〕

(単位：万円)

賃加工 品番号	賃加工品名	事業 所数	加工賃 収入額
18 プラスチック		23	241,650
182491	合成皮革	1	X
182591	プラスチックフィルム・シート・床材・合成皮革加工品	6	91,823
183191	電気機械器具用プラスチック製品	3	13,516
183291	輸送機械用プラスチック製品	1	X
183491	工業用プラスチック製品の加工品	2	X
184291	硬質プラスチック発泡製品	2	X
189191	プラスチック製日用雑貨・食卓用品等	4	12,002
189291	プラスチック製容器	2	X
189791	他に分類されないプラスチック製品	1	X
189891	他に分類されないプラスチック製品の加工品	1	X
19 ゴム		3	5,306
192191	ゴム製履物・同附属品	1	X
192291	プラスチック製履物・同附属品	1	X
199991	他に分類されないゴム製品	1	X
20 皮革		1	X
202191	工業用革製品	1	X
21 窯業・土石		2	X
217991	その他の研磨材・同製品	1	X
218491	石工品	1	X
22 鉄鋼		3	34,951
225191	銑鉄鋳物	1	X
225491	鍛工品	1	X
229991	他に分類されない鉄鋼品	1	X

3-2 品目別加工賃収入額〔続き〕

(単位：万円)

賃加工品番号	賃加工品名	事業所数	加工賃収入額
24 金属製品		35	379,660
242991	その他の金物類	1	X
243191	配管工事用附属品	1	X
243291	ガス機器・石油機器・同部分品・附属品	2	X
244191	鉄骨	4	6,304
244291	建設用金属製品	2	X
244391	金属製サッシ・ドア	1	X
244591	建築用金属製品	1	X
244691	製缶板金製品	2	X
244692	金属板加工	5	29,154
245191	打抜・プレス加工アルミニウム・同合金製品	1	X
245291	打抜・プレス加工金属製品	3	10,918
246191	金属製品塗装・エナメル塗装・ラッカー塗装	4	74,324
246491	電気めっき	6	151,142
246591	金属熱処理	1	X
246993	金属研磨、電解研磨、シリコン研磨	1	X
25 はん用機械		7	41,831
252191	ポンプ・同装置・同部分品・取付具・附属品	1	X
253191	動力伝導装置・同部分品・取付具・附属品	3	33,820
253391	物流運搬設備・同部分品・取付具・附属品	1	X
259991	他に分類されない各種機械部分品	2	X
26 生産用機械		29	70,679
261191	農業用機械・同部分品・取付具・附属品	2	X
262191	建設機械・鉱山機械・同部分品・取付具・附属品	1	X
264191	食品機械・同装置・同部分品・取付具・附属品	1	X
264291	木材加工機械・同部分品・取付具・附属品	1	X
264391	パルプ装置・製紙機械・同部分品・取付具・附属品	2	X
264491	印刷・製本・紙工機械・同部分品・取付具・附属品	1	X
265391	プラスチック加工機械・同附属装置・同部分品・取付具・附属品	2	X
266391	金属工作機械用・金属加工機械用の部分品・取付具・附属品	8	38,462
266491	機械工具	2	X
267191	半導体製造装置・同部分品・取付具・附属品	2	X
269191	金属用金型、同部分品・附属品	2	X
269291	非金属用金型・同部分品・附属品	2	X
269491	ロボット・同装置・同部分品・取付具・附属品	1	X
269991	他に分類されない生産用機械器具・同部分品・取付具・附属品	2	X

3-2 品目別加工賃収入額〔続き〕

(単位：万円)

賃加工品番号	賃加工品名	事業所数	加工賃収入額
27 業務用機械		8	260,630
271991	その他の事務用機械器具・同部分品・取付具・附属品	2	X
272291	娯楽用機械・同部分品・取付具・附属品	1	X
272991	その他のサービス用・娯楽用機械器具・同部分品・取付具・附属品	1	X
273591	分析機器・同部分品・取付具・附属品	1	X
273991	その他の計量器・測定器・分析機器・試験機・測量機械器具・理化学機械器具・同部分品・取付具・附属品	1	X
275291	写真機・映画用機械・同部分品・取付具・附属品	2	X
28 電子部品・デバイス		47	514,976
281591	液晶パネル・フラットパネル	1	X
282191	抵抗器・コンデンサ・変成器・複合部品	1	X
282291	音響部品・磁気ヘッド・小形モータ	3	57,466
282391	コネクタ・スイッチ・リレー	17	136,022
284291	電子回路実装基板	14	187,140
285991	その他のユニット部品	2	X
289991	その他の電子部品・デバイス・電子回路	9	120,425
29 電気機械		47	446,147
291191	発電機・電動機・その他の回転電気機械・同部分品・取付具・附属品	4	36,385
291291	変圧器類・同部分品・取付具・附属品	1	X
291391	電力開閉装置・同部分品・取付具・附属品	2	X
291491	配電盤・電力制御装置・同部分品・取付具・附属品	7	89,072
291591	配線器具・配線附属品	8	39,444
292191	電気溶接機・同部分品・取付具・附属品	3	11,403
292291	内燃機関電装品・同部分品・取付具・附属品	8	130,157
292991	その他の産業用電気機械器具・同部分品・取付具・附属品	1	X
293191	ちゅう房機器・同部分品・取付具・附属品	4	12,120
293991	その他の民生用電気機械器具・同部分品・取付具・附属品	3	5,278
294291	電気照明器具・同部分品・取付具・附属品	4	2,792
295191	蓄電池・同部分品・取付具・附属品	2	X

3-2 品目別加工賃収入額〔続き〕

(単位：万円)

賃加工 品番号	賃加工品名	事業 所数	加工賃 収入額
30 情報通信機械		3	15,945
301191	有線通信機械器具	1	X
302191	ビデオ機器・同部分品・取付具・附属品	1	X
302391	電気音響機械器具・同部分品・取付具・附属品	1	X
31 輸送用機械		14	500,619
311391	自動車部分品・附属品（二輪自動車を含む）	12	X
312191	鉄道車両	1	X
313391	舟艇の新造・改造・修理	1	X
32 その他の製品		5	3,344
328291	畳・むしろ類	1	X
329291	看板・標識機	4	X

3-3 その他収入額

(単位：万円)

番号	その他収入の種類名	事業所数	収入額
合 計		246	8,373,305
596600	製造工程からでたくず・廃物 (食料品)	1	X
626600	製造工程からでたくず・廃物 (木材・木製品)	1	X
646600	製造工程からでたくず・廃物 (パルプ・紙・紙加工品)	3	2,605
736600	製造工程からでたくず・廃物 (非鉄金属)	2	X
786600	製造工程からでたくず・廃物 (電子部品・デバイス・電子回路)	1	X
796600	製造工程からでたくず・廃物 (電気機械器具)	1	X
816600	製造工程からでたくず・廃物 (輸送用機械)	2	X
710000	農業、林業収入	7	45,371
740000	建設業収入	10	132,638
750000	販売電力収入	8	371,589
770000	情報通信業収入	1	X
780000	冷蔵保管料収入	2	X
790000	運輸業、郵便業収入 (冷蔵保管料収入を除く)	9	22,129
800000	転売収入 (仕入商品販売収入)	122	7,508,708
810000	製造小売収入	1	X
830000	不動産業、物品賃貸業収入	17	27,958
840000	学術研究、専門・技術サービス業収入	12	61,108
850000	宿泊業、飲食サービス業収入	5	16,742
870000	教育、学習支援業収入	1	X
890000	修理料収入	24	78,802
900000	サービス業収入 (上記以外のもの)	16	42,132

4 年次別統計表（市町村・従業者4人以上の事業所）

4-1 事業所数の推移（平成20年～30年）

（単位：事業所）

市町村	平成20年	21年	22年	<u>24年</u>	24年	25年	26年	28年	29年	30年
合計	1,087	977	951	<u>935</u>	876	831	815	891	820	825
市部	776	703	685	<u>682</u>	627	598	579	654	599	609
郡部	311	274	266	<u>253</u>	249	233	236	237	221	216
鳥取市	362	332	329	<u>305</u>	285	276	271	291	282	283
米子市	204	182	172	<u>176</u>	168	154	148	185	157	166
倉吉市	115	102	100	<u>111</u>	94	90	87	93	86	88
境港市	95	87	84	<u>90</u>	80	78	73	85	74	72
岩美郡	28	23	23	<u>20</u>	24	23	25	22	20	19
岩美町	28	23	23	<u>20</u>	24	23	25	22	20	19
八頭郡	79	70	63	<u>66</u>	62	57	56	58	54	55
若桜町	13	12	12	<u>11</u>	13	13	13	13	13	14
智頭町	30	26	23	<u>28</u>	23	22	21	25	23	21
八頭町	36	32	28	<u>27</u>	26	22	22	20	18	20
東伯郡	103	91	92	<u>84</u>	83	77	78	87	73	71
三朝町	11	9	9	<u>10</u>	9	8	8	8	8	8
湯梨浜町	21	19	18	<u>18</u>	19	17	19	20	17	17
琴浦町	35	32	33	<u>27</u>	27	25	27	30	25	23
北栄町	36	31	32	<u>29</u>	28	27	24	29	23	23
西伯郡	72	65	63	<u>61</u>	58	54	56	51	53	51
日吉津村	6	6	6	<u>6</u>	6	6	6	3	4	4
大山町	29	27	27	<u>22</u>	23	21	22	23	21	22
南部町	18	17	14	<u>17</u>	13	12	12	13	12	11
伯耆町	19	15	16	<u>16</u>	16	15	16	12	16	14
日野郡	29	25	25	<u>22</u>	22	22	21	19	21	20
日南町	7	6	7	<u>5</u>	5	5	5	6	5	5
日野町	12	9	9	<u>9</u>	7	7	6	5	6	6
江府町	10	10	9	<u>8</u>	10	10	10	8	10	9

（注）下線付き24年は平成24年2月1日現在、平成28年以降は6月1日現在、
その他の年次は12月31日現在の数値。

4-2 従業者数の推移（平成20年～30年）

（単位：人）

市町村	平成20年	21年	22年	<u>24年</u>	24年	25年	26年	28年	29年	30年
合 計	37,895	34,557	34,273	<u>31,925</u>	30,943	30,041	29,890	31,319	32,725	33,874
市 部	28,859	26,332	25,999	<u>23,888</u>	23,216	22,840	22,373	23,707	24,959	25,954
郡 部	9,036	8,225	8,274	<u>8,037</u>	7,727	7,201	7,517	7,612	7,766	7,920
鳥取市	15,469	13,772	13,821	<u>11,157</u>	10,957	10,557	10,089	10,993	11,538	12,201
米子市	6,119	5,783	5,447	<u>5,761</u>	5,840	5,870	5,825	6,264	6,453	6,559
倉吉市	4,094	3,700	3,672	<u>3,550</u>	3,349	3,400	3,552	3,256	3,729	3,974
境港市	3,177	3,077	3,059	<u>3,420</u>	3,070	3,013	2,907	3,194	3,239	3,220
岩美郡	973	849	932	<u>841</u>	894	847	939	853	881	835
岩美町	973	849	932	<u>841</u>	894	847	939	853	881	835
八頭郡	1,606	1,316	1,290	<u>1,229</u>	1,253	1,156	1,152	1,192	1,213	1,250
若桜町	266	240	255	<u>175</u>	219	228	233	217	241	258
智頭町	711	606	603	<u>600</u>	596	528	522	572	586	562
八頭町	629	470	432	<u>454</u>	438	400	397	403	386	430
東伯郡	3,520	3,279	3,220	<u>3,181</u>	2,976	2,866	2,984	2,951	2,942	2,941
三朝町	255	198	199	<u>230</u>	220	223	215	210	204	184
湯梨浜町	454	450	487	<u>503</u>	491	452	517	497	515	519
琴浦町	1,960	1,869	1,778	<u>1,865</u>	1,639	1,674	1,763	1,683	1,752	1,764
北栄町	851	762	756	<u>583</u>	626	517	489	561	471	474
西伯郡	2,489	2,371	2,427	<u>2,413</u>	2,257	1,973	2,118	2,248	2,355	2,547
日吉津村	144	132	155	<u>152</u>	173	152	161	126	153	152
大山町	1,092	1,040	1,069	<u>822</u>	953	743	854	970	945	990
南部町	839	883	872	<u>1,077</u>	744	729	751	957	922	1,069
伯耆町	414	316	331	<u>362</u>	387	349	352	195	335	336
日野郡	448	410	405	<u>373</u>	347	359	324	368	375	347
日南町	87	92	100	<u>87</u>	101	104	89	117	103	101
日野町	163	114	119	<u>122</u>	85	89	75	53	72	65
江府町	198	204	186	<u>164</u>	161	166	160	198	200	181

（注）下線付き24年は平成24年2月1日現在、平成28年以降は6月1日現在、その他の年次は12月31日現在の数値。

4-3 製造品出荷額等の推移（平成20年～29年）

市町村	平成20年	21年	22年	23年	24年
合 計	107,447,707	85,319,759	84,277,056	74,193,529	68,865,410
市 部	90,310,091	70,642,396	68,659,655	59,163,554	53,335,044
郡 部	17,137,616	14,677,363	15,617,401	15,029,975	15,530,366
鳥取市	49,623,301	37,702,988	40,765,591	31,185,318	26,184,728
米子市	23,874,603	18,689,223	13,904,199	12,819,886	12,732,902
倉吉市	9,823,405	7,511,180	7,525,895	7,847,298	7,781,159
境港市	6,988,782	6,739,005	6,463,970	7,311,052	6,636,255
岩美郡	2,312,281	1,871,631	1,910,565	1,640,130	1,144,832
岩美町	2,312,281	1,871,631	1,910,565	1,640,130	1,144,832
八頭郡	1,512,149	1,123,511	1,190,949	1,130,629	1,164,410
若桜町	336,510	255,944	323,261	175,427	223,849
智頭町	668,880	504,730	504,684	564,969	525,443
八頭町	506,759	362,837	363,004	390,233	415,118
東伯郡	6,588,620	5,741,926	6,005,240	5,481,251	5,556,548
三朝町	328,679	150,172	191,157	196,461	212,565
湯梨浜町	557,297	396,456	445,151	447,251	559,147
琴浦町	4,084,976	3,723,387	3,875,854	4,019,124	3,686,522
北栄町	1,617,668	1,471,911	1,493,078	818,415	1,098,314
西伯郡	6,241,209	5,451,548	5,910,292	6,179,750	5,399,152
日吉津村	205,016	181,421	161,432	135,583	179,872
大山町	3,923,632	3,297,001	3,702,437	2,475,980	3,211,141
南部町	1,580,892	1,498,288	1,619,123	3,153,579	1,575,563
伯耆町	531,669	474,838	427,300	414,608	432,576
日野郡	483,357	488,747	600,355	598,215	2,265,424
日南町	58,806	55,065	81,123	116,780	122,306
日野町	163,858	125,410	191,094	163,732	269,905
江府町	260,693	308,272	328,138	317,703	1,873,213

(注) 各年次における1年間の数値。

(単位：万円)

25年	26年	27年	28年	29年	市町村
65,528,995	68,042,136	70,435,158	73,526,965	80,398,861	合計
52,129,528	53,213,692	56,885,288	60,236,404	66,382,372	市部
13,399,467	14,828,444	13,549,870	13,290,561	14,016,489	郡部
22,329,344	23,194,483	24,650,422	25,602,883	28,111,870	鳥取市
14,650,434	13,664,724	15,077,593	16,664,566	19,422,256	米子市
7,868,066	8,860,308	9,048,388	9,642,861	10,119,532	倉吉市
7,281,684	7,494,177	8,108,885	8,326,094	8,728,714	境港市
1,068,614	1,231,965	1,329,160	1,283,085	1,287,246	岩美郡
1,068,614	1,231,965	1,329,160	1,283,085	1,287,246	岩美町
1,133,895	1,149,299	1,374,772	1,362,354	1,406,038	八頭郡
242,340	260,652	292,709	280,865	302,445	若桜町
521,117	486,017	653,798	677,540	654,977	智頭町
370,438	402,630	428,265	403,949	448,616	八頭町
5,246,306	5,618,320	5,326,926	5,584,101	5,981,980	東伯郡
203,446	196,900	205,286	188,406	205,311	三朝町
431,343	576,335	585,485	539,495	604,954	湯梨浜町
3,782,730	4,049,720	3,892,419	4,100,384	4,308,904	琴浦町
828,787	795,365	643,736	755,816	862,811	北栄町
3,529,033	4,454,964	4,961,853	4,483,414	4,627,168	西伯郡
191,512	183,389	204,050	211,672	223,352	日吉津村
1,417,384	2,236,822	2,725,631	2,042,338	2,119,896	大山町
1,463,625	1,517,989	1,799,372	1,817,958	1,910,646	南部町
456,512	516,764	232,800	411,446	373,274	伯耆町
2,421,619	2,373,896	557,159	577,607	714,057	日野郡
122,681	123,778	145,916	137,111	158,618	日南町
253,233	57,564	28,949	59,827	54,030	日野町
2,045,705	2,192,554	382,294	380,669	501,409	江府町

5 産業中分類別年次別統計表（鳥取県・従業者4人以上の事業所）

5-1 産業中分類別事業所数の推移（平成20年～30年）

（単位：事業所）

区 分	平成20年	21年	22年	<u>24年</u>	24年	25年	26年	28年	29年	30年
合 計	1,087	977	951	<u>935</u>	876	831	815	891	820	825
09 食 料 品	211	199	201	<u>204</u>	187	174	168	181	168	167
10 飲料・たばこ・飼料	37	37	34	<u>31</u>	35	34	32	33	35	37
11 織 維	106	96	85	<u>86</u>	78	73	72	80	64	65
12 木 材	54	44	44	<u>40</u>	36	35	34	36	31	30
13 家 具	44	31	25	<u>27</u>	21	19	16	28	17	14
14 パ ル プ ・ 紙	42	37	38	<u>43</u>	40	37	37	40	38	37
15 印 刷	42	42	43	<u>34</u>	34	35	34	33	35	34
16 化 学	6	5	4	<u>4</u>	4	3	2	4	3	4
17 石 油 ・ 石 炭	10	10	10	<u>10</u>	9	10	9	6	8	7
18 プ ラ ス チ ッ ク	34	31	31	<u>32</u>	33	33	32	36	29	36
19 ゴ ム	9	7	8	<u>10</u>	7	6	7	6	8	8
20 皮 革	4	4	4	<u>2</u>	3	3	3	3	4	4
21 窯 業 ・ 土 石	57	49	50	<u>44</u>	42	40	40	38	40	36
22 鉄 鋼	11	9	8	<u>8</u>	6	6	6	6	7	7
23 非 鉄 金 属	4	4	4	<u>5</u>	2	1	1	1	1	1
24 金 属 製 品	84	81	78	<u>73</u>	79	73	71	77	67	71
25 は ん 用 機 械	18	14	12	<u>16</u>	13	14	16	17	13	15
26 生 産 用 機 械	60	56	59	<u>53</u>	46	47	47	63	56	53
27 業 務 用 機 械	12	13	11	<u>9</u>	10	9	10	12	11	9
28 電 子 部 品 ・ デ バ イ ス	72	60	57	<u>69</u>	54	50	55	57	59	58
29 電 気 機 械	95	76	81	<u>70</u>	83	77	72	81	70	77
30 情 報 通 信 機 械	21	21	15	<u>13</u>	9	4	7	7	8	8
31 輸 送 用 機 械	23	21	18	<u>22</u>	17	21	21	22	24	22
32 そ の 他 の 製 品	31	30	31	<u>30</u>	28	27	23	24	24	25

（注）下線付き24年は平成24年2月1日現在、平成28年以降は6月1日現在、その他の年次は12月31日現在の数値。

５－２ 産業中分類別従業者数の推移（平成20年～30年）

（単位：人）

区 分	平成20年	21年	22年	<u>24年</u>	24年	25年	26年	28年	29年	30年
合 計	37,895	34,557	34,273	<u>31,925</u>	30,943	30,041	29,890	31,319	32,725	33,874
09 食 料 品	7,299	7,373	7,261	<u>7,358</u>	7,266	7,019	6,834	6,889	7,520	7,517
10 飲料・たばこ・飼料	714	746	546	<u>456</u>	633	604	576	590	673	781
11 織 維	3,448	3,171	2,803	<u>2,637</u>	2,724	2,769	2,445	2,819	2,712	2,743
12 木 材	780	727	738	<u>687</u>	757	755	714	730	745	711
13 家 具	379	298	255	<u>262</u>	230	197	178	281	216	177
14 パ ル プ ・ 紙	1,589	1,483	1,443	<u>1,806</u>	1,749	1,756	1,760	1,790	1,802	1,803
15 印 刷	975	883	869	<u>707</u>	751	793	784	664	770	763
16 化 学	93	55	72	<u>52</u>	58	48	33	56	34	167
17 石 油 ・ 石 炭	76	76	75	<u>80</u>	60	64	61	50	61	57
18 プ ラ ス チ ッ ク	1,060	973	965	<u>823</u>	981	961	939	921	986	1,140
19 ゴ ム	191	180	197	<u>538</u>	163	161	192	192	213	227
20 皮 革	264	263	279	<u>25</u>	271	274	265	301	323	335
21 窯 業 ・ 土 石	758	687	691	<u>474</u>	482	476	479	572	569	533
22 鉄 鋼	691	671	658	<u>652</u>	647	647	658	696	701	734
23 非 鉄 金 属	78	82	82	<u>84</u>	70	64	66	68	71	64
24 金 属 製 品	2,155	1,945	1,934	<u>1,752</u>	2,001	1,908	1,960	1,938	1,984	2,128
25 は ん 用 機 械	292	303	318	<u>290</u>	313	182	153	241	173	213
26 生 産 用 機 械	1,520	1,374	1,368	<u>1,150</u>	1,146	1,279	1,272	1,501	1,527	1,512
27 業 務 用 機 械	554	619	616	<u>321</u>	466	499	574	571	552	593
28 電 子 部 品 ・ デ バ イ ス	7,682	6,343	6,702	<u>6,393</u>	5,101	4,812	4,913	5,587	5,377	5,469
29 電 気 機 械	4,183	3,366	3,526	<u>2,970</u>	3,575	3,391	3,351	3,484	3,531	3,731
30 情 報 通 信 機 械	2,013	1,926	1,888	<u>1,111</u>	470	96	471	75	503	562
31 輸 送 用 機 械	773	742	718	<u>988</u>	763	1,025	991	1,037	1,298	1,476
32 そ の 他 の 製 品	328	271	269	<u>309</u>	266	261	221	266	384	438

（注）下線付き24年は平成24年2月1日現在、平成28年以降は6月1日現在、
その他の年次は12月31日現在の数値。

5-3 産業中分類別製造品出荷額等の推移（平成20年～29年）

区 分	平成20年	21年	22年	23年	24年
合 計	107,447,707	85,319,759	84,277,056	74,193,529	68,865,410
09 食 料 品	12,440,892	11,833,428	12,021,607	12,820,452	12,409,914
10 飲料・たばこ・飼料	10,394,937	8,723,639	1,209,228	855,409	2,669,614
11 織 維	2,529,716	2,427,700	1,929,649	1,534,773	1,823,174
12 木 材	1,956,741	1,607,444	1,711,099	1,782,806	1,931,902
13 家 具	381,613	285,009	223,192	226,491	197,200
14 パ ル プ ・ 紙	9,605,883	7,636,688	7,966,266	8,510,275	8,118,011
15 印 刷	1,005,327	928,699	879,092	678,400	811,155
16 化 学	245,323	108,854	202,395	X	259,791
17 石 油 ・ 石 炭	371,156	435,013	405,572	374,867	252,962
18 プ ラ ス チ ッ ク	1,993,981	1,619,809	1,740,014	1,618,119	2,007,549
19 ゴ ム	181,314	136,785	172,145	2,309,681	164,100
20 皮 革	456,974	460,597	454,427	X	X
21 窯 業 ・ 土 石	1,594,617	1,454,917	1,550,283	1,038,853	1,066,012
22 鉄 鋼	1,829,820	1,420,819	1,344,282	1,417,657	1,541,536
23 非 鉄 金 属	263,030	162,456	184,638	225,029	X
24 金 属 製 品	4,408,999	3,419,094	3,266,189	3,096,320	3,626,437
25 は ん 用 機 械	473,942	533,247	537,448	263,407	428,571
26 生 産 用 機 械	3,247,259	1,917,921	2,165,284	1,779,013	1,802,692
27 業 務 用 機 械	843,808	772,728	747,638	574,850	453,090
28 電 子 部 品 ・ デ バ イ ス	31,762,321	19,426,949	24,105,487	20,412,270	16,922,009
29 電 気 機 械	12,221,218	9,792,741	10,752,647	5,744,243	7,413,980
30 情 報 通 信 機 械	7,454,172	8,608,714	9,041,775	6,791,640	2,511,077
31 輸 送 用 機 械	1,394,556	1,386,842	1,457,016	1,442,781	1,506,322
32 そ の 他 の 製 品	390,108	219,666	209,683	501,529	250,981

（注）各年次における1年間の数値。

(単位：万円)

25年	26年	27年	28年	29年	区 分
65,528,995	68,042,136	70,435,158	73,526,965	80,398,861	合 計
13,131,233	13,441,568	14,790,902	16,028,990	16,545,279	食 料 品
2,874,765	3,075,839	1,162,766	1,429,496	1,642,263	飲料・たばこ・飼料
1,828,997	1,761,663	1,960,203	1,708,318	1,627,342	織 維
2,129,727	2,145,818	2,338,733	2,359,567	2,401,990	木 材
190,735	181,942	291,260	271,470	251,969	家 具
9,146,497	8,403,308	9,136,103	9,494,204	10,064,612	パ ル プ ・ 紙
822,707	857,895	891,564	1,049,095	1,008,475	印 刷
233,395	X	83,681	X	X	化 学
446,856	375,207	241,641	267,718	266,743	石 油 ・ 石 炭
1,990,460	1,979,241	1,625,907	2,039,083	2,337,377	プ ラ ス チ ッ ク
175,228	195,040	228,536	222,070	222,458	ゴ ム
X	517,168	X	479,030	550,752	皮 革
1,108,672	1,057,548	1,146,374	1,202,143	1,093,225	窯 業 ・ 土 石
1,501,186	1,638,938	1,631,403	1,626,508	1,633,866	鉄 鋼
X	X	X	X	X	非 鉄 金 属
3,324,492	3,521,792	4,212,247	4,027,758	4,029,085	金 属 製 品
184,282	199,632	330,214	200,058	251,519	は ん 用 機 械
2,107,950	2,202,987	3,057,212	2,864,086	3,166,659	生 産 用 機 械
373,544	374,555	514,251	524,341	758,759	業 務 用 機 械
13,906,738	13,912,847	15,370,128	14,414,021	17,125,676	電 子 部 品 ・ デ バ イ ス
7,171,118	7,859,557	8,504,529	8,660,754	9,667,435	電 気 機 械
78,851	1,905,035	133,871	1,681,403	2,302,117	情 報 通 信 機 械
1,805,819	1,964,405	1,735,238	2,273,041	2,628,223	輸 送 用 機 械
265,689	188,019	352,740	409,788	459,654	そ の 他 の 製 品

【問合せ先】

鳥取県令和新時代創造本部統計課 経済統計担当

電話 0857-26-7109

ファクシミリ 0857-23-5033

電子メール toukei@pref.tottori.lg.jp

ホームページ <https://www.pref.tottori.lg.jp/kougyou/>