



政府統計



令和元年8月分

賃金、労働時間及び雇用の動き

毎月勤労統計調査地方調査月報

T O T T O R I

鳥取県令和新时代創造本部統計課

(令和元年10月31日公表)

毎月勤労統計調査地方調査の説明

平成31年1月分からの変更点

- 厚生労働省が標本の部分入替え(平成30年1月分及び平成31年1月分実施)や基準とする母集団労働者数の更新(平成30年1月分実施)等を行ったことにより、賃金と労働時間の前年同月比には、一定の断層が含まれるため、時系列比較を行う際には留意が必要です。鳥取県では、平成31年1月調査で対象事業所(事業所規模5人以上)のうち約4割の入替を行いました。

1 調査の目的

この調査は、統計法に基づく基幹統計であって、給与、出勤日数、労働時間及び雇用について、鳥取県における毎月の変動を明らかにすることを目的としている。

2 調査の対象

この調査は、日本標準産業分類に定める「鉱業、採石業、砂利採取業」、「建設業」、「製造業」、「電気・ガス・熱供給・水道業」、「情報通信業」、「運輸業、郵便業」、「卸売業、小売業」、「金融業、保険業」、「不動産業、物品賃貸業」、「学術研究、専門・技術サービス業」、「宿泊業、飲食サービス業」、「生活関連サービス業、娯楽業(その他の生活関連サービス業のうち家事サービス業を除く)」、「教育、学習支援業」、「医療、福祉」、「複合サービス事業」、「サービス業(他に分類されないもの)」、「外国公務を除く)において、常時5人以上の常用労働者を雇用する事業所の中から抽出された461事業所(うち、30人以上は221事業所)について行っている。

※今回の調査対象事業所数は461事業所、回収事業所数は405事業所、回収率は87.9%であった。

3 調査事項の定義

(1) 現金給与額

所得税、社会保険料、組合費、貯金等を差し引く前の総額のことである。

「現金給与総額」とは、「きまって支給する給与(定期給与)」と「特別に支払われた給与(特別給与)」の合計額である。

「きまって支給する給与(定期給与)」とは、労働契約、労働協約、あるいは事業所の給与規則等によってあらかじめ定められている支給条件、算定方法によって支給された給与のことで、「超過労働給与」を含む。

「所定外給与(超過労働給与)」とは、所定の労働時間を超える労働、休日労働、深夜労働に対して支給される給与のことである。

「所定内給与」とは、「きまって支給する給与」から「超過労働給与」を除いたものである。

「特別に支払われた給与(特別給与)」とは、あらかじめ定められた契約や規則等によらないで一時的又は突発的理由に基づいて労働者に現実に支払われた給与、新しい協約により過去にさかのぼって算定された給与の追給額、3か月を超える期間ごとに算定される住宅手当や通勤手当等、並びに賞与のことである。

(2) 出勤日数

労働者が実際に出勤した日数のことである。事業所に出勤しない日は有給でも出勤日にならないが1日のうち1時間でも就業すれば出勤日となる。

(3) 実労働時間

労働者が実際に労働した時間数のことであって、休憩時間は除かれる。ただし運輸関係労働者等の手待ち時間は含める。なお、本来の職務外として行われる当宿直の時間数は含めない。

「総実労働時間数」とは、「所定内労働時間数」と「所定外労働時間数」の合計である。

「所定内労働時間数」とは、事業所の就業規則で定められた正規の始業時刻と終業時刻の間の休憩時間を除いた実労働時間数のことである。

「所定外労働時間数」とは、早出、残業、臨時の呼出、休日出勤などの実労働時間数のことである。

(4) 常用労働者

期間を定めずに又は1か月を超える期間をきめて雇われている者のことである。

1日の労働時間の長短は問わず、いわゆるパートタイマー等も含む。

「パートタイム労働者」とは、常用労働者のうち、1日の労働時間又は1週の労働日数が短い者のことである。

「パートタイム労働者比率」は、常用労働者に占めるパートタイム労働者の割合のことである。

(5) 入職率・離職率

採用(解雇、退職)、出向及び同一企業内の他の事業所からの(への)転勤によって当事業所に入った(を離れた)常用労働者を、前月末常用労働者数で除した値である。

4 調査結果の算定

この結果は、調査事業所からの報告をもとにして事業所規模5人以上の県内すべての事業所に対応するよう推計したものである。事業所規模5人以上の集計には、事業所規模30人以上の事業所も含まれている。

5 利用上の注意

(1) 前年比などの増減率は、調査事業所の抽出替えに伴うギャップ修正をした指数により算出しており、実数で算出した場合と必ずしも一致しない。

(2) 鉱業、採石業、砂利採取業及び不動産業、物品賃貸業は調査対象事業所が少ないため非公表とするが、調査産業計には含まれる。

- (3) 電気・ガス・熱供給・水道業は「電気・ガス業等」、学術研究、専門・技術サービス業は「学術研究等」、宿泊業、飲食サービス業は「宿泊業・飲食業等」、生活関連サービス業、娯楽業は「生活関連サービス等」、サービス業（他に分類されないものは「その他のサービス業」と表示する。
- (4) 表5-1～3の「○その他」の一括集計に含まれる産業は次のとおりである。
「Eその他」の一括集計に含まれる産業は、「家具・装備品」「化学、石油・石炭」「ゴム製品」「窯業・土石製品」「非鉄金属製造業」「はん用機械器具」「生産用機械器具」「業務用機械器具」「その他の製造業」である。
「Mその他」の一括集計に含まれる産業は、「飲食店」「持ち帰り・配達飲食サービス業」である。
「Pその他」の一括集計に含まれる産業は、「保健衛生」「社会保険・社会福祉・介護事業」である。
「Rその他」の一括集計に含まれる産業は、「廃棄物処理業」「自動車整備業」「機械等修理業」「職業紹介・労働者派遣業」「政治・経済・文化団体」「宗教」「その他のサービス業」である。
- (5) 実質賃金指数については、次の算式によって作成している。

$$\text{各月の実質賃金指数} = \frac{\text{各月の名目賃金指数}}{\text{各月の消費者物価指数（持家の帰属家賃を除く総合）}} \times 100$$

6 毎月勤労統計調査地方調査の表章産業の変更について

- (1) 毎月勤労統計調査地方調査においては、平成22年1月分から、平成19年11月改訂の日本標準産業分類（以下「新産業分類」という。）に基づく集計結果を公表している。
「調査産業計」、「建設業」、「製造業」、「電気・ガス・熱供給・水道業」、「情報通信業」、「運輸業、郵便業」、「卸売業、小売業」、「金融業、保険業」、「教育、学習支援業」、「医療、福祉」、「複合サービス事業」については、日本標準産業分類（平成14年3月改訂）（以下「旧産業分類」という。）に基づいて公表している平成21年以前の集計結果と接続させているが、「学術研究、専門・技術サービス業」、「宿泊業、飲食サービス業」、「生活関連サービス業、娯楽業」、「サービス業（他に分類されないもの）」については平成21年以前の旧産業分類に基づく集計結果と接続していない。
- (2) 平成29年1月公表時から平成25年10月に改定された日本標準産業分類に基づくものとしている。ただし、表章産業の名称に変更はなく、平成28年以前の結果と単純に接続させる扱いとしている。
（注）表章産業の範囲は、「0819 幼保連携型認定こども園」の新設に伴い、「0 教育、学習支援業」、「P 医療、福祉」、「P85 社会保障・社会福祉・介護事業」の範囲に違いが生じるが、影響は大きくないものと考えられる。

7 基準年の変更に伴う指数の改訂について

平成29年1月分公表時から、各指数の基準年を平成22年(2010年)から平成27年(2015年)に更新した。平成28年12月分までの指数については、平成29年1月分以降と比較できるように、平成27年平均が100となるものに遡及改訂した。なお、平成28年12月分までの増減率については遡及改訂していない。改訂後の指数で計算したものと一致しないことがある。
基準年の変更に伴う指数の改訂とは、指数の基準年を西暦年の末尾が0又は5の付く年に変更する改訂のことをいい、5年ごとに行うものである（指数の基準年に関する統計基準（平成22年3月31日総務省告示第112号）に基づく）。

8 指数のギャップ修正について

調査事業所のうち30人以上の抽出方法は、従来の2～3年に一度行う総入替え方式から、毎年1月分調査時に行う部分入替え方式に平成30年から変更した。賃金、労働時間指数とその増減率は、総入替え方式のときに行っていた過去に遡った改訂はしない。常用雇用指数とその増減率は、労働者数推計のベンチマークを平成30年1月分で更新したことに伴い、平成30年1月分公表時に過去に遡って改訂した。

9 「全国調査結果」の数値の取扱いについて

厚生労働省が毎月公表する全国調査結果の公表値において、令和元年6月分速報から、「500人以上規模の事業所」について全数調査による値に変更されたことに伴い、本県の令和元年6月分月報に掲載する全国調査結果も変更しております。
なお平成30年11月分確報から、従来公表されてきた値が、平成24年以降において東京都の「500人以上規模の事業所」について復元して再集計された値（再集計値）に変更されており、本県の平成30年11月分月報に掲載する全国調査結果も再集計値に変更していますので、平成30年10月分以前の公表値とは接続しないことにご注意ください。

目 次

調査結果の概要（令和元年8月分）	1
統 計 表	
表 1 - 1 現金給与総額	3
表 1 - 2 " 産業、就業形態別	3
表 2 - 1 労働時間	4
表 2 - 2 " 産業、就業形態別	4
表 3 - 1 労働者数	5
表 3 - 2 " 産業、就業形態別	5
表 4 事業所規模別の賃金、労働時間及び労働者数（調査産業計）	6
時系列表 1 パートタイム労働者比率及びパートタイム労働者の時間当たり給与	6
表 5 - 1 ~ 3 産業別現金給与額、労働時間及び労働者数	7
指 数 表	
第 1 - 1 表 名目賃金指数（現金給与総額 事業所規模 5人以上）	10
" (" 30人以上)	11
第 1 - 2 表 " (きまって支給する給与 事業所規模 5人以上)	12
" (" 30人以上)	13
第 1 - 3 表 " (所定内給与 事業所規模 5人以上)	14
" (" 30人以上)	15
第 2 - 1 表 実質賃金指数（現金給与総額 事業所規模 5人以上）	16
" (" 30人以上)	17
第 2 - 2 表 " (きまって支給する給与 事業所規模 5人以上)	18
" (" 30人以上)	19
第 3 - 1 表 労働時間指数（総実労働時間 事業所規模 5人以上）	20
" (" 30人以上)	21
第 3 - 2 表 " (所定内労働時間 事業所規模 5人以上)	22
" (" 30人以上)	23
第 3 - 3 表 " (所定外労働時間 事業所規模 5人以上)	24
" (" 30人以上)	25
第 4 表 常用雇用指数 (事業所規模 5人以上)	26
" (" 30人以上)	27
特別掲載	
令和元年夏季賞与の結果（事業所規模30人以上）	28
全国結果	
令和元年8月分結果	29

調査結果の概要（令和元年8月分）

1 賃金 — 現金給与総額は243,182円（規模5人以上・調査産業計） —

8月の現金給与総額は、規模5人以上で243,182円となった。その名目賃金指数は86.1で前年に比べ1.4%減（うち規模30人以上では255,560円、その名目賃金指数は82.3で前年に比べ5.0%減）となった。

またその実質賃金指数は83.3で前年に比べ1.7%減（うち規模30人以上では79.7で前年に比べ5.1%減）となった。

現金給与総額のうち、きまって支給する給与は226,237円となった。その名目賃金指数は95.7で前年に比べ0.2%増（うち規模30人以上では243,698円、その名目賃金指数は94.8で前年に比べ3.6%減）となった。

また、所定内給与は212,778円、その名目賃金指数は95.6で前年に比べ0.2%増（うち規模30人以上では226,599円、その名目賃金指数は94.4で前年に比べ3.6%減）となった。

特別に支払われた給与は16,945円（うち規模30人以上では11,862円）となった。

規模5人以上の現金給与総額を就業形態別にみると、一般労働者は297,302円（うち規模30人以上では301,473円）となり、パートタイム労働者は94,736円（うち規模30人以上では101,753円）となった。

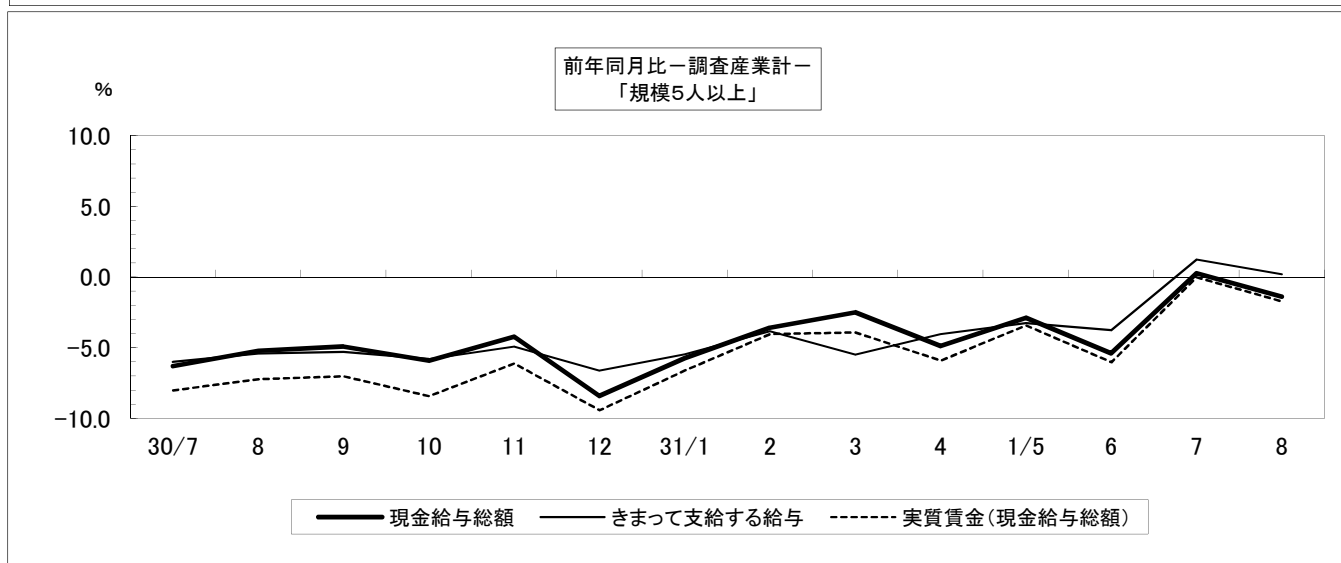
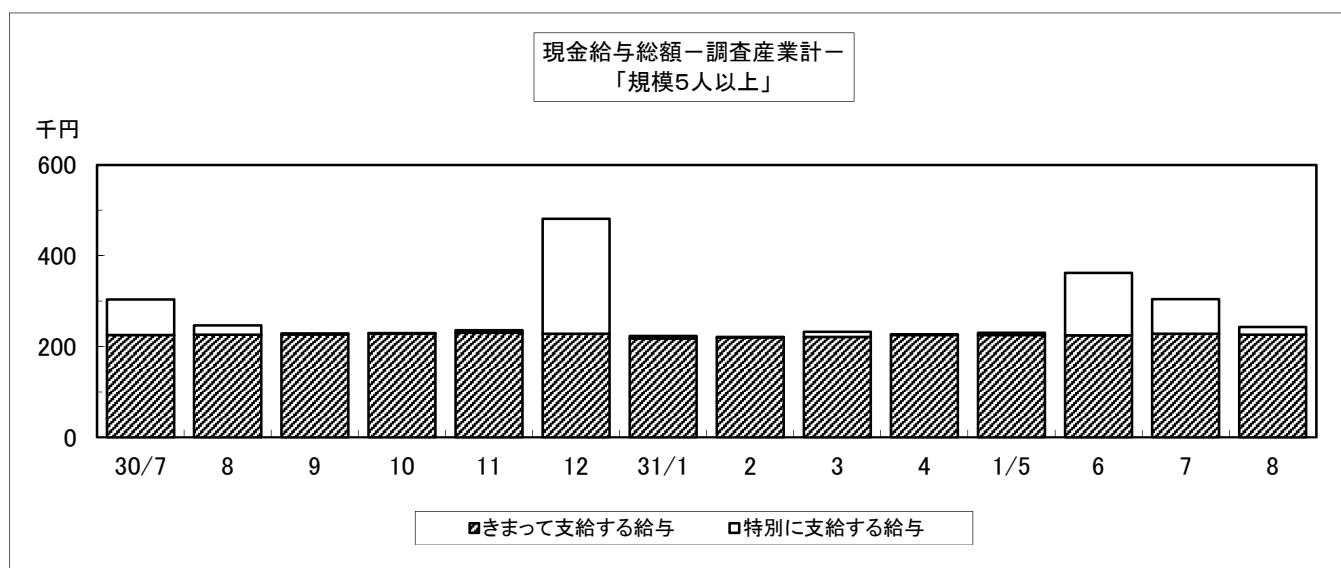

2 労働時間 — 総実労働時間は139.7時間（規模5人以上・調査産業計） —

8月の総実労働時間は、規模5人以上で139.7時間となった。その労働時間指数は91.5で前年に比べ3.7%減（うち規模30人以上では144.3時間、その労働時間指数は94.1で前年に比べ5.3%減）となった。

総実労働時間のうち、所定内労働時間は131.1時間となった。その労働時間指数は91.1で前年に比べ4.0%減（うち規模30人以上では133.9時間、労働時間指数は93.0で前年に比べ5.6%減）となった。

また、所定外労働時間は8.6時間、その労働時間指数は97.7で前年に比べ2.3%増（うち規模30人以上では10.4時間、その労働時間指数は110.6で前年に比べ2.8%減）となった。

規模5人以上の総実労働時間を就業形態別にみると、一般労働者は156.3時間（うち規模30人以上では158.1時間）となり、パートタイム労働者は93.9時間（うち規模30人以上では98.1時間）となった。

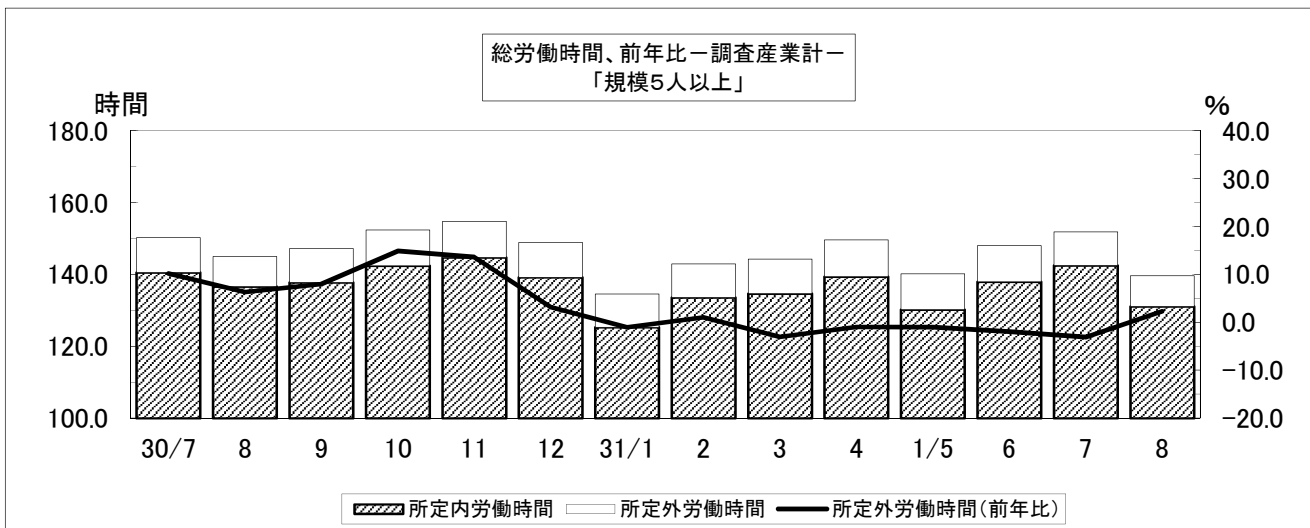

3 常用雇用 — 常用雇用者数は179,488人（規模5人以上・調査産業計） —

8月末の常用労働者数は規模5人以上で179,488人となった。その常用雇用指数は100.2で前年に比べ1.0%増（うち規模30人以上では94,494人、常用雇用指数は100.5で前年に比べ4.5%増）となった。

また、規模5人以上の常用労働者のパートタイム労働者比率は26.7%で前年に比べ0.4ポイント減（うち規模30人以上では22.9%で前年に比べ1.4ポイント増）となった。



表1-1 現金給与額 (令和元年8月分)

(事業所規模5人以上)

区 分	現金給与総額		きまって支給する給与		Aのうち所定内給与		特別に支払われた給与	
	A+B	前年 同月比	A	前年 同月比	前年 同月比	前年 同月比	B	前年 同月差
	円	%	円	%	円	%	円	円
調査産業計	243,182	-1.4	226,237	0.2	212,778	0.2	16,945	-3,905
建設業	279,344	-16.9	229,748	-12.1	224,259	-12.1	49,596	-25,246
製造業	253,787	-0.9	228,959	0.2	212,589	1.7	24,828	-3,099
電気・ガス業等	380,993	-2.6	380,993	-2.6	351,453	5.8	0	0
情報通信業	311,069	6.3	289,416	-1.1	271,630	3.3	21,653	21,653
運輸業, 郵便業	260,893	-2.3	250,684	4.8	209,338	0.8	10,209	-17,814
卸売業, 小売業	229,300	8.7	195,639	5.8	187,608	6.0	33,661	7,560
金融業, 保険業	290,739	-3.2	287,758	-3.2	281,136	-2.1	2,981	88
学術研究等	349,757	8.9	312,380	11.0	293,770	11.1	37,377	-2,399
宿泊業・飲食業等	114,416	-5.7	106,352	-10.4	100,418	-9.2	8,064	5,549
生活関連サービス等	201,148	3.5	194,197	0.9	179,304	-4.8	6,951	5,042
教育, 学習支援業	307,032	1.4	307,032	1.3	302,888	1.0	0	-34
医療, 福祉	246,117	-1.1	244,039	2.4	229,237	2.0	2,078	-8,375
複合サービス事業	244,486	-19.5	242,696	-8.1	235,110	-7.5	1,790	-37,997
その他のサービス業	203,124	-7.2	187,054	-9.4	174,272	-9.0	16,070	3,393
(うち事業所規模30人以上)								
調査産業計	255,560	-5.0	243,698	-3.6	226,599	-3.6	11,862	-4,646
建設業	346,230	15.7	281,439	-0.4	267,528	1.3	64,791	48,023
製造業	263,170	-2.0	243,997	1.9	226,765	5.0	19,173	-9,828
電気・ガス業等	372,179	-7.7	372,179	-7.9	340,467	-2.0	0	0
情報通信業	334,208	-6.9	295,757	-17.6	279,127	-13.8	38,451	38,451
運輸業, 郵便業	264,512	-18.4	252,872	-13.5	217,687	-12.8	11,640	-20,479
卸売業, 小売業	177,715	1.0	168,807	-0.3	155,523	-2.3	8,908	2,241
金融業, 保険業	288,897	-9.9	288,897	-9.9	286,260	-8.7	0	0
学術研究等	321,755	-7.1	321,755	-7.0	306,298	-3.7	0	0
宿泊業・飲食業等	123,586	-17.6	123,300	-15.3	111,384	-15.8	286	-4,162
生活関連サービス等	163,976	5.3	147,445	-5.4	135,272	-9.7	16,531	16,531
教育, 学習支援業	334,635	-3.7	334,635	-3.7	329,807	-4.0	0	0
医療, 福祉	271,684	-8.3	268,432	-4.7	247,280	-7.8	3,252	-11,575
複合サービス事業	240,516	-16.5	240,327	-7.5	230,748	-6.8	189	-27,921
その他のサービス業	205,477	7.2	178,032	0.6	165,713	0.4	27,445	12,969

表1-2 現金給与額 産業、就業形態別 (令和元年8月分)

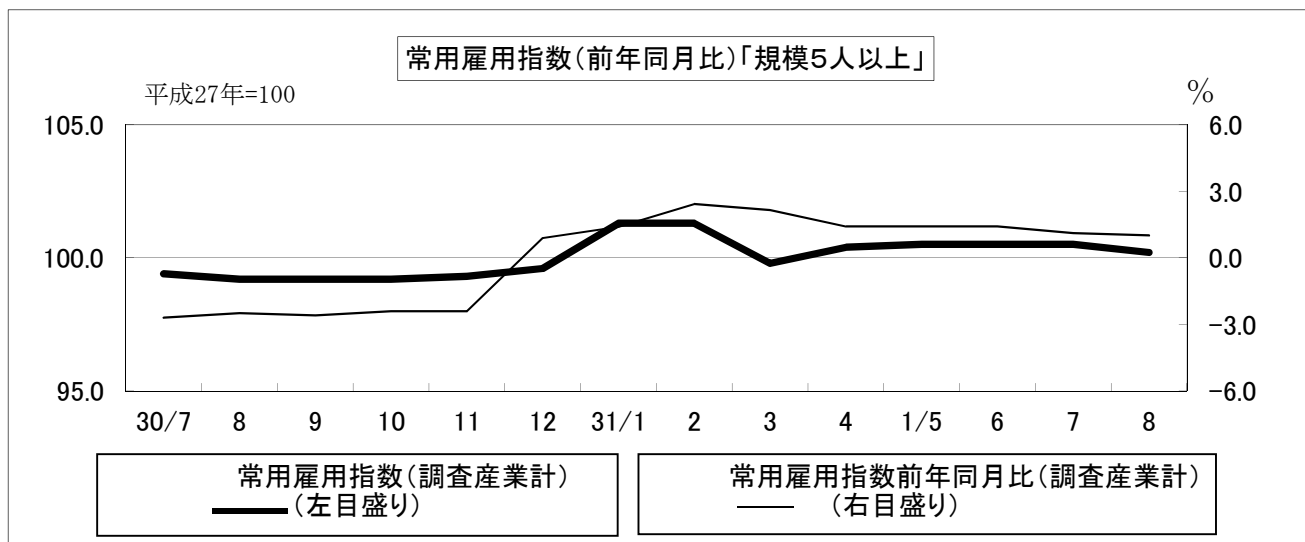
(事業所規模5人以上)

区 分	現金給与総額		きまって支給する給与		Aのうち所定内給与		特別に支払われた給与	
	A+B	前年 同月比	A	前年 同月比	前年 同月比	前年 同月比	B	前年 同月差
	円	%	円	%	円	%	円	円
一般労働者								
調査産業計	297,302	-2.2	274,645	-0.4	257,411	-0.5	22,657	-5,532
製造業	279,774	-0.6	251,512	1.0	233,057	2.5	28,262	-3,850
卸売業, 小売業	311,168	2.4	258,021	0.3	246,426	0.7	53,147	6,637
医療, 福祉	286,663	-3.9	284,334	-0.2	266,569	-0.7	2,329	-11,240
パートタイム労働者								
調査産業計	94,736	3.3	93,457	3.0	90,355	2.8	1,279	210
製造業	105,343	-1.0	100,132	-3.4	95,670	-4.1	5,211	2,331
卸売業, 小売業	92,871	-1.2	91,682	-2.1	89,590	-2.1	1,189	830
医療, 福祉	100,197	-3.4	99,021	-3.2	94,886	-2.5	1,176	-175
(うち事業所規模30人以上)								
一般労働者								
調査産業計	301,473	-4.1	286,566	-2.5	265,862	-2.4	14,907	-5,612
製造業	282,026	-1.8	261,021	2.2	242,362	5.5	21,005	-10,979
卸売業, 小売業	270,196	-1.2	253,286	-2.2	227,746	-5.5	16,910	2,747
医療, 福祉	304,670	-6.5	301,093	-2.5	277,109	-5.7	3,577	-13,474
パートタイム労働者								
調査産業計	101,753	-2.1	100,091	-1.8	95,066	-2.6	1,662	-181
製造業	112,444	-2.7	107,921	-2.8	102,089	-2.1	4,523	-145
卸売業, 小売業	101,335	8.1	99,035	6.0	95,872	6.6	2,300	1,976
医療, 福祉	118,288	-12.9	116,546	-12.6	108,565	-14.0	1,742	-937

表2-1 労働時間 (令和元年8月分)

(事業所規模5人以上)

区 分	出 勤		総実労働時間		所定内労働時間		所定外労働時間	
	日 数	前 年 同月差	A + B	前 年 同月比	A	前 年 同月比	B	前 年 同月比
	日	日	時間	%	時間	%	時間	%
調 査 産 業 計	18.2	-0.8	139.7	-3.7	131.1	-4.0	8.6	2.3
建 設 業	18.3	-2.0	138.0	-9.4	134.7	-9.6	3.3	0.0
製 造 業	18.4	-0.9	147.5	-6.3	137.3	-5.4	10.2	-17.8
電 気・ガ ス 業	17.4	-2.3	135.9	-7.5	129.8	-8.4	6.1	17.3
情 報 通 信 業	19.1	-1.5	154.3	-11.2	145.3	-7.9	9.0	-43.7
運 輸 業, 郵 便 業	19.9	-0.3	171.9	-0.6	144.6	-5.2	27.3	33.8
卸 売 業, 小 売 業	18.6	-1.4	137.5	-1.3	130.7	-2.5	6.8	33.3
金 融 業, 保 険 業	17.8	-0.8	133.2	-6.4	128.5	-6.4	4.7	-7.8
学 術 研 究 等	17.0	-1.9	133.5	-11.0	127.0	-8.1	6.5	-44.9
宿 泊 業・飲 食 業 等	16.0	-1.4	110.5	-7.0	104.8	-4.1	5.7	-40.0
生 活 関 連 サ ー ビ ス 等	19.5	1.2	145.4	6.2	132.8	3.9	12.6	40.0
教 育, 学 習 支 援 業	13.8	-0.4	107.8	1.4	96.8	-1.1	11.0	30.9
医 療, 福 祉	18.9	-0.5	143.7	-3.8	138.7	-3.6	5.0	-7.4
複 合 サ ー ビ ス 事 業	19.1	-1.0	145.6	-8.6	141.6	-7.6	4.0	-33.3
そ の 他 の サ ー ビ ス 業	19.0	-0.6	146.1	-4.2	136.1	-4.6	10.0	1.0
(うち事業所規模30人以上)								
調 査 産 業 計	18.3	-1.1	144.3	-5.3	133.9	-5.6	10.4	-2.8
建 設 業	19.5	-0.4	155.7	-2.6	147.9	-0.9	7.8	-26.4
製 造 業	18.3	-1.0	148.2	-7.7	137.8	-5.3	10.4	-30.7
電 気・ガ ス 業 等	17.4	-2.5	136.1	-6.4	129.3	-8.7	6.8	78.7
情 報 通 信 業	19.6	-1.1	157.0	-8.8	148.9	-5.4	8.1	-44.6
運 輸 業, 郵 便 業	19.6	-2.0	170.5	-10.3	144.9	-12.4	25.6	2.8
卸 売 業, 小 売 業	19.8	0.1	140.5	4.0	131.2	2.6	9.3	27.4
金 融 業, 保 険 業	16.8	-2.2	118.2	-20.2	115.6	-19.2	2.6	-50.0
学 術 研 究 等	17.0	-1.6	139.5	-10.9	131.2	-7.2	8.3	-44.6
宿 泊 業・飲 食 業 等	16.0	-3.5	109.5	-21.4	100.4	-21.4	9.1	-22.3
生 活 関 連 サ ー ビ ス 等	17.0	-1.4	120.6	-7.1	111.6	-10.6	9.0	83.7
教 育, 学 習 支 援 業	14.6	-0.9	120.1	2.0	104.6	-3.1	15.5	63.2
医 療, 福 祉	18.9	-1.1	151.3	-4.3	144.5	-5.3	6.8	23.7
複 合 サ ー ビ ス 事 業	18.6	-1.5	140.9	-10.1	135.8	-9.0	5.1	-30.1
そ の 他 の サ ー ビ ス 業	18.5	-1.4	143.7	-2.3	133.4	-3.6	10.3	17.2

表2-2 労働時間 産業、就業形態別 (令和元年8月分)

(事業所規模5人以上)

区 分	出 勤		総実労働時間		所定内労働時間		所定外労働時間	
	日 数	前 年 同月差	A + B	前 年 同月比	A	前 年 同月比	B	前 年 同月比
一般労働者	日	日	時間	%	時間	%	時間	%
調 査 産 業 計	19.1	-0.9	156.3	-4.9	145.7	-5.1	10.6	0.0
製 造 業	18.7	-0.8	154.4	-5.9	143.2	-4.8	11.2	-18.3
卸 売 業, 小 売 業	19.4	-1.3	158.9	-6.0	149.5	-7.1	9.4	16.1
医 療, 福 祉	19.8	-0.7	159.8	-4.8	153.9	-5.0	5.9	-1.7
パートタイム労働者	日	日	時間	%	時間	%	時間	%
調 査 産 業 計	15.6	-0.8	93.9	0.6	90.8	0.3	3.1	10.7
製 造 業	16.7	-1.7	108.5	-7.9	103.6	-8.0	4.9	-3.9
卸 売 業, 小 売 業	17.3	-1.9	101.9	0.6	99.4	-0.8	2.5	127.5
医 療, 福 祉	15.6	-0.7	85.4	-10.2	83.7	-8.5	1.7	-52.8
(うち事業所規模30人以上)								
一般労働者	日	日	時間	%	時間	%	時間	%
調 査 産 業 計	18.9	-1.0	158.1	-4.7	145.7	-4.8	12.4	-1.6
製 造 業	18.4	-1.0	151.8	-7.9	141.1	-5.5	10.7	-31.8
卸 売 業, 小 売 業	20.4	-0.4	175.1	2.4	156.6	-0.4	18.5	33.1
医 療, 福 祉	19.9	-0.5	164.0	-2.1	156.5	-3.1	7.5	29.3
パートタイム労働者	日	日	時間	%	時間	%	時間	%
調 査 産 業 計	16.2	-1.4	98.1	-5.5	94.5	-5.7	3.6	2.8
製 造 業	17.4	-0.9	118.6	-4.3	110.9	-3.8	7.7	-10.5
卸 売 業, 小 売 業	19.2	0.4	111.8	6.6	110.2	6.9	1.6	-5.9
医 療, 福 祉	14.6	-3.0	91.8	-14.6	88.6	-14.1	3.2	-23.8

表3-1 労働者数 (令和元年8月分)

(事業所規模5人以上)

区分	常用		パートタイム		入職率		離職率	
	労働者数	前年同月比	労働者比率	前年同月差	前年同月差	前年同月差	前年同月差	
調査産業計	179,488	1.0	26.7	-0.4	1.39	-0.13	1.71	-0.02
建設業	10,631	-10.6	17.0	14.1	0.00	0.00	0.12	-0.52
製造業	31,135	5.4	15.0	0.7	1.71	0.45	1.39	0.30
電気・ガス業等	1,228	-4.9	11.7	5.3	0.00	0.00	0.00	0.00
情報通信業	2,859	9.3	7.8	3.1	0.35	-1.18	1.59	0.32
運輸業, 郵便業	10,502	-1.9	16.0	13.0	0.66	-0.30	0.75	-2.47
卸売業, 小売業	30,899	-1.3	37.7	-6.8	2.68	0.41	2.42	0.91
金融業, 保険業	4,841	0.5	3.9	-4.8	1.09	0.68	1.26	0.37
学術研究等	3,261	0.6	19.8	3.7	0.12	0.12	0.64	0.39
宿泊業・飲食業等	12,960	-6.6	74.9	3.3	1.96	-1.99	3.98	-0.05
生活関連サービス等	4,358	-4.5	50.6	-1.6	0.78	-1.90	0.53	-3.41
教育, 学習支援業	12,456	-5.0	25.5	-1.4	1.30	0.56	0.44	-0.43
医療, 福祉	40,002	8.7	21.4	-4.2	0.88	-0.37	1.62	-0.03
複合サービス事業	2,052	3.5	6.2	-0.8	0.68	0.28	0.97	0.62
その他のサービス業	10,675	3.4	23.9	0.8	1.40	-0.39	3.23	0.70
(うち事業所規模30人以上)								
調査産業計	94,494	4.5	22.9	1.4	1.26	-0.01	1.43	-0.06
建設業	2,596	1.2	0.8	-2.1	0.00	0.00	0.50	-0.43
製造業	23,079	7.2	11.2	0.3	0.81	0.14	1.10	0.19
電気・ガス業等	976	-6.6	11.5	3.6	0.00	0.00	0.00	0.00
情報通信業	1,253	-0.6	4.5	1.4	0.80	0.25	0.80	-0.54
運輸業, 郵便業	7,248	3.8	18.6	14.1	0.77	-0.72	0.55	-1.58
卸売業, 小売業	10,780	-3.8	54.8	0.5	2.77	0.36	2.91	1.17
金融業, 保険業	2,487	2.5	2.5	-7.0	1.17	0.34	0.69	0.07
学術研究等	783	-1.1	0.5	-2.7	0.51	0.51	0.00	-1.00
宿泊業・飲食業等	3,733	-7.9	71.7	15.2	3.22	-1.46	1.31	-0.82
生活関連サービス等	1,591	-0.7	73.1	13.4	1.06	-0.55	1.44	-0.91
教育, 学習支援業	7,869	0.2	19.3	0.3	0.25	-0.41	0.25	-0.39
医療, 福祉	24,838	12.4	17.4	1.9	1.42	0.50	1.57	0.21
複合サービス事業	707	1.1	13.9	2.6	1.96	0.82	2.81	1.81
その他のサービス業	6,270	3.9	25.0	-5.8	1.32	-0.68	2.55	-1.59

表3-2 労働者数 産業、就業形態別 (令和元年8月分)

(事業所規模5人以上)

区分	常用		入職率		離職率	
	労働者数	前年同月比	前年同月差	前年同月差	前年同月差	
一般労働者						
調査産業計	131,606	1.6	0.78	-0.06	0.99	-0.15
製造業	26,460	4.6	1.09	-0.06	1.02	0.10
卸売業, 小売業	19,265	10.7	0.53	-0.73	0.77	-0.23
医療, 福祉	31,436	14.9	0.93	0.24	0.79	-0.12
パートタイム労働者						
調査産業計	47,882	-0.6	3.08	-0.26	3.69	0.38
製造業	4,675	10.9	5.30	3.43	3.51	1.45
卸売業, 小売業	11,634	-16.4	6.28	2.72	5.18	3.02
医療, 福祉	8,566	-9.2	0.69	-2.19	4.54	0.71
(うち事業所規模30人以上)						
一般労働者						
調査産業計	72,839	2.6	0.78	0.06	0.74	-0.23
製造業	20,501	6.8	0.59	0.01	0.96	0.12
卸売業, 小売業	4,877	-4.9	0.12	-0.74	0.31	-0.26
医療, 福祉	20,518	10.0	1.44	0.90	0.76	-0.24
パートタイム労働者						
調査産業計	21,655	11.3	2.89	-0.39	3.72	0.36
製造業	2,578	9.3	2.62	1.22	2.26	0.81
卸売業, 小売業	5,903	-2.8	4.96	1.24	5.06	2.32
医療, 福祉	4,320	25.9	1.36	-1.68	5.23	1.87

(注) 1) パートタイム労働者比率は、常用労働者に占めるパートタイム労働者の割合。

2) 入職(離職)率は、前月末労働者に対する入職(離職)の割合。

表4 事業所規模別の賃金、労働時間及び労働者数
(調査産業計) (令和元年8月分)

規模	現金給与 総額	きまって 支給する 給与	所定内 給与	特別に 支払われ た給与	総実 労働 時間数	所定内 労働 時間数	所定外 労働 時間数	前調査 期間末	増加	減少	本調査 期間末
	円	円	円	円	時間	時間	時間	人	人	人	人
5～29人 計	229,443	206,856	197,438	22,587	134.4	127.9	6.5	85,412	1,310	1,728	84,994
男	273,282	240,989		32,293	144.0	135.3	8.7	44,369	680	529	44,520
女	181,641	169,637		12,004	123.9	119.8	4.1	41,043	630	1,199	40,474
30～99人 計	244,137	228,273	215,174	15,864	140.4	129.6	10.8	51,985	669	658	51,996
男	288,077	265,544		22,533	153.2	137.9	15.3	25,843	282	268	25,857
女	200,687	191,417		9,270	127.9	121.4	6.5	26,142	387	390	26,139
100人以上 計	269,508	262,532	240,548	6,976	149.0	139.2	9.8	42,662	528	692	42,498
男	321,466	312,763		8,703	156.7	143.3	13.4	20,792	132	207	20,717
女	220,099	214,766		5,333	141.6	135.2	6.4	21,870	396	485	21,781

時系列表1 パートタイム労働者比率及びパートタイム
労働者の時間当たり給与 (調査産業計)

年月	パートタイム労働者比率				パートタイム労働者の時間当たり給与			
	事業所規模5人以上		うち規模30人以上		事業所規模5人以上		うち規模30人以上	
		前年差		前年差		前年比		前年比
	%ポイント		%ポイント		円	%	円	%
平成27年	21.7	-3.4	18.9	-3.3	956	0.1	1,011	1.5
28年	21.4	-0.3	19.0	0.1	991	3.7	1,043	3.2
29年	22.1	0.7	18.6	-0.4	1,021	3.0	1,054	1.1
30年	26.2	4.1	22.0	3.4	963	-5.7	958	-9.1
平成30年7月	27.3	5.3	21.5	3.2	955	-6.0	948	-9.8
8月	27.1	5.1	21.5	2.6	971	-4.0	974	-6.7
9月	25.8	3.7	21.3	2.6	959	-4.6	950	-7.0
10月	26.2	4.7	21.6	2.8	958	-7.0	953	-10.8
11月	26.6	4.5	22.2	3.3	966	-5.7	962	-8.7
12月	26.9	5.5	22.3	3.3	969	-4.9	967	-6.6
平成31年1月	29.2	3.1	23.2	0.7	994	1.8	973	1.1
2月	28.7	2.0	23.6	0.7	988	2.8	987	3.6
3月	28.1	2.1	23.5	0.8	993	2.4	1,001	2.9
4月	27.7	2.2	23.0	0.9	997	5.3	995	5.4
令和元年5月	27.7	2.5	22.8	1.0	1,012	3.8	1,003	3.5
6月	27.7	2.4	22.9	1.5	1,005	4.7	1,003	5.7
7月	27.0	-0.3	22.9	1.4	983	2.9	1,000	5.5
8月	26.7	-0.4	22.9	1.4	995	2.5	1,006	3.3

(注) 時間当たり給与は、所定内給与を所定内労働時間で除し四捨五入により算出している。

表5-1 産業別現金給与額 (令和元年8月分)

(単位:円)

産 業	計					男			女		
	現金給与	きまって	所定内	所定外	特別に	現金給与	きまって	特別に	現金給与	きまって	特別に
	総額	支給する	給与	給与	支払われ	総額	支給する	支払われ	総額	支給する	支払われ
(事業所規模5人以上)											
調査産業計	243,182	226,237	212,778	13,459	16,945	288,465	264,321	24,144	196,713	187,155	9,558
建設業	279,344	229,748	224,259	5,489	49,596	272,746	226,871	45,875	317,448	246,362	71,086
製造業	253,787	228,959	212,589	16,370	24,828	307,827	276,915	30,912	178,261	161,936	16,325
電気・ガス業等	380,993	380,993	351,453	29,540	0	386,514	386,514	0	344,404	344,404	0
情報通信業	311,069	289,416	271,630	17,786	21,653	340,699	312,801	27,898	251,948	242,756	9,192
運輸業、郵便業	260,893	250,684	209,338	41,346	10,209	274,333	265,897	8,436	194,103	175,081	19,022
卸売業、小売業	229,300	195,639	187,608	8,031	33,661	294,550	247,720	46,830	152,321	134,196	18,125
金融業、保険業	290,739	287,758	281,136	6,622	2,981	385,953	385,929	24	261,189	257,291	3,898
学術研究等	349,757	312,380	293,770	18,610	37,377	390,102	351,678	38,424	233,631	199,267	34,364
宿泊業・飲食業等	114,416	106,352	100,418	5,934	8,064	139,400	131,784	7,616	97,619	89,253	8,366
生活関連サービス等	201,148	194,197	179,304	14,893	6,951	287,490	274,423	13,067	143,726	140,842	2,884
教育、学習支援業	307,032	307,032	302,888	4,144	0	361,070	361,070	0	264,244	264,244	0
医療、福祉	246,117	244,039	229,237	14,802	2,078	295,715	295,067	648	227,767	225,160	2,607
複合サービス事業	244,486	242,696	235,110	7,586	1,790	271,619	269,847	1,772	210,042	208,229	1,813
その他のサービス業	203,124	187,054	174,272	12,782	16,070	230,792	208,150	22,642	164,723	157,774	6,949
食料品・たばこ	225,364	188,695	177,358	11,337	36,669	294,071	246,401	47,670	171,511	143,465	28,046
繊維工業	171,660	171,660	167,304	4,356	0	217,789	217,789	0	157,882	157,882	0
木材・木製品	237,585	224,984	209,653	15,331	12,601	243,030	231,290	11,740	201,697	183,424	18,273
パルプ・紙	268,294	268,294	236,991	31,303	0	290,433	290,433	0	190,536	190,536	0
印刷・同関連業	248,987	213,284	206,538	6,746	35,703	270,145	235,263	34,882	200,531	162,946	37,585
プラスチック製品	229,206	229,206	203,509	25,697	0	277,326	277,326	0	138,739	138,739	0
鉄鋼	x	x	x	x	x	x	x	x	x	x	x
金属製品製造業	316,861	238,980	217,124	21,856	77,881	366,005	269,233	96,772	181,072	155,389	25,683
電子・デバイス	276,219	274,023	250,542	23,481	2,196	349,822	347,708	2,114	171,246	168,935	2,311
電気機械器具	216,798	257,127	241,096	16,031	59,671	356,415	287,426	68,989	228,515	189,609	38,906
輸送用機械器具	244,945	244,945	215,016	29,929	0	253,915	253,915	0	193,325	193,325	0
Eその他	263,574	254,385	237,320	17,065	9,189	276,269	268,136	8,133	219,843	207,018	12,825
卸売業	362,868	251,412	238,539	12,873	111,456	444,852	302,451	142,401	229,075	168,120	60,955
小売業	179,182	174,711	168,496	6,215	4,471	226,206	222,833	3,373	129,915	124,293	5,622
宿泊業	134,863	134,049	121,419	12,630	814	188,374	188,037	337	108,115	107,062	1,053
Mその他	108,306	98,075	94,142	3,933	10,231	127,859	118,527	9,332	93,998	83,109	10,889
医療	290,751	286,095	260,614	25,481	4,656	380,835	379,535	1,300	256,088	250,141	5,947
Pその他	212,117	212,003	205,337	6,666	114	227,499	227,374	125	206,596	206,486	110
他の事業サービス	177,436	167,113	154,003	13,110	10,323	203,380	190,561	12,819	144,665	137,494	7,171
Rその他	237,869	214,025	201,687	12,338	23,844	264,581	229,831	34,750	195,654	189,046	6,608
(うち事業所規模30人以上)											
調査産業計	255,560	243,698	226,599	17,099	11,862	302,946	286,572	16,374	209,520	202,041	7,479
建設業	346,230	281,439	267,528	13,911	64,791	353,751	289,247	64,504	299,682	233,113	66,569
製造業	263,170	243,997	226,765	17,232	19,173	313,346	290,640	22,706	186,046	172,305	13,741
電気・ガス業等	372,179	372,179	340,467	31,712	0	377,666	377,666	0	344,404	344,404	0
情報通信業	334,208	295,757	279,127	16,630	38,451	362,067	317,654	44,413	238,064	220,188	17,876
運輸業、郵便業	264,512	252,872	217,687	35,185	11,640	279,415	270,764	8,651	200,600	176,145	24,455
卸売業、小売業	177,715	168,807	155,523	13,284	8,908	240,198	231,522	8,676	139,052	130,000	9,052
金融業、保険業	288,897	288,897	286,260	2,637	0	389,239	389,239	0	271,505	271,505	0
学術研究等	321,755	321,755	306,298	15,457	0	342,779	342,779	0	228,757	228,757	0
宿泊業・飲食業等	123,586	123,300	111,384	11,916	286	171,482	171,460	22	96,574	96,139	435
生活関連サービス等	163,976	147,445	135,272	12,173	16,531	211,935	178,479	33,456	128,432	124,445	3,987
教育、学習支援業	334,635	334,635	329,807	4,828	0	388,164	388,164	0	286,322	286,322	0
医療、福祉	271,684	268,432	247,280	21,152	3,252	321,627	320,778	849	250,567	246,299	4,268
複合サービス事業	240,516	240,327	230,748	9,579	189	266,040	265,799	241	180,758	180,692	66
その他のサービス業	205,477	178,032	165,713	12,319	27,445	249,268	211,561	37,707	140,860	128,557	12,303
食料品・たばこ	229,378	205,738	192,710	13,028	23,640	291,463	262,269	29,194	173,332	154,706	18,626
繊維工業	170,747	170,747	168,772	1,975	0	231,443	231,443	0	156,034	156,034	0
木材・木製品	x	x	x	x	x	x	x	x	x	x	x
パルプ・紙	268,294	268,294	236,991	31,303	0	290,433	290,433	0	190,536	190,536	0
印刷・同関連業	277,922	220,788	217,941	2,847	57,134	296,213	238,241	57,972	240,749	185,317	55,432
プラスチック製品	246,133	246,133	218,724	27,409	0	301,347	301,347	0	149,343	149,343	0
鉄鋼	x	x	x	x	x	x	x	x	x	x	x
金属製品製造業	250,941	239,580	228,836	10,744	11,361	289,986	274,406	15,580	169,933	167,325	2,608
電子・デバイス	299,181	297,969	271,379	26,590	1,212	353,142	352,197	945	197,973	196,259	1,714
電気機械器具	348,556	277,802	259,537	18,265	70,754	380,580	301,850	78,730	267,345	216,816	50,529
輸送用機械器具	244,945	244,945	215,016	29,929	0	253,915	253,915	0	193,325	193,325	0
Eその他	276,935	264,083	247,497	16,586	12,852	286,650	277,024	9,626	218,985	186,894	32,091
卸売業	230,404	229,151	203,571	25,580	1,253	272,206	270,540	1,666	160,355	159,794	561
小売業	157,773	145,967	137,336	8,631	11,806	214,024	199,617	14,407	134,809	124,065	10,744
宿泊業	156,981	156,981	139,473	17,508	0	203,981	203,981	0	122,149	122,149	0
Mその他	91,483	90,922	84,380	6,542	561	126,869	126,817	52	76,457	75,680	777
医療	303,490	297,970	268,013	29,957	5,520	368,796	367,413	1,383	274,194	266,819	7,375
Pその他	226,071	226,071	217,548	8,523	0	246,610	246,610	0	218,113	218,113	0
他の事業サービス	177,089	161,317	146,572	14,745	15,772	209,392	190,354	19,038	133,532	122,164	11,368
Rその他	256,530	208,092	200,136	7,956	48,438	314,072	246,027	68,045	156,252	141,983	14,269

(注) 調査対象事業所又は調査票提出事業所が少ない業種は「X」又は非公表としている。以下、同様とする。

表5-2 産業別労働時間 (令和元年8月分)

(単位:日,時間)

産 業	計				男				女			
	出 勤	総 実	所定内	所定外	出 勤	総 実	所定内	所定外	出 勤	総 実	所定内	所定外
	日 数	時 間	時 間	時 間	日 数	時 間	時 間	時 間	日 数	時 間	時 間	時 間
(事業所規模5人以上)												
調 査 産 業 計	18.2	139.7	131.1	8.6	18.5	149.6	137.9	11.7	17.8	129.5	124.1	5.4
製 設 業	18.3	138.0	134.7	3.3	18.0	135.7	132.2	3.5	20.5	151.5	148.9	2.6
製 造 業	18.4	147.5	137.3	10.2	18.7	156.2	143.3	12.9	18.1	135.5	128.9	6.6
電 気 ・ ガ ス 業 等	17.4	135.9	129.8	6.1	17.6	137.1	131.0	6.1	16.7	127.7	121.5	6.2
情 報 通 信 業	19.1	154.3	145.3	9.0	19.4	157.4	147.5	9.9	18.6	148.1	140.9	7.2
運 輸 業 , 郵 便 業	19.9	171.9	144.6	27.3	20.1	177.1	146.9	30.2	18.9	146.1	133.1	13.0
卸 売 業 , 小 売 業	18.6	137.5	130.7	6.8	18.9	150.1	141.6	8.5	18.3	122.7	117.9	4.8
金 融 業 , 保 険 業	17.8	133.2	128.5	4.7	18.7	147.5	139.6	7.9	17.5	128.8	125.1	3.7
学 術 研 究 等	17.0	133.5	127.0	6.5	17.3	136.5	128.1	8.4	16.4	125.3	124.1	1.2
宿 泊 業 ・ 飲 食 業 等	16.0	110.5	104.8	5.7	18.3	138.0	129.6	8.4	14.5	92.1	88.2	3.9
生 活 関 連 サ ー ビ ス 等	19.5	145.4	132.8	12.6	20.1	162.3	142.7	19.6	19.2	134.2	126.2	8.0
教 育 , 学 習 支 援 業	13.8	107.8	96.8	11.0	14.6	118.5	103.7	14.8	13.2	99.3	91.4	7.9
医 療 , 福 祉	18.9	143.7	138.7	5.0	18.4	145.3	139.0	6.3	19.1	143.0	138.5	4.5
複 合 サ ー ビ ス 事 業	19.1	145.6	141.6	4.0	19.0	145.3	141.3	4.0	19.2	146.1	142.0	4.1
そ の 他 の サ ー ビ ス 業	19.0	146.1	136.1	10.0	19.6	156.4	143.5	12.9	18.1	131.7	125.8	5.9
食 料 品 ・ た ば こ	19.2	150.0	138.6	11.4	19.6	164.1	149.5	14.6	18.9	139.1	130.1	9.0
織 維 工 業	17.1	129.5	125.3	4.2	17.8	136.1	131.4	4.7	16.9	127.5	123.4	4.1
木 材 ・ 木 製 品	17.8	145.8	135.1	10.7	17.7	147.0	135.4	11.6	18.2	138.7	133.6	5.1
パ ル プ ・ 紙	18.9	154.1	141.3	12.8	19.6	157.6	144.6	13.0	16.6	141.6	129.7	11.9
印 刷 ・ 同 関 連 業	18.8	146.0	142.6	3.4	19.3	153.2	149.1	4.1	17.5	129.6	127.8	1.8
プ ラ ス チ ッ ク 製 品	17.7	142.9	127.3	15.6	17.8	154.4	133.7	20.7	17.6	121.4	115.4	6.0
鉄 鋼 製 業	x	x	x	x	x	x	x	x	x	x	x	x
金 属 製 品 製 造 業	19.0	151.4	137.8	13.6	19.7	160.9	143.9	17.0	17.1	125.2	120.8	4.4
電 子 ・ デ バ イ ス	18.7	149.1	140.3	8.8	19.1	161.1	149.2	11.9	18.0	131.9	127.6	4.3
電 気 機 械 器 具	17.8	147.9	139.4	8.5	17.7	149.1	139.4	9.7	18.2	145.3	139.5	5.8
輸 送 用 機 械 器 具	17.4	168.7	137.9	30.8	17.4	170.9	137.9	33.0	17.6	155.8	137.4	18.4
E そ の 他	18.3	148.6	139.0	9.6	18.1	150.0	139.9	10.1	19.0	144.0	135.9	8.1
卸 売 業	18.8	145.3	138.4	6.9	19.5	155.8	147.4	8.4	17.8	127.9	123.6	4.3
小 売 業	18.6	134.5	127.8	6.7	18.7	147.4	138.9	8.5	18.4	121.1	116.2	4.9
宿 泊 業	17.7	118.9	110.4	8.5	19.2	144.2	133.2	11.0	16.9	106.3	99.0	7.3
M そ の 他	15.5	108.0	103.2	4.8	18.1	136.5	128.7	7.8	13.7	87.2	84.5	2.7
医 療	19.0	147.9	141.2	6.7	17.4	143.2	134.1	9.1	19.7	149.7	144.0	5.7
P そ の 他	18.8	140.4	136.7	3.7	19.2	147.1	143.0	4.1	18.7	138.1	134.5	3.6
他 の 事 業 サ ー ビ ス	18.6	142.6	131.3	11.3	19.1	156.6	138.8	17.8	17.9	124.8	121.8	3.0
R そ の 他	19.6	150.8	142.5	8.3	20.3	156.2	149.3	6.9	18.5	142.4	131.9	10.5
(うち事業所規模30人以上)												
調 査 産 業 計	18.3	144.3	133.9	10.4	18.6	154.8	140.3	14.5	18.0	134.1	127.7	6.4
製 設 業	19.5	155.7	147.9	7.8	19.6	156.6	149.1	7.5	19.2	150.2	140.1	10.1
製 造 業	18.3	148.2	137.8	10.4	18.6	156.7	143.9	12.8	17.7	135.1	128.4	6.7
電 気 ・ ガ ス 業 等	17.4	136.1	129.3	6.8	17.5	137.7	130.8	6.9	16.7	127.7	121.5	6.2
情 報 通 信 業	19.6	157.0	148.9	8.1	19.8	159.4	150.6	8.8	19.1	148.4	142.9	5.5
運 輸 業 , 郵 便 業	19.6	170.5	144.9	25.6	19.8	176.1	147.5	28.6	18.6	146.5	133.6	12.9
卸 売 業 , 小 売 業	19.8	140.5	131.2	9.3	20.2	160.7	144.5	16.2	19.5	127.9	122.9	5.0
金 融 業 , 保 険 業	16.8	118.2	115.6	2.6	18.2	137.7	133.7	4.0	16.5	114.9	112.5	2.4
学 術 研 究 等	17.0	139.5	131.2	8.3	16.9	139.6	129.8	9.8	17.7	139.3	137.4	1.9
宿 泊 業 ・ 飲 食 業 等	16.0	109.5	100.4	9.1	17.9	135.4	121.5	13.9	14.9	94.8	88.5	6.3
生 活 関 連 サ ー ビ ス 等	17.0	120.6	111.6	9.0	17.1	134.6	117.9	16.7	17.0	110.2	106.9	3.3
教 育 , 学 習 支 援 業	14.6	120.1	104.6	15.5	15.5	132.6	112.6	20.0	13.7	108.9	97.4	11.5
医 療 , 福 祉	18.9	151.3	144.5	6.8	18.1	150.5	142.4	8.1	19.3	151.6	145.4	6.2
複 合 サ ー ビ ス 事 業	18.6	140.9	135.8	5.1	18.7	143.8	138.6	5.2	18.4	134.3	129.5	4.8
そ の 他 の サ ー ビ ス 業	18.5	143.7	133.4	10.3	19.1	158.8	144.5	14.3	17.6	121.6	117.2	4.4
食 料 品 ・ た ば こ	19.4	155.3	142.6	12.7	19.9	167.4	152.2	15.2	19.0	144.3	133.9	10.4
織 維 工 業	15.5	111.3	109.2	2.1	15.7	111.2	108.4	2.8	15.4	111.2	109.3	1.9
木 材 ・ 木 製 品	x	x	x	x	x	x	x	x	x	x	x	x
パ ル プ ・ 紙	18.9	154.1	141.3	12.8	19.6	157.6	144.6	13.0	16.6	141.6	129.7	11.9
印 刷 ・ 同 関 連 業	17.9	136.3	134.2	2.1	18.4	142.2	139.8	2.4	16.8	124.3	122.8	1.5
プ ラ ス チ ッ ク 製 品	17.4	147.4	129.6	17.8	17.8	160.4	136.1	24.3	16.6	124.4	118.0	6.4
鉄 鋼 製 業	x	x	x	x	x	x	x	x	x	x	x	x
金 属 製 品 製 造 業	17.6	141.9	134.6	7.3	17.8	148.8	140.4	8.4	17.3	127.5	122.4	5.1
電 子 ・ デ バ イ ス	19.0	154.6	144.7	9.9	19.2	161.7	149.6	12.1	18.6	141.3	135.6	5.7
電 気 機 械 器 具	18.1	152.5	143.0	9.5	17.9	152.5	142.2	10.3	18.5	152.4	145.0	7.4
輸 送 用 機 械 器 具	17.4	168.7	137.9	30.8	17.4	170.9	137.9	33.0	17.6	155.8	137.4	18.4
E そ の 他	18.4	151.1	142.0	9.1	18.5	153.3	143.1	10.2	18.2	137.1	135.1	2.0
卸 売 業	18.9	153.4	139.3	14.1	19.2	162.5	144.7	17.8	18.3	138.3	130.4	7.9
小 売 業	20.1	135.5	128.1	7.4	21.0	159.2	144.4	14.8	19.7	125.8	121.4	4.4
宿 泊 業	19.0	133.7	122.1	11.6	19.9	150.4	136.1	14.3	18.3	121.3	111.8	9.5
M そ の 他	13.1	86.3	79.6	6.7	15.1	114.9	101.5	13.4	12.3	74.1	70.3	3.8
医 療	18.9	152.7	145.0	7.7	17.3	145.4	136.3	9.1	19.6	155.9	148.9	7.0
P そ の 他	19.0	149.2	143.8	5.4	19.4	158.8	152.1	6.7	18.8	145.6	140.6	5.0
他 の 事 業 サ ー ビ ス	18.3	141.1	128.2	12.9	18.7	158.3	139.4	18.9	17.8	117.8	113.0	4.8
R そ の 他	18.9	148.4	142.9	5.5	19.9	159.4	152.7	6.7	17.3	129.4	125.8	3.6

表5-3 産業別労働者数 (令和元年8月分)

(単位:人,%)

産 業	計						男			女		
	前調査 期間末	増 加	減 少	本調査 期間末	うちパートタイム		本調査 期間末	うちパートタイム		本調査 期間末	うちパートタイム	
					労働者数	比率		労働者数	比率		労働者数	比率
(事業所規模5人以上)												
調査産業計	180,059	2,507	3,078	179,488	47,882	26.7	91,094	15,416	16.9	88,394	32,466	36.7
建設業	10,644	0	13	10,631	1,812	17.0	9,061	1,683	18.6	1,570	129	8.2
製造業	31,035	531	431	31,135	4,675	15.0	18,126	1,018	5.6	13,009	3,657	28.1
電気・ガス業等	1,228	0	0	1,228	144	11.7	1,067	123	11.5	161	21	13.0
情報通信業	2,895	10	46	2,859	224	7.8	1,905	132	6.9	954	92	9.6
運輸業、郵便業	10,512	69	79	10,502	1,680	16.0	8,740	991	11.3	1,762	689	39.1
卸売業、小売業	30,818	826	745	30,899	11,634	37.7	16,762	2,975	17.7	14,137	8,659	61.3
金融業、保険業	4,849	53	61	4,841	189	3.9	1,127	22	2.0	3,714	167	4.5
学術研究等	3,278	4	21	3,261	646	19.8	2,416	181	7.5	845	465	55.0
宿泊業・飲食業等	13,227	259	526	12,960	9,713	74.9	5,336	3,677	68.9	7,624	6,036	79.2
生活関連サービス等	4,347	34	23	4,358	2,204	50.6	1,744	584	33.5	2,614	1,620	62.0
教育、学習支援業	12,350	160	54	12,456	3,178	25.5	5,490	802	14.6	6,966	2,376	34.1
医療、福祉	40,301	354	653	40,002	8,566	21.4	10,833	2,041	18.8	29,169	6,525	22.4
複合サービス事業	2,058	14	20	2,052	127	6.2	1,146	47	4.1	906	80	8.8
その他のサービス業	10,874	152	351	10,675	2,550	23.9	6,226	762	12.2	4,449	1,788	40.2
食料品・たばこ業	7,858	279	228	7,909	2,268	28.7	3,471	534	15.4	4,438	1,734	39.1
繊維工業	3,543	153	78	3,618	259	7.2	813	26	3.2	2,805	233	8.3
木材・木製品	504	0	6	498	33	6.6	433	29	6.7	65	4	6.2
パルプ・紙業	1,394	8	3	1,399	51	3.6	1,088	16	1.5	311	35	11.3
印刷・同関連業	673	3	0	676	52	7.7	471	12	2.5	205	40	19.5
プラスチック製品	908	0	16	892	243	27.2	582	30	5.2	310	213	68.7
鉄鋼業	x	x	x	x	x	x	x	x	x	x	x	x
金属製品製造業	2,152	20	4	2,168	329	15.2	1,594	51	3.2	574	278	48.4
電子・デバイス	4,978	6	51	4,933	584	11.8	2,909	37	1.3	2,024	547	27.0
電気機械器具	3,961	8	14	3,955	496	12.5	2,734	181	6.6	1,221	315	25.8
輸送用機械器具	842	6	8	840	4	0.5	716	2	0.3	124	2	1.6
Eその他	4,015	48	20	4,043	351	8.7	3,133	95	3.0	910	256	28.1
卸売業	8,462	97	182	8,377	1,428	17.0	5,185	249	4.8	3,192	1,179	36.9
小売業	22,356	729	563	22,522	10,206	45.3	11,577	2,726	23.5	10,945	7,480	68.3
宿泊業	3,003	97	78	3,022	1,915	63.4	1,028	461	44.8	1,994	1,454	72.9
Mその他	10,224	162	448	9,938	7,798	78.5	4,308	3,216	74.7	5,630	4,582	81.4
医療業	17,370	308	326	17,352	3,381	19.5	4,822	844	17.5	12,530	2,537	20.2
Pその他	22,931	46	327	22,650	5,185	22.9	6,011	1,197	19.9	16,639	3,988	24.0
他の事業サービス	6,282	59	234	6,107	1,750	28.7	3,429	550	16.0	2,678	1,200	44.8
Rその他	4,592	93	117	4,568	800	17.5	2,797	212	7.6	1,771	588	33.2
(うち事業所規模30人以上)												
調査産業計	94,647	1,197	1,350	94,494	21,655	22.9	46,574	6,045	13.0	47,920	15,610	32.6
建設業	2,609	0	13	2,596	20	0.8	2,234	13	0.6	362	7	1.9
製造業	23,146	188	255	23,079	2,578	11.2	13,992	656	4.7	9,087	1,922	21.2
電気・ガス業等	976	0	0	976	112	11.5	815	91	11.2	161	21	13.0
情報通信業	1,253	10	10	1,253	56	4.5	969	9	0.9	284	47	16.5
運輸業、郵便業	7,232	56	40	7,248	1,351	18.6	5,877	790	13.4	1,371	561	40.9
卸売業、小売業	10,795	299	314	10,780	5,903	54.8	4,138	1,230	29.7	6,642	4,673	70.4
金融業、保険業	2,475	29	17	2,487	63	2.5	358	6	1.7	2,129	57	2.7
学術研究等	779	4	0	783	4	0.5	637	4	0.6	146	0	0.0
宿泊業・飲食業等	3,663	118	48	3,733	2,676	71.7	1,335	755	56.6	2,398	1,921	80.1
生活関連サービス等	1,597	17	23	1,591	1,163	73.1	684	439	64.2	907	724	79.8
教育、学習支援業	7,869	20	20	7,869	1,520	19.3	3,731	314	8.4	4,138	1,206	29.1
医療、福祉	24,874	354	390	24,838	4,320	17.4	7,376	1,108	15.0	17,462	3,212	18.4
複合サービス事業	713	14	20	707	98	13.9	494	47	9.5	213	51	23.9
その他のサービス業	6,348	84	162	6,270	1,567	25.0	3,755	451	12.0	2,515	1,116	44.4
食料品・たばこ業	5,611	101	116	5,596	1,213	21.7	2,655	356	13.4	2,941	857	29.1
繊維工業	2,721	52	61	2,712	259	9.6	528	26	4.9	2,184	233	10.7
木材・木製品	x	x	x	x	x	x	x	x	x	x	x	x
パルプ・紙業	1,394	8	3	1,399	51	3.6	1,088	16	1.5	311	35	11.3
印刷・同関連業	420	3	0	423	30	7.1	284	12	4.2	139	18	12.9
プラスチック製品	457	0	0	457	153	33.5	291	30	10.3	166	123	74.1
鉄鋼業	x	x	x	x	x	x	x	x	x	x	x	x
金属製品製造業	1,195	0	4	1,191	229	19.2	803	31	3.9	388	198	51.0
電子・デバイス	4,381	6	32	4,355	154	3.5	2,845	24	0.8	1,510	130	8.6
電気機械器具	3,341	8	14	3,335	384	11.5	2,396	125	5.2	939	259	27.6
輸送用機械器具	842	6	8	840	4	0.5	716	2	0.3	124	2	1.6
Eその他	2,457	4	8	2,453	77	3.1	2,103	14	0.7	350	63	18.0
卸売業	2,960	17	13	2,964	608	20.5	1,850	169	9.1	1,114	439	39.4
小売業	7,835	282	301	7,816	5,295	67.7	2,288	1,061	46.4	5,528	4,234	76.6
宿泊業	1,803	52	33	1,822	984	54.0	773	303	39.2	1,049	681	64.9
Mその他	1,860	66	15	1,911	1,692	88.5	562	452	80.4	1,349	1,240	91.9
医療業	14,636	308	291	14,653	2,506	17.1	4,533	785	17.3	10,120	1,721	17.0
Pその他	10,238	46	99	10,185	1,814	17.8	2,843	323	11.4	7,342	1,491	20.3
他の事業サービス	4,093	39	116	4,016	1,473	36.7	2,319	431	18.6	1,697	1,042	61.4
Rその他	2,255	45	46	2,254	94	4.2	1,436	20	1.4	818	74	9.0

第1-1表 名目賃金指数（現金給与総額）

（令和元年8月分）

（事業所規模5人以上）

（平成27年=100）

区分	調査産業計		建設業		製造業		電気・ガス業等		情報通信業		運輸業, 郵便業		卸売業, 小売業		金融業, 保険業	
	前年比		前年比		前年比		前年比		前年比		前年比		前年比		前年比	
平成26年	96.7	6.3	97.4	3.8	98.1	11.1	101.1	-4.4	118.4	13.2	108.8	1.1	91.0	10.0	91.8	12.3
27	100.0	3.4	100.0	2.6	100.0	2.0	100.0	-1.2	100.0	-15.5	100.0	-8.1	100.0	9.9	100.0	8.9
28	99.7	-0.3	100.7	0.7	101.2	1.2	106.7	6.8	108.9	8.9	92.9	-7.2	99.6	-0.4	87.3	-12.7
29	101.9	2.2	92.9	-7.7	104.2	3.0	102.6	-3.8	99.6	-8.5	104.1	12.1	100.8	1.2	89.3	2.3
30	97.0	-4.8	96.5	3.9	104.2	0.0	91.2	-11.1	98.5	-1.1	102.4	-1.6	91.7	-9.0	84.0	-5.9
30年7月	107.5	-6.3	109.8	7.9	139.4	5.1	71.2	-7.2	140.0	7.5	102.4	0.6	104.9	-11.4	74.4	4.5
8	87.3	-5.2	109.9	-2.8	96.7	-1.2	73.8	-6.3	76.5	6.3	90.1	2.2	87.8	-8.9	68.4	2.5
9	81.0	-4.9	89.9	7.4	87.5	0.5	67.6	-7.7	76.8	-0.3	81.5	-7.2	81.4	-6.2	70.0	3.7
10	81.1	-5.9	87.5	4.0	87.6	1.3	70.4	-18.0	77.1	3.8	84.1	-4.6	81.8	-6.4	68.0	-10.2
11	83.4	-4.2	86.6	-4.6	97.2	10.5	68.6	-13.2	78.3	-0.5	85.4	-4.3	84.0	-5.7	70.7	-10.1
12	170.4	-8.4	148.4	15.8	183.5	-4.1	189.7	-7.1	185.5	-9.6	148.1	-22.9	159.9	-7.4	159.7	-3.4
31年1月	78.9	-5.7	77.2	-7.2	88.1	0.6	71.0	-0.7	77.2	-0.8	84.7	-12.5	84.8	2.0	60.3	-5.2
2	78.3	-3.6	73.6	-11.3	87.7	3.4	70.7	0.4	72.6	-7.8	85.3	-8.7	83.2	11.8	61.2	-4.1
3	82.2	-2.5	99.8	17.3	89.3	4.1	70.5	-2.2	73.9	-5.0	85.8	-15.0	86.8	13.0	67.7	-6.2
4	80.3	-4.9	75.8	-10.5	90.2	2.0	76.9	9.1	78.1	-0.6	86.9	-8.3	82.5	3.9	60.4	-13.7
1年5月	81.4	-2.9	76.1	-9.1	92.4	4.2	68.9	-1.3	71.5	-7.0	87.6	-6.7	82.1	0.5	73.0	0.8
6	128.3	-5.4	94.4	-11.4	119.2	-3.3	188.4	-5.5	84.8	-46.2	114.1	-27.7	111.9	5.9	121.7	-21.5
7	107.8	0.3	99.9	-9.0	138.3	-0.8	73.1	2.7	133.4	-4.7	142.9	39.6	115.3	9.9	63.4	-14.8
8	86.1	-1.4	91.3	-16.9	95.8	-0.9	71.9	-2.6	81.3	6.3	88.0	-2.3	95.4	8.7	66.2	-3.2

区分	学術研究等		宿泊業・飲食業等		生活関連サービス等		教育, 学習支援業		医療, 福祉		複合サービス事業		その他のサービス業	
	前年比		前年比		前年比		前年比		前年比		前年比		前年比	
平成26年	129.7	2.6	107.1	23.6	115.8	-4.2	90.3	4.2	94.7	0.8	93.9	-4.1	95.1	7.6
27	100.0	-23.0	100.0	-6.7	100.0	-13.6	100.0	10.6	100.0	5.6	100.0	6.6	100.0	5.1
28	109.1	9.1	91.8	-8.1	110.5	10.5	96.5	-3.5	101.5	1.5	107.5	7.5	97.6	-2.4
29	120.7	10.6	90.2	-1.7	139.3	26.1	95.9	-0.6	106.5	4.9	117.0	8.8	99.0	1.4
30	129.1	7.0	92.3	2.3	139.8	0.4	95.9	0.0	97.9	-8.1	112.3	-4.0	109.2	10.3
30年7月	114.4	-26.4	104.0	9.2	177.4	0.3	71.0	-7.9	118.3	-14.0	105.7	8.7	103.5	7.5
8	118.2	7.7	89.5	-3.9	126.4	-11.2	70.0	-6.2	84.2	-6.9	95.8	-7.2	100.1	3.9
9	107.8	4.7	81.5	-1.3	117.6	-12.9	70.3	-7.5	80.9	-7.3	84.0	-9.1	94.8	3.5
10	108.8	4.9	80.9	-0.1	123.3	-12.7	72.0	-5.9	80.0	-10.0	85.4	-6.9	95.8	5.9
11	114.8	9.6	81.7	-5.7	119.9	-12.9	71.3	-6.3	81.3	-6.0	84.6	-7.5	94.9	1.9
12	262.5	10.6	117.3	1.2	172.0	-28.8	202.6	-2.3	179.3	-13.8	208.4	-10.4	184.6	22.0
31年1月	104.0	-6.1	85.5	-11.3	84.6	-36.5	69.4	-8.3	77.4	-7.4	79.3	-19.7	86.6	-6.9
2	106.5	-3.5	79.7	-6.5	89.8	-32.4	69.6	-10.4	77.7	-6.2	78.0	-15.6	86.4	-6.7
3	118.5	0.6	78.8	-9.9	85.2	-41.7	73.3	-9.7	79.4	-7.7	78.3	-16.0	91.3	-5.2
4	118.9	8.0	84.3	-9.8	83.9	-33.1	71.7	-10.2	80.8	-6.8	82.9	-13.8	87.6	-7.2
1年5月	107.9	0.3	86.1	-8.8	82.4	-34.6	73.6	-3.4	81.9	-3.2	81.1	-8.0	85.5	-8.7
6	229.2	37.8	87.9	-8.4	81.4	-54.0	176.7	-12.7	150.7	19.1	118.0	-45.1	129.1	-22.7
7	124.3	8.7	87.3	-16.1	132.0	-25.6	80.6	13.5	100.3	-15.2	134.2	27.0	111.4	7.6
8	128.7	8.9	84.4	-5.7	130.8	3.5	71.0	1.4	83.3	-1.1	77.1	-19.5	92.9	-7.2

第1-1表 名目賃金指数（現金給与総額）

（令和元年8月分）

（事業所規模30人以上）

（平成27年=100）

区分	調査産業計		建設業		製造業		電気・ガス業等		情報通信業		運輸業、郵便業		卸売業、小売業		金融業、保険業	
	前年比		前年比		前年比		前年比		前年比		前年比		前年比		前年比	
平成26年	97.7	2.8	118.3	-0.8	96.5	8.0	99.9	-1.0	100.8	8.5	104.7	-4.3	106.4	0.8	84.7	5.3
27	100.0	2.4	100.0	-15.5	100.0	3.6	100.0	0.2	100.0	-0.8	100.0	-4.4	100.0	-6.1	100.0	18.1
28	101.1	1.1	102.8	2.8	101.4	1.4	99.5	-0.6	101.8	1.8	99.0	-1.0	105.1	5.1	95.7	-4.3
29	102.0	0.9	108.1	5.2	105.1	3.6	101.0	1.5	100.2	-1.6	99.6	0.6	110.0	4.7	98.6	3.0
30	97.9	-4.0	104.8	-3.1	107.4	2.2	90.3	-10.6	81.9	-18.3	100.2	0.6	88.9	-19.2	89.0	-9.7
30年7月	115.2	-0.9	122.4	-19.1	145.9	7.0	69.1	-11.1	142.8	19.6	117.9	14.2	103.8	-17.0	85.2	18.2
8	86.6	-2.5	93.5	-21.4	97.0	2.1	72.3	-1.5	62.6	-16.2	100.4	16.5	83.4	-13.5	72.5	1.4
9	81.6	-2.3	104.9	11.6	87.6	1.4	65.0	-11.9	62.1	-14.7	88.9	4.0	78.3	-16.5	75.6	5.6
10	81.2	-3.2	89.9	-7.3	88.0	2.2	67.1	-23.7	62.3	-15.6	88.3	7.6	78.7	-15.3	67.8	-8.1
11	83.9	-2.4	90.6	-18.6	97.5	11.3	66.8	-16.2	63.3	-15.8	88.1	2.4	79.2	-15.1	79.6	-16.0
12	182.6	-3.4	168.7	25.6	196.3	-2.3	201.0	-6.2	158.2	-29.5	165.3	-7.1	141.5	-19.6	173.1	-1.6
31年1月	77.5	-4.7	87.1	-6.2	88.6	-0.3	69.9	0.3	60.7	2.0	74.7	-17.5	77.5	1.3	60.8	-9.9
2	77.9	-2.5	90.7	3.0	89.2	4.2	68.8	1.6	55.5	-7.0	75.2	-11.3	76.4	0.3	x	x
3	80.5	-1.6	99.8	12.8	90.3	3.9	69.6	-1.0	54.1	-10.4	75.5	-10.3	80.8	0.7	74.5	-5.2
4	79.8	-2.3	87.7	0.0	91.8	2.3	77.3	13.5	55.8	-12.5	78.1	-8.9	77.7	-1.4	60.8	-12.9
1年5月	81.9	-0.2	85.9	1.3	94.3	3.9	67.2	-1.8	53.8	-11.8	78.9	-9.2	78.6	-1.3	84.3	9.1
6	142.6	4.0	122.5	-16.2	126.4	-5.7	182.9	-7.4	73.1	-42.4	114.5	-5.1	124.4	12.5	98.4	-35.8
7	104.5	-9.3	121.5	-0.7	146.6	0.5	68.2	-1.3	117.4	-17.8	128.8	9.2	112.4	8.3	60.6	-28.9
8	82.3	-5.0	108.2	15.7	95.1	-2.0	66.7	-7.7	58.3	-6.9	81.9	-18.4	84.2	1.0	65.3	-9.9

区分	学術研究等		宿泊業・飲食業等		生活関連サービス等		教育、学習支援業		医療、福祉		複合サービス事業		その他のサービス業	
	前年比		前年比		前年比		前年比		前年比		前年比		前年比	
平成26年	101.3	6.9	95.5	3.1	105.6	-9.4	95.5	4.1	95.4	1.6	94.0	0.5	94.9	4.5
27	100.0	-1.3	100.0	4.7	100.0	-5.3	100.0	4.7	100.0	4.8	100.0	6.5	100.0	5.3
28	100.3	0.3	103.6	3.6	100.4	0.4	99.9	-0.1	100.9	0.9	104.8	4.8	101.5	1.5
29	99.6	-0.7	88.2	-14.9	96.7	-3.7	98.4	-1.5	100.3	-0.6	103.5	-1.2	108.6	7.0
30	109.1	9.5	100.0	13.4	94.7	-2.1	99.1	0.7	96.6	-3.7	99.5	-3.9	103.6	-4.6
30年7月	100.7	11.1	124.2	38.2	117.7	4.1	76.1	-1.9	122.0	-8.0	110.5	29.2	102.9	-3.1
8	79.9	5.0	98.4	0.6	92.1	-1.1	76.0	1.1	84.0	-2.3	85.6	-13.8	100.7	-4.2
9	85.0	9.1	90.3	10.5	86.6	-1.7	75.2	-2.0	80.2	-1.7	77.6	-7.2	93.9	-6.5
10	85.3	8.8	91.2	11.5	89.0	-2.9	76.7	-0.8	79.7	-2.7	78.1	-6.4	96.3	-4.7
11	84.9	8.0	94.2	7.2	89.2	-7.9	76.5	-0.6	80.5	-1.6	78.2	-6.8	94.7	-8.4
12	244.6	29.0	150.6	26.9	136.1	9.8	214.7	2.4	191.3	-1.7	195.1	3.7	151.8	-7.3
31年1月	74.4	-7.6	79.2	-14.6	89.3	11.2	74.0	-2.4	74.2	-7.0	73.9	-23.7	94.6	5.0
2	75.6	-9.2	69.3	-18.2	82.0	-0.5	74.3	-4.4	75.6	-5.4	69.6	-11.8	94.9	2.6
3	85.6	0.4	73.6	-19.1	103.7	19.1	76.0	-4.3	77.0	-5.1	70.8	-16.4	101.3	7.4
4	75.0	-8.3	76.1	-17.5	86.2	1.7	74.0	-4.6	78.1	-3.7	73.8	-16.2	95.6	3.6
1年5月	74.2	-8.3	76.4	-18.3	86.0	0.2	77.8	2.1	79.6	-1.7	73.7	-1.6	91.6	-1.0
6	227.2	4.7	84.7	-12.1	86.0	-18.2	194.5	-6.3	163.4	38.5	117.2	-19.6	127.4	-9.9
7	91.9	-8.7	99.8	-19.6	106.5	-9.5	74.4	-2.2	83.8	-31.3	109.2	-1.2	112.9	9.7
8	74.2	-7.1	81.1	-17.6	97.0	5.3	73.2	-3.7	77.0	-8.3	71.5	-16.5	108.0	7.2

第1-2表 名目賃金指数（きまって支給する給与）

（令和元年8月分）

（事業所規模5人以上）

（平成27年=100）

区分	調査産業計		建設業		製造業		電気・ガス業等		情報通信業		運輸業、郵便業		卸売業、小売業		金融業、保険業	
	前年比		前年比		前年比		前年比		前年比		前年比		前年比		前年比	
平成26年	97.0	4.6	94.8	4.2	98.7	7.7	101.5	-2.8	118.8	13.4	107.5	-1.1	91.7	9.8	95.1	10.1
27	100.0	3.0	100.0	5.5	100.0	1.4	100.0	-1.4	100.0	-15.9	100.0	-6.9	100.0	9.0	100.0	5.1
28	100.2	0.2	97.3	-2.7	101.3	1.3	106.7	6.6	109.9	10.0	94.3	-5.7	101.0	0.9	94.2	-5.8
29	101.5	1.3	92.3	-5.1	103.0	1.7	102.4	-4.0	102.6	-6.6	102.2	8.4	102.3	1.3	89.5	-5.0
30	97.2	-4.2	94.7	2.6	102.9	-0.1	90.7	-11.4	99.4	-3.1	104.1	1.9	91.6	-10.5	85.8	-4.1
30年7月	95.4	-6.0	97.5	5.4	103.9	2.0	90.8	-7.4	99.1	3.2	95.3	-6.6	86.2	-15.2	86.8	-6.4
8	95.5	-5.4	95.4	2.6	102.7	1.5	95.4	1.2	99.2	6.2	93.9	-6.7	89.8	-12.7	88.4	2.2
9	96.0	-5.3	96.7	3.4	103.8	0.5	87.4	-7.6	99.6	1.7	94.0	-6.1	95.0	-5.9	85.9	-1.5
10	96.8	-5.8	97.6	3.8	104.3	1.4	90.9	-17.4	100.0	3.7	97.8	-4.6	95.4	-6.4	87.0	-7.9
11	97.3	-4.9	96.6	2.2	105.8	2.4	88.7	-12.7	101.5	1.6	99.4	-4.1	96.9	-6.1	85.6	-1.8
12	96.6	-6.6	92.8	-3.3	104.6	-1.5	88.1	-12.1	99.5	2.4	102.3	-5.0	96.2	-7.9	88.0	-5.0
31年1月	92.0	-5.4	78.6	-14.6	102.5	3.1	91.4	-0.1	95.3	-4.1	98.6	-12.4	92.6	4.9	78.8	-5.1
2	93.0	-3.8	82.2	-11.3	103.4	2.8	91.2	0.6	94.2	-4.2	99.3	-8.6	97.0	12.4	79.9	-3.3
3	93.4	-5.5	83.0	-11.6	103.7	2.2	91.1	-1.8	95.0	-4.7	99.9	-14.9	95.4	7.6	81.2	-4.8
4	95.4	-4.0	84.5	-10.7	106.3	3.5	92.6	3.3	100.6	0.4	101.2	-8.3	96.2	4.2	78.8	-10.0
1年5月	95.2	-3.3	84.9	-9.2	104.6	2.6	89.0	-1.2	91.8	-6.9	101.6	-7.1	95.5	4.1	80.6	-3.9
6	95.0	-3.7	86.5	-7.3	104.9	1.6	90.2	-2.9	88.6	-9.2	102.5	-5.4	96.0	3.3	79.7	-6.5
7	96.6	1.3	88.7	-9.0	104.2	0.3	94.5	4.1	96.3	-2.8	102.9	8.0	96.2	11.6	82.8	-4.6
8	95.7	0.2	83.9	-12.1	102.9	0.2	92.9	-2.6	98.1	-1.1	98.4	4.8	95.0	5.8	85.6	-3.2

区分	学術研究等		宿泊業・飲食業等		生活関連サービス等		教育、学習支援業		医療、福祉		複合サービス事業		その他のサービス業	
	前年比		前年比		前年比		前年比		前年比		前年比		前年比	
平成26年	128.0	-3.5	104.6	15.9	118.4	-0.3	90.9	2.3	95.7	-0.4	94.9	-5.5	93.3	5.5
27	100.0	-21.8	100.0	-4.4	100.0	-15.5	100.0	10.0	100.0	4.5	100.0	5.3	100.0	7.1
28	110.8	10.8	92.2	-7.8	108.6	8.6	97.4	-2.6	101.8	1.8	105.3	5.3	98.5	-1.4
29	118.8	7.2	92.2	0.0	132.2	21.7	97.3	-0.1	105.1	3.2	112.6	6.9	99.0	0.5
30	131.0	10.3	94.0	2.0	133.6	1.1	96.1	-1.2	99.4	-5.4	106.9	-5.1	105.2	6.3
30年7月	127.3	3.5	90.5	2.7	134.9	-11.0	91.7	-7.9	97.9	-6.5	105.3	-4.7	106.3	6.0
8	126.1	2.3	94.5	1.7	133.2	-11.5	90.5	-6.1	97.7	-6.6	101.1	-9.4	105.8	4.2
9	131.2	4.5	87.8	-0.9	125.2	-12.9	90.9	-7.4	97.2	-8.0	101.8	-9.1	105.8	3.1
10	132.5	4.9	87.2	-0.2	131.3	-11.0	93.0	-6.0	96.9	-9.9	103.1	-7.3	106.8	5.4
11	130.2	2.1	88.1	-5.6	127.7	-10.5	92.1	-6.4	98.2	-6.1	102.3	-7.8	105.9	3.8
12	127.3	0.0	91.2	-4.7	127.2	-14.1	92.3	-5.5	96.9	-7.1	107.1	-5.1	103.0	3.2
31年1月	126.6	-3.9	90.5	-11.7	90.0	-32.8	89.6	-8.4	93.3	-7.7	95.6	-17.2	96.5	-7.0
2	129.7	-3.6	85.9	-6.4	83.0	-41.3	90.0	-10.1	93.8	-6.4	94.1	-15.6	96.6	-6.1
3	140.3	3.2	84.6	-9.3	84.6	-43.0	94.4	-10.0	93.1	-7.3	94.6	-15.7	98.0	-7.3
4	138.2	3.1	90.9	-9.3	89.3	-33.2	92.6	-10.2	97.2	-4.9	99.8	-8.6	98.2	-6.6
1年5月	131.3	0.4	92.8	-8.5	87.7	-34.6	91.8	-6.8	99.2	-2.8	98.2	-8.0	95.6	-7.9
6	129.0	-0.5	86.9	-12.6	85.7	-35.4	93.0	-4.9	97.6	-4.4	96.4	-10.3	98.6	-7.8
7	138.9	9.1	83.5	-7.7	124.1	-8.0	93.9	2.4	99.9	2.0	95.2	-9.6	98.3	-7.5
8	140.0	11.0	84.7	-10.4	134.4	0.9	91.7	1.3	100.0	2.4	92.9	-8.1	95.9	-9.4

第1-2表 名目賃金指数（きまって支給する給与）

（令和元年8月分）

（事業所規模30人以上）

（平成27年=100）

区分	調査産業計		建設業		製造業		電気・ガス業等		情報通信業		運輸業、郵便業		卸売業、小売業		金融業、保険業	
	前年比		前年比		前年比		前年比		前年比		前年比		前年比		前年比	
平成26年	96.8	1.4	100.1	-2.1	96.9	4.4	99.8	1.1	102.0	7.6	103.5	-4.3	98.5	0.3	92.3	6.2
27	100.0	3.3	100.0	0.0	100.0	3.2	100.0	0.2	100.0	-1.9	100.0	-3.4	100.0	1.5	100.0	8.3
28	100.9	0.9	102.1	2.1	101.4	1.4	98.7	-1.3	103.3	3.3	98.5	-1.6	103.4	3.4	99.2	-0.7
29	101.3	0.4	104.2	2.1	103.4	2.0	99.7	1.0	101.1	-2.1	99.8	1.3	105.8	2.3	97.0	-2.2
30	97.7	-3.6	97.7	-6.2	104.7	1.3	87.2	-12.5	82.9	-18.0	103.3	3.5	87.5	-17.3	92.7	-4.4
30年7月	98.0	-3.1	99.7	-5.1	105.4	2.8	87.2	-11.5	83.5	-16.4	104.4	5.7	87.4	-20.2	93.1	-3.5
8	98.3	-1.9	97.2	-5.4	104.1	2.9	92.8	-1.5	84.5	-16.2	106.6	7.5	89.2	-14.0	97.0	1.4
9	97.5	-3.0	99.1	-4.3	105.1	1.6	83.3	-11.9	83.8	-14.7	103.3	5.9	87.0	-16.4	90.8	-5.2
10	98.1	-3.1	99.0	-7.3	105.9	2.2	85.9	-23.7	84.0	-15.7	104.0	7.7	87.4	-15.3	90.7	-6.8
11	98.7	-2.9	99.8	-6.0	107.3	3.5	85.7	-15.7	85.4	-15.8	103.8	2.6	88.0	-15.1	93.0	-2.4
12	98.1	-3.5	96.9	-6.8	106.2	-1.3	85.0	-15.4	82.4	-18.0	104.3	-2.1	90.4	-14.0	94.7	-2.4
31年1月	93.0	-3.6	95.5	-2.9	104.8	2.9	89.6	1.5	75.0	-6.6	88.0	-17.5	85.4	0.6	81.3	-10.0
2	93.8	-2.7	99.8	2.9	106.2	3.6	88.2	1.6	74.8	-7.2	88.6	-11.3	84.5	-0.2	x	x
3	94.4	-2.8	97.4	-0.1	106.9	3.0	89.2	-0.6	71.8	-11.9	88.9	-10.4	86.4	0.3	84.9	-10.5
4	96.0	-1.8	96.3	-0.2	109.5	4.6	91.0	6.3	74.2	-11.2	92.0	-8.8	86.4	-1.3	81.3	-13.0
1年5月	96.0	-1.5	94.6	1.3	107.4	2.9	86.2	-1.7	71.4	-13.2	93.0	-9.1	87.3	-1.2	83.2	-9.3
6	95.7	-2.6	96.5	-1.4	107.5	2.0	86.6	-2.0	70.2	-14.7	93.6	-9.7	86.5	-2.6	82.0	-11.7
7	95.2	-2.9	97.0	-2.7	107.3	1.8	87.5	0.3	69.4	-16.9	95.5	-8.5	87.7	0.3	81.1	-12.9
8	94.8	-3.6	96.8	-0.4	106.1	1.9	85.5	-7.9	69.6	-17.6	92.2	-13.5	88.9	-0.3	87.4	-9.9

区分	学術研究等		宿泊業・飲食業等		生活関連サービス等		教育、学習支援業		医療、福祉		複合サービス事業		その他のサービス業	
	前年比		前年比		前年比		前年比		前年比		前年比		前年比	
平成26年	99.8	3.4	95.9	1.4	109.3	-7.5	95.5	2.1	95.4	0.7	95.0	-1.9	95.1	4.7
27	100.0	0.2	100.0	4.3	100.0	-8.5	100.0	4.7	100.0	4.9	100.0	5.2	100.0	5.1
28	101.6	1.6	99.0	-1.0	100.8	0.8	100.8	0.9	100.4	0.4	103.5	3.6	102.0	2.0
29	101.6	0.0	88.6	-10.5	97.3	-3.5	99.2	-1.6	100.0	-0.4	103.6	0.1	109.1	7.0
30	107.0	5.3	98.0	10.6	95.5	-1.8	98.7	-0.5	97.7	-2.3	98.1	-5.3	103.1	-5.5
30年7月	109.8	11.4	98.9	15.3	96.7	-2.6	98.1	-1.9	97.4	-2.2	95.9	-7.3	103.0	-5.8
8	103.6	5.0	102.2	16.1	102.2	1.5	98.0	1.0	97.4	-3.1	95.1	-7.6	103.6	-4.1
9	110.3	9.1	96.2	10.1	96.1	-1.6	97.0	-1.9	97.9	-1.7	95.3	-7.4	103.5	-7.3
10	110.7	8.8	97.5	11.4	98.7	3.2	98.7	-1.0	97.4	-2.6	95.4	-7.0	106.3	-5.4
11	110.2	8.0	100.7	7.0	98.9	0.1	98.6	-0.7	98.0	-1.9	96.0	-7.1	104.5	-9.2
12	103.3	1.4	101.8	12.7	94.4	2.9	97.0	-1.3	97.4	0.3	106.5	1.7	101.8	-7.3
31年1月	96.5	-7.6	84.2	-13.7	99.1	11.3	95.4	-2.4	90.2	-7.3	90.9	-15.4	105.3	5.1
2	98.0	-9.3	74.0	-18.1	90.9	-0.5	95.8	-4.4	92.0	-5.7	85.6	-11.8	105.6	4.3
3	100.4	-9.2	78.3	-16.8	98.0	1.4	97.9	-4.3	91.3	-4.8	86.8	-16.5	107.6	2.6
4	97.3	-8.3	81.3	-17.0	95.6	1.7	95.3	-4.6	95.0	-3.9	90.7	-7.0	106.4	3.5
1年5月	95.9	-8.1	81.6	-17.6	95.3	0.1	95.4	-2.9	97.2	-1.2	90.6	-1.5	101.5	0.8
6	94.0	-8.6	80.6	-19.3	93.0	0.3	97.4	-1.3	94.5	-3.9	90.4	-4.3	107.4	2.5
7	97.9	-10.8	82.6	-16.5	97.0	0.3	95.9	-2.2	91.9	-5.6	88.8	-7.4	109.4	6.2
8	96.3	-7.0	86.6	-15.3	96.7	-5.4	94.4	-3.7	92.8	-4.7	88.0	-7.5	104.2	0.6

第1-3表 名目賃金指数 (所定内給与)

(令和元年8月分)

(事業所規模5人以上)

(平成27年=100)

区分	調査産業計		建設業		製造業		電気・ガス業等		情報通信業		運輸業, 郵便業		卸売業, 小売業		金融業, 保険業	
	前年比		前年比		前年比		前年比		前年比		前年比		前年比		前年比	
平成26年	96.8	4.5	96.5	3.9	97.2	7.1	100.2	-1.8	118.2	11.9	105.9	0.2	91.5	8.6	95.4	10.1
27	100.0	3.3	100.0	3.6	100.0	2.9	100.0	-0.2	100.0	-15.3	100.0	-5.5	100.0	9.2	100.0	4.8
28	99.8	-0.2	98.0	-1.9	100.4	0.4	104.5	4.5	110.0	9.9	95.9	-4.1	100.5	0.6	94.8	-5.2
29	101.3	1.5	96.7	-1.3	102.1	1.7	99.5	-4.8	97.6	-11.3	101.7	6.0	101.8	1.3	90.5	-4.5
30	97.2	-4.0	100.0	3.4	101.8	-0.3	89.2	-10.4	97.9	0.3	102.5	0.8	92.3	-9.3	87.0	-3.9
30年7月	95.5	-6.0	102.2	4.8	103.5	2.2	90.7	-5.8	98.3	7.1	96.1	-6.1	87.1	-13.7	88.0	-6.1
8	95.4	-5.6	101.3	2.4	102.2	1.3	86.6	-8.1	97.9	8.5	93.0	-6.9	90.1	-12.8	89.9	2.7
9	96.3	-5.5	102.0	2.4	102.2	-1.1	88.6	-5.9	99.1	5.0	94.6	-6.1	96.3	-5.0	87.5	-0.2
10	97.0	-5.6	102.8	3.1	102.9	0.4	88.1	-14.4	99.0	7.7	99.4	-2.4	96.5	-5.3	87.9	-7.6
11	97.1	-5.2	101.0	1.5	103.9	1.2	86.4	-10.5	99.7	6.2	100.9	-2.5	98.1	-5.5	86.5	-1.8
12	96.6	-6.5	98.5	-2.6	102.9	-1.7	87.2	-9.4	99.1	7.5	103.5	-3.0	96.7	-8.0	89.5	-4.5
31年1月	91.5	-5.6	83.1	-15.1	102.2	3.5	89.7	-0.8	97.9	-0.5	95.5	-10.8	92.9	5.9	81.4	-3.2
2	92.6	-4.3	84.2	-14.3	103.4	3.8	89.4	-1.3	96.1	-0.8	95.8	-8.7	97.6	11.5	82.7	-1.7
3	93.0	-5.1	87.7	-11.5	103.5	3.1	89.7	-0.3	96.8	0.0	96.8	-7.5	95.9	7.4	83.8	-2.9
4	94.8	-4.4	89.3	-10.2	105.8	4.1	89.2	0.6	103.3	6.5	98.7	-9.6	96.4	4.3	80.8	-9.0
1年5月	94.2	-4.5	89.5	-9.6	104.6	3.2	85.9	-5.8	95.1	-1.9	97.4	-9.3	95.9	3.9	82.2	-3.7
6	94.7	-4.2	91.7	-6.9	105.3	2.6	87.2	-4.6	92.6	-2.8	98.8	-9.9	95.2	1.8	81.2	-6.1
7	96.4	0.9	93.4	-8.6	104.8	1.3	92.8	2.3	99.0	0.7	97.6	1.6	97.0	11.4	85.3	-3.1
8	95.6	0.2	89.0	-12.1	103.9	1.7	91.6	5.8	101.1	3.3	93.7	0.8	95.5	6.0	88.0	-2.1

区分	学術研究等		宿泊業・飲食業等		生活関連サービス等		教育, 学習支援業		医療, 福祉		複合サービス事業		その他のサービス業	
	前年比		前年比		前年比		前年比		前年比		前年比		前年比	
平成26年	125.8	-4.1	103.5	18.3	118.0	1.7	91.7	2.3	95.6	-0.3	95.1	-6.4	92.8	5.5
27	100.0	-20.5	100.0	-3.4	100.0	-15.2	100.0	9.1	100.0	4.6	100.0	5.1	100.0	7.8
28	108.2	8.3	91.0	-9.0	105.9	5.9	97.2	-2.7	101.6	1.6	104.5	4.5	97.2	-2.8
29	119.4	10.4	89.0	-2.2	130.5	23.2	97.3	0.1	105.4	3.7	110.8	6.0	95.8	-1.4
30	128.8	7.9	90.3	1.5	135.3	3.7	97.2	-0.1	98.4	-6.6	106.1	-4.2	103.3	7.8
30年7月	124.1	-1.0	86.9	1.4	136.5	-9.8	92.8	-7.0	96.7	-8.3	105.0	-4.3	104.2	7.2
8	125.7	-0.1	90.3	0.7	134.0	-9.9	91.7	-5.3	96.5	-7.9	101.2	-8.3	103.7	7.6
9	126.7	-0.6	85.0	-0.4	126.8	-11.6	92.3	-6.1	96.3	-9.7	101.7	-8.3	105.0	6.5
10	128.4	-0.2	84.9	1.6	132.9	-9.2	94.2	-4.9	95.8	-11.4	103.0	-6.4	104.7	5.3
11	122.8	-5.1	84.7	-5.3	129.4	-9.4	93.2	-5.5	96.8	-7.9	100.1	-9.2	104.4	5.8
12	123.2	-4.6	87.0	-5.8	128.7	-12.9	93.4	-4.6	95.7	-8.9	106.2	-4.4	101.5	6.1
31年1月	126.7	-3.9	89.1	-9.7	88.1	-35.1	90.9	-8.5	89.6	-10.4	94.8	-15.5	95.9	-5.7
2	128.0	-4.2	85.2	-3.5	80.6	-43.8	91.0	-10.0	90.8	-8.8	94.2	-16.0	96.0	-5.3
3	134.4	-0.4	83.4	-6.5	82.3	-45.4	95.2	-9.8	90.5	-9.7	93.8	-15.6	97.0	-5.4
4	134.8	2.0	89.1	-6.9	88.1	-34.6	93.5	-10.0	94.0	-7.4	99.2	-7.7	97.4	-5.7
1年5月	133.1	0.8	90.1	-7.4	86.7	-36.0	92.5	-6.9	94.1	-7.0	97.7	-7.5	94.6	-7.1
6	131.0	0.8	86.0	-9.9	84.8	-37.0	94.0	-5.1	95.1	-5.7	95.4	-11.0	98.5	-6.0
7	136.8	10.2	81.0	-6.8	116.9	-14.4	95.0	2.4	98.3	1.7	95.1	-9.4	96.7	-7.2
8	139.6	11.1	82.0	-9.2	127.6	-4.8	92.6	1.0	98.4	2.0	93.6	-7.5	94.4	-9.0

第1-3表 名目賃金指数（所定内給与）

（令和元年8月分）

（事業所規模30人以上）

（平成27年=100）

区分	調査産業計		建設業		製造業		電気・ガス業等		情報通信業		運輸業、郵便業		卸売業、小売業		金融業、保険業	
	前年比		前年比		前年比		前年比		前年比		前年比		前年比		前年比	
平成26年	96.4	1.4	94.1	-1.2	94.9	3.6	99.4	1.6	109.3	7.1	100.5	-2.4	98.2	-0.1	96.8	5.9
27	100.0	3.7	100.0	6.3	100.0	5.4	100.0	0.7	100.0	-8.5	100.0	-0.6	100.0	1.9	100.0	3.3
28	100.4	0.4	101.1	1.0	100.2	0.2	96.2	-3.9	104.2	4.2	98.9	-1.1	101.3	1.2	99.6	-0.3
29	100.8	0.4	103.2	2.1	102.2	2.0	96.7	0.5	103.9	-0.3	100.6	1.7	103.5	2.2	99.3	-0.3
30	97.4	-3.4	95.8	-7.2	103.0	0.8	87.6	-9.4	87.9	-15.4	101.6	1.0	86.4	-16.5	97.0	-2.3
30年7月	98.0	-2.9	96.5	-7.3	104.8	3.4	88.7	-8.6	88.5	-14.2	103.8	3.0	86.3	-18.4	97.4	-1.7
8	97.9	-2.3	94.4	-9.6	102.8	2.4	86.5	-8.3	89.4	-13.8	104.2	3.8	87.7	-15.0	102.0	3.7
9	97.4	-3.3	96.7	-6.6	102.7	-0.3	86.5	-8.4	89.9	-12.5	102.6	4.2	86.1	-17.2	95.6	-2.7
10	97.9	-3.0	96.2	-8.2	103.8	1.2	86.8	-17.0	89.0	-13.3	104.4	7.4	86.8	-15.6	94.4	-5.3
11	98.2	-3.2	96.3	-7.3	104.7	1.9	85.7	-11.4	89.6	-13.3	103.1	0.8	87.1	-16.1	97.2	-1.5
12	97.6	-3.5	94.8	-8.3	103.7	-1.8	86.3	-10.6	87.6	-14.8	103.4	-3.5	87.8	-15.9	99.6	-0.4
31年1月	92.0	-4.0	95.1	-3.6	105.2	4.7	89.2	1.0	81.6	-4.3	89.3	-11.4	82.3	-1.7	86.9	-8.1
2	92.9	-3.1	89.4	-5.2	106.8	6.1	86.6	-1.4	81.8	-5.4	88.0	-8.5	82.1	-2.0	x	x
3	93.7	-3.1	96.5	0.1	107.1	5.2	88.4	0.6	78.2	-9.6	88.9	-8.7	83.8	-1.6	90.5	-7.9
4	95.1	-2.5	95.6	-0.3	109.6	6.4	88.8	2.2	80.9	-8.2	94.0	-5.5	83.6	-3.1	86.9	-10.5
1年5月	94.4	-3.1	92.9	-0.7	108.2	4.8	83.9	-7.9	78.5	-10.2	91.1	-9.4	84.7	-3.0	88.7	-7.4
6	95.3	-2.9	96.3	0.1	108.8	4.7	84.6	-4.2	77.2	-11.6	93.3	-9.9	83.7	-5.0	87.3	-10.5
7	94.8	-3.3	96.4	-0.1	108.6	3.6	86.2	-2.8	76.8	-13.2	94.1	-9.3	85.2	-1.3	87.1	-10.6
8	94.4	-3.6	95.6	1.3	107.9	5.0	84.8	-2.0	77.1	-13.8	90.9	-12.8	85.7	-2.3	93.1	-8.7

区分	学術研究等		宿泊業・飲食業等		生活関連サービス等		教育、学習支援業		医療、福祉		複合サービス事業		その他のサービス業	
	前年比		前年比		前年比		前年比		前年比		前年比		前年比	
平成26年	97.0	3.5	94.4	0.8	110.8	-7.2	96.7	2.1	95.8	0.6	95.1	-2.4	95.2	3.8
27	100.0	3.1	100.0	5.9	100.0	-9.8	100.0	3.5	100.0	4.4	100.0	5.2	100.0	5.0
28	100.6	0.6	99.1	-1.0	100.8	0.8	100.8	0.8	100.3	0.3	103.1	3.1	101.3	1.3
29	100.4	-0.2	86.9	-12.3	97.1	-3.7	99.1	-1.7	99.9	-0.4	103.6	0.5	108.3	6.9
30	102.8	2.4	93.5	7.6	97.5	0.4	100.2	1.1	98.1	-1.8	96.3	-7.0	104.1	-3.9
30年7月	101.4	1.3	94.7	12.6	98.8	-1.8	99.8	-0.2	97.9	-2.3	96.0	-7.8	104.2	-4.1
8	102.8	2.9	96.9	12.4	103.0	4.6	99.8	2.5	98.0	-2.4	94.7	-8.4	104.9	-2.9
9	104.7	4.1	91.6	6.9	97.8	0.9	99.0	0.2	98.6	-1.5	94.1	-8.5	105.4	-4.5
10	104.7	4.0	94.1	9.5	100.5	7.1	100.5	0.7	97.8	-1.9	93.6	-9.4	107.6	-4.5
11	102.3	1.8	95.5	4.9	100.9	1.5	100.2	0.8	98.3	-1.5	91.6	-10.8	106.7	-6.0
12	102.4	0.7	96.6	9.8	96.3	4.7	98.6	0.2	97.6	0.1	103.0	-1.0	103.0	-3.8
31年1月	95.1	-7.5	80.6	-12.6	96.0	6.0	97.0	-2.5	86.1	-11.3	88.9	-13.8	105.2	5.2
2	94.7	-8.0	72.0	-16.3	86.6	-7.9	97.1	-4.3	89.6	-8.4	84.8	-11.6	106.4	4.9
3	95.6	-9.2	76.6	-14.9	93.8	-5.8	99.0	-3.9	88.9	-8.3	84.6	-17.1	107.7	2.4
4	94.9	-6.5	77.6	-17.5	91.7	-4.8	96.4	-4.6	91.8	-7.7	88.6	-8.8	106.5	3.2
1年5月	101.0	-0.8	77.9	-17.9	91.8	-5.4	96.3	-3.0	91.9	-7.2	87.8	-3.8	101.4	0.2
6	95.5	-5.4	76.9	-19.7	89.1	-5.9	98.7	-1.6	92.0	-6.5	88.1	-5.5	108.9	2.6
7	99.0	-2.4	78.1	-17.5	92.4	-6.5	97.5	-2.3	89.8	-8.3	87.5	-8.9	110.1	5.7
8	99.0	-3.7	81.6	-15.8	93.0	-9.7	95.8	-4.0	90.4	-7.8	88.3	-6.8	105.3	0.4

第 2 - 1 表 実質賃金指数（現金給与総額）

（令和元年 8 月分）

（事業所規模 5 人以上）

（平成 27 年 = 100）

区 分	調査産業計		建設業		製造業		電気・ガス業等		情報通信業		運輸業, 郵便業		卸売業, 小売業		金融業, 保険業	
	前年比		前年比		前年比		前年比		前年比		前年比		前年比		前年比	
平成26年	97.8	3.2	98.5	0.6	99.2	7.8	102.2	-7.3	119.7	9.8	110.0	-2.0	92.0	6.7	92.8	9.0
27	100.0	2.3	100.0	1.6	100.0	0.9	100.0	-2.2	100.0	-16.5	100.0	-9.0	100.0	8.8	100.0	7.8
28	99.7	-0.4	100.7	0.6	101.2	1.2	106.7	6.8	108.9	8.8	92.9	-7.3	99.6	-0.6	87.3	-12.8
29	101.1	1.4	92.2	-8.4	103.4	2.2	101.8	-4.6	98.8	-9.3	103.3	11.2	100.0	0.4	88.6	1.5
30	94.5	-6.5	94.1	2.1	101.6	-1.7	88.9	-12.7	96.0	-2.8	99.8	-3.4	89.4	-10.6	81.9	-7.6
30年7月	105.0	-8.0	107.2	5.8	136.1	3.2	69.5	-8.9	136.7	5.5	100.0	-1.3	102.4	-13.1	72.7	2.7
8	84.7	-7.2	106.6	-4.9	93.8	-3.3	71.6	-8.3	74.2	3.9	87.4	0.0	85.2	-10.8	66.3	0.3
9	78.3	-7.0	86.9	5.1	84.6	-1.7	65.4	-9.5	74.3	-2.4	78.8	-9.2	78.7	-8.3	67.7	1.5
10	78.1	-8.4	84.3	1.3	84.4	-1.4	67.8	-20.2	74.3	1.1	81.0	-7.1	78.8	-8.8	65.5	-12.6
11	80.6	-6.1	83.7	-6.5	93.9	8.3	66.3	-14.8	75.7	-2.3	82.5	-6.1	81.2	-7.5	68.3	-11.8
12	165.8	-9.4	144.4	14.6	178.5	-5.2	184.5	-8.1	180.4	-10.6	144.1	-23.7	155.5	-8.4	155.4	-4.4
31年1月	76.6	-6.6	75.0	-8.0	85.5	-0.3	68.9	-1.6	75.0	-1.6	82.2	-13.3	82.3	1.1	58.5	-6.1
2	76.2	-4.0	71.6	-11.7	85.3	2.9	68.8	0.0	70.6	-8.2	83.0	-9.1	80.9	11.3	59.5	-4.6
3	79.8	-3.9	96.9	15.6	86.7	2.7	68.4	-3.7	71.7	-6.4	83.3	-16.2	84.3	11.5	65.7	-7.6
4	78.0	-5.9	73.6	-11.5	87.6	0.9	74.7	7.8	75.8	-1.8	84.4	-9.3	80.1	2.7	58.6	-14.8
1年5月	79.0	-3.4	73.8	-9.7	89.6	3.5	66.8	-2.1	69.4	-7.6	85.0	-7.3	79.6	-0.3	70.8	0.1
6	124.7	-6.0	91.7	-12.0	115.8	-4.0	183.1	-6.1	82.4	-46.5	110.9	-28.2	108.7	5.1	118.3	-22.0
7	105.0	0.0	97.3	-9.2	134.7	-1.0	71.2	2.4	129.9	-5.0	139.1	39.1	112.3	9.7	61.7	-15.1
8	83.3	-1.7	88.4	-17.1	92.7	-1.2	69.6	-2.8	78.7	6.1	85.2	-2.5	92.4	8.5	64.1	-3.3

区 分	学術研究等		宿泊業・飲食業等		生活関連サービス等		教育, 学習支援業		医療, 福祉		複合サービス事業		その他のサービス業	
	前年比		前年比		前年比		前年比		前年比		前年比		前年比	
平成26年	131.1	-0.4	108.3	19.9	117.1	-7.0	91.3	1.1	95.8	-2.2	94.9	-7.1	96.2	4.5
27	100.0	-23.8	100.0	-7.7	100.0	-14.5	100.0	9.5	100.0	4.6	100.0	5.5	100.0	3.9
28	109.1	9.0	91.8	-8.2	110.5	10.4	96.5	-3.6	101.5	1.3	107.5	7.5	97.6	-2.4
29	119.7	9.7	89.5	-2.5	138.2	25.1	95.1	-1.5	105.7	4.1	116.1	8.0	98.2	0.6
30	125.8	5.1	90.0	0.6	136.3	-1.4	93.5	-1.7	95.4	-9.7	109.5	-5.7	106.4	8.4
30年7月	111.7	-27.7	101.6	7.3	173.2	-1.5	69.3	-9.6	115.5	-15.6	103.2	6.7	101.1	5.5
8	114.6	5.4	86.8	-6.0	122.6	-13.1	67.9	-8.1	81.7	-8.8	92.9	-9.2	97.1	1.8
9	104.3	2.5	78.8	-3.4	113.7	-14.8	68.0	-9.5	78.2	-9.4	81.2	-11.1	91.7	1.3
10	104.8	2.1	77.9	-2.7	118.8	-15.0	69.4	-8.3	77.1	-12.3	82.3	-9.3	92.3	3.1
11	110.9	7.5	78.9	-7.5	115.8	-14.6	68.9	-8.1	78.6	-7.7	81.7	-9.3	91.7	0.0
12	255.4	9.5	114.1	0.1	167.3	-29.6	197.1	-3.3	174.4	-14.7	202.7	-11.4	179.6	20.7
31年1月	101.0	-6.8	83.0	-12.1	82.1	-37.1	67.4	-9.0	75.1	-8.3	77.0	-20.4	84.1	-7.7
2	103.6	-4.0	77.5	-7.0	87.4	-32.7	67.7	-10.9	75.6	-6.6	75.9	-15.9	84.0	-7.2
3	115.0	-0.8	76.5	-11.1	82.7	-42.5	71.2	-10.9	77.1	-8.9	76.0	-17.1	88.6	-6.5
4	115.4	6.7	81.8	-10.9	81.5	-33.9	69.6	-11.2	78.4	-8.0	80.5	-14.8	85.0	-8.3
1年5月	104.7	-0.4	83.5	-9.4	79.9	-35.0	71.4	-4.0	79.4	-3.9	78.7	-8.6	82.9	-9.3
6	222.7	36.9	85.4	-9.1	79.1	-54.3	171.7	-13.3	146.5	18.3	114.7	-45.4	125.5	-23.2
7	121.0	8.3	85.0	-16.3	128.5	-25.8	78.5	13.3	97.7	-15.4	130.7	26.6	108.5	7.3
8	124.6	8.7	81.7	-5.9	126.6	3.3	68.7	1.2	80.6	-1.3	74.6	-19.7	89.9	-7.4

第 2 - 1 表 実質賃金指数 (現金給与総額)

(令和元年 8 月分)

(事業所規模 30 人以上)

(平成 27 年 = 100)

区 分	調査産業計		建設業		製造業		電気・ガス業等		情報通信業		運輸業, 郵便業		卸売業, 小売業		金融業, 保険業	
	前年比		前年比		前年比		前年比		前年比		前年比		前年比		前年比	
平成26年	98.8	-0.3	119.6	-3.7	97.6	4.8	101.0	-3.9	101.9	5.2	105.9	-7.3	107.6	-2.3	85.6	2.1
27	100.0	1.3	100.0	-16.3	100.0	2.5	100.0	-0.8	100.0	-1.8	100.0	-5.5	100.0	-7.1	100.0	16.9
28	101.1	1.1	102.8	2.7	101.4	1.2	99.5	-0.7	101.8	1.7	99.0	-1.0	105.1	5.0	95.7	-4.4
29	101.2	0.1	107.2	4.3	104.3	2.9	100.2	0.7	99.4	-2.4	98.8	-0.2	109.1	3.8	97.8	2.2
30	95.4	-5.7	102.1	-4.8	104.7	0.4	88.0	-12.2	79.8	-19.7	97.7	-1.1	86.6	-20.6	86.7	-11.3
30年7月	112.5	-2.8	119.5	-20.6	142.5	5.1	67.5	-12.7	139.5	17.4	115.1	12.1	101.4	-18.6	83.2	16.0
8	84.0	-4.5	90.7	-23.1	94.1	-0.1	70.1	-3.6	60.7	-18.0	97.4	14.1	80.9	-15.3	70.3	-0.8
9	78.9	-4.4	101.5	9.3	84.7	-0.8	62.9	-13.7	60.1	-16.4	86.0	1.8	75.7	-18.3	73.1	3.2
10	78.2	-5.8	86.6	-9.7	84.8	-0.5	64.6	-25.7	60.0	-17.8	85.1	4.8	75.8	-17.5	65.3	-10.5
11	81.1	-4.3	87.5	-20.2	94.2	9.2	64.5	-17.8	61.2	-17.4	85.1	0.5	76.5	-16.8	76.9	-17.7
12	177.6	-4.4	164.1	24.2	191.0	-3.3	195.5	-7.2	153.9	-30.3	160.8	-8.1	137.6	-20.5	168.4	-2.7
31年1月	75.2	-5.5	84.6	-7.0	86.0	-1.3	67.9	-0.6	58.9	1.0	72.5	-18.3	75.2	0.4	59.0	-10.7
2	75.8	-2.9	88.2	2.4	86.8	3.7	66.9	1.1	54.0	-7.5	73.2	-11.7	74.3	-0.3	x	x
3	78.2	-2.9	96.9	11.3	87.7	2.6	67.6	-2.3	52.5	-11.6	73.3	-11.6	78.4	-0.6	72.3	-6.6
4	77.5	-3.5	85.1	-1.2	89.1	1.1	75.0	12.1	54.2	-13.6	75.8	-10.0	75.4	-2.6	59.0	-14.0
1年5月	79.4	-1.0	83.3	0.6	91.5	3.2	65.2	-2.4	52.2	-12.4	76.5	-9.9	76.2	-1.9	81.8	8.3
6	138.6	3.4	119.0	-16.8	122.8	-6.4	177.7	-8.1	71.0	-42.8	111.3	-5.8	120.9	11.7	95.6	-36.3
7	101.8	-9.5	118.3	-1.0	142.7	0.1	66.4	-1.6	114.3	-18.1	125.4	8.9	109.4	7.9	59.0	-29.1
8	79.7	-5.1	104.7	15.4	92.1	-2.1	64.6	-7.8	56.4	-7.1	79.3	-18.6	81.5	0.7	63.2	-10.1

区 分	学術研究等		宿泊業・飲食業等		生活関連サービス等		教育, 学習支援業		医療, 福祉		複合サービス事業		その他のサービス業	
	前年比		前年比		前年比		前年比		前年比		前年比		前年比	
平成26年	102.4	3.6	96.6	0.0	106.8	-12.1	96.6	1.0	96.5	-1.4	95.0	-2.5	96.0	1.4
27	100.0	-2.3	100.0	3.7	100.0	-6.4	100.0	3.6	100.0	3.7	100.0	5.4	100.0	4.2
28	100.3	0.2	103.6	3.5	100.4	0.3	99.9	-0.2	100.9	0.9	104.8	4.7	101.5	1.3
29	98.8	-1.5	87.5	-15.5	95.9	-4.5	97.6	-2.3	99.5	-1.4	102.7	-2.0	107.7	6.1
30	106.3	7.6	97.5	11.4	92.3	-3.8	96.6	-1.0	94.2	-5.3	97.0	-5.6	101.0	-6.2
30年7月	98.3	9.1	121.3	35.5	114.9	2.1	74.3	-3.8	119.1	-9.7	107.9	26.8	100.5	-4.9
8	77.5	2.8	95.4	-1.5	89.3	-3.3	73.7	-1.1	81.5	-4.3	83.0	-15.7	97.7	-6.2
9	82.2	6.8	87.3	8.2	83.8	-3.8	72.7	-4.1	77.6	-3.7	75.0	-9.2	90.8	-8.5
10	82.2	6.1	87.9	8.7	85.7	-5.5	73.9	-3.4	76.8	-5.2	75.2	-8.8	92.8	-7.1
11	82.0	5.9	91.0	5.1	86.2	-9.7	73.9	-2.6	77.8	-3.5	75.6	-8.6	91.5	-10.2
12	237.9	27.6	146.5	25.5	132.4	8.7	208.9	1.3	186.1	-2.8	189.8	2.5	147.7	-8.3
31年1月	72.2	-8.4	76.9	-15.3	86.7	10.3	71.8	-3.2	72.0	-7.9	71.7	-24.4	91.8	4.1
2	73.5	-9.7	67.4	-18.6	79.8	-0.9	72.3	-4.9	73.5	-5.9	67.7	-12.2	92.3	2.1
3	83.1	-1.1	71.5	-20.2	100.7	17.5	73.8	-5.5	74.8	-6.3	68.7	-17.6	98.3	5.9
4	72.8	-9.5	73.9	-18.4	83.7	0.5	71.8	-5.8	75.8	-4.9	71.7	-17.1	92.8	2.3
1年5月	72.0	-8.9	74.1	-18.8	83.4	-0.5	75.5	1.5	77.2	-2.4	71.5	-2.2	88.8	-1.7
6	220.8	4.0	82.3	-12.7	83.6	-18.7	189.0	-6.9	158.8	37.5	113.9	-20.2	123.8	-10.5
7	89.5	-9.0	97.2	-19.9	103.7	-9.7	72.4	-2.6	81.6	-31.5	106.3	-1.5	109.9	9.4
8	71.8	-7.4	78.5	-17.7	93.9	5.2	70.9	-3.8	74.5	-8.6	69.2	-16.6	104.5	7.0

第2-2表 実質賃金指数（きまって支給する給与）

（令和元年8月分）

（事業所規模5人以上）

（平成27年=100）

区 分	調査産業計		建設業		製造業		電気・ガス業等		情報通信業		運輸業、郵便業		卸売業、小売業		金融業、保険業	
	前年比		前年比		前年比		前年比		前年比		前年比		前年比		前年比	
平成26年	98.1	1.4	95.9	1.1	99.8	4.6	102.6	-5.7	120.1	10.0	108.7	-4.0	92.7	6.6	96.2	6.7
27	100.0	1.9	100.0	4.4	100.0	0.3	100.0	-2.5	100.0	-16.8	100.0	-7.9	100.0	7.9	100.0	4.0
28	100.2	0.1	97.3	-2.8	101.3	1.1	106.7	6.5	109.9	9.9	94.3	-5.9	101.0	0.8	94.2	-5.9
29	100.7	0.5	91.6	-5.9	102.2	0.9	101.6	-4.8	101.8	-7.4	101.4	7.5	101.5	0.5	88.8	-5.7
30	94.7	-6.0	92.3	0.8	100.3	-1.9	88.4	-13.0	96.9	-4.8	101.5	0.1	89.3	-12.0	83.6	-5.9
30年7月	93.2	-7.7	95.2	3.5	101.5	0.1	88.7	-9.1	96.8	1.4	93.1	-8.3	84.2	-16.7	84.8	-8.0
8	92.6	-7.4	92.5	0.3	99.6	-0.7	92.5	-1.1	96.2	3.9	91.1	-8.6	87.1	-14.6	85.7	0.0
9	92.8	-7.4	93.5	1.2	100.4	-1.7	84.5	-9.6	96.3	-0.4	90.9	-8.1	91.9	-7.9	83.1	-3.6
10	93.3	-8.3	94.0	1.1	100.5	-1.3	87.6	-19.6	96.3	0.9	94.2	-7.1	91.9	-8.8	83.8	-10.4
11	94.0	-6.7	93.3	0.2	102.2	0.4	85.7	-14.4	98.1	-0.3	96.0	-6.1	93.6	-8.0	82.7	-3.7
12	94.0	-7.6	90.3	-4.3	101.8	-2.5	85.7	-13.0	96.8	1.3	99.5	-6.0	93.6	-8.9	85.6	-6.0
31年1月	89.3	-6.3	76.3	-15.3	99.5	2.2	88.7	-1.0	92.5	-5.0	95.7	-13.2	89.9	3.9	76.5	-5.9
2	90.5	-4.2	80.0	-11.7	100.6	2.3	88.7	0.0	91.6	-4.7	96.6	-9.1	94.4	11.8	77.7	-3.7
3	90.7	-6.7	80.6	-12.8	100.7	0.8	88.4	-3.2	92.2	-6.0	97.0	-16.1	92.6	6.1	78.8	-6.2
4	92.6	-5.1	82.0	-11.7	103.2	2.3	89.9	2.2	97.7	-0.7	98.3	-9.2	93.4	3.0	76.5	-11.1
1年5月	92.3	-4.0	82.3	-9.9	101.5	2.0	86.3	-1.9	89.0	-7.6	98.5	-7.8	92.6	3.3	78.2	-4.5
6	92.3	-4.5	84.1	-7.9	101.9	0.9	87.7	-3.5	86.1	-9.8	99.6	-6.0	93.3	2.6	77.5	-7.1
7	94.1	1.0	86.4	-9.2	101.5	0.0	92.0	3.7	93.8	-3.1	100.2	7.6	93.7	11.3	80.6	-5.0
8	92.6	0.0	81.2	-12.2	99.6	0.0	89.9	-2.8	95.0	-1.2	95.3	4.6	92.0	5.6	82.9	-3.3

区 分	学術研究等		宿泊業・飲食業等		生活関連サービス等		教育、学習支援業		医療、福祉		複合サービス事業		その他のサービス業	
	前年比		前年比		前年比		前年比		前年比		前年比		前年比	
平成26年	129.4	-6.4	105.8	12.5	119.7	-3.3	91.9	-0.8	96.8	-3.4	96.0	-8.4	94.3	2.3
27	100.0	-22.6	100.0	-5.4	100.0	-16.4	100.0	8.9	100.0	3.4	100.0	4.3	100.0	6.0
28	110.8	10.6	92.2	-7.8	108.6	8.6	97.4	-2.7	101.8	1.6	105.3	5.2	98.5	-1.5
29	117.9	6.4	91.5	-0.8	131.2	20.8	96.5	-0.9	104.3	2.5	111.7	6.1	98.2	-0.3
30	127.7	8.3	91.6	0.1	130.2	-0.8	93.7	-2.9	96.9	-7.1	104.2	-6.7	102.5	4.4
30年7月	124.3	1.6	88.4	0.8	131.7	-12.6	89.6	-9.6	95.6	-8.3	102.8	-6.5	103.8	4.0
8	122.3	0.1	91.7	-0.4	129.2	-13.4	87.8	-8.1	94.8	-8.6	98.1	-11.3	102.6	2.0
9	126.9	2.3	84.9	-3.0	121.1	-14.7	87.9	-9.4	94.0	-10.0	98.5	-11.0	102.3	0.9
10	127.6	2.2	84.0	-2.8	126.5	-13.4	89.6	-8.4	93.4	-12.2	99.3	-9.7	102.9	2.7
11	125.8	0.2	85.1	-7.4	123.4	-12.2	89.0	-8.2	94.9	-8.0	98.8	-9.7	102.3	1.8
12	123.8	-1.1	88.7	-5.7	123.7	-15.0	89.8	-6.6	94.3	-8.1	104.2	-6.0	100.2	2.1
31年1月	122.9	-4.8	87.9	-12.5	87.4	-33.4	87.0	-9.2	90.6	-8.5	92.8	-17.9	93.7	-7.9
2	126.2	-4.0	83.6	-6.8	80.7	-41.6	87.5	-10.5	91.2	-6.8	91.5	-16.1	94.0	-6.6
3	136.2	1.8	82.1	-10.6	82.1	-43.8	91.7	-11.1	90.4	-8.5	91.8	-16.8	95.1	-8.6
4	134.2	1.9	88.3	-10.3	86.7	-33.9	89.9	-11.3	94.4	-6.0	96.9	-9.7	95.3	-7.7
1年5月	127.4	-0.2	90.0	-9.1	85.1	-35.0	89.0	-7.5	96.2	-3.5	95.2	-8.6	92.7	-8.6
6	125.4	-1.2	84.5	-13.2	83.3	-35.8	90.4	-5.5	94.8	-5.1	93.7	-10.9	95.8	-8.4
7	135.2	8.8	81.3	-8.0	120.8	-8.3	91.4	2.0	97.3	1.8	92.7	-9.8	95.7	-7.8
8	135.5	10.8	82.0	-10.6	130.1	0.7	88.8	1.1	96.8	2.1	89.9	-8.4	92.8	-9.6

第 2 - 2 表 実質賃金指数（きまって支給する給与）

（令和元年 8 月分）

（事業所規模 30 人以上）

（平成 27 年 = 100）

区 分	調査産業計		建設業		製造業		電気・ガス業等		情報通信業		運輸業、郵便業		卸売業、小売業		金融業、保険業	
	前年比	前年比	前年比	前年比	前年比	前年比	前年比	前年比	前年比	前年比	前年比	前年比	前年比	前年比	前年比	
平成26年	97.9	-1.7	101.2	-5.1	98.0	1.3	100.9	-1.9	103.1	4.4	104.7	-7.2	99.6	-2.8	93.3	3.0
27	100.0	2.2	100.0	-1.0	100.0	2.1	100.0	-0.9	100.0	-2.9	100.0	-4.4	100.0	0.5	100.0	7.1
28	100.9	0.8	102.1	2.0	101.4	1.2	98.7	-1.4	103.3	3.2	98.5	-1.7	103.4	3.3	99.2	-0.8
29	100.5	-0.4	103.4	1.3	102.6	1.2	98.9	0.2	100.3	-2.9	99.0	0.5	105.0	1.5	96.2	-3.0
30	95.2	-5.3	95.2	-7.9	102.0	-0.6	85.0	-14.1	80.8	-19.4	100.7	1.7	85.3	-18.8	90.4	-6.0
30年7月	95.7	-4.9	97.4	-6.9	102.9	0.9	85.2	-13.1	81.5	-18.0	102.0	3.8	85.4	-21.7	90.9	-5.3
8	95.3	-4.0	94.3	-7.5	101.0	0.7	90.0	-3.6	82.0	-17.9	103.4	5.2	86.5	-15.9	94.1	-0.7
9	94.3	-5.0	95.8	-6.4	101.6	-0.6	80.6	-13.8	81.0	-16.5	99.9	3.7	84.1	-18.3	87.8	-7.3
10	94.5	-5.6	95.4	-9.7	102.0	-0.5	82.8	-25.7	80.9	-17.9	100.2	4.9	84.2	-17.5	87.4	-9.1
11	95.4	-4.8	96.4	-7.8	103.7	1.5	82.8	-17.4	82.5	-17.4	100.3	0.6	85.0	-16.7	89.9	-4.3
12	95.4	-4.6	94.3	-7.8	103.3	-2.4	82.7	-16.3	80.2	-18.8	101.5	-3.1	87.9	-14.9	92.1	-3.5
31年1月	90.3	-4.4	92.7	-3.8	101.7	2.0	87.0	0.6	72.8	-7.4	85.4	-18.3	82.9	-0.4	78.9	-10.7
2	91.2	-3.2	97.1	2.4	103.3	3.1	85.8	1.2	72.8	-7.6	86.2	-11.8	82.2	-0.7	x	x
3	91.7	-4.1	94.6	-1.5	103.8	1.6	86.6	-1.9	69.7	-13.1	86.3	-11.6	83.9	-0.9	82.4	-11.8
4	93.2	-3.0	93.5	-1.4	106.3	3.4	88.3	5.0	72.0	-12.3	89.3	-9.9	83.9	-2.4	78.9	-14.0
1年5月	93.1	-2.2	91.8	0.7	104.2	2.2	83.6	-2.3	69.3	-13.8	90.2	-9.7	84.7	-1.9	80.7	-9.9
6	93.0	-3.3	93.8	-2.1	104.5	1.4	84.2	-2.7	68.2	-15.3	91.0	-10.3	84.1	-3.2	79.7	-12.3
7	92.7	-3.1	94.4	-3.1	104.5	1.6	85.2	0.0	67.6	-17.1	93.0	-8.8	85.4	0.0	79.0	-13.1
8	91.8	-3.7	93.7	-0.6	102.7	1.7	82.8	-8.0	67.4	-17.8	89.3	-13.6	86.1	-0.5	84.6	-10.1

区 分	学術研究等		宿泊業・飲食業等		生活関連サービス等		教育、学習支援業		医療、福祉		複合サービス事業		その他のサービス業	
	前年比	前年比	前年比	前年比	前年比	前年比	前年比	前年比	前年比	前年比	前年比	前年比	前年比	
平成26年	100.9	0.3	97.0	-1.6	110.5	-10.3	96.6	-0.9	96.5	-2.3	96.1	-4.8	96.2	1.6
27	100.0	-0.8	100.0	3.2	100.0	-9.4	100.0	3.6	100.0	3.8	100.0	4.1	100.0	4.0
28	101.6	1.5	99.0	-1.1	100.8	0.8	100.8	0.8	100.4	0.3	103.5	3.5	102.0	1.9
29	100.8	-0.8	87.9	-11.2	96.5	-4.3	98.4	-2.4	99.2	-1.2	102.8	-0.7	108.2	6.1
30	104.3	3.5	95.5	8.6	93.1	-3.5	96.2	-2.2	95.2	-4.0	95.6	-7.0	100.5	-7.1
30年7月	107.2	9.3	96.6	13.1	94.4	-4.5	95.8	-3.7	95.1	-4.0	93.7	-8.9	100.6	-7.5
8	100.5	2.8	99.1	13.6	99.1	-0.7	95.1	-1.0	94.5	-5.1	92.2	-9.6	100.5	-6.1
9	106.7	6.8	93.0	7.6	92.9	-3.7	93.8	-4.0	94.7	-3.8	92.2	-9.3	100.1	-9.3
10	106.6	6.0	93.9	8.6	95.1	0.5	95.1	-3.5	93.8	-5.2	91.9	-9.5	102.4	-7.9
11	106.5	6.0	97.3	5.0	95.6	-1.7	95.3	-2.6	94.7	-3.8	92.8	-8.8	101.0	-10.9
12	100.5	0.3	99.0	11.5	91.8	1.8	94.4	-2.4	94.7	-0.8	103.6	0.7	99.0	-8.3
31年1月	93.7	-8.4	81.7	-14.5	96.2	10.3	92.6	-3.2	87.6	-8.1	88.3	-16.1	102.2	4.2
2	95.3	-9.8	72.0	-18.6	88.4	-1.0	93.2	-4.8	89.5	-6.2	83.3	-12.1	102.7	3.8
3	97.5	-10.5	76.0	-17.9	95.1	0.0	95.0	-5.7	88.6	-6.1	84.3	-17.7	104.5	1.3
4	94.5	-9.3	78.9	-18.1	92.8	0.5	92.5	-5.7	92.2	-5.1	88.1	-8.0	103.3	2.3
1年5月	93.0	-8.8	79.1	-18.2	92.4	-0.6	92.5	-3.5	94.3	-1.9	87.9	-2.1	98.4	0.1
6	91.4	-9.1	78.3	-19.9	90.4	-0.3	94.7	-2.0	91.8	-4.6	87.9	-5.0	104.4	1.9
7	95.3	-11.1	80.4	-16.8	94.4	0.0	93.4	-2.5	89.5	-5.9	86.5	-7.7	106.5	5.9
8	93.2	-7.3	83.8	-15.4	93.6	-5.5	91.4	-3.9	89.8	-5.0	85.2	-7.6	100.9	0.4

第3-1表 労働時間指数（総実労働時間）

（令和元年8月分）

（事業所規模5人以上）

（平成27年=100）

区分	調査産業計		建設業		製造業		電気・ガス業等		情報通信業		運輸業、郵便業		卸売業、小売業		金融業、保険業	
	前年比		前年比		前年比		前年比		前年比		前年比		前年比		前年比	
平成26年	97.9	0.0	97.4	-0.7	100.5	1.7	97.6	-0.5	113.1	-1.4	95.5	-2.8	96.0	0.6	100.9	4.2
27	100.0	2.1	100.0	2.6	100.0	-0.5	100.0	2.5	100.0	-11.6	100.0	4.7	100.0	4.3	100.0	-0.9
28	99.1	-1.0	95.5	-4.5	100.9	0.9	101.6	1.6	116.7	16.7	93.4	-6.6	98.2	-1.8	98.2	-1.8
29	99.9	0.8	95.0	-0.5	100.7	-0.2	103.8	2.2	119.3	2.2	95.0	1.7	98.9	0.7	95.0	-3.3
30	98.5	-1.4	94.1	-0.9	101.1	0.4	100.4	-3.3	115.1	-3.5	100.0	5.3	93.3	-5.7	91.8	-3.4
30年7月	98.4	-2.5	95.3	-5.1	102.7	0.7	109.6	10.2	120.8	2.1	100.7	6.4	90.3	-10.3	97.3	3.5
8	95.0	-1.0	87.1	-7.2	97.3	4.2	100.4	0.5	117.4	2.9	95.6	4.6	91.5	-5.5	92.2	2.7
9	96.4	-4.3	94.1	-4.5	100.4	-1.9	90.9	-11.6	111.6	-1.1	98.3	3.0	93.7	-4.0	87.4	-7.2
10	99.8	-1.8	95.8	-4.1	101.6	-0.1	106.4	-6.5	113.9	-2.3	105.0	9.8	95.5	-2.2	97.2	0.5
11	101.4	0.0	96.3	-3.6	107.2	3.1	102.2	-2.5	117.6	-2.9	100.1	6.3	97.0	-2.5	97.6	4.2
12	97.5	-4.2	94.6	-3.3	104.6	-1.2	91.5	-9.0	114.3	-1.1	100.8	2.4	94.6	-6.9	89.4	-4.5
31年1月	88.1	-5.7	74.9	-10.2	88.6	-3.7	92.5	-1.0	95.5	-16.2	92.3	-1.7	83.5	-7.9	82.6	-3.1
2	93.6	-3.4	84.9	-14.2	101.7	0.5	93.6	-2.5	105.7	-1.4	93.9	-5.9	93.4	4.2	81.3	-4.1
3	94.5	-4.4	85.4	-8.3	100.7	-0.1	101.4	-3.3	111.0	-4.2	94.5	-4.9	90.0	-1.0	86.1	-6.2
4	98.0	-4.4	87.5	-15.0	105.3	0.6	100.1	-0.8	117.5	0.3	96.1	-4.5	94.5	-2.2	83.0	-8.8
1年5月	91.8	-6.3	77.3	-9.6	92.9	-3.2	94.7	-10.9	99.3	-11.7	95.1	-6.2	85.9	-7.3	85.6	-7.4
6	96.9	-6.2	88.7	-12.6	102.7	-2.3	98.0	-4.2	109.6	-8.1	98.9	-4.7	91.3	-5.7	86.6	-9.1
7	99.5	1.1	90.3	-5.2	100.2	-2.4	106.3	-3.0	108.4	-10.3	102.6	1.9	94.7	4.9	96.8	-0.5
8	91.5	-3.7	78.9	-9.4	91.2	-6.3	92.9	-7.5	104.3	-11.2	95.0	-0.6	90.3	-1.3	86.3	-6.4

区分	学術研究等		宿泊業・飲食業等		生活関連サービス等		教育、学習支援業		医療、福祉		複合サービス事業		その他のサービス業	
	前年比		前年比		前年比		前年比		前年比		前年比		前年比	
平成26年	113.9	1.9	100.9	0.0	115.6	10.4	88.1	-4.0	97.1	-1.8	97.1	-1.3	97.7	-0.3
27	100.0	-12.1	100.0	-0.9	100.0	-13.6	100.0	13.6	100.0	3.1	100.0	3.0	100.0	2.4
28	101.8	1.8	94.8	-5.2	106.9	7.0	99.4	-0.6	99.8	-0.2	101.1	1.0	97.6	-2.5
29	104.4	2.6	101.0	6.5	107.9	0.9	100.4	1.0	101.2	1.4	102.9	1.8	99.4	1.8
30	110.1	5.5	102.6	1.6	107.1	-0.7	102.0	1.6	101.9	0.7	102.4	-0.5	95.2	-4.2
30年7月	114.0	4.9	98.9	0.4	105.8	-6.4	98.2	0.3	101.7	-0.2	106.9	3.7	97.5	-5.0
8	104.7	4.7	105.7	5.1	107.4	-4.4	70.8	-11.5	103.6	2.4	105.5	3.7	97.9	-1.3
9	107.3	-1.2	95.6	-4.8	102.0	-5.4	94.2	-9.3	100.3	-2.1	94.4	-6.4	93.1	-8.6
10	116.1	7.2	96.6	-1.9	105.9	-2.8	109.1	-0.5	100.3	-3.7	107.7	5.7	98.7	-3.1
11	116.3	6.1	97.2	-7.4	104.6	-3.9	106.7	2.7	104.8	4.2	107.3	5.8	97.4	-3.8
12	105.5	-4.5	100.3	-5.2	104.3	-2.8	87.7	-3.5	100.9	-3.4	100.8	-5.4	93.4	-6.4
31年1月	94.8	-1.5	95.7	-11.8	94.9	-9.8	89.3	-8.1	93.8	-4.0	95.1	-1.8	90.6	0.2
2	105.4	-4.6	89.3	-8.1	83.7	-23.4	95.9	-5.3	95.0	-5.6	93.2	1.2	94.5	3.7
3	111.1	-4.3	93.1	-11.2	89.3	-20.6	98.9	-9.3	97.2	-5.1	99.1	-5.6	96.0	1.6
4	111.9	-1.8	94.4	-13.2	94.6	-13.8	104.9	-10.5	100.9	-3.7	100.7	0.2	97.4	2.3
1年5月	98.1	-5.9	95.6	-13.2	92.9	-15.5	99.1	-15.4	98.6	-1.5	98.0	-5.8	92.2	-1.5
6	106.1	-8.5	90.8	-15.1	91.8	-15.5	103.3	-10.3	101.7	-4.0	99.9	-7.2	97.5	-2.4
7	110.5	-3.1	96.1	-2.8	112.5	6.3	103.2	5.1	105.1	3.3	106.4	-0.5	100.3	2.9
8	93.2	-11.0	98.3	-7.0	114.1	6.2	71.8	1.4	99.7	-3.8	96.4	-8.6	93.8	-4.2

第3-1表 労働時間指数（総実労働時間）

（令和元年8月分）

（事業所規模30人以上）

（平成27年=100）

区分	調査産業計		建設業		製造業		電気・ガス業等		情報通信業		運輸業, 郵便業		卸売業, 小売業		金融業, 保険業	
	前年比		前年比		前年比		前年比		前年比		前年比		前年比		前年比	
平成26年	98.4	-0.9	102.2	-2.1	100.3	0.4	96.9	-1.5	105.8	8.6	97.9	-5.9	99.9	-0.8	96.6	2.2
27	100.0	1.6	100.0	-2.2	100.0	-0.3	100.0	3.1	100.0	-5.5	100.0	2.1	100.0	0.1	100.0	3.5
28	100.2	0.2	103.5	3.6	101.5	1.5	102.0	2.1	99.7	-0.4	98.3	-1.7	100.6	0.6	98.8	-1.2
29	100.6	0.4	104.2	0.7	101.1	-0.4	104.2	2.2	97.9	-1.8	97.0	-1.3	101.2	0.6	96.6	-2.2
30	101.1	0.5	101.7	-2.4	102.6	1.5	99.9	-4.1	96.7	-1.2	108.1	11.4	92.9	-8.2	92.6	-4.1
30年7月	102.9	2.0	105.5	-1.5	104.4	2.4	109.4	12.8	103.8	-0.8	112.4	16.2	94.7	-8.9	96.7	0.9
8	99.4	3.0	98.2	1.9	99.1	6.8	99.9	-0.4	95.8	-4.2	110.5	15.6	95.1	-6.1	92.6	-1.3
9	100.5	-1.1	110.0	1.2	101.7	0.0	88.2	-12.9	90.9	-1.7	110.3	13.5	92.9	-8.7	88.2	-8.2
10	103.4	1.1	98.6	-10.3	103.1	0.0	105.1	-9.7	97.9	-0.5	116.8	24.1	92.3	-7.0	99.4	1.5
11	105.6	3.7	109.1	2.0	109.2	4.6	101.4	-2.3	99.2	0.2	109.4	14.6	94.2	-5.9	96.1	3.6
12	100.8	-1.1	105.1	1.5	106.4	0.4	90.0	-9.0	98.1	1.6	106.4	6.3	96.1	-7.3	88.4	-9.0
31年1月	91.5	-2.8	86.2	2.3	89.3	-4.9	93.6	0.4	83.8	-14.2	96.6	-1.8	88.0	-0.6	81.5	-4.9
2	96.3	-2.3	99.2	-3.1	104.3	1.6	94.0	-2.9	83.5	-3.6	97.0	-5.2	92.0	1.9	x	x
3	98.2	-1.7	97.7	-3.3	103.5	1.3	101.6	-3.1	88.1	-10.8	96.5	-6.2	93.1	3.8	82.7	-13.1
4	101.7	-1.4	101.2	-0.3	107.1	1.8	101.5	0.7	92.4	-5.8	101.3	-3.3	97.0	2.3	77.1	-17.4
1年5月	96.6	-3.0	81.4	-11.3	95.2	-2.9	94.5	-11.4	83.5	-9.3	101.7	-8.0	92.5	1.3	80.6	-13.1
6	100.5	-4.4	107.0	-5.0	103.3	-2.0	99.1	-3.3	87.2	-13.7	106.0	-5.7	96.3	0.9	85.0	-11.8
7	101.8	-1.1	103.6	-1.8	100.7	-3.5	106.7	-2.5	87.1	-16.1	106.6	-5.2	97.5	3.0	87.8	-9.2
8	94.1	-5.3	95.6	-2.6	91.5	-7.7	93.5	-6.4	87.4	-8.8	99.1	-10.3	98.9	4.0	73.9	-20.2

区分	学術研究等		宿泊業・飲食業等		生活関連サービス等		教育, 学習支援業		医療, 福祉		複合サービス事業		その他のサービス業	
	前年比		前年比		前年比		前年比		前年比		前年比		前年比	
平成26年	111.6	0.0	97.6	0.9	118.8	-1.5	91.4	-2.1	95.7	-1.6	97.8	-0.9	102.8	5.4
27	100.0	-10.4	100.0	2.5	100.0	-15.8	100.0	9.5	100.0	4.5	100.0	2.3	100.0	-2.7
28	102.1	2.1	94.6	-5.5	99.6	-0.4	100.3	0.2	99.6	-0.4	100.7	0.7	102.1	2.2
29	103.3	1.2	96.8	2.3	95.5	-4.1	100.4	0.1	101.1	1.5	102.5	1.8	106.0	3.8
30	105.0	1.6	103.3	6.7	92.8	-2.8	104.0	3.6	103.8	2.7	100.3	-2.1	95.1	-10.3
30年7月	115.4	11.7	104.0	9.0	96.5	-1.8	103.4	10.1	103.4	1.8	104.4	0.5	97.7	-9.5
8	100.3	2.6	109.7	11.1	100.5	0.2	78.1	-3.2	106.0	4.1	102.8	2.5	98.8	-5.5
9	100.0	-1.2	101.4	2.9	98.3	-1.3	98.8	-5.2	104.6	3.0	93.2	-7.1	93.3	-14.2
10	111.2	6.0	103.1	6.3	97.6	5.7	116.7	7.9	102.6	-0.3	105.7	3.0	100.4	-8.3
11	112.2	7.3	106.6	1.6	99.1	-0.5	113.7	10.5	108.0	8.0	104.6	2.4	97.3	-11.5
12	97.2	-4.2	105.4	4.3	94.6	6.4	89.8	0.7	103.8	-0.5	102.5	-2.7	93.6	-11.4
31年1月	90.1	-6.5	82.0	-17.8	95.3	19.1	98.3	0.1	94.6	-3.8	91.9	-6.7	94.8	6.2
2	99.4	-0.2	75.5	-20.9	79.6	-5.8	99.9	-0.8	95.7	-6.7	87.1	-3.9	96.8	6.0
3	104.4	-5.9	85.2	-14.7	87.2	10.0	101.1	-3.9	99.6	-3.4	94.4	-8.7	99.0	6.5
4	101.3	-3.9	87.2	-15.0	90.0	-2.7	109.6	-2.3	103.0	-3.7	97.0	3.2	99.9	6.1
1年5月	92.2	-11.0	89.3	-16.8	89.9	-5.4	105.1	-9.6	101.9	2.9	92.9	-6.9	96.3	3.1
6	97.7	-9.4	87.3	-16.5	88.4	-7.5	106.9	-6.8	100.6	-6.2	96.0	-8.1	99.9	1.0
7	106.9	-7.4	86.0	-17.3	94.4	-2.2	107.9	4.4	105.6	2.1	102.4	-1.9	104.8	7.3
8	89.4	-10.9	86.2	-21.4	93.4	-7.1	79.7	2.0	101.4	-4.3	92.4	-10.1	96.5	-2.3

第3-2表 労働時間指数（所定内労働時間）

（令和元年8月分）

（事業所規模5人以上）

（平成27年=100）

区分	調査産業計		建設業		製造業		電気・ガス業等		情報通信業		運輸業、郵便業		卸売業、小売業		金融業、保険業	
	前年比		前年比		前年比		前年比		前年比		前年比		前年比		前年比	
平成26年	98.3	0.1	99.3	-0.9	100.2	1.2	97.2	0.4	110.5	-1.9	96.6	-0.3	96.2	0.4	100.4	3.8
27	100.0	1.7	100.0	0.8	100.0	-0.2	100.0	2.9	100.0	-9.4	100.0	3.4	100.0	4.0	100.0	-0.3
28	99.1	-0.9	96.6	-3.4	99.8	-0.2	99.6	-0.4	114.3	14.3	98.0	-2.0	97.7	-2.3	98.9	-1.0
29	99.8	0.7	97.9	1.3	100.1	0.3	101.6	2.0	112.2	-1.8	99.9	1.9	98.0	0.3	96.7	-2.2
30	97.7	-2.1	98.0	0.1	100.1	0.0	99.0	-2.6	111.6	-0.5	101.4	1.5	93.9	-4.2	94.2	-2.6
30年7月	97.7	-3.3	99.9	-4.0	101.8	0.3	102.7	3.4	117.8	5.0	99.5	0.1	91.0	-9.5	99.8	4.3
8	94.9	-1.6	91.9	-5.9	96.7	3.8	102.0	2.3	114.1	4.7	96.1	-0.9	91.8	-4.2	94.6	3.4
9	95.8	-5.0	99.0	-3.3	99.7	-2.9	88.0	-11.2	108.2	1.4	98.2	-2.4	94.7	-2.0	89.5	-6.9
10	99.0	-2.8	100.7	-2.6	100.3	-1.8	104.8	-5.2	110.6	0.6	105.6	4.6	96.6	-0.9	99.4	1.0
11	100.6	-0.8	100.9	-2.5	105.7	1.5	101.5	0.0	113.5	0.1	101.8	2.9	97.9	-1.9	99.9	4.1
12	96.7	-4.7	100.1	-0.6	103.2	-2.0	91.4	-8.1	111.8	2.7	103.0	0.6	94.8	-5.5	91.6	-4.3
31年1月	87.1	-5.9	78.6	-8.7	87.6	-3.3	91.7	-1.9	94.8	-15.2	87.7	-8.8	83.2	-7.6	84.5	-3.3
2	92.8	-3.7	88.8	-13.2	101.5	1.4	92.7	-1.1	105.2	1.7	89.4	-12.6	93.6	3.3	83.5	-4.5
3	93.6	-4.6	89.5	-6.1	100.4	0.9	99.1	-4.4	110.3	0.4	90.1	-12.3	90.0	-1.7	87.7	-6.8
4	96.9	-4.6	91.4	-14.6	104.7	1.3	98.3	-1.3	118.2	4.5	91.6	-11.8	94.4	-3.0	84.9	-8.8
1年5月	90.5	-6.7	80.3	-9.2	92.5	-2.8	92.7	-11.6	100.0	-8.1	90.9	-11.3	85.8	-7.8	86.4	-9.1
6	95.9	-6.4	92.5	-11.4	103.1	-1.5	96.6	-5.4	112.2	-3.1	94.5	-10.2	91.3	-6.6	88.7	-9.7
7	99.0	1.3	94.3	-5.6	100.9	-0.9	106.7	3.9	108.8	-7.6	97.9	-1.6	94.8	4.2	99.1	-0.7
8	91.1	-4.0	83.1	-9.6	91.5	-5.4	93.4	-8.4	105.1	-7.9	91.1	-5.2	89.5	-2.5	88.5	-6.4

区分	学術研究等		宿泊業・飲食業等		生活関連サービス等		教育、学習支援業		医療、福祉		複合サービス事業		その他のサービス業	
	前年比		前年比		前年比		前年比		前年比		前年比		前年比	
平成26年	111.2	2.3	100.7	2.3	115.4	11.8	91.0	-4.9	97.2	-1.3	97.8	-2.1	97.1	-0.6
27	100.0	-10.1	100.0	-0.7	100.0	-13.4	100.0	9.8	100.0	2.8	100.0	2.3	100.0	2.9
28	98.4	-1.5	93.1	-6.9	105.7	5.7	99.7	-0.3	99.8	-0.2	100.5	0.4	96.5	-3.5
29	104.0	5.7	97.0	4.2	105.8	0.1	99.7	0.0	101.4	1.6	101.3	0.8	96.9	0.4
30	106.6	2.5	98.3	1.3	103.2	-2.5	94.6	-5.1	100.8	-0.6	101.4	0.1	94.1	-2.9
30年7月	110.6	0.8	94.8	0.7	101.8	-7.5	93.2	-3.7	100.3	-1.6	106.2	4.4	96.4	-1.8
8	101.2	0.5	99.8	4.0	103.5	-4.5	71.8	-13.3	102.4	1.2	105.7	4.9	96.7	0.9
9	99.9	-8.7	92.3	-3.1	98.9	-6.0	86.6	-15.1	99.0	-3.7	93.5	-5.8	92.6	-6.7
10	111.2	1.8	93.1	-0.5	102.4	-3.2	100.3	-5.6	99.1	-5.3	107.3	5.3	97.3	-2.5
11	109.4	-0.5	93.0	-6.6	101.7	-4.5	98.7	-2.1	103.3	2.5	106.1	6.3	96.5	-1.6
12	101.6	-8.3	95.3	-5.6	98.9	-4.6	81.4	-9.5	99.4	-5.2	99.4	-5.0	92.6	-3.4
31年1月	93.0	-1.7	94.2	-10.5	93.6	-7.6	83.9	-7.9	91.7	-5.2	94.6	-1.1	89.7	0.4
2	102.2	-6.2	88.5	-5.8	82.6	-21.0	89.4	-4.9	93.0	-6.9	93.4	2.1	94.0	4.2
3	105.2	-6.2	91.1	-9.2	88.2	-18.1	92.8	-8.1	95.6	-6.1	98.7	-3.9	95.0	2.8
4	108.3	-2.8	92.7	-10.8	93.3	-11.8	96.3	-8.5	99.0	-4.7	101.2	1.6	96.6	2.7
1年5月	96.2	-7.1	93.4	-11.7	91.8	-13.6	90.5	-14.9	96.2	-2.9	98.1	-5.5	90.8	-1.5
6	106.0	-7.7	89.8	-12.6	91.1	-13.5	96.5	-8.3	98.1	-6.4	99.9	-4.7	97.3	-1.2
7	110.3	-0.3	94.7	-0.1	106.6	4.7	99.2	6.4	104.1	3.8	107.5	1.2	99.1	2.8
8	93.0	-8.1	95.7	-4.1	107.5	3.9	71.0	-1.1	98.7	-3.6	97.7	-7.6	92.3	-4.6

第3-2表 労働時間指数（所定内労働時間）

（令和元年8月分）

（事業所規模30人以上）

（平成27年＝100）

区 分	調査産業計		建設業		製造業		電気・ガス業等		情報通信業		運輸業、郵便業		卸売業、小売業		金融業、保険業	
	前年比		前年比		前年比		前年比		前年比		前年比		前年比		前年比	
平成26年	98.3	-0.8	100.3	-0.2	100.0	0.0	97.4	-1.1	106.1	6.8	95.7	-1.3	100.2	-0.8	97.7	0.2
27	100.0	1.7	100.0	-0.2	100.0	-0.1	100.0	2.7	100.0	-5.7	100.0	4.6	100.0	-0.2	100.0	2.3
28	99.9	-0.1	102.8	2.8	100.4	0.4	100.1	0.1	100.4	0.3	99.4	-0.6	99.8	-0.2	99.5	-0.4
29	100.5	0.6	103.5	0.7	100.2	-0.2	101.9	1.8	99.9	-0.5	99.1	-0.3	100.1	0.3	98.9	-0.6
30	99.5	-1.0	100.5	-2.9	100.7	0.5	100.6	-1.3	99.9	0.0	104.2	5.1	92.1	-8.0	96.5	-2.4
30年7月	101.2	0.4	104.4	-1.6	102.9	2.0	104.8	7.6	107.3	0.4	104.7	5.9	94.1	-8.5	101.1	2.7
8	98.5	1.9	95.6	-2.1	97.5	6.0	103.8	3.6	98.4	-3.7	104.9	6.8	94.0	-5.9	96.8	0.2
9	99.0	-2.7	108.7	-0.5	100.4	-1.3	88.8	-8.1	93.2	-1.2	104.9	5.2	92.4	-8.4	92.4	-6.3
10	101.3	-0.9	96.5	-11.3	100.8	-2.1	106.0	-5.9	100.4	-0.4	111.8	16.3	92.0	-6.3	103.6	3.3
11	103.7	2.2	107.1	1.2	106.7	2.5	102.9	2.5	100.5	-0.5	105.2	8.3	93.5	-6.2	100.3	4.6
12	99.0	-2.4	104.0	0.4	104.0	-0.8	91.3	-6.9	101.4	2.8	102.7	2.8	94.0	-8.2	92.7	-7.5
31年1月	89.3	-3.6	86.0	2.4	88.5	-3.4	93.5	-1.2	87.2	-15.2	89.5	-7.2	85.5	-1.8	86.0	-3.6
2	94.6	-2.6	98.7	-2.2	104.2	3.6	94.0	-1.6	87.2	-3.5	90.7	-9.3	90.0	0.2	x	x
3	96.5	-2.0	97.6	-2.8	103.1	3.2	100.0	-5.8	92.1	-8.8	89.7	-12.1	91.0	2.1	87.8	-10.8
4	99.5	-2.1	101.6	0.8	106.4	3.3	100.9	-0.7	97.3	-4.7	93.9	-10.5	94.7	0.6	81.9	-15.0
1年5月	94.4	-3.5	80.3	-12.8	95.2	-1.2	93.8	-12.6	88.1	-8.3	94.5	-10.7	90.4	0.0	85.5	-11.4
6	99.0	-4.5	108.1	-3.5	104.1	-0.1	98.6	-5.6	92.4	-12.3	98.0	-8.8	94.3	-0.7	90.1	-11.0
7	100.6	-0.6	103.5	-0.9	101.9	-1.0	108.1	3.1	92.5	-13.8	98.4	-6.0	95.5	1.5	93.2	-7.8
8	93.0	-5.6	94.7	-0.9	92.3	-5.3	94.8	-8.7	93.1	-5.4	91.9	-12.4	96.4	2.6	78.2	-19.2

区 分	学術研究等		宿泊業・飲食業等		生活関連サービス等		教育、学習支援業		医療、福祉		複合サービス事業		その他のサービス業	
	前年比		前年比		前年比		前年比		前年比		前年比		前年比	
平成26年	109.6	0.8	98.4	1.1	118.4	-2.0	93.4	-4.6	96.2	-1.4	98.8	-1.3	101.8	4.7
27	100.0	-8.6	100.0	1.7	100.0	-15.6	100.0	7.2	100.0	4.0	100.0	1.2	100.0	-1.7
28	101.3	1.2	94.2	-5.7	99.5	-0.5	100.3	0.3	99.5	-0.5	100.7	0.6	101.7	1.7
29	102.1	0.8	94.5	0.3	95.5	-4.0	100.7	0.4	101.0	1.5	102.9	2.2	105.6	3.8
30	100.2	-1.9	99.7	5.5	94.8	-0.7	97.6	-3.1	103.0	2.0	98.1	-4.7	96.3	-8.8
30年7月	106.8	1.7	99.8	7.2	98.6	-1.2	99.9	6.3	102.3	0.9	102.5	-2.3	99.3	-7.6
8	98.7	0.1	105.1	9.3	101.5	3.0	79.5	-4.8	105.2	3.6	103.0	2.0	100.1	-3.8
9	92.7	-8.0	98.8	2.3	100.1	0.9	92.1	-11.1	103.7	2.0	91.3	-8.6	94.6	-12.2
10	105.4	0.9	100.1	5.4	98.9	6.9	108.4	0.9	101.4	-1.5	103.7	0.3	101.7	-7.0
11	104.0	1.1	102.0	0.7	101.1	0.7	106.2	4.0	107.0	7.1	101.6	-0.3	99.4	-8.0
12	95.7	-4.4	100.8	2.5	96.5	8.1	84.6	-4.9	102.6	-1.9	98.1	-6.5	94.8	-8.2
31年1月	87.7	-7.0	81.2	-16.2	92.1	12.9	92.1	-0.2	92.0	-5.4	90.6	-3.9	93.6	4.1
2	95.5	2.5	75.3	-18.6	77.6	-10.9	93.9	0.5	93.4	-8.3	87.5	-2.1	96.5	4.7
3	99.4	-4.7	83.5	-12.7	84.2	3.2	95.4	-3.4	97.8	-4.9	93.2	-7.1	98.4	5.1
4	98.0	-2.8	85.8	-13.4	87.6	-7.7	101.3	-1.3	100.8	-5.4	96.6	2.9	99.2	4.2
1年5月	90.8	-9.7	87.4	-15.9	88.0	-9.5	96.0	-10.9	99.1	0.9	92.4	-5.4	95.2	0.8
6	99.1	-6.5	85.3	-15.9	86.7	-11.5	101.4	-4.3	98.5	-7.5	96.2	-5.4	100.4	-0.2
7	109.0	2.1	83.6	-16.2	91.7	-7.0	103.2	3.3	103.8	1.5	102.2	-0.3	105.1	5.8
8	91.6	-7.2	82.6	-21.4	90.7	-10.6	77.0	-3.1	99.6	-5.3	93.7	-9.0	96.5	-3.6

第3-3表 労働時間指数（所定外労働時間）

（令和元年8月分）

（事業所規模5人以上）

（平成27年=100）

区分	調査産業計		建設業		製造業		電気・ガス業等		情報通信業		運輸業、郵便業		卸売業、小売業		金融業、保険業	
	前年比		前年比		前年比		前年比		前年比		前年比		前年比		前年比	
平成26年	91.5	-2.5	75.0	1.6	103.7	6.8	104.2	-13.6	155.2	5.4	88.8	-17.0	90.3	7.3	120.4	8.1
27	100.0	9.2	100.0	33.4	100.0	-3.6	100.0	-4.0	100.0	-35.6	100.0	12.7	100.0	10.7	100.0	-16.9
28	99.2	-0.8	81.7	-18.3	113.4	13.4	138.2	38.1	149.2	49.2	60.3	-39.8	108.7	8.7	86.2	-13.8
29	100.5	1.3	58.0	-29.0	107.4	-5.3	143.8	4.1	219.6	47.2	59.2	-1.8	118.6	9.1	67.9	-21.2
30	110.3	9.8	43.8	-24.5	114.6	6.7	124.9	-13.1	166.1	-24.4	89.6	51.4	79.2	-33.2	54.6	-19.6
30年7月	110.2	10.2	36.2	-32.3	113.6	4.7	234.7	131.7	163.9	-19.7	109.0	79.9	74.2	-27.0	58.7	-12.9
8	95.5	6.3	26.0	-44.1	105.1	9.7	69.3	-32.5	164.9	-11.6	92.3	80.6	82.3	-32.0	55.4	-12.1
9	106.8	8.0	32.3	-32.7	109.3	13.1	144.0	-14.9	160.8	-19.6	99.1	71.2	71.0	-41.3	53.3	-18.3
10	113.6	14.9	33.9	-38.5	117.8	20.8	133.3	-23.1	160.8	-24.3	100.5	76.3	69.4	-29.5	63.0	-9.5
11	114.8	13.6	37.8	-29.3	126.3	22.1	113.3	-30.9	176.3	-23.6	87.3	45.0	75.8	-18.9	62.0	7.6
12	110.2	3.2	24.4	-60.3	122.0	7.4	92.0	-22.5	150.5	-28.4	85.5	22.7	90.3	-31.7	54.3	-9.2
31年1月	105.7	-1.0	28.3	-42.0	101.7	-7.7	105.3	16.1	105.2	-27.6	125.3	61.9	91.9	-15.0	52.2	2.2
2	106.8	1.0	35.4	-37.6	105.1	-8.8	108.0	-21.3	112.4	-30.6	126.2	54.1	87.1	31.8	46.7	4.7
3	109.1	-3.0	33.1	-49.4	105.1	-10.1	142.7	13.9	119.6	-40.5	125.8	65.5	90.3	24.4	60.9	7.8
4	115.9	-0.9	38.6	-25.8	113.6	-6.3	132.0	7.6	108.2	-38.6	128.5	66.0	96.8	20.1	53.3	-7.5
1年5月	113.6	-1.0	39.4	-19.3	97.5	-7.9	130.7	0.0	89.7	-45.3	124.9	32.7	90.3	7.6	72.8	45.6
6	113.6	-2.0	40.2	-37.0	98.3	-11.4	122.7	16.5	72.2	-57.0	130.3	38.5	90.3	19.1	53.3	9.0
7	106.8	-3.1	38.6	6.6	90.7	-20.2	97.3	-58.5	103.1	-37.1	136.7	25.4	93.5	26.0	59.8	1.9
8	97.7	2.3	26.0	0.0	86.4	-17.8	81.3	17.3	92.8	-43.7	123.5	33.8	109.7	33.3	51.1	-7.8

区分	学術研究等		宿泊業・飲食業等		生活関連サービス等		教育、学習支援業		医療、福祉		複合サービス事業		その他のサービス業	
	前年比		前年比		前年比		前年比		前年比		前年比		前年比	
平成26年	165.5	-2.4	100.1	-42.6	120.5	-23.9	48.5	-4.6	94.2	-15.9	80.8	30.7	106.8	5.7
27	100.0	-39.6	100.0	-0.1	100.0	-17.0	100.0	106.1	100.0	6.2	100.0	23.7	100.0	-6.4
28	169.7	69.7	160.7	60.7	145.2	45.2	97.0	-3.0	99.5	-0.4	115.5	15.5	116.0	16.0
29	112.7	-33.6	254.0	58.1	172.7	18.9	107.1	10.4	93.5	-6.0	141.5	22.5	143.4	23.6
30	180.4	60.1	261.8	3.1	231.4	34.0	175.1	63.5	145.6	55.7	127.2	-10.1	115.8	-19.2
30年7月	183.6	108.4	255.2	-3.9	233.3	15.2	147.8	36.0	155.6	55.6	123.3	-9.8	116.9	-34.9
8	176.1	106.9	327.6	18.7	230.8	-3.2	60.9	15.1	150.0	50.0	100.0	-17.8	119.3	-25.0
9	258.2	179.1	220.7	-25.6	202.6	5.4	168.8	37.0	150.0	68.7	115.0	-17.9	102.4	-30.9
10	214.9	136.2	231.0	-18.3	215.4	5.0	196.4	37.5	144.4	62.4	118.3	14.5	122.9	-12.1
11	256.7	156.7	255.2	-16.8	194.9	4.1	185.5	37.6	161.1	75.7	136.7	-2.4	112.0	-28.5
12	185.1	74.6	289.7	1.2	274.4	24.4	150.0	49.0	161.1	93.4	133.3	-13.0	108.4	-35.7
31年1月	129.9	1.2	151.7	-34.3	135.9	-40.4	142.0	-9.7	175.0	26.0	108.3	-12.2	106.0	-3.3
2	170.1	18.7	120.7	-46.1	117.9	-54.9	159.4	-8.0	172.2	31.9	90.0	-15.7	103.6	-3.4
3	231.3	17.4	169.0	-38.7	125.6	-52.4	158.7	-16.1	158.3	23.9	108.3	-33.0	112.0	-15.5
4	185.1	11.7	158.6	-45.3	135.9	-41.7	189.1	-19.7	175.0	26.0	88.3	-27.4	110.8	-3.2
1年5月	137.3	16.5	175.9	-36.2	125.6	-45.0	184.8	-17.7	194.4	37.2	96.7	-10.7	116.9	-1.0
6	107.5	-21.7	131.0	-50.7	115.4	-45.1	170.3	-19.8	244.4	66.0	101.7	-43.0	101.2	-19.2
7	114.9	-37.4	148.3	-41.9	300.0	28.6	142.8	-3.4	147.2	-5.4	80.0	-35.1	120.5	3.1
8	97.0	-44.9	196.6	-40.0	323.1	40.0	79.7	30.9	138.9	-7.4	66.7	-33.3	120.5	1.0

第3-3表 労働時間指数（所定外労働時間）

（令和元年8月分）

（事業所規模30人以上）

（平成27年=100）

区分	調査産業計		建設業		製造業		電気・ガス業等		情報通信業		運輸業、郵便業		卸売業、小売業		金融業、保険業	
	前年比		前年比		前年比		前年比		前年比		前年比		前年比		前年比	
平成26年	99.4	-3.2	156.6	-21.1	104.1	4.4	91.6	-6.7	101.2	27.0	114.4	-33.0	95.3	-0.1	91.5	53.1
27	100.0	0.6	100.0	-36.1	100.0	-3.8	100.0	9.1	100.0	-1.1	100.0	-12.6	100.0	5.0	100.0	9.3
28	105.2	5.2	121.8	21.8	114.1	14.0	130.6	30.6	93.9	-6.1	85.6	-14.4	120.0	20.0	90.6	-9.4
29	103.4	-1.7	119.0	-2.3	111.9	-1.9	138.5	6.0	82.7	-11.9	75.0	-12.4	125.3	4.4	68.7	-24.2
30	125.2	21.1	128.2	7.7	125.5	12.2	89.1	-35.7	70.8	-14.4	151.3	101.7	111.5	-11.0	45.1	-34.4
30年7月	128.7	24.7	132.8	3.4	122.8	6.8	178.0	92.8	76.5	-10.7	197.9	171.5	108.3	-15.6	43.4	-32.1
8	113.8	21.6	158.2	135.4	118.1	15.3	41.8	-58.7	74.5	-9.9	172.9	153.9	121.7	-8.7	42.6	-28.8
9	123.4	23.4	138.8	45.3	117.3	15.5	79.1	-53.9	73.0	-7.1	170.8	143.7	103.3	-13.9	36.9	-43.8
10	135.1	30.9	146.3	8.9	130.7	24.8	91.2	-47.5	78.6	-1.3	172.2	138.5	100.0	-17.8	49.2	-29.4
11	135.1	28.3	155.2	14.3	138.6	28.5	79.1	-48.9	88.8	6.7	155.6	98.2	110.0	0.0	45.1	-17.9
12	127.7	16.5	131.3	29.4	133.9	11.1	69.2	-37.7	71.4	-11.4	147.9	42.9	145.0	7.4	36.9	-37.5
31年1月	125.5	7.3	91.0	0.0	99.2	-17.7	94.5	32.4	56.1	-0.9	175.0	44.9	143.3	19.4	27.0	-36.6
2	123.4	1.7	111.9	-18.5	104.7	-17.9	94.5	-18.9	53.6	-3.6	167.4	31.0	136.7	34.4	x	x
3	125.5	4.4	100.0	-14.1	108.7	-15.3	125.3	48.1	56.1	-31.3	170.8	50.0	141.7	37.2	20.5	-63.8
4	135.1	7.6	92.5	-21.5	115.0	-12.5	111.0	24.7	53.1	-19.9	182.6	74.1	148.3	34.8	18.9	-66.6
1年5月	130.9	3.4	107.5	24.1	95.3	-18.2	105.5	10.4	46.4	-22.9	181.9	11.5	140.0	25.3	21.3	-54.4
6	122.3	-4.2	82.1	-35.3	94.5	-21.1	106.6	44.8	45.4	-31.5	193.8	15.8	140.0	35.5	23.0	-41.5
7	120.2	-6.6	106.0	-20.2	86.6	-29.5	85.7	-51.9	43.9	-42.6	197.2	-0.4	143.3	32.3	23.0	-47.0
8	110.6	-2.8	116.4	-26.4	81.9	-30.7	74.7	78.7	41.3	-44.6	177.8	2.8	155.0	27.4	21.3	-50.0

区分	学術研究等		宿泊業・飲食業等		生活関連サービス等		教育、学習支援業		医療、福祉		複合サービス事業		その他のサービス業	
	前年比		前年比		前年比		前年比		前年比		前年比		前年比	
平成26年	133.9	-7.2	83.2	-7.4	102.1	-1.0	64.3	43.2	82.1	-10.5	77.7	10.2	117.0	14.0
27	100.0	-25.4	100.0	20.1	100.0	-2.1	100.0	55.6	100.0	21.7	100.0	28.6	100.0	-14.6
28	111.7	11.6	102.7	2.7	100.7	0.7	99.0	-1.0	104.2	4.3	101.9	1.9	107.7	7.8
29	117.0	4.7	142.5	38.8	95.4	-5.3	98.0	-1.0	104.1	-0.1	94.6	-7.2	110.8	2.9
30	159.4	36.2	179.4	25.9	53.1	-44.3	162.8	66.1	133.3	28.0	142.9	51.1	79.3	-28.4
30年7月	212.6	152.2	193.0	35.8	54.1	-21.5	135.4	45.3	139.0	26.6	141.3	68.2	76.6	-32.8
8	118.1	32.7	205.3	37.7	80.3	-41.0	64.6	17.2	134.1	19.5	97.3	12.2	82.2	-26.7
9	182.7	73.2	156.1	14.1	62.3	-42.4	161.2	46.3	134.1	37.4	129.3	18.3	75.7	-37.7
10	177.2	62.0	166.7	20.3	70.5	-20.3	193.9	66.7	143.9	37.2	144.0	66.1	83.2	-25.2
11	205.5	66.3	203.5	13.8	60.7	-27.4	183.0	67.1	143.9	40.5	162.7	54.5	70.1	-47.9
12	114.2	-2.6	201.8	26.4	55.7	-30.6	137.4	49.7	146.3	57.8	188.0	65.9	77.6	-42.3
31年1月	116.5	-3.3	98.2	-39.2	159.0	234.7	155.8	2.2	185.4	38.3	117.3	-34.8	110.3	35.7
2	142.5	-16.6	77.2	-50.0	119.7	264.9	155.8	-7.3	178.0	40.4	80.0	-29.4	100.9	27.1
3	161.4	-13.9	121.1	-35.5	147.5	349.7	153.7	-6.6	163.4	45.6	116.0	-28.7	106.5	25.3
4	139.4	-11.5	115.8	-34.0	137.7	210.8	187.1	-7.1	182.9	47.0	104.0	6.9	109.3	33.0
1年5月	107.9	-21.7	128.1	-28.4	127.9	151.8	189.1	-3.5	202.4	59.6	101.3	-27.6	110.3	37.2
6	81.9	-36.2	126.3	-25.0	123.0	168.0	157.8	-19.2	175.6	30.9	92.0	-42.0	93.5	20.5
7	83.5	-60.7	135.1	-30.0	149.2	175.8	151.0	11.5	168.3	21.1	106.7	-24.5	101.9	33.0
8	65.4	-44.6	159.6	-22.3	147.5	83.7	105.4	63.2	165.9	23.7	68.0	-30.1	96.3	17.2

第4表 常用雇用指数 (令和元年8月分)

(事業所規模5人以上)

(平成27年=100)

区 分	調査産業計		建設業		製造業		電気・ガス業等		情報通信業		運輸業、郵便業		卸売業、小売業		金融業、保険業	
	前年比		前年比		前年比		前年比		前年比		前年比		前年比		前年比	
平成26年	98.8	-1.1	103.6	-4.5	88.0	-4.7	88.8	12.0	94.7	-3.1	99.5	-2.0	103.6	-3.8	85.6	-0.4
27	100.0	1.2	100.0	-3.5	100.0	13.6	100.0	12.6	100.0	5.6	100.0	0.5	100.0	-3.4	100.0	16.7
28	100.5	0.5	100.9	0.9	98.1	-1.8	100.6	0.7	114.2	14.3	104.1	4.2	98.8	-1.2	95.2	-4.8
29	101.4	0.9	105.6	4.7	99.6	1.5	105.2	4.6	119.9	5.0	103.7	-0.4	97.3	-1.5	93.5	-1.8
30	99.1	-2.3	107.0	1.3	94.1	-5.5	112.3	6.7	119.3	-0.5	107.7	3.9	97.0	-0.3	88.4	-5.5
30年7月	99.4	-2.7	108.3	1.6	94.4	-5.4	113.1	8.9	120.8	-1.5	108.5	4.8	96.2	-1.5	86.2	-8.2
8	99.2	-2.5	107.6	1.9	94.6	-5.2	113.1	8.9	121.1	0.2	106.0	3.2	97.0	0.8	85.7	-8.8
9	99.2	-2.6	105.7	0.0	94.8	-5.3	113.1	8.8	118.1	-4.3	106.1	3.3	96.8	-1.0	87.2	-6.1
10	99.2	-2.4	107.2	1.3	95.1	-5.3	113.7	0.4	119.1	-0.2	106.3	3.5	96.7	1.2	87.4	-5.7
11	99.3	-2.4	106.3	-0.7	95.0	-5.8	112.8	-0.3	118.4	0.3	102.6	-0.6	97.1	1.1	88.3	-3.7
12	99.6	0.9	105.6	0.6	95.3	1.9	112.8	-0.3	119.1	2.4	102.4	-2.2	97.2	1.0	89.9	-2.1
31年1月	101.3	1.4	104.8	-2.2	99.9	4.2	103.9	-8.1	119.3	1.5	102.3	-6.7	96.3	-1.3	89.8	-1.2
2	101.3	2.4	100.8	-6.1	99.8	8.0	102.7	-9.4	116.9	-1.1	102.4	-6.5	98.4	1.2	89.9	-1.3
3	99.8	2.1	97.8	-7.8	100.3	8.5	101.5	-10.4	116.5	-0.4	102.2	-7.2	97.1	0.4	89.2	-0.9
4	100.4	1.4	98.8	-9.2	100.6	7.9	108.2	-1.6	134.1	10.7	103.3	-5.8	95.9	-1.5	88.6	-0.7
1年5月	100.5	1.4	96.9	-8.8	100.3	7.7	108.2	-1.5	133.7	10.0	103.5	-6.8	96.0	-0.5	88.2	0.2
6	100.5	1.4	96.7	-10.3	100.2	8.2	107.6	-2.1	133.5	11.4	103.9	-5.5	95.7	-1.3	87.3	1.0
7	100.5	1.1	96.3	-11.1	99.4	5.3	107.6	-4.9	134.1	11.0	104.1	-4.1	95.4	-0.8	86.3	0.1
8	100.2	1.0	96.2	-10.6	99.7	5.4	107.6	-4.9	132.4	9.3	104.0	-1.9	95.7	-1.3	86.1	0.5

区 分	学術研究等		宿泊業・飲食業等		生活関連サービス等		教育、学習支援業		医療、福祉		複合サービス事業		その他のサービス業	
	前年比		前年比		前年比		前年比		前年比		前年比		前年比	
平成26年	107.1	-3.6	102.5	3.5	111.9	-10.8	103.7	-0.5	99.0	3.1	100.6	-1.5	99.7	1.3
27	100.0	-6.6	100.0	-2.4	100.0	-10.6	100.0	-3.5	100.0	1.0	100.0	-0.6	100.0	0.3
28	100.3	0.3	95.8	-4.3	107.9	7.8	98.6	-1.4	104.1	4.0	102.4	2.3	96.5	-3.5
29	105.5	5.2	103.9	8.5	111.3	3.1	100.1	1.5	103.3	-0.8	100.9	-1.5	98.4	2.0
30	98.9	-6.3	108.8	4.7	110.9	-0.4	101.5	1.4	97.8	-5.3	77.7	-23.0	98.9	0.5
30年7月	98.7	-4.9	109.0	0.9	110.4	-3.2	102.9	2.7	98.6	-5.6	78.2	-21.7	99.2	-0.4
8	98.5	-4.6	109.0	-0.9	109.0	-3.5	102.8	2.6	98.3	-5.6	78.2	-21.5	98.4	-0.4
9	98.4	-2.7	108.8	2.5	110.8	-2.9	102.6	1.8	98.2	-6.1	77.6	-21.8	99.2	1.2
10	99.9	-2.3	108.9	2.9	110.3	-4.2	102.6	1.2	97.0	-6.9	77.6	-21.6	100.0	0.9
11	100.0	-3.3	110.8	4.7	111.0	-1.5	102.8	1.4	97.5	-6.0	76.6	-22.6	100.7	1.4
12	99.8	-1.5	111.5	2.5	110.9	-0.5	103.2	2.0	98.1	3.0	77.1	-23.2	102.1	4.8
31年1月	99.9	1.6	110.5	-0.3	105.7	-4.3	104.9	2.6	104.2	6.2	76.1	-2.1	102.2	4.9
2	100.2	2.9	110.0	1.0	105.6	-2.9	103.4	1.2	104.1	6.7	76.4	-1.8	102.6	5.8
3	92.2	-4.6	107.1	0.3	104.1	-8.1	94.1	4.1	104.1	7.7	75.9	-2.3	102.2	5.0
4	99.2	-0.6	103.1	-2.2	106.2	-5.2	96.5	-5.2	105.2	7.9	78.0	0.3	102.7	4.7
1年5月	98.8	-1.6	104.4	-2.5	110.2	-2.7	97.9	-4.1	105.3	7.7	79.7	1.7	101.7	3.6
6	98.6	-0.9	104.0	-3.7	109.4	-1.3	97.9	-4.6	105.7	7.5	81.0	3.7	102.1	3.5
7	99.6	0.9	103.8	-4.8	103.8	-6.0	96.9	-5.8	107.7	9.2	81.2	3.8	103.6	4.4
8	99.1	0.6	101.8	-6.6	104.1	-4.5	97.7	-5.0	106.9	8.7	80.9	3.5	101.7	3.4

第4表 常用雇用指数 (令和元年8月分)

(事業所規模30人以上)

(平成27年=100)

区分	調査産業計		建設業		製造業		電気・ガス業等		情報通信業		運輸業, 郵便業		卸売業, 小売業		金融業, 保険業	
		前年比		前年比		前年比		前年比		前年比		前年比		前年比		前年比
平成26年	98.1	-1.6	114.4	-4.0	87.9	-5.9	100.5	-2.4	104.6	-11.8	100.7	0.6	104.8	-1.3	69.9	-1.7
27	100.0	1.9	100.0	-12.6	100.0	13.8	100.0	-0.5	100.0	-4.4	100.0	-0.7	100.0	-4.6	100.0	43.0
28	99.5	-0.5	100.3	0.3	98.1	-1.9	101.1	1.1	99.6	-0.4	100.8	0.9	97.8	-2.2	99.4	-0.6
29	100.6	1.0	99.8	-0.5	101.1	3.1	107.4	6.3	101.7	2.1	98.3	-2.5	98.2	0.4	100.2	0.8
30	96.6	-4.0	109.6	9.8	90.0	-11.0	116.7	8.7	101.0	-0.7	105.9	7.7	102.6	4.5	95.2	-5.0
30年7月	96.4	-5.4	109.9	9.5	89.5	-12.9	117.8	11.4	101.4	-1.5	104.7	6.2	101.9	1.6	94.1	-7.6
8	96.2	-4.7	108.9	8.5	89.3	-13.0	117.8	11.4	100.6	-3.7	104.0	5.8	102.6	10.3	94.3	-6.4
9	96.2	-5.6	109.9	8.8	89.5	-13.0	117.8	11.3	100.0	-3.8	104.2	6.9	101.6	1.5	94.7	-6.0
10	96.3	-5.1	109.9	8.3	89.6	-12.4	117.8	-0.3	100.0	-2.2	104.4	7.7	101.3	3.8	95.0	-5.5
11	96.5	-4.9	109.9	8.8	89.3	-13.1	116.7	-1.1	99.7	-3.0	105.4	8.8	101.1	3.0	95.3	-2.0
12	96.6	0.7	110.4	11.7	89.4	-4.1	116.7	-1.0	99.9	-2.5	105.1	5.6	101.6	2.7	96.3	-0.5
31年1月	99.5	1.3	109.3	0.7	95.0	0.8	105.3	-10.7	100.2	-2.1	105.3	-1.4	99.8	-4.8	97.4	0.9
2	99.3	2.8	107.9	0.3	94.9	5.9	103.7	-12.3	98.7	-2.5	105.6	-1.4	99.2	-4.8	x	x
3	99.0	3.0	109.6	1.9	95.2	6.3	102.1	-13.6	98.2	-3.0	104.7	-2.6	99.8	-3.3	97.2	1.6
4	100.1	3.3	111.6	-0.6	95.8	6.1	110.8	-2.7	99.2	-2.6	105.4	-1.9	100.4	-3.2	97.8	1.9
1年5月	100.2	3.3	111.0	0.5	95.8	6.3	110.8	-2.6	100.7	-1.1	106.5	-1.0	100.6	-1.9	98.2	3.4
6	100.3	3.9	111.0	1.0	95.9	7.2	110.0	-3.3	100.4	-0.9	107.1	0.3	99.4	-2.7	96.9	3.1
7	100.6	4.4	110.7	0.7	96.0	7.3	110.0	-6.6	100.0	-1.4	107.7	2.9	98.9	-2.9	96.2	2.2
8	100.5	4.5	110.2	1.2	95.7	7.2	110.0	-6.6	100.0	-0.6	107.9	3.8	98.7	-3.8	96.7	2.5

区分	学術研究等		宿泊業・飲食業等		生活関連サービス等		教育, 学習支援業		医療, 福祉		複合サービス事業		その他のサービス業	
		前年比		前年比		前年比		前年比		前年比		前年比		前年比
平成26年	131.2	-6.3	103.2	0.3	115.1	-7.9	105.3	0.0	99.6	1.6	101.3	0.2	103.4	0.2
27	100.0	-23.8	100.0	-3.1	100.0	-13.1	100.0	-5.1	100.0	0.3	100.0	-1.3	100.0	-3.2
28	99.3	-0.8	100.2	0.1	114.2	14.2	98.0	-2.0	101.2	1.3	100.7	0.7	96.5	-3.4
29	97.3	-2.0	94.9	-5.3	132.7	16.2	99.8	1.8	100.9	-0.4	98.8	-1.9	99.8	3.4
30	88.8	-8.7	101.5	7.0	143.1	7.8	100.6	0.8	92.0	-8.8	54.5	-44.8	101.6	1.8
30年7月	89.0	-9.6	101.0	3.8	142.0	1.5	100.8	1.0	92.2	-9.9	54.7	-44.2	102.2	1.6
8	88.1	-9.5	103.6	6.8	140.9	1.9	100.8	1.0	91.8	-9.9	54.8	-44.5	100.0	-0.3
9	87.7	-9.6	102.1	6.7	145.1	4.4	100.9	0.5	91.6	-11.0	54.7	-44.0	101.3	1.3
10	88.1	-9.5	100.7	5.0	147.3	5.1	101.0	-0.3	91.6	-10.5	54.8	-43.7	103.1	3.0
11	88.5	-8.0	100.7	7.5	150.1	6.2	101.7	0.4	91.5	-10.5	54.5	-44.0	104.9	3.6
12	87.8	-8.7	101.2	5.1	147.4	6.9	101.7	1.1	91.4	4.1	55.4	-44.9	106.3	5.5
31年1月	88.4	-1.0	98.6	-5.4	128.5	-4.0	101.8	0.8	100.0	7.6	54.5	1.5	104.4	4.1
2	88.4	-1.0	96.0	-5.7	128.1	-5.1	101.4	-0.1	100.1	8.8	56.6	5.0	104.8	5.8
3	88.1	-1.3	91.5	-10.8	134.6	-8.2	98.9	2.9	100.0	9.9	55.7	3.5	105.0	4.5
4	87.8	-2.6	90.8	-9.4	142.1	-1.3	101.1	1.0	101.7	10.1	55.9	3.5	104.9	5.0
1年5月	87.8	-1.7	91.5	-9.1	143.6	0.3	101.0	0.5	102.0	10.0	54.7	-1.1	103.0	2.8
6	87.4	-2.1	90.7	-8.6	140.5	-0.9	101.5	0.7	102.5	10.7	56.6	3.7	103.2	2.3
7	86.7	-2.6	93.6	-7.3	140.5	-1.1	101.0	0.2	103.3	12.0	55.8	2.0	105.2	2.9
8	87.1	-1.1	95.4	-7.9	139.9	-0.7	101.0	0.2	103.2	12.4	55.4	1.1	103.9	3.9

特別掲載

令和元年夏季賞与の結果（事業所規模30人以上）

令和元年の夏季賞与（6～8月の「特別に支払われた給与」のうち、賞与として支給された給与を特別集計したもの）は309,873円、873円で、前年比5.5%減となり2年ぶりの減少となった。

支給事業所数割合は92.0%で前年より0.6ポイント上昇したが、きまって支給する給与に対する支給割合は1.09か月分前で前年より0.02か月分下回った。

夏季賞与の産業別支給状況

区分	支給事業所における労働者一人平均賞与額	前年比	支給事業所数割合		支給事業所に雇用される労働者の割合		きまって支給する給与に対する支給割合		所定内給与に対する支給割合	
			令和元年	平成30年	令和元年	平成30年	令和元年	平成30年	令和元年	平成30年
	円	%	%	%	%	%	か月分	か月分	か月分	か月分
調査産業計	309,873	-5.5	92.0	91.4	92.6	92.6	1.09	1.11	1.16	1.17
建設業	280,661	-0.1	100.0	100.0	100.0	100.0	0.98	0.93	1.03	0.98
製造業	313,569	-10.6	85.9	89.9	88.3	89.4	1.06	1.11	1.13	1.21
電気・ガス業等	641,600	-10.7	100.0	100.0	100.0	100.0	1.70	1.87	1.87	2.00
情報通信業	520,595	-41.5	100.0	85.7	100.0	85.2	1.59	2.40	1.69	2.64
運輸業、郵便業	309,255	17.7	82.7	71.7	90.0	85.9	0.94	0.71	1.13	0.85
卸売業、小売業	175,903	39.0	100.0	98.8	100.0	98.2	0.89	0.59	0.98	0.63
金融業、保険業	239,944	-52.6	88.2	95.2	67.9	85.9	0.84	1.46	0.84	1.50
学術研究等	798,643	19.8	100.0	100.0	100.0	100.0	2.87	1.96	3.07	2.13
宿泊業・飲食業等	59,054	-30.4	83.1	74.3	82.6	73.7	0.36	0.47	0.38	0.52
生活関連サービス等	49,833	-43.4	100.0	100.0	100.0	100.0	0.35	0.59	0.37	0.61
教育、学習支援業	592,584	-1.1	96.0	100.0	91.9	100.0	1.66	1.75	1.68	1.76
医療、福祉	341,251	-3.7	94.8	91.5	98.2	97.4	1.31	1.36	1.38	1.40
複合サービス事業	269,663	-17.8	100.0	100.0	100.0	100.0	0.86	1.32	0.89	1.39
その他のサービス業	134,014	-7.5	84.5	84.3	83.9	81.4	0.61	0.60	0.65	0.63

（注）

- 「支給事業所における労働者一人平均賞与額」とは、賞与を支給した事業所の全常用労働者（当該事業所で賞与の支給を受けていない労働者も含む）についての一人平均賞与支給額である。
- 「支給事業所数割合」とは、事業所総数に対する賞与を支給した事業所数の割合である。
- 「支給事業所に雇用される労働者の割合」とは、常用労働者総数に対する賞与を支給した事業所の全常用労働者数（当該事業所で賞与の支給を受けていない労働者も含む）の割合である。
- 「きまって支給する給与（又は所定内給与）に対する支給割合」とは、賞与を支給した事業所ごとに算出した「きまって支給する給与（又は所定内給与）」に対する「賞与」の割合（支給月数）の一事業所当たりの平均である。

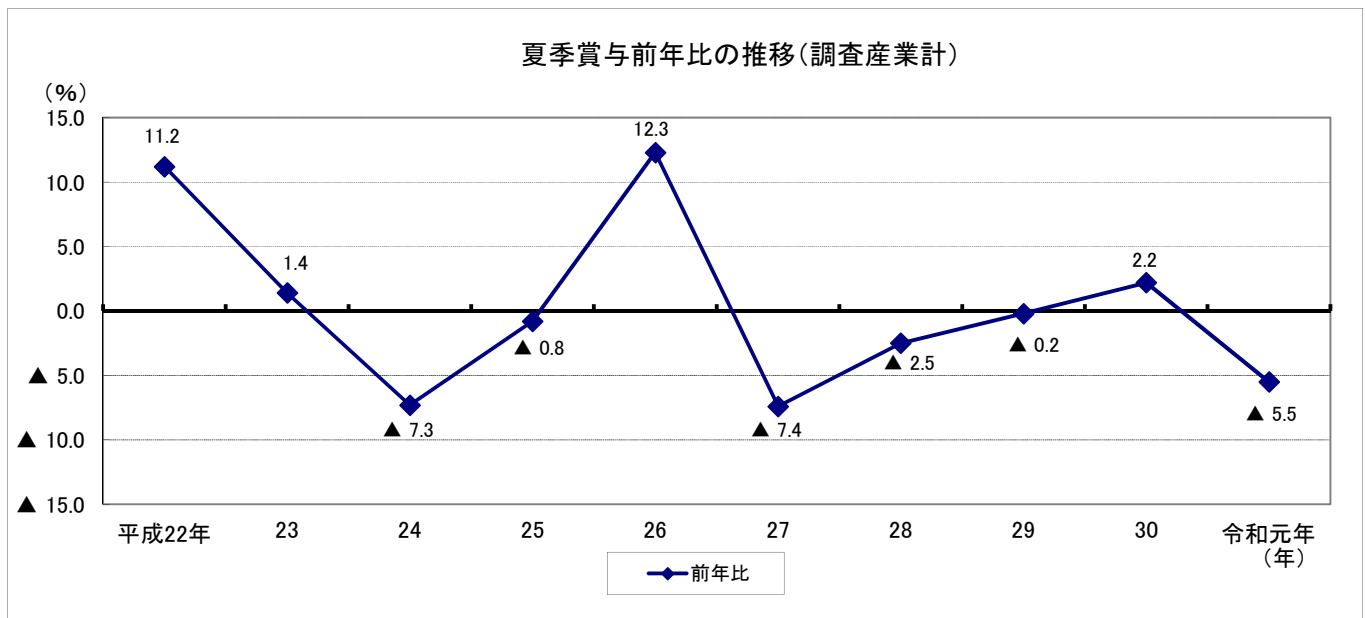

毎月勤労統計調査 令和元年8月分結果確報

当調査においては、本来「500人以上規模の事業所」については全数調査すべきところ、一部抽出調査を行い、かつ抽出調査を行う場合に行う必要がある統計的処理を平成16年から平成29年までの間行っておりませんでした。国民の皆さま、統計に関わる皆さまにご迷惑をおかけしたことをお詫び申し上げます。詳しくは、平成31年1月11日の公表資料に掲載しています。(https://www.mhlw.go.jp/stf/newpage_03207.html)

令和元年6月分速報から、「500人以上規模の事業所」について全数調査による値(※)に変更しましたのでご注意ください。詳細については39ページをご参照ください。なお、平成30年11月分確報から、掲載する数値を東京都の「500人以上規模の事業所」についても復元して再集計した値(再集計値)に変更しています。

※全数調査による値の前年同月比(差)は、令和元年6月分から令和2年5月分までは、前年同月の値として、抽出調査による値を用いますので、ご注意ください。

(前年同月と比較して)

- 現金給与総額は276,699円(0.1%減)となった。うち一般労働者が358,034円(0.5%増)、パートタイム労働者が99,315円(0.1%増)となり、パートタイム労働者比率が31.47%(0.57ポイント上昇)となった。
なお、一般労働者の所定内給与は313,513円(0.7%増)、パートタイム労働者の時間当たり給与は1,176円(3.3%増)となった。
- 共通事業所による現金給与総額は前年同月と同水準となった。
うち一般労働者が0.1%増、パートタイム労働者が0.7%減となった。
- 就業形態計の所定外労働時間は9.9時間(2.0%減)となった。
※平成31年1月に30人以上規模の事業所の標本の部分入替えを行いました。1月は入替え前後の両方の事業所を調べており、新旧事業所の結果を比較したところ、現金給与総額では-2,532円(-0.9%)、きまって支給する給与では-1,576円(-0.6%)の断層が生じています。
※平成30年に基準とする母集団労働者数(ベンチマーク)の更新を行ったため、平成30年においてはベンチマークの違いによる断層が発生していました。平成31年はベンチマーク更新を行わないため、ベンチマークの違いによる断層はありません。

(事業所規模5人以上、令和元年8月確報)

区分	就業形態計		一般労働者		パートタイム労働者	
	前年比(差)		前年比(差)		前年比(差)	
月間現金給与額						
現金給与総額	円	%	円	%	円	%
現金給与総額	276,699	-0.1	358,034	0.5	99,315	0.1
きまって支給する給与	264,098	0.2	340,216	0.8	98,092	0.2
所定内給与	244,786	0.1	313,513	0.7	94,898	0.4
(時間当たり給与)	—	—	—	—	1,176	3.3
所定外給与	19,312	0.1	26,703	1.0	3,194	-2.4
特別に支払われた給与	12,601	-4.8	17,818	-3.9	1,223	-8.5
実質賃金						
現金給与総額	—	-0.5	—	0.1	—	-0.2
きまって支給する給与	—	-0.1	—	0.5	—	-0.1
月間実労働時間数等						
総実労働時間	時間	%	時間	%	時間	%
総実労働時間	135.8	-3.0	159.9	-2.5	83.3	-2.9
所定内労働時間	125.9	-3.0	146.6	-2.8	80.7	-2.9
所定外労働時間	9.9	-2.0	13.3	0.0	2.6	-3.7
出勤日数	日	日	日	日	日	日
出勤日数	17.7	-0.5	19.2	-0.5	14.3	-0.4
常用雇用						
本調査期間末	千人	%	千人	%	千人	%
本調査期間末	50,980	1.9	34,935	1.1	16,044	3.8
パートタイム労働者比率	%	ポイント	%	ポイント	%	ポイント
パートタイム労働者比率	31.47	0.57	—	—	—	—

注1：令和元年6月分速報から、「500人以上規模の事業所」について全数調査による値に変更している。
 注2：平成30年11月分確報から、平成24年以降において東京都の「500人以上規模の事業所」についても再集計した値(再集計値)に変更しており、従来の公表値とは接続しないことに注意。
 注3：前年比(差)は、単位が%のものは前年同月比、ポイント又は日のものは前年同月差である。
 注4：今回の調査対象事業所数は30,886事業所、回答事業所数は24,540事業所、回収率は79.5%であった。
 注5：奈良県において判明した統計調査員による不適切な事務処理を行っていた調査票を除外して改めて集計したもの。事案の概要については、令和元年10月21日に公表された奈良県のホームページを参照。(http://www.pref.nara.jp/53834.htm)

統計表
第1表 月間現金給与額

(事業所規模5人以上、令和元年8月確報)

産 業	現金給与総額									
			きまって支給 する給与				所定外給与		特別に支払われ た給与	
	前年比		前年比		前年比		前年比		前年比	
	円	%	円	%	円	%	円	%	円	%
就業形態計										
調査産業計	276,699	-0.1	264,098	0.2	244,786	0.1	19,312	0.1	12,601	-4.8
鉱業、採石業等	347,850	1.8	319,503	7.0	292,058	6.3	27,445	14.8	28,347	-34.5
建設業	381,547	5.9	338,699	3.7	313,180	3.7	25,519	3.5	42,848	28.3
製造業	327,049	0.3	308,927	0.4	278,242	1.0	30,685	-4.8	18,122	-0.4
電気・ガス業	439,860	-0.1	433,062	0.3	383,082	1.5	49,980	-8.4	6,798	-21.4
情報通信業	395,633	0.5	386,119	0.6	352,584	-0.3	33,535	11.7	9,514	-6.9
運輸業、郵便業	315,351	1.3	299,645	0.4	256,391	0.2	43,254	1.7	15,706	20.8
卸売業、小売業	246,965	-1.9	234,726	-0.7	222,173	-1.0	12,553	6.9	12,239	-21.2
金融業、保険業	385,119	2.8	372,144	1.5	347,099	0.6	25,045	14.6	12,975	64.5
不動産・物品賃貸業	295,587	-1.1	279,008	-0.1	261,577	-0.4	17,431	5.0	16,579	-13.9
学術研究等	399,932	0.8	377,336	2.1	352,539	2.5	24,797	-3.5	22,596	-16.8
飲食サービス業等	122,526	-1.0	118,664	-1.2	110,839	-1.6	7,825	5.3	3,862	7.4
生活関連サービス等	196,380	-0.3	188,874	1.3	179,171	1.3	9,703	0.9	7,506	-29.1
教育、学習支援業	295,660	0.0	289,011	-1.3	283,771	-0.9	5,240	-20.0	6,649	153.5
医療、福祉	258,521	-1.1	252,867	0.4	238,651	0.5	14,216	-0.3	5,654	-40.4
複合サービス事業	298,678	-4.6	294,371	-2.0	279,274	-1.5	15,097	-11.0	4,307	-65.4
その他のサービス業	232,975	0.4	225,397	1.2	208,021	1.2	17,376	0.4	7,578	-17.4
一般労働者										
調査産業計	358,034	0.5	340,216	0.8	313,513	0.7	26,703	1.0	17,818	-3.9
鉱業、採石業等	356,588	1.4	327,287	6.6	298,901	6.0	28,386	14.4	29,301	-34.4
建設業	396,771	5.5	351,846	3.3	324,991	3.3	26,855	2.8	44,925	27.3
製造業	359,390	0.7	338,909	0.6	304,437	1.3	34,472	-4.4	20,481	0.3
電気・ガス業	456,627	0.2	449,519	0.7	396,859	1.9	52,660	-7.8	7,108	-21.6
情報通信業	413,590	0.6	403,569	0.9	368,078	-0.1	35,491	11.9	10,021	-6.2
運輸業、郵便業	359,052	1.5	340,192	0.7	289,512	0.3	50,680	2.0	18,860	20.4
卸売業、小売業	365,260	-1.2	344,401	0.3	323,873	-0.3	20,528	9.5	20,859	-20.8
金融業、保険業	415,341	2.3	401,205	1.0	373,350	0.1	27,855	14.0	14,136	63.6
不動産・物品賃貸業	362,914	-0.8	341,310	0.2	318,940	-0.2	22,370	7.5	21,604	-14.9
学術研究等	431,311	1.2	406,189	2.5	378,715	2.9	27,474	-2.5	25,122	-16.1
飲食サービス業等	281,039	1.6	265,029	0.7	240,336	0.1	24,693	7.4	16,010	18.2
生活関連サービス等	298,790	0.6	285,065	2.8	268,646	2.9	16,419	1.0	13,725	-31.0
教育、学習支援業	397,188	0.5	387,520	-1.0	380,265	-0.4	7,255	-20.0	9,668	158.8
医療、福祉	325,407	-0.8	317,712	0.9	297,843	0.9	19,869	0.6	7,695	-40.7
複合サービス事業	332,834	-5.0	327,622	-2.4	310,862	-1.6	16,760	-12.8	5,212	-65.1
その他のサービス業	289,151	0.1	278,584	0.9	255,427	1.0	23,157	0.2	10,567	-17.7
パートタイム労働者										
調査産業計	99,315	0.1	98,092	0.2	94,898	0.4	3,194	-2.4	1,223	-8.5
製造業	115,122	0.4	112,457	0.8	106,588	1.4	5,869	-8.7	2,665	-13.0
卸売業、小売業	99,528	3.2	98,033	3.1	95,420	3.0	2,613	2.8	1,495	13.5
飲食サービス業等	78,060	-1.8	77,606	-1.4	74,512	-1.7	3,094	5.9	454	-36.1
教育、学習支援業	85,334	3.3	84,940	3.2	83,874	3.4	1,066	-7.9	394	64.9
医療、福祉	116,893	-0.1	115,559	0.4	113,314	0.6	2,245	-4.3	1,334	-30.2
その他のサービス業	105,094	-2.2	104,321	-1.8	100,105	-1.5	4,216	-8.4	773	-32.9

注1：令和元年6月分速報から、「500人以上規模の事業所」について全数調査による値に変更している。

注2：平成30年11月分確報から、平成24年以降において東京都の「500人以上規模の事業所」についても再集計した値（再集計値）に変更しており、従来の公表値とは接続しないことに注意。

注3：パートタイム労働者については、労働者数が概ね100万人を超える産業を表章している。

第2表 月間実労働時間及び出勤日数

(事業所規模5人以上、令和元年8月確報)

産 業	総実労働時間						出 勤 日 数	
	前年比		所定内労働時間		所定外労働時間		前年差	
			時間	%	時間	%		
就業形態計	時間	%	時間	%	時間	%	日	日
調査産業計	135.8	-3.0	125.9	-3.0	9.9	-2.0	17.7	-0.5
鉱業、採石業等	162.8	5.1	147.8	4.3	15.0	13.7	19.8	0.7
建設業	159.6	-2.2	145.8	-2.9	13.8	6.1	19.5	-0.5
製造業	152.2	-1.9	138.0	-1.4	14.2	-6.5	18.3	-0.2
電気・ガス業	152.4	-6.0	139.0	-6.2	13.4	-5.0	18.5	-1.0
情報通信業	153.5	-2.6	139.1	-4.0	14.4	14.3	18.4	-0.7
運輸業、郵便業	165.7	-1.6	142.9	-1.8	22.8	0.0	19.4	-0.4
卸売業、小売業	131.2	-1.9	123.7	-2.1	7.5	1.3	18.0	-0.4
金融業、保険業	146.9	-3.6	135.4	-4.7	11.5	11.6	18.6	-0.9
不動産・物品賃貸業	143.4	-2.3	132.9	-2.6	10.5	1.1	18.2	-0.5
学術研究等	147.8	-5.0	135.5	-4.8	12.3	-6.9	18.0	-0.9
飲食サービス業等	97.7	-4.1	91.5	-4.4	6.2	1.6	14.9	-0.6
生活関連サービス等	126.5	-2.6	119.5	-2.8	7.0	1.5	17.4	-0.5
教育、学習支援業	98.9	-6.8	94.1	-6.8	4.8	-7.7	13.6	-0.8
医療、福祉	133.1	-2.9	128.0	-3.0	5.1	0.0	17.9	-0.5
複合サービス事業	146.0	-6.5	139.6	-5.8	6.4	-17.9	18.8	-1.0
その他のサービス業	138.1	-3.3	128.2	-3.2	9.9	-4.8	18.1	-0.7
一般労働者	時間	%	時間	%	時間	%	日	日
調査産業計	159.9	-2.5	146.6	-2.8	13.3	0.0	19.2	-0.5
鉱業、採石業等	165.1	4.8	149.6	4.1	15.5	13.1	19.9	0.6
建設業	163.9	-2.5	149.4	-3.2	14.5	5.8	19.8	-0.5
製造業	159.3	-1.9	143.6	-1.3	15.7	-6.6	18.6	-0.2
電気・ガス業	155.4	-6.1	141.3	-6.2	14.1	-4.0	18.7	-1.0
情報通信業	158.0	-2.3	142.8	-3.8	15.2	14.3	18.8	-0.6
運輸業、郵便業	180.7	-1.0	154.2	-1.3	26.5	0.3	20.2	-0.3
卸売業、小売業	162.3	-1.6	150.9	-2.0	11.4	2.7	19.5	-0.5
金融業、保険業	152.1	-4.0	139.5	-5.1	12.6	10.5	18.9	-0.9
不動産・物品賃貸業	162.1	-2.0	148.8	-2.4	13.3	3.1	19.4	-0.6
学術研究等	155.1	-4.7	141.6	-4.6	13.5	-6.3	18.6	-0.8
飲食サービス業等	182.1	-2.0	164.9	-2.1	17.2	-0.5	21.4	-0.4
生活関連サービス等	170.3	-0.7	159.2	-0.8	11.1	0.9	20.7	-0.4
教育、学習支援業	124.3	-7.2	117.5	-7.2	6.8	-6.8	16.1	-1.0
医療、福祉	158.8	-2.7	151.9	-2.9	6.9	0.0	19.9	-0.5
複合サービス事業	152.6	-7.0	146.0	-6.4	6.6	-19.5	19.0	-1.2
その他のサービス業	159.6	-3.3	146.5	-3.3	13.1	-3.7	19.2	-0.7
パートタイム労働者	時間	%	時間	%	時間	%	日	日
調査産業計	83.3	-2.9	80.7	-2.9	2.6	-3.7	14.3	-0.4
製造業	106.0	-1.5	101.5	-1.3	4.5	-6.3	16.3	-0.3
卸売業、小売業	92.5	-0.3	89.9	-0.3	2.6	0.0	16.0	-0.2
飲食サービス業等	74.1	-4.4	70.9	-5.0	3.2	10.3	13.1	-0.5
教育、学習支援業	46.4	-0.2	45.7	0.0	0.7	-12.5	8.6	-0.1
医療、福祉	78.6	-1.7	77.5	-1.6	1.1	-8.3	13.7	-0.4
その他のサービス業	89.2	-5.2	86.4	-4.9	2.8	-15.2	15.5	-0.8

注1：令和元年6月分速報から、「500人以上規模の事業所」について全数調査による値に変更している。

注2：平成30年11月分確報から、平成24年以降において東京都の「500人以上規模の事業所」についても再集計した値（再集計値）に変更しており、従来の公表値とは接続しないことに注意。

注3：パートタイム労働者については、労働者数が概ね100万人を超える産業を表章している。

第3表 常用雇用及び労働異動率

(事業所規模5人以上、令和元年8月確報)

産 業	労働者総数				入 職 率		離 職 率	
	前年比		パートタイム労働者比率		前年差		前年差	
			%	ポイント				
就業形態計	千人	%	%	ポイント	%	ポイント	%	ポイント
調査産業計	50,980	1.9	31.47	0.57	1.76	0.05	1.80	0.01
鉱業、採石業等	13	0.7	3.41	0.31	0.33	-0.82	1.00	-0.16
建設業	2,770	3.2	5.36	-0.82	1.18	0.27	0.91	-0.26
製造業	8,098	1.0	13.24	0.39	0.89	-0.07	1.06	-0.04
電気・ガス業	253	-2.7	5.29	0.59	1.22	0.38	1.09	-0.29
情報通信業	1,554	1.1	6.09	0.12	0.98	-0.14	1.10	-0.42
運輸業、郵便業	3,149	1.3	18.00	0.07	1.62	0.15	1.53	-0.17
卸売業、小売業	9,500	1.3	44.60	1.34	1.75	0.04	1.71	-0.01
金融業、保険業	1,390	0.3	11.12	-0.51	1.22	0.01	1.54	0.31
不動産・物品賃貸業	774	0.4	25.58	0.83	1.25	-0.81	1.65	-0.09
学術研究等	1,482	2.3	10.82	0.92	1.04	0.02	0.99	-0.14
飲食サービス業等	4,689	5.7	78.15	0.50	4.68	0.23	4.14	0.33
生活関連サービス等	1,709	2.5	49.85	-0.76	2.83	0.26	2.44	-0.21
教育、学習支援業	3,265	0.9	32.28	0.78	1.33	0.05	2.19	-0.06
医療、福祉	7,579	2.1	32.12	0.49	1.39	0.06	1.61	0.22
複合サービス事業	440	-7.4	17.43	-0.10	0.66	-0.05	0.75	-0.20
その他のサービス業	4,315	3.0	30.51	-0.82	2.31	-0.07	2.20	-0.02
一般労働者	千人	%	%	ポイント	%	ポイント	%	ポイント
調査産業計	34,935	1.1	-	-	1.02	0.01	1.16	-0.03
鉱業、採石業等	12	0.2	-	-	0.33	-0.84	1.02	0.56
建設業	2,622	4.0	-	-	1.12	0.31	0.84	-0.18
製造業	7,026	0.5	-	-	0.71	-0.11	0.88	-0.02
電気・ガス業	240	-3.4	-	-	1.19	0.46	1.07	-0.27
情報通信業	1,460	1.1	-	-	0.85	-0.06	0.99	-0.42
運輸業、郵便業	2,582	1.0	-	-	1.38	0.18	1.24	-0.24
卸売業、小売業	5,263	-1.0	-	-	0.91	-0.04	1.22	-0.05
金融業、保険業	1,235	1.0	-	-	1.18	-0.01	1.49	0.25
不動産・物品賃貸業	576	-0.7	-	-	1.03	-0.72	1.40	0.12
学術研究等	1,321	1.2	-	-	0.68	-0.12	0.79	-0.08
飲食サービス業等	1,024	3.4	-	-	2.16	0.43	2.26	0.01
生活関連サービス等	857	4.1	-	-	1.19	0.19	1.94	0.13
教育、学習支援業	2,211	-0.3	-	-	0.51	-0.04	0.61	0.04
医療、福祉	5,145	1.4	-	-	0.89	0.09	1.23	0.13
複合サービス事業	363	-7.4	-	-	0.54	0.02	0.61	-0.04
その他のサービス業	2,998	4.3	-	-	1.94	-0.11	1.77	-0.06
パートタイム労働者	千人	%	%	ポイント	%	ポイント	%	ポイント
調査産業計	16,044	3.8	-	-	3.39	0.09	3.19	0.07
鉱業、採石業等	0	10.6	-	-	0.23	-0.31	0.46	-16.18
建設業	148	-10.6	-	-	2.13	-0.26	-2.06	-1.45
製造業	1,072	4.1	-	-	2.06	0.15	2.23	-0.23
電気・ガス業	13	9.5	-	-	1.85	-1.21	1.57	-0.56
情報通信業	95	3.2	-	-	3.03	-1.44	2.78	-0.46
運輸業、郵便業	567	1.6	-	-	2.73	-0.02	2.82	0.13
卸売業、小売業	4,237	4.6	-	-	2.79	0.07	2.33	0.01
金融業、保険業	154	-4.1	-	-	1.55	0.15	1.87	0.68
不動産・物品賃貸業	198	3.7	-	-	1.89	-1.10	2.40	-0.73
学術研究等	160	11.8	-	-	4.00	0.96	2.63	-0.88
飲食サービス業等	3,664	6.3	-	-	5.39	0.14	4.67	0.41
生活関連サービス等	852	1.0	-	-	4.52	0.39	2.95	-0.53
教育、学習支援業	1,054	3.4	-	-	2.99	0.17	5.43	-0.37
医療、福祉	2,434	3.7	-	-	2.43	-0.05	2.40	0.37
複合サービス事業	77	-8.0	-	-	1.19	-0.41	1.36	-0.99
その他のサービス業	1,317	0.3	-	-	3.15	0.05	3.18	0.08

注1：令和元年6月分速報から、「500人以上規模の事業所」について全数調査による値に変更している。

注2：平成30年11月分確報から、平成24年以降において東京都の「500人以上規模の事業所」についても再集計した値（再集計値）に変更しており、従来の公表値とは接続しないことに注意。

注3：パートタイム労働者については、労働者数が概ね100万人を超える産業を表章している。

時系列表第1表 賃金指数

(事業所規模5人以上)

(平成27年平均=100)

年月	調査産業計						製造業	卸売業、 小売業	医療、福 祉	
	一般労働者		パートタイム労働者		前年比	前年比				前年比
	前年比	前年比	前年比	前年比						
%		%		%	%	%	%			
現金給与総額										
平成27年	100.0	0.1	100.0	0.5	100.0	0.5	0.4	-0.2	0.2	
28年	100.7	0.6	101.0	1.0	99.8	-0.2	0.7	1.9	0.8	
29年	101.1	0.4	101.5	0.5	100.6	0.8	1.5	0.5	1.5	
30年	102.5	1.4	103.1	1.6	101.9	1.3	1.8	3.8	-1.8	
30年7月	119.9	1.4	121.9	1.7	105.7	0.9	1.7	1.0	-4.0	
8月	87.8	0.6	86.8	0.6	101.3	2.1	1.4	4.5	-0.7	
9月	85.8	0.7	84.8	1.0	99.3	0.4	-0.1	3.7	-2.0	
10月	86.3	1.1	85.5	1.3	99.9	1.9	1.1	3.3	-1.5	
11月	90.4	1.7	89.8	1.8	102.2	2.9	3.3	4.9	-1.3	
12月	179.3	1.5	188.5	1.9	111.9	0.5	2.0	4.2	-2.5	
31年1月	86.3	-0.6	86.4	0.3	97.0	-0.5	-0.5	-2.2	-1.5	
2月	83.9	-0.7	83.7	0.0	97.2	0.8	-0.1	-1.0	-0.4	
3月	89.2	-1.3	89.4	-0.6	99.6	0.2	0.5	-3.1	-1.9	
4月	87.7	-0.3	87.1	0.3	101.0	-0.6	-0.1	-0.9	0.1	
令和元年5月	87.2	-0.5	86.6	0.3	99.0	-1.5	3.2	-2.0	-0.8	
6月	143.2	0.4	148.4	1.3	106.4	-0.7	-1.4	-3.6	2.6	
7月	118.7	-1.0	121.3	-0.5	106.0	0.3	-0.8	2.2	0.3	
8月	87.7	-0.1	87.2	0.5	101.4	0.1	0.3	-1.9	-1.1	
きまって支給する給与										
平成27年	100.0	0.3	100.0	0.6	100.0	0.5	0.4	-0.1	0.9	
28年	100.2	0.2	100.5	0.5	99.8	-0.2	0.5	1.0	0.7	
29年	100.7	0.5	101.0	0.5	100.7	0.9	1.1	1.0	1.3	
30年	101.6	0.9	102.0	1.0	101.9	1.2	1.4	2.6	-1.4	
30年7月	101.8	0.8	102.1	1.0	102.9	1.1	1.3	2.6	-2.0	
8月	101.2	1.0	101.5	1.0	102.5	2.1	1.1	4.0	-0.9	
9月	101.2	0.4	101.8	0.8	101.3	0.4	1.1	2.4	-1.8	
10月	102.0	1.1	102.7	1.3	101.9	1.9	1.4	2.8	-1.1	
11月	102.2	1.3	102.8	1.4	103.8	2.9	1.8	2.9	-1.4	
12月	101.8	0.6	102.6	0.8	102.9	0.5	0.9	2.2	-1.6	
31年1月	99.6	-0.6	101.2	0.3	98.5	-0.5	-0.1	-1.5	-0.4	
2月	100.2	-0.2	101.9	0.7	99.2	0.8	0.0	-0.5	0.1	
3月	101.0	-0.7	102.6	0.3	100.3	-0.2	0.0	-1.3	-0.3	
4月	102.4	-0.3	103.5	0.7	102.8	-0.5	0.0	-0.3	-0.3	
令和元年5月	100.9	-0.4	101.6	0.4	100.8	-1.6	-0.2	-0.5	-0.7	
6月	101.9	-0.2	102.5	0.6	103.3	-1.1	0.0	-0.6	-0.5	
7月	101.8	0.0	102.7	0.6	103.3	0.4	0.3	-0.6	0.8	
8月	101.4	0.2	102.3	0.8	102.7	0.2	0.4	-0.7	0.4	
所定内給与										
平成27年	100.0	0.3	100.0	0.6	100.0	0.5	0.1	-0.1	1.2	
28年	100.3	0.3	100.6	0.6	99.8	-0.2	0.6	0.7	0.7	
29年	100.8	0.5	101.0	0.4	100.8	1.0	0.9	1.0	1.3	
30年	101.6	0.8	102.0	1.0	102.2	1.4	1.3	2.8	-1.4	
30年7月	102.0	0.7	102.3	1.0	103.2	1.1	1.1	2.7	-1.9	
8月	101.5	1.0	101.8	1.1	102.7	2.1	1.2	4.0	-0.9	
9月	101.6	0.5	102.1	0.8	101.6	0.3	1.0	2.6	-1.8	
10月	102.0	1.1	102.7	1.4	102.2	1.9	1.2	3.1	-1.1	
11月	102.0	1.3	102.5	1.4	104.2	3.0	1.6	2.9	-1.4	
12月	101.7	0.7	102.5	1.0	102.9	0.5	1.1	2.3	-1.6	
31年1月	99.8	-0.6	101.4	0.4	98.6	-0.4	0.4	-1.6	-0.6	
2月	100.3	-0.1	101.9	0.7	99.6	0.9	0.5	-0.7	0.0	
3月	100.9	-0.6	102.4	0.3	100.6	0.0	0.6	-1.4	-0.3	
4月	102.3	-0.1	103.3	0.8	103.1	-0.4	0.7	-0.3	-0.2	
令和元年5月	101.0	-0.6	101.6	0.2	101.0	-1.6	0.4	-0.8	-1.1	
6月	102.1	-0.1	102.7	0.7	103.8	-0.9	0.8	-0.7	-0.7	
7月	102.1	0.1	102.8	0.5	103.8	0.6	1.1	-1.0	0.8	
8月	101.6	0.1	102.5	0.7	103.1	0.4	1.0	-1.0	0.5	

注1：令和元年6月分速報から、「500人以上規模の事業所」について全数調査による値に変更している。
 注2：平成30年11月分確報から、平成24年以降において東京都の「500人以上規模の事業所」についても再集計した値(再集計値)に変更しており、従来の公表値とは接続しないことに注意。

時系列表第2表 労働時間指数

(事業所規模5人以上)

(平成27年平均=100)

年月	調査産業計			パートタイム労働者			製造業	卸売業、 小売業	医療、福 祉
	前年比	一般労働者		前年比	パートタイム労働者				
	%	%		%	%		%	%	%
総実労働時間									
平成27年	100.0	-0.3	100.0	0.1	100.0	-1.0	0.3	-0.3	0.1
28年	99.5	-0.6	99.9	-0.1	98.3	-1.7	-0.3	-0.3	0.0
29年	99.3	-0.2	99.9	0.0	96.9	-1.4	0.4	-0.8	0.0
30年	98.5	-0.8	99.3	-0.6	96.0	-0.9	0.0	-0.6	-0.4
30年7月	100.6	-0.4	101.7	0.0	97.0	-1.0	-0.2	-0.2	-0.2
8月	96.9	0.4	97.2	0.8	96.4	-0.6	0.5	0.4	1.3
9月	96.3	-3.3	96.9	-3.3	94.8	-2.3	-2.4	-2.5	-3.3
10月	99.7	-0.4	101.0	-0.1	95.6	-0.4	-0.1	-1.0	0.4
11月	102.1	1.3	103.7	1.6	97.2	0.5	2.2	0.9	1.1
12月	97.6	-2.2	98.6	-2.1	96.0	-1.6	-1.7	-1.5	-1.9
31年1月	90.2	-2.6	90.9	-1.8	90.6	-2.7	-2.5	-3.1	-2.6
2月	95.4	-0.8	97.2	0.0	91.7	-1.7	-0.5	-0.4	-1.9
3月	96.1	-2.7	97.8	-1.9	93.1	-2.7	-2.3	-2.1	-3.0
4月	99.3	-1.8	100.8	-1.2	95.6	-2.0	-1.7	-1.9	-1.4
令和元年5月	93.1	-4.4	93.7	-4.0	92.8	-3.7	-3.8	-3.4	-5.2
6月	98.8	-3.3	100.1	-2.9	94.8	-3.7	-3.5	-2.8	-4.2
7月	99.8	-0.8	101.5	-0.2	94.7	-2.4	-0.9	-1.7	-0.1
8月	94.0	-3.0	94.8	-2.5	93.6	-2.9	-1.9	-1.9	-2.9
所定内労働時間									
平成27年	100.0	-0.3	100.0	0.0	100.0	-0.8	0.2	-0.2	0.2
28年	99.6	-0.4	100.0	0.0	98.4	-1.7	0.0	-0.5	0.0
29年	99.2	-0.4	99.9	-0.1	97.1	-1.3	0.2	-0.7	-0.1
30年	98.4	-0.8	99.3	-0.6	96.1	-1.0	-0.2	-0.8	-0.4
30年7月	100.8	-0.3	102.1	0.1	97.2	-0.9	-0.3	-0.4	-0.2
8月	97.2	0.6	97.8	1.0	96.5	-0.5	0.6	0.4	1.3
9月	96.3	-3.3	97.0	-3.3	95.1	-2.2	-2.6	-2.5	-3.2
10月	99.6	-0.3	101.0	-0.1	95.9	-0.4	-0.2	-1.1	0.4
11月	102.1	1.6	103.8	2.0	97.6	0.6	2.4	1.0	1.3
12月	97.4	-2.0	98.4	-2.0	95.9	-1.7	-1.8	-1.5	-1.9
31年1月	90.0	-2.6	90.7	-1.9	90.5	-2.8	-2.1	-3.3	-2.5
2月	95.2	-0.8	97.0	0.0	92.0	-1.6	0.1	-0.5	-1.9
3月	95.8	-2.6	97.5	-1.9	93.3	-2.6	-1.7	-2.1	-3.0
4月	99.1	-1.8	100.6	-1.2	95.7	-2.1	-1.3	-2.0	-1.5
令和元年5月	93.0	-4.5	93.5	-4.3	92.9	-3.8	-3.5	-3.6	-5.5
6月	99.0	-3.4	100.5	-2.9	95.2	-3.5	-3.0	-2.9	-4.3
7月	100.1	-0.7	101.9	-0.2	95.1	-2.2	-0.3	-1.6	-0.2
8月	94.3	-3.0	95.1	-2.8	93.7	-2.9	-1.4	-2.1	-3.0
所定外労働時間									
平成27年	100.0	-1.0	100.0	-0.1	100.0	-4.9	0.1	-0.9	-2.7
28年	98.5	-1.5	98.8	-1.3	97.1	-2.9	-1.7	2.5	0.3
29年	99.6	1.1	100.7	1.9	92.3	-4.9	3.1	-0.3	1.6
30年	98.1	-1.5	99.5	-1.2	90.2	-2.3	1.5	1.0	-0.6
30年7月	96.4	-1.8	97.9	-1.4	89.7	-3.7	0.7	2.7	-1.9
8月	91.8	-1.9	91.7	-2.2	93.1	-3.6	-0.6	0.0	0.0
9月	95.5	-3.6	96.6	-3.4	86.2	-3.9	-0.6	-2.8	-3.8
10月	100.0	-0.9	102.1	0.0	86.2	0.0	1.1	0.0	1.9
11月	100.9	-2.6	103.4	-2.0	86.2	-3.9	1.2	-1.3	0.0
12月	99.1	-4.3	101.4	-3.2	96.6	-3.4	-1.7	-1.3	-3.7
31年1月	92.7	-1.9	94.5	-0.7	93.1	0.0	-5.2	0.0	-3.7
2月	97.3	-0.9	100.0	0.0	82.8	-3.9	-5.9	1.4	-1.9
3月	99.1	-3.5	102.1	-1.9	89.7	-3.7	-7.5	0.0	-1.8
4月	100.9	-1.8	103.4	-0.7	93.1	0.0	-5.9	-1.3	0.0
令和元年5月	94.5	-2.9	96.6	-1.3	89.7	0.0	-6.5	0.0	1.9
6月	95.5	-2.7	97.2	-2.1	82.8	-7.7	-8.1	-2.6	1.9
7月	95.5	-0.9	97.9	0.0	82.8	-7.7	-6.8	-2.6	1.9
8月	90.0	-2.0	91.7	0.0	89.7	-3.7	-6.5	1.3	0.0

注1：令和元年6月分速報から、「500人以上規模の事業所」について全数調査による値に変更している。

注2：平成30年11月分確報から、平成24年以降において東京都の「500人以上規模の事業所」についても再集計した値(再集計値)に変更しており、従来の公表値とは接続しないことに注意。

時系列表第3表 常用雇用指数

(事業所規模5人以上)

(平成27年平均=100)

年月	調査産業計						製造業	卸売業、 小売業	医療、 福祉	
	一般労働者		パートタイム労働者		前年比	前年比				前年比
	前年比	前年比	前年比	前年比						
	%	%	%	%	%	%	%	%		
平成27年	100.0	2.1	100.0	1.0	100.0	4.5	0.4	1.0	3.3	
28年	102.0	2.1	101.8	1.8	102.7	2.7	0.4	1.3	3.0	
29年	104.7	2.5	104.3	2.5	105.4	2.7	0.7	1.5	2.5	
30年	105.8	1.1	104.9	0.6	107.9	2.4	0.4	1.3	-0.8	
30年7月	106.3	0.9	105.4	0.3	108.5	2.6	0.5	1.2	-0.8	
8月	106.3	0.9	105.3	0.4	108.5	2.6	0.6	1.2	-0.8	
9月	106.2	0.8	105.2	0.2	108.6	2.3	0.5	0.9	-0.8	
10月	106.4	0.7	105.0	0.0	109.5	2.4	0.4	0.8	-0.8	
11月	106.6	0.7	105.2	0.1	110.0	2.2	0.4	0.7	-1.0	
12月	106.9	0.8	105.2	0.2	110.9	2.5	0.6	0.9	-0.7	
31年1月	106.9	2.0	104.5	0.6	112.3	5.2	1.3	0.5	2.5	
2月	106.8	2.0	104.3	0.6	112.4	5.0	1.4	0.7	2.5	
3月	106.1	1.9	103.8	0.4	111.3	5.1	1.1	0.8	2.5	
4月	107.4	1.8	106.2	0.8	110.3	4.2	1.2	0.9	2.4	
令和元年5月	107.7	1.6	106.4	0.7	110.8	4.0	1.1	1.0	2.3	
6月	108.1	1.8	106.5	0.8	111.8	4.2	1.1	1.1	2.2	
7月	108.4	2.0	106.6	1.1	112.5	3.7	1.0	1.3	2.3	
8月	108.3	1.9	106.5	1.1	112.6	3.8	1.0	1.3	2.1	

注1：令和元年6月分速報から、「500人以上規模の事業所」について全数調査による値に変更している。

注2：平成30年11月分確報から、平成24年以降において東京都の「500人以上規模の事業所」についても再集計した値(再集計値)に変更しており、従来の公表値とは接続しないことに注意。

時系列表第4表

パートタイム労働者比率

(事業所規模5人以上)

年月	パートタイム労働者 比率	
	前年差	
	%	ポイント
平成27年	30.41	0.74
28年	30.63	0.22
29年	30.69	0.06
30年	30.88	0.19
30年7月	30.90	0.30
8月	30.90	0.25
9月	30.97	0.27
10月	31.18	0.35
11月	31.22	0.29
12月	31.41	0.30
31年1月	31.81	0.96
2月	31.89	0.95
3月	31.76	0.97
4月	31.09	0.70
令和元年5月	31.14	0.70
6月	31.31	0.71
7月	31.44	0.54
8月	31.47	0.57

注：時系列表第3表の注1、2を参照。

時系列表第5表

労働異動率

(事業所規模5人以上)

年月	入職率		離職率	
	前年差		前年差	
	%	ポイント	%	ポイント
平成27年	2.14	0.09	2.03	0.05
28年	2.15	0.01	2.04	0.01
29年	2.15	0.00	2.04	0.00
30年	2.11	-0.04	2.02	-0.02
30年7月	1.86	0.03	1.80	0.07
8月	1.71	-0.01	1.79	-0.14
9月	1.73	-0.13	1.83	0.03
10月	2.08	-0.02	1.98	0.03
11月	1.73	-0.03	1.55	0.00
12月	1.60	0.03	1.41	-0.11
31年1月	1.46	0.13	1.69	0.11
2月	1.74	0.15	1.85	0.10
3月	1.90	0.06	2.48	0.03
4月	5.58	-0.01	4.37	0.08
令和元年5月	2.32	-0.04	2.11	-0.02
6月	1.99	0.13	1.75	0.05
7月	1.93	0.07	1.81	0.01
8月	1.76	0.05	1.80	0.01

注：時系列表第3表の注1、2を参照。

時系列表第6表
実質賃金指数

(事業所規模5人以上) (平成27年平均=100)

年月	現金給与総額		きまって支給する給与	
	前年比	%	前年比	%
平成27年	100.0	-0.8	100.0	-0.7
28年	100.8	0.8	100.3	0.4
29年	100.6	-0.2	100.2	-0.1
30年	100.8	0.2	99.9	-0.3
30年7月	118.4	0.3	100.5	-0.3
8月	86.1	-0.9	99.2	-0.5
9月	84.0	-0.6	99.0	-1.0
10月	84.2	-0.6	99.5	-0.6
11月	88.5	0.8	100.0	0.3
12月	176.0	1.1	99.9	0.2
31年1月	84.7	-0.7	97.7	-0.8
2月	82.3	-1.0	98.3	-0.4
3月	87.5	-1.9	99.1	-1.3
4月	85.8	-1.4	100.2	-1.3
令和元年5月	85.3	-1.3	98.7	-1.2
6月	140.3	-0.5	99.8	-1.1
7月	116.4	-1.7	99.8	-0.7
8月	85.7	-0.5	99.1	-0.1

注1: 時系列表第8表の注1、2を参照。
注2: 実質賃金は、名目賃金指数を消費者物価指数(持家の帰属家賃を除く総合)で除して算出している。

時系列表第7表
時間当たり給与(パートタイム労働者)

(事業所規模5人以上)

年月	時間当たり給与	
	円	%
平成27年	1,069	1.4
28年	1,085	1.5
29年	1,111	2.4
30年	1,136	2.3
30年7月	1,135	2.0
8月	1,138	2.6
9月	1,143	2.6
10月	1,140	2.3
11月	1,142	2.3
12月	1,147	2.2
31年1月	1,165	2.6
2月	1,157	2.5
3月	1,153	2.7
4月	1,152	1.9
令和元年5月	1,162	2.4
6月	1,165	2.7
7月	1,167	2.8
8月	1,176	3.3

注1: 時系列表第8表の注1、2を参照。
注2: 時間当たり給与は、所定内給与を所定内労働時間で除して算出している。

時系列表第8表 季節調整済指数

(事業所規模5人以上) (平成27年平均=100)

年月	現金給与総額		きまって支給する給与		総実労働時間		所定外労働時間		製造業		常用雇用	
	前年比	%	前年比	%	前年比	%	前年比	%	前年比	%	前年比	%
平成29年9月	101.4	0.1	101.0	0.3	99.5	0.8	100.4	1.4	102.0	1.0	105.3	0.3
10月	101.2	-0.2	100.7	-0.3	99.3	-0.2	99.5	-0.9	102.5	0.5	105.5	0.2
11月	101.6	0.4	100.9	0.2	99.4	0.1	100.2	0.7	102.5	0.0	105.7	0.2
12月	101.6	0.0	101.1	0.2	99.9	0.5	99.4	-0.8	102.9	0.4	105.8	0.1
30年1月	101.6	0.0	101.3	0.2	98.8	-1.1	97.5	-1.9	103.0	0.1	105.1	-0.7
2月	101.7	0.1	101.0	-0.3	97.7	-1.1	98.9	1.4	103.5	0.5	105.4	0.3
3月	102.6	0.9	101.4	-0.4	98.3	0.6	98.9	0.0	104.1	0.6	105.4	0.0
4月	101.2	-1.4	101.3	-0.1	97.9	-0.4	98.5	-0.4	103.9	-0.2	105.5	0.1
5月	102.4	1.2	101.6	0.3	99.3	1.4	100.7	2.2	103.8	-0.1	105.8	0.3
6月	103.7	1.3	101.6	0.0	98.5	-0.8	100.3	-0.4	103.1	-0.7	105.7	-0.1
7月	102.4	-1.3	101.5	-0.1	98.4	-0.1	97.5	-2.8	101.7	-1.4	105.8	0.1
8月	101.9	-0.5	101.7	0.2	99.1	0.7	97.1	-0.4	100.5	-1.2	106.0	0.2
9月	102.2	0.3	101.4	-0.3	96.2	-2.9	96.7	-0.4	101.4	0.9	106.1	0.1
10月	102.3	0.1	101.8	0.4	99.0	2.9	98.7	2.1	103.6	2.2	106.2	0.1
11月	103.3	1.0	102.2	0.4	100.6	1.6	97.4	-1.3	103.7	0.1	106.4	0.2
12月	103.1	-0.2	101.7	-0.5	97.6	-3.0	95.2	-2.3	101.2	-2.4	106.6	0.2
31年1月	101.0	-2.0	100.7	-1.0	96.3	-1.3	95.7	0.5	97.6	-3.6	107.2	0.6
2月	101.0	0.0	100.8	0.1	96.8	0.5	98.0	2.4	97.4	-0.2	107.5	0.3
3月	101.2	0.2	100.7	-0.1	95.6	-1.2	95.5	-2.6	96.2	-1.2	107.5	0.0
4月	100.8	-0.4	101.0	0.3	96.2	0.6	96.8	1.4	97.7	1.6	107.4	-0.1
令和元年5月	101.9	1.1	101.2	0.2	94.9	-1.4	97.8	1.0	97.0	-0.7	107.5	0.1
6月	104.0	2.1	101.4	0.2	95.2	0.3	97.5	-0.3	94.7	-2.4	107.6	0.1
7月	101.4	-2.5	101.5	0.1	97.7	2.6	96.7	-0.8	94.8	0.1	107.9	0.3
8月	101.8	0.4	101.9	0.4	96.1	-1.6	95.2	-1.6	93.9	-0.9	108.0	0.1

注1: 令和元年6月分速報から、「500人以上規模の事業所」について全数調査した値に変更している。
注2: 平成30年11月分速報から、平成24年以降において東京都の「500人以上規模の事業所」についても再集計した値(再集計値)に変更しており、従来の公表値とは接続しないことに注意。
注3: 季節調整の方法は、センサス局法(X-12-ARIMA)のなかのX-11デフォルトによる。
注4: 季節調整値及びその前年比は、平成31年1月分速報発表時において過去に遡って改訂した。
この季節調整値の平成30年12月分以前については、平成24年1月分から平成30年12月分までのデータを用いて再計算し、平成31年1月分以降については、当該データから得られる予定季節要素を用いて計算している。
注5: 従来の公表値に関する季節調整値については、政府統計の総合窓口(e-Stat)に掲載している。
(<https://www.e-stat.go.jp/stat-search/files?page=1&toukei=00450071&tstat=000001011791>)
この季節調整値及びその前年比は、平成31年1月分速報発表時において過去に遡って改訂した。
この季節調整値の平成30年12月分以前については、各系列開始時点から平成30年12月分までのデータを用いて再計算し、平成31年1月分以降については、当該データから得られる予定季節要素を用いて計算している。

【参考資料】

毎月勤労統計における共通事業所による前年同月比の参考提供について

「公的統計の整備に関する基本的な計画」（平成30年3月6日閣議決定）に基づき、共通事業所による前年同月比について、以下のとおり参考提供します。

- (注1)平成30年11月分確報から、平成24年以降において東京都の「500人以上規模の事業所」についても再集計した値(再集計値)に変更しており、従来の公表値とは接続しないことに注意。
- (注2)共通事業所とは、「前年同月分」及び「当月分」ともに集計対象となった調査対象事業所のことである。平成30年から部分入替え方式の導入に伴い(詳細は19ページの利用上の注意6)を参照)、常に一部の調査事業所が前年も調査対象となっていることから共通事業所に限定した集計が可能となった。ただし、平成29年の各月の値は、平成30年1月の部分入替え後も継続し調査対象となる事業所について計算した試算値である。
- (注3)共通事業所集計では、同一事業所の平均賃金などの変化をみるためのものであり、労働者数の変化の影響を除くため、前年同月も当月の労働者数をもとに月々の平均賃金などを計算している。
- (注4)共通事業所のみを用いて集計を行っているため、本系列に比べ、サンプルサイズが小さくなることに留意が必要である。

(賃金)

年月	調査産業計			調査産業計			調査産業計			調査産業計(就業形態計)	
	一般	パート	計	一般	パート	計	一般	パート	計	所定外給与	特別給与
	現金給与総額			きまって支給する給与			所定内給与				
平成29年9月	1.2	1.1	1.0	0.7	0.5	0.9	0.7	0.5	1.1	0.9	23.5
10月	0.5	0.3	0.6	0.5	0.4	0.5	0.6	0.4	0.7	0.0	-1.5
11月	1.5	1.4	1.3	0.6	0.4	1.2	0.5	0.3	1.3	1.9	16.0
12月	1.4	1.2	0.6	0.6	0.4	0.8	0.6	0.4	1.2	0.0	2.2
30年1月	0.3	0.4	0.6	0.5	0.6	0.8	0.6	0.6	1.1	0.2	-4.4
2月	0.8	1.0	0.0	0.5	0.7	0.1	0.6	0.8	0.1	-0.5	20.4
3月	1.1	1.3	0.7	0.7	0.9	0.6	0.6	0.8	0.6	1.9	7.0
4月	0.4	0.7	-0.2	0.3	0.5	-0.1	0.1	0.4	0.1	1.6	4.0
5月	0.3	0.5	0.0	0.6	0.9	0.0	0.6	0.8	0.2	1.1	-6.6
6月	1.4	1.5	0.5	0.6	0.8	-0.2	0.5	0.6	-0.1	2.7	2.5
7月	0.7	0.9	0.0	0.3	0.4	0.1	0.3	0.4	0.1	0.3	1.7
8月	0.9	0.7	1.2	0.8	0.6	1.2	0.8	0.6	1.4	0.3	2.6
9月	0.1	0.1	-0.1	0.4	0.5	0.0	0.4	0.5	0.0	0.4	-12.1
10月	0.9	0.8	0.6	0.9	0.8	0.6	0.8	0.7	0.7	1.5	2.1
11月	1.0	0.8	1.6	1.2	1.1	1.6	1.2	1.1	1.8	1.0	-2.2
12月	2.0	2.0	-0.1	0.4	0.4	-0.3	0.6	0.6	-0.1	-1.6	3.4
31年1月	0.6	1.0	-1.0	0.5	0.9	-0.6	0.7	1.1	-0.5	-1.7	2.3
2月	0.3	0.5	0.3	0.8	1.0	0.3	0.9	1.1	0.4	-0.4	-25.9
3月	0.1	0.2	0.0	0.3	0.5	0.0	0.5	0.7	0.1	-1.7	-2.7
4月	0.7	0.7	0.1	0.6	0.6	0.2	0.8	0.9	0.3	-1.9	2.0
令和元年5月	0.9	1.0	-0.9	0.4	0.6	-1.1	0.4	0.6	-1.2	0.2	11.1
6月	1.2	1.3	0.1	0.4	0.5	0.1	0.5	0.6	0.0	-0.5	2.4
7月	-0.9	-0.8	-0.2	0.6	0.8	0.4	0.9	1.0	0.6	-2.5	-4.4
8月	0.0	0.1	-0.7	0.3	0.5	-0.6	0.5	0.7	-0.5	-2.0	-6.5
年月	製造業(就業形態計)			卸売業,小売業(就業形態計)			医療,福祉(就業形態計)				
	現金給与総額	きまって支給する給与	所定内給与	現金給与総額	きまって支給する給与	所定内給与	現金給与総額	きまって支給する給与	所定内給与		
平成29年9月	2.9	1.7	1.3	1.9	0.4	0.8	1.2	1.5	1.5		
10月	1.7	1.6	0.9	-0.3	0.0	0.4	1.3	0.5	0.6		
11月	1.2	1.5	0.9	1.1	0.7	0.9	4.4	0.5	0.5		
12月	2.8	1.6	1.2	2.8	0.8	1.0	-1.8	0.5	0.5		
30年1月	0.4	1.2	1.0	0.9	0.7	0.7	2.5	1.3	1.3		
2月	0.8	0.7	0.6	0.6	1.1	1.1	1.4	1.0	1.1		
3月	2.5	1.3	1.0	3.3	1.0	0.6	2.5	1.4	1.3		
4月	1.1	1.1	1.0	0.6	1.1	0.6	0.6	0.9	0.8		
5月	1.2	1.4	1.4	1.3	0.8	0.7	0.5	0.9	0.8		
6月	3.6	1.2	1.1	2.0	0.6	0.2	-0.6	0.6	0.5		
7月	2.3	1.2	1.3	0.9	-0.3	-0.3	-1.0	0.2	0.2		
8月	1.6	1.1	1.5	0.6	0.6	0.5	1.7	1.2	1.5		
9月	-0.1	1.0	1.1	1.4	1.0	0.9	0.3	0.6	0.7		
10月	1.0	1.0	1.1	0.8	1.0	1.1	1.1	1.5	1.6		
11月	2.6	1.3	1.5	1.7	1.2	1.1	-0.3	1.5	1.8		
12月	3.2	0.4	1.0	1.7	1.1	1.1	-1.2	1.2	1.5		
31年1月	1.2	0.7	1.0	-0.6	-0.2	-0.2	0.0	0.5	0.7		
2月	0.1	0.6	0.9	0.3	1.0	1.0	0.2	0.5	0.8		
3月	0.7	0.6	1.0	-0.9	-0.3	-0.3	0.0	0.6	0.8		
4月	0.2	0.6	1.0	0.8	0.3	0.3	0.3	0.4	0.5		
令和元年5月	2.8	0.4	0.8	-0.7	0.6	0.4	0.1	0.2	0.0		
6月	1.0	0.4	0.7	0.7	0.9	0.9	1.7	0.2	-0.1		
7月	-0.7	0.9	1.4	-0.3	0.7	0.7	-1.8	0.3	0.4		
8月	0.9	0.6	1.1	-1.6	0.5	0.6	-0.4	-0.1	-0.1		

(労働時間)

年月	調査産業計			調査産業計			調査産業計		
	一般	パート		一般	パート		一般	パート	
	%	%	%	%	%	%	%	%	%
	総実労働時間			所定内労働時間			所定外労働時間		
平成29年9月	-0.3	-0.1	-1.0	-0.2	-0.1	-0.8	-1.9	-0.7	-8.0
10月	0.4	0.8	-1.4	0.6	0.9	-1.2	-1.8	-0.7	-8.0
11月	-0.1	0.1	-1.2	0.0	0.1	-1.0	-0.9	-0.7	-7.7
12月	0.3	0.5	-1.1	0.5	0.7	-0.8	-1.8	-1.3	-10.0
30年1月	-0.4	-0.1	-1.0	-0.2	0.1	-1.0	-1.9	-1.4	0.0
2月	-2.0	-2.0	-1.9	-2.1	-2.1	-1.8	-0.9	-1.4	-3.8
3月	-1.7	-1.7	-1.4	-1.8	-1.8	-1.3	-0.9	-0.7	-3.6
4月	-1.6	-1.4	-1.7	-1.7	-1.5	-1.6	-0.9	0.0	-3.4
5月	0.4	1.0	-1.3	0.5	0.9	-1.2	0.0	1.4	-3.7
6月	-1.1	-1.0	-1.8	-1.2	-1.2	-1.7	0.9	0.7	-3.7
7月	-0.5	-0.2	-1.9	-0.4	-0.1	-1.8	-1.9	-1.4	-7.7
8月	0.6	0.9	-1.0	0.8	1.1	-1.0	-1.0	-0.8	-3.7
9月	-3.1	-3.2	-2.6	-3.2	-3.4	-2.6	-1.9	-1.4	-4.0
10月	-0.4	-0.3	-1.4	-0.4	-0.3	-1.4	0.0	0.0	0.0
11月	1.3	1.7	-0.6	1.6	2.0	-0.6	-1.8	-1.3	0.0
12月	-2.1	-2.2	-2.3	-2.0	-2.1	-2.2	-3.6	-3.4	-3.6
31年1月	-2.3	-1.9	-2.9	-2.4	-2.0	-3.0	-2.0	-1.5	0.0
2月	-0.6	-0.3	-1.8	-0.5	-0.2	-1.7	-1.9	-1.4	-4.0
3月	-2.2	-2.3	-2.2	-2.1	-2.1	-2.2	-3.6	-4.0	-3.7
4月	-1.4	-1.4	-1.4	-1.3	-1.4	-1.3	-1.8	-1.3	-3.6
令和元年5月	-4.2	-4.4	-3.0	-4.3	-4.6	-3.1	-2.8	-2.1	0.0
6月	-3.1	-3.3	-2.4	-3.1	-3.2	-2.5	-3.8	-4.2	0.0
7月	-0.5	-0.1	-1.7	-0.4	0.1	-1.5	-2.8	-2.1	-7.7
8月	-2.7	-2.6	-3.0	-2.7	-2.6	-3.0	-3.0	-3.0	-3.7
年月	製造業 (就業形態計)			卸売業,小売業 (就業形態計)			医療,福祉 (就業形態計)		
	総実労働時間	所定内労働時間	所定外労働時間	総実労働時間	所定内労働時間	所定外労働時間	総実労働時間	所定内労働時間	所定外労働時間
平成29年9月	0.6	0.1	5.1	-0.4	0.1	-7.7	0.6	0.5	4.1
10月	1.1	0.6	5.7	-0.2	0.2	-6.3	0.7	0.8	0.0
11月	0.9	0.5	4.8	-0.2	0.1	-5.0	0.2	0.2	0.0
12月	1.0	0.8	2.4	-0.5	-0.2	-4.9	0.5	0.5	0.0
30年1月	0.5	0.4	2.0	-0.5	-0.3	-3.8	-0.3	-0.5	3.8
2月	-1.8	-2.2	1.8	-2.2	-2.1	-3.9	-2.2	-2.4	3.8
3月	-0.9	-1.3	2.9	-0.9	-1.0	1.3	-1.2	-1.4	1.9
4月	-1.2	-1.4	1.2	-1.1	-1.2	0.0	-1.8	-2.1	3.8
5月	1.1	1.2	0.0	-0.1	-0.1	0.0	0.4	0.1	7.8
6月	-0.1	-0.2	1.2	-0.8	-1.0	2.7	-1.8	-1.9	0.0
7月	-0.4	-0.4	-0.6	-1.6	-1.6	-1.3	0.1	0.0	2.0
8月	0.6	0.9	-1.9	0.2	0.2	0.0	1.5	1.5	0.0
9月	-2.6	-2.7	-2.4	-2.7	-2.8	-1.4	-3.0	-3.0	-1.9
10月	-0.8	-0.7	-1.2	-1.4	-1.5	0.0	0.9	1.0	0.0
11月	1.8	2.3	-2.8	0.7	0.8	0.0	2.0	2.0	1.8
12月	-2.3	-1.9	-6.1	-1.4	-1.4	-1.2	-1.8	-1.7	-3.6
31年1月	-2.6	-2.5	-4.0	-3.4	-3.6	1.5	-2.1	-2.0	-3.8
2月	0.1	0.6	-4.2	-1.3	-1.3	-1.5	-1.1	-1.0	-3.8
3月	-2.1	-1.6	-5.8	-1.8	-1.8	-1.4	-1.9	-1.9	-1.9
4月	-1.4	-1.0	-4.2	-1.8	-1.8	-1.3	-0.9	-0.9	-1.8
令和元年5月	-3.5	-3.3	-5.9	-3.8	-4.0	-1.4	-4.5	-4.7	0.0
6月	-2.8	-2.5	-5.7	-2.8	-2.8	-2.8	-3.4	-3.6	0.0
7月	-0.4	0.1	-5.1	-1.5	-1.2	-7.6	-0.4	-0.2	-3.8
8月	-2.0	-1.6	-5.3	-1.8	-1.6	-3.9	-3.0	-3.2	0.0

【参考資料2】

「500人以上規模事業所」の全数調査(本系列)の実施状況と「500人以上規模抽出調査系列」の参考提供

○背景

調査計画において、500人以上規模の事業所を全数調査することとしていたところ、東京都の事業所(一部産業)では、抽出調査を行っていた。これを調査計画どおりに全数調査とするべく、必要な事業所分(約1,000事業所)に係る調査を厚生労働省が直轄により令和元年6月分調査から実施している。

○調査結果

令和元年6月分速報から、東京都500人以上規模の事業所について、全数調査とした系列(本系列)とこれまでの抽出調査のままの系列の実数、指数、前年同月比を産業別などで作成している。なお、産業、規模別の詳細なデータは、政府統計の総合窓口(e-Stat)に掲載されている。
(<https://www.e-stat.go.jp/SGI/estat/NewList.do?tid=000001011791>)

「500人以上規模の事業所」について、抽出調査から全数調査に変更するイメージ図

【東京都500人以上規模の調査対象事業所の推移】



【公表値】

A₀: 500人以上規模抽出調査【x】

A₁: 500人以上規模全数調査【x+y】

	本系列	抽出調査系列
実数・指数	A ₀ とA ₁	B
前年同月比	A ₀ とA ₁ の比較	A ₀ とBの比較

B: 500人以上規模抽出調査【x】

令和元年6月

※ 抽出調査においては、抽出率の逆数を乗じて復元している。

本系列と抽出調査系列の比較

(調査産業計、5人以上)

区分	就業形態計				一般労働者				パートタイム労働者			
			前年比(差)				前年比(差)				前年比(差)	
	本系列	抽出調査系列	本系列	抽出調査系列	本系列	抽出調査系列	本系列	抽出調査系列	本系列	抽出調査系列	本系列	抽出調査系列
月間現金給与額	円	円	%	%	円	円	%	%	円	円	%	%
現金給与総額	276,699	275,857	-0.1	-0.5	358,034	357,088	0.5	0.2	99,315	99,318	0.1	0.1
きまって支給する給与	264,098	263,484	0.2	-0.1	340,216	339,568	0.8	0.6	98,092	98,133	0.2	0.3
所定内給与	244,786	244,203	0.1	-0.1	313,513	312,893	0.7	0.5	94,898	94,922	0.4	0.4
(時間当たり給与)	—	—	—	—	—	—	—	—	1,176	1,175	3.3	3.3
所定外給与	19,312	19,281	0.1	0.0	26,703	26,675	1.0	0.9	3,194	3,211	-2.4	-1.9
特別に支払われた給与	12,601	12,373	-4.8	-6.5	17,818	17,520	-3.9	-5.5	1,223	1,185	-8.5	-11.3
実質賃金												
現金給与総額	—	—	-0.5	-0.8	—	—	0.1	-0.1	—	—	-0.2	-0.2
きまって支給する給与	—	—	-0.1	-0.4	—	—	0.5	0.3	—	—	-0.1	0.0
月間実労働時間数等	時間	時間	%	%	時間	時間	%	%	時間	時間	%	%
総実労働時間	135.8	135.7	-3.0	-3.0	159.9	159.8	-2.5	-2.6	83.3	83.4	-2.9	-2.8
所定内労働時間	125.9	125.8	-3.0	-3.1	146.6	146.6	-2.8	-2.8	80.7	80.8	-2.9	-2.8
所定外労働時間	9.9	9.9	-2.0	-2.0	13.3	13.2	0.0	-0.8	2.6	2.6	-3.7	-3.7
出勤日数	17.7	17.7	-0.5	-0.5	19.2	19.2	-0.5	-0.5	14.3	14.3	-0.4	-0.4
常用雇用	千人	千人	%	%	千人	千人	%	%	千人	千人	%	%
本調査期間末	50,980	50,964	1.9	1.9	34,935	34,886	1.1	0.9	16,044	16,077	3.8	4.0
パートタイム労働者比率	%	%	ポイント	ポイント	%	%	ポイント	ポイント	%	%	ポイント	ポイント
	31.47	31.55	0.57	0.65	—	—	—	—	—	—	—	—

本系列と抽出調査系列の差分

区分	就業形態計		一般労働者		パートタイム労働者	
	前年比(差)		前年比(差)		前年比(差)	
月間現金給与額	円	ポイント	円	ポイント	円	ポイント
現金給与総額	842	0.4	946	0.3	-3	0.0
きまって支給する給与	614	0.3	648	0.2	-41	-0.1
所定内給与	583	0.2	620	0.2	-24	0.0
(時間当たり給与)	—	—	—	—	1	0.0
所定外給与	31	0.1	28	0.1	-17	-0.5
特別に支払われた給与	228	1.7	298	1.6	38	2.8
実質賃金						
現金給与総額	—	0.3	—	0.2	—	0.0
きまって支給する給与	—	0.3	—	0.2	—	-0.1
月間実労働時間数等	時間	ポイント	時間	ポイント	時間	ポイント
総実労働時間	0.1	0.0	0.1	0.1	-0.1	-0.1
所定内労働時間	0.1	0.1	0.0	0.0	-0.1	-0.1
所定外労働時間	0.0	0.0	0.1	0.8	0.0	0.0
出勤日数	0.0	0.0	0.0	0.0	0.0	0.0
常用雇用	千人	ポイント	千人	ポイント	千人	ポイント
本調査期間末	16	0.0	49	0.2	-33	-0.2
パートタイム労働者比率	ポイント	ポイント	ポイント	ポイント	ポイント	ポイント
	-0.08	-0.08	—	—	—	—

注1: 令和元年6月分速報から、「500人以上規模の事業所」について全数調査による値に変更している。

注2: 平成30年11月分速報から、平成24年以降において東京都の「500人以上規模の事業所」についても再集計した値(再集計値)に変更しており、従来の公表値とは接続しないことに注意。

注3: 前年比(差)は、単位が%のものは前年同月比、ポイント又は日のものは前年同月差である。

注4: 今回の本系列の調査対象事業所数は30,886事業所、回答事業所数は24,540事業所、回収率は79.5%であった。

注5: 今回の抽出調査系列の調査対象事業所数は30,111事業所、回答事業所数は23,970事業所、回収率は79.6%であった。

本系列と抽出調査系列の伸び率の比較

年 月	本系列 (再掲) 前年比 (%)、前年差 (ポイント) の推移 (調査産業計、事業所規模5人以上)												常用雇用			
	賃 金												時 間			
	現金給与総額			所定内給与			所定外給与			特別に支払われた給与			総実労働時間	消費者物価指数	パートタイム労働者比率	
一般	パート	当	一般	パート	当	一般	パート	当	一般	パート	当	所定内労働時間				所定外労働時間
	ポイント	ポイント	ポイント	ポイント	ポイント	ポイント	ポイント	ポイント	ポイント	ポイント	ポイント	ポイント	ポイント	ポイント	ポイント	ポイント
令和元年6月	0.4	1.3	-0.2	0.6	-0.1	0.7	2.7	-1.0	1.1	2.1	-0.5	0.8	-3.4	-2.7	-2.4	1.8
7月	-1.0	-0.5	0.0	0.6	0.1	0.5	2.8	0.1	-3.3	-2.6	-1.7	0.6	-0.7	-0.9	0.1	2.0
8月	-0.1	0.5	0.2	0.8	0.1	0.7	3.3	0.1	-4.8	-3.9	-0.5	0.3	-3.0	-2.0	-0.9	1.9

年 月	抽出調査系列 前年比 (%)、前年差 (ポイント) の推移 (調査産業計、事業所規模5人以上)												常用雇用			
	賃 金												時 間			
	現金給与総額			所定内給与			所定外給与			特別に支払われた給与			総実労働時間	消費者物価指数	パートタイム労働者比率	
一般	パート	当	一般	パート	当	一般	パート	当	一般	パート	当	所定内労働時間				所定外労働時間
	ポイント	ポイント	ポイント	ポイント	ポイント	ポイント	ポイント	ポイント	ポイント	ポイント	ポイント	ポイント	ポイント	ポイント	ポイント	ポイント
令和元年6月	0.0	1.0	-0.5	0.5	-0.3	0.5	2.7	-1.0	0.6	1.7	-0.9	0.8	-3.4	-3.8	-2.4	1.7
7月	-1.1	-0.5	-0.2	0.3	-0.2	0.3	2.6	0.1	-3.1	-2.3	-1.8	0.6	-0.7	-0.9	0.1	1.9
8月	-0.5	0.2	-0.1	0.6	-0.1	0.5	3.3	0.0	-6.5	-5.5	-0.8	0.3	-3.0	-2.0	-0.2	1.9

年 月	本系列と抽出調査系列との差分 前年比 (ポイント)、前年差 (ポイント) の推移 (調査産業計、事業所規模5人以上)												常用雇用			
	賃 金												時 間			
	現金給与総額			所定内給与			所定外給与			特別に支払われた給与			総実労働時間	消費者物価指数	パートタイム労働者比率	
一般	パート	当	一般	パート	当	一般	パート	当	一般	パート	当	所定内労働時間				所定外労働時間
	ポイント	ポイント	ポイント	ポイント	ポイント	ポイント	ポイント	ポイント	ポイント	ポイント	ポイント	ポイント	ポイント	ポイント	ポイント	ポイント
令和元年6月	0.4	0.3	0.3	0.1	0.2	0.2	0.0	0.0	0.5	0.4	0.4	0.0	0.1	0.0	0.0	0.1
7月	-0.1	0.0	0.2	0.3	0.3	0.2	0.2	0.0	-0.2	-0.3	0.1	0.0	0.0	0.0	0.0	0.1
8月	0.4	0.3	0.3	0.2	0.2	0.2	0.0	0.1	1.7	1.6	0.3	0.0	0.0	0.0	-0.7	0.0

注1：令和元年6月分速報から「500人以上規模事業所」を全数調査による値に変更している。
 注2：平成30年11月分確報から、平成24年以降において東京都の「500人以上規模の事業所」についても再集計した値（再集計値）に変更しており、従来の公表値とは接続しないことに注意。
 注3：パート時間当は、所定内給与（パートタイム労働者）を所定内労働時間（パートタイム労働者）で除して算出している。
 注4：実賃金（総額）は、現金給与総額指数を消費者物価指数（持家の帰属家賃を除く総合）で除して算出している。
 注5：消費物価指数は、総額で公表している消費物価指数（持家の帰属家賃を除く総合）を参考に掲載している。（平成28年1月分以降は平成27年基準）。
 注6：季節調整値（季節値）は、前月比であり、平成31年1月分確報発表時において過去に遡って改訂した。
 注7：パートタイム労働者比率は、前年差（ポイント）の推移となっている。

【参考資料3】

従来の公表値の参考提供

平成30年11月分確報から、掲載する数値を、従来公表してきた値から、平成24年以降において東京都の「500人以上規模の事業所」についても復元して再集計した値（再集計値）に変更しましたが、時系列比較の観点から、従来の公表値に接続する従来の方法で集計した値を引き続き参考提供いたします。

ご利用の際には、平成16年から平成29年までの間、東京都の「500人以上規模の事業所」について復元が行われていない数値であること、令和元年6月以降は東京都の「500人以上規模の事業所」について全数調査による数値であることにご注意ください。
※復元とは、抽出調査を行った際に行うべき統計的処理で母集団の調査結果として扱うための計算。

(賃金、調査産業計、5人以上)

年月	現金給与総額			きまって支給する給与			所定内給与			所定外給与		特別給与	
	実数	指数	前年 同月比	実数	指数	前年 同月比	実数	指数	前年 同月比	実数	前年 同月比	実数	前年 同月比
	円	%	%	円	%	%	円	%	%	円	%	円	%
平成29年 9月	267,254	85.3	0.9	260,937	100.7	0.7	241,959	101.0	0.7	18,978	1.2	6,317	10.6
10月	267,443	85.3	0.2	261,135	100.7	0.3	241,419	100.7	0.3	19,716	-0.1	6,308	0.2
11月	277,893	88.7	0.9	261,425	100.8	0.4	241,088	100.6	0.3	20,337	1.9	16,468	7.9
12月	551,927	176.1	0.9	262,048	101.1	0.6	241,757	100.9	0.6	20,291	0.6	289,879	1.1
30年 1月	272,916	87.1	1.2	260,196	100.4	1.1	240,843	100.5	1.1	19,353	0.2	12,720	2.9
2月	265,432	84.7	1.0	260,562	100.5	0.6	240,890	100.5	0.6	19,672	0.4	4,870	25.8
3月	284,366	90.7	2.0	263,967	101.8	1.2	243,632	101.7	1.2	20,335	2.1	20,399	13.7
4月	276,663	88.3	0.6	266,566	102.8	0.9	245,786	102.6	0.9	20,780	1.8	10,097	-8.3
5月	275,504	87.9	2.1	263,171	101.5	1.4	243,766	101.7	1.3	19,405	2.0	12,333	18.2
6月	447,188	142.7	3.3	265,078	102.3	1.3	245,386	102.4	1.1	19,692	3.5	182,110	6.3
7月	376,615	120.2	1.6	264,321	102.0	1.1	244,840	102.2	1.0	19,481	1.6	112,294	2.8
8月	276,122	88.1	0.8	262,838	101.4	1.3	243,620	101.7	1.4	19,218	1.3	13,284	-8.2
9月	269,654	86.0	0.8	262,816	101.4	0.7	243,790	101.7	0.7	19,026	0.3	6,838	8.2
10月	271,311	86.6	1.5	264,855	102.2	1.5	244,801	102.2	1.5	20,054	1.7	6,456	2.3
11月	284,181	90.7	2.3	265,408	102.4	1.6	244,802	102.2	1.6	20,606	1.3	18,773	14.0
12月	561,909	179.3	1.8	264,240	101.9	0.8	244,015	101.8	0.9	20,225	-0.3	297,669	2.7
31年 1月	270,993	86.5	-0.7	258,442	99.7	-0.7	239,303	99.9	-0.6	19,139	-1.1	12,551	-1.3
2月	263,518	84.1	-0.7	260,104	100.3	-0.2	240,469	100.3	-0.2	19,635	-0.2	3,414	-29.9
3月	280,379	89.4	-1.4	261,963	101.1	-0.7	241,945	101.0	-0.7	20,018	-1.6	18,416	-9.7
4月	275,368	87.9	-0.5	265,801	102.5	-0.3	245,409	102.4	-0.2	20,392	-1.9	9,567	-5.2
令和元年 5月	274,081	87.4	-0.6	261,749	101.0	-0.5	242,152	101.0	-0.7	19,597	1.0	12,332	0.0
6月	448,263	143.0	0.2	264,328	102.0	-0.3	244,843	102.2	-0.2	19,485	-1.1	183,935	1.0
7月	372,974	119.0	-1.0	264,428	102.0	0.0	244,926	102.2	0.0	19,502	0.1	108,546	-3.3
8月	275,738	88.0	-0.1	263,137	101.5	0.1	243,905	101.8	0.1	19,232	0.1	12,601	-5.1

(労働時間、調査産業計、5人以上)

年月	総実労働時間			所定内労働時間			所定外労働時間		
	実数	指数	前年 同月比	実数	指数	前年 同月比	実数	指数	前年 同月比
	時間	%	%	時間	%	%	時間	%	%
平成29年 9月	144.0	99.7	0.0	133.1	99.7	-0.2	10.9	99.1	1.5
10月	144.5	100.0	0.8	133.4	99.9	0.7	11.1	100.9	0.7
11月	145.6	100.8	0.2	134.3	100.6	0.1	11.3	102.7	1.5
12月	144.2	99.8	0.5	132.8	99.5	0.4	11.4	103.6	1.5
30年 1月	133.8	92.6	0.0	123.4	92.4	0.1	10.4	94.5	-2.0
2月	139.0	96.2	-2.2	128.2	96.0	-2.4	10.8	98.2	-0.9
3月	142.7	98.8	-1.3	131.4	98.4	-1.5	11.3	102.7	-0.9
4月	146.2	101.2	-1.2	134.8	101.0	-1.3	11.4	103.6	0.0
5月	140.8	97.4	0.7	130.1	97.5	0.8	10.7	97.3	0.9
6月	147.7	102.2	-1.0	136.9	102.5	-1.2	10.8	98.2	0.9
7月	145.3	100.6	-0.4	134.7	100.9	-0.3	10.6	96.4	-1.8
8月	140.0	96.9	0.6	129.9	97.3	0.7	10.1	91.8	-1.9
9月	139.1	96.3	-3.4	128.6	96.3	-3.4	10.5	95.5	-3.6
10月	144.0	99.7	-0.3	133.0	99.6	-0.3	11.0	100.0	-0.9
11月	147.6	102.1	1.3	136.4	102.2	1.6	11.2	101.8	-0.9
12月	141.1	97.6	-2.2	130.2	97.5	-2.0	10.9	99.1	-4.3
31年 1月	130.3	90.2	-2.6	120.1	90.0	-2.6	10.2	92.7	-1.9
2月	137.8	95.4	-0.8	127.1	95.2	-0.8	10.7	97.3	-0.9
3月	138.9	96.1	-2.7	128.0	95.9	-2.5	10.9	99.1	-3.5
4月	143.6	99.4	-1.8	132.4	99.2	-1.8	11.2	101.8	-1.7
令和元年 5月	134.7	93.2	-4.3	124.2	93.0	-4.6	10.5	95.5	-1.8
6月	142.7	98.8	-3.3	132.2	99.0	-3.4	10.5	95.5	-2.7
7月	144.1	99.7	-0.9	133.6	100.1	-0.8	10.5	95.5	-0.9
8月	135.8	94.0	-3.0	125.9	94.3	-3.1	9.9	90.0	-2.0

注1：平成16年から平成29年までの間、東京都の「500人以上規模の事業所」について復元が行われていない数値であることに注意。

注2：平成30年1月以降は、東京都の「500人以上規模の事業所」についても復元が行われている。

注3：令和元年6月以降は、東京都の「500人以上規模の事業所」について全数調査による値である。

【参考資料4】

本系列、抽出調査系列及び従来の公表値に係る留意点

1) 本系列について

東京都の「500人以上規模の事業所」について、
・平成24年以降令和元年5月までの期間において、統計的処理である復元を行って再集計
・令和元年6月以降の期間において、全数調査して集計した値。3)と比べて、実際の調査において採用した抽出率に基づいて復元しているため、統計処理的にはより有効な母集団推計となっている。

更に詳細なデータは政府統計の総合窓口 (e-Stat)

(<https://www.e-stat.go.jp/stat-search/files?page=1&toukei=00450071&tstat=000001011791>)

を参照してください。

2) 抽出調査系列について (【参考資料2】)

東京都の「500人以上規模の事業所」について、令和元年6月以降の期間において、令和元年5月以前と同様の抽出調査として統計的処理である復元を行って集計した値。

令和元年6月以降、東京都の「500人以上規模の事業所」を全数調査としたことに伴い数値に差異が生じる可能性があることから、当面の間、提供していく。

更に詳細なデータは政府統計の総合窓口 (e-Stat)

(<https://www.e-stat.go.jp/stat-search/files?page=1&toukei=00450071&tstat=000001011791>)

を参照してください。

3) 従来の公表値について (【参考資料3】)

東京都の「500人以上規模の事業所」について、本来全数調査を行うべきところ抽出調査を行い、平成16年から平成29年までの間、抽出調査の場合に行う必要のある統計的処理である復元を行わずに集計した値。なお、平成30年1月以降は復元を行い、令和元年6月以降は全数調査による値。

時系列比較の観点から引き続き提供していく。

更に詳細なデータは政府統計の総合窓口 (e-Stat)

(<https://www.e-stat.go.jp/stat-search/files?page=1&toukei=00450071&tstat=000001011791>)

を参照してください。

毎月勤労統計調査（通称「まいきん」） の調査結果は、広い分野で利用されています！

まいきんはいろいろ役立つ情報源

- ★ 労働災害の休業補償、労働保険の保険給付額の改定で使用
- ★ 失業給付の額の算定に使用
- ★ 内閣府の「月例経済報告」（閣議報告）や「景気動向指数」に使われる景気判断資料
- ★ 民間企業の経営判断や賃金など労働条件決定の際の資料
- ★ 民事事件、交通事故などの逸失利益補償額の算定資料

賃金、労働時間、
雇用の毎月の動きが
わかります！

鳥取県の賃金・労働時間及び雇用の動き
対前年増減率の推移（調査産業計 事業所規模5人以上）

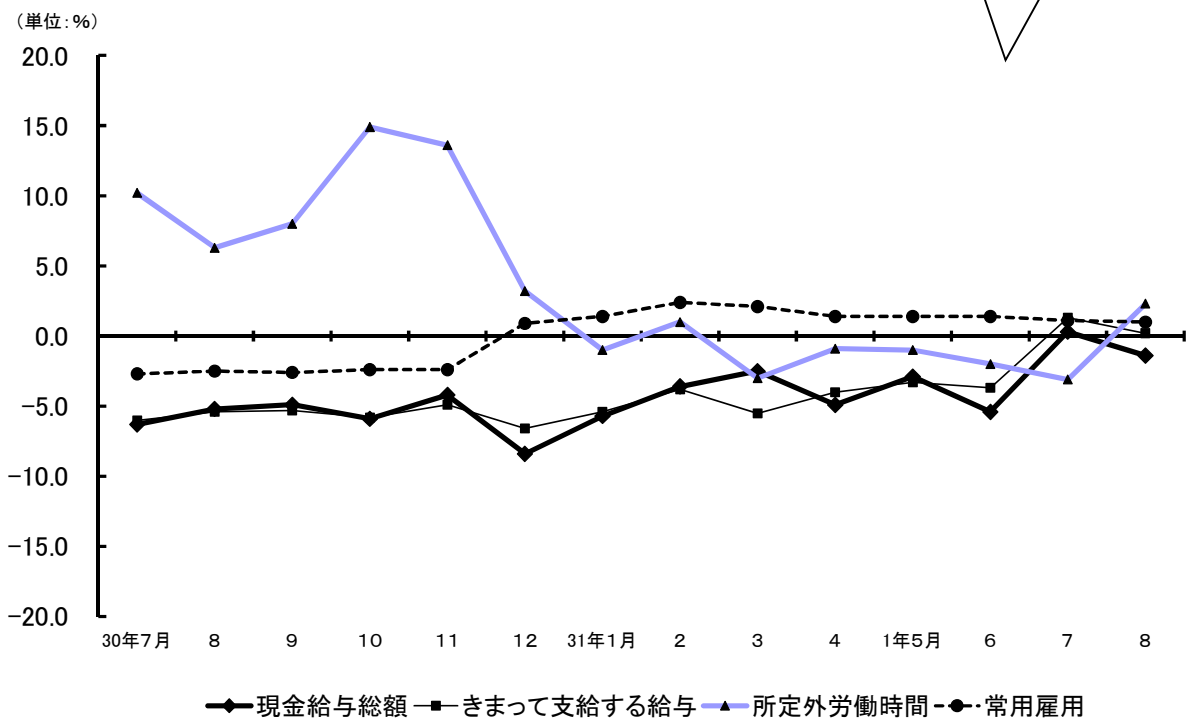

毎月勤労統計調査についてのご理解とご協力をよろしくお願いいたします。

毎月勤労統計調査についての問合せ先

鳥取県令和新时代創造本部統計課経済統計担当
〒680-8570 鳥取市東町1-220 電話 (0857) 26-7107
ホームページアドレス
<https://www.pref.tottori.lg.jp/toukei/maikin/>
メールアドレス toukei@pref.tottori.lg.jp