



政府統計



令和元年10月分

賃金、労働時間及び雇用の動き

毎月勤労統計調査地方調査月報

T O T T O R I

鳥取県令和新时代創造本部統計課

(令和元年12月27日公表)

毎月勤労統計調査地方調査の説明

平成31年1月分からの変更点

- 厚生労働省が標本の部分入替え(平成30年1月分及び平成31年1月分実施)や基準とする母集団労働者数の更新(平成30年1月分実施)等を行ったことにより、賃金と労働時間の前年同月比には、一定の断層が含まれるため、時系列比較を行う際には留意が必要です。鳥取県では、平成31年1月調査で対象事業所(事業所規模5人以上)のうち約4割の入替を行いました。

1 調査の目的

この調査は、統計法に基づく基幹統計であって、給与、出勤日数、労働時間及び雇用について、鳥取県における毎月の変動を明らかにすることを目的としている。

2 調査の対象

この調査は、日本標準産業分類に定める「鉱業、採石業、砂利採取業」、「建設業」、「製造業」、「電気・ガス・熱供給・水道業」、「情報通信業」、「運輸業、郵便業」、「卸売業、小売業」、「金融業、保険業」、「不動産業、物品賃貸業」、「学術研究、専門・技術サービス業」、「宿泊業、飲食サービス業」、「生活関連サービス業、娯楽業(その他の生活関連サービス業のうち家事サービス業を除く)」、「教育、学習支援業」、「医療、福祉」、「複合サービス事業」、「サービス業(他に分類されないもの)」、「外国公務を除く)において、常時5人以上の常用労働者を雇用する事業所の中から抽出された461事業所(うち、30人以上は221事業所)について行っている。

※今回の調査対象事業所数は461事業所、回収事業所数は404事業所、回収率は87.6%であった。

3 調査事項の定義

(1) 現金給与額

所得税、社会保険料、組合費、貯金等を差し引く前の総額のことである。

「現金給与総額」とは、「きまって支給する給与(定期給与)」と「特別に支払われた給与(特別給与)」の合計額である。

「きまって支給する給与(定期給与)」とは、労働契約、労働協約、あるいは事業所の給与規則等によってあらかじめ定められている支給条件、算定方法によって支給された給与のことで、「超過労働給与」を含む。

「所定外給与(超過労働給与)」とは、所定の労働時間を超える労働、休日労働、深夜労働に対して支給される給与のことである。

「所定内給与」とは、「きまって支給する給与」から「超過労働給与」を除いたものである。

「特別に支払われた給与(特別給与)」とは、あらかじめ定められた契約や規則等によらないで一時的又は突発的理由に基づいて労働者に現実に支払われた給与、新しい協約により過去にさかのぼって算定された給与の追給額、3か月を超える期間ごとに算定される住宅手当や通勤手当等、並びに賞与のことである。

(2) 出勤日数

労働者が実際に出勤した日数のことである。事業所に出勤しない日は有給でも出勤日にならないが1日のうち1時間でも就業すれば出勤日となる。

(3) 実労働時間

労働者が実際に労働した時間数のことであって、休憩時間は除かれる。ただし運輸関係労働者等の手待ち時間は含める。なお、本来の職務外として行われる当宿直の時間数は含めない。

「総実労働時間数」とは、「所定内労働時間数」と「所定外労働時間数」の合計である。

「所定内労働時間数」とは、事業所の就業規則で定められた正規の始業時刻と終業時刻の間の休憩時間を除いた実労働時間数のことである。

「所定外労働時間数」とは、早出、残業、臨時の呼出、休日出勤などの実労働時間数のことである。

(4) 常用労働者

期間を定めずに又は1か月を超える期間をきめて雇われている者のことである。

1日の労働時間の長短は問わず、いわゆるパートタイマー等も含む。

「パートタイム労働者」とは、常用労働者のうち、1日の労働時間又は1週の労働日数が短い者のことである。

「パートタイム労働者比率」は、常用労働者に占めるパートタイム労働者の割合のことである。

(5) 入職率・離職率

採用(解雇、退職)、出向及び同一企業内の他の事業所からの(への)転勤によって当事業所に入った(を離れた)常用労働者を、前月末常用労働者数で除した値である。

4 調査結果の算定

この結果は、調査事業所からの報告をもとにして事業所規模5人以上の県内すべての事業所に対応するよう推計したものである。事業所規模5人以上の集計には、事業所規模30人以上の事業所も含まれている。

5 利用上の注意

(1) 前年比などの増減率は、調査事業所の抽出替えに伴うギャップ修正をした指数により算出しており、実数で算出した場合と必ずしも一致しない。

(2) 鉱業、採石業、砂利採取業及び不動産業、物品賃貸業は調査対象事業所が少ないため非公表とするが、調査産業計には含まれる。

- (3) 電気・ガス・熱供給・水道業は「電気・ガス業等」、学術研究、専門・技術サービス業は「学術研究等」、宿泊業、飲食サービス業は「宿泊業・飲食業等」、生活関連サービス業、娯楽業は「生活関連サービス等」、サービス業（他に分類されないものは「その他のサービス業」と表示する。
- (4) 表5-1～3の「○その他」の一括集計に含まれる産業は次のとおりである。
「Eその他」の一括集計に含まれる産業は、「家具・装備品」「化学、石油・石炭」「ゴム製品」「窯業・土石製品」「非鉄金属製造業」「はん用機械器具」「生産用機械器具」「業務用機械器具」「その他の製造業」である。
「Mその他」の一括集計に含まれる産業は、「飲食店」「持ち帰り・配達飲食サービス業」である。
「Pその他」の一括集計に含まれる産業は、「保健衛生」「社会保険・社会福祉・介護事業」である。
「Rその他」の一括集計に含まれる産業は、「廃棄物処理業」「自動車整備業」「機械等修理業」「職業紹介・労働者派遣業」「政治・経済・文化団体」「宗教」「その他のサービス業」である。
- (5) 実質賃金指数については、次の算式によって作成している。

$$\text{各月の実質賃金指数} = \frac{\text{各月の名目賃金指数}}{\text{各月の消費者物価指数（持家の帰属家賃を除く総合）}} \times 100$$

6 毎月勤労統計調査地方調査の表章産業の変更について

- (1) 毎月勤労統計調査地方調査においては、平成22年1月分から、平成19年11月改訂の日本標準産業分類（以下「新産業分類」という。）に基づく集計結果を公表している。
「調査産業計」、「建設業」、「製造業」、「電気・ガス・熱供給・水道業」、「情報通信業」、「運輸業、郵便業」、「卸売業、小売業」、「金融業、保険業」、「教育、学習支援業」、「医療、福祉」、「複合サービス事業」については、日本標準産業分類（平成14年3月改訂）（以下「旧産業分類」という。）に基づいて公表している平成21年以前の集計結果と接続させているが、「学術研究、専門・技術サービス業」、「宿泊業、飲食サービス業」、「生活関連サービス業、娯楽業」、「サービス業（他に分類されないもの）」については平成21年以前の旧産業分類に基づく集計結果と接続していない。
- (2) 平成29年1月公表時から平成25年10月に改定された日本標準産業分類に基づくものとしている。ただし、表章産業の名称に変更はなく、平成28年以前の結果と単純に接続させる扱いとしている。
（注）表章産業の範囲は、「0819 幼保連携型認定こども園」の新設に伴い、「0 教育、学習支援業」、「P 医療、福祉」、「P85 社会保障・社会福祉・介護事業」の範囲に違いが生じるが、影響は大きくないものと考えられる。

7 基準年の変更に伴う指数の改訂について

平成29年1月分公表時から、各指数の基準年を平成22年（2010年）から平成27年（2015年）に更新した。平成28年12月分までの指数については、平成29年1月分以降と比較できるように、平成27年平均が100となるものに遡及改訂した。なお、平成28年12月分までの増減率については遡及改訂していない。改訂後の指数で計算したものと一致しないことがある。
基準年の変更に伴う指数の改訂とは、指数の基準年を西暦年の末尾が0又は5の付く年に変更する改訂のことをいい、5年ごとに行うものである（指数の基準年に関する統計基準（平成22年3月31日総務省告示第112号）に基づく）。

8 指数のギャップ修正について

調査事業所のうち30人以上の抽出方法は、従来の2～3年に一度行う総入替え方式から、毎年1月分調査時に行う部分入替え方式に平成30年から変更した。賃金、労働時間指数とその増減率は、総入替え方式のときに行っていた過去に遡った改訂はしない。常用雇用指数とその増減率は、労働者数推計のベンチマークを平成30年1月分で更新したことに伴い、平成30年1月分公表時に過去に遡って改訂した。

9 「全国調査結果」の数値の取扱いについて

厚生労働省が毎月公表する全国調査結果の公表値において、令和元年6月分速報から、「500人以上規模の事業所」について全数調査による値に変更されたことに伴い、本県の令和元年6月分月報に掲載する全国調査結果も変更しております。
なお平成30年11月分確報から、従来公表されてきた値が、平成24年以降において東京都の「500人以上規模の事業所」について復元して再集計された値（再集計値）に変更されており、本県の平成30年11月分月報に掲載する全国調査結果も再集計値に変更していますので、平成30年10月分以前の公表値とは接続しないことにご注意ください。

目 次

調査結果の概要（令和元年10月分）		1
統 計 表		
表 1 - 1	現金給与総額	3
表 1 - 2	〃 産業、就業形態別	3
表 2 - 1	労働時間	4
表 2 - 2	〃 産業、就業形態別	4
表 3 - 1	労働者数	5
表 3 - 2	〃 産業、就業形態別	5
表 4	事業所規模別の賃金、労働時間及び労働者数（調査産業計）	6
時系列表 1	パートタイム労働者比率及びパートタイム労働者の時間当たり給与	6
表 5 - 1 ~ 3	産業別現金給与額、労働時間及び労働者数	7
指 数 表		
第 1 - 1 表	名目賃金指数（現金給与総額 事業所規模 5人以上）	10
	〃 （ 〃 30人以上）	11
第 1 - 2 表	〃 （きまって支給する給与 事業所規模 5人以上）	12
	〃 （ 〃 30人以上）	13
第 1 - 3 表	〃 （所定内給与 事業所規模 5人以上）	14
	〃 （ 〃 30人以上）	15
第 2 - 1 表	実質賃金指数（現金給与総額 事業所規模 5人以上）	16
	〃 （ 〃 30人以上）	17
第 2 - 2 表	〃 （きまって支給する給与 事業所規模 5人以上）	18
	〃 （ 〃 30人以上）	19
第 3 - 1 表	労働時間指数（総実労働時間 事業所規模 5人以上）	20
	〃 （ 〃 30人以上）	21
第 3 - 2 表	〃 （所定内労働時間 事業所規模 5人以上）	22
	〃 （ 〃 30人以上）	23
第 3 - 3 表	〃 （所定外労働時間 事業所規模 5人以上）	24
	〃 （ 〃 30人以上）	25
第 4 表	常用雇用指数（事業所規模 5人以上）	26
	（ 〃 30人以上）	27
全 国 結 果		
令和元年10月分結果		28

調査結果の概要（令和元年10月分）

1 賃金 — 現金給与総額は234,052円（規模5人以上・調査産業計） —

10月の現金給与総額は、規模5人以上で234,052円となった。その名目賃金指数は82.9で前年に比べ2.2%増（うち規模30人以上では245,633円、その名目賃金指数は79.1で前年に比べ2.6%減）となった。

またその実質賃金指数は80.1で前年に比べ2.6%増（うち規模30人以上では76.4で前年に比べ2.3%減）となった。

現金給与総額のうち、きまって支給する給与は227,931円となった。その名目賃金指数は96.4で前年に比べ0.4%減（うち規模30人以上では244,387円、その名目賃金指数は95.1で前年に比べ3.1%減）となった。

また、所定内給与は213,931円、その名目賃金指数は96.1で前年に比べ0.9%減（うち規模30人以上では226,769円、その名目賃金指数は94.5で前年に比べ3.5%減）となった。

特別に支払われた給与は6,121円（うち規模30人以上では1,246円）となった。

規模5人以上の現金給与総額を就業形態別にみると、一般労働者は284,369円（うち規模30人以上では288,348円）となり、パートタイム労働者は97,326円（うち規模30人以上では101,154円）となった。

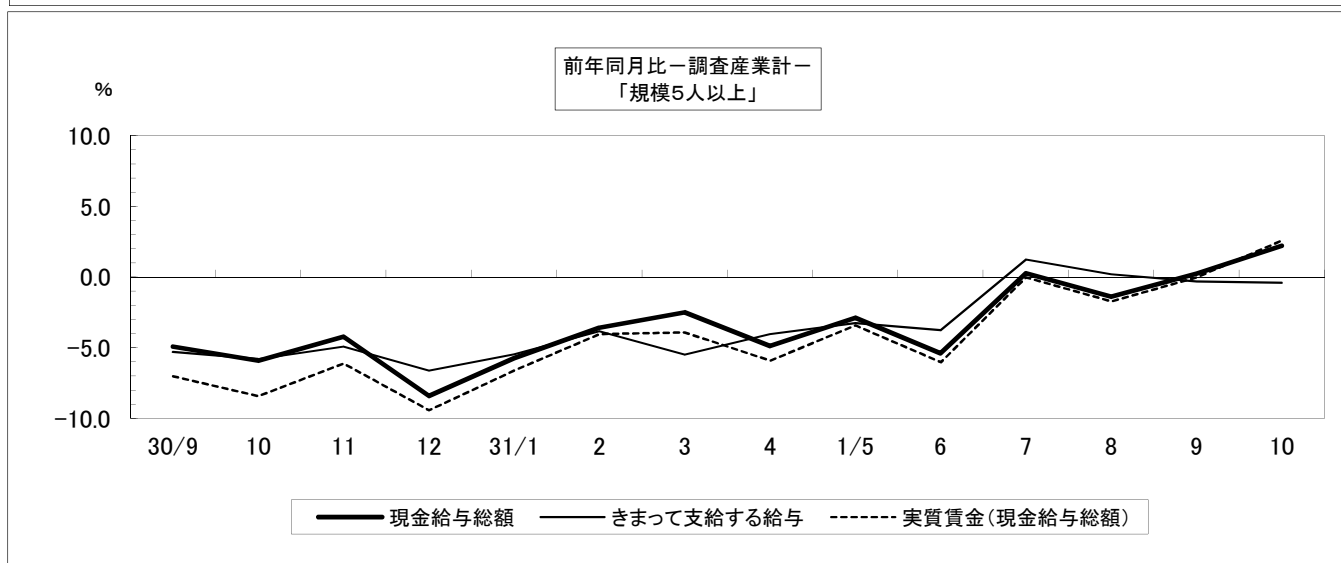
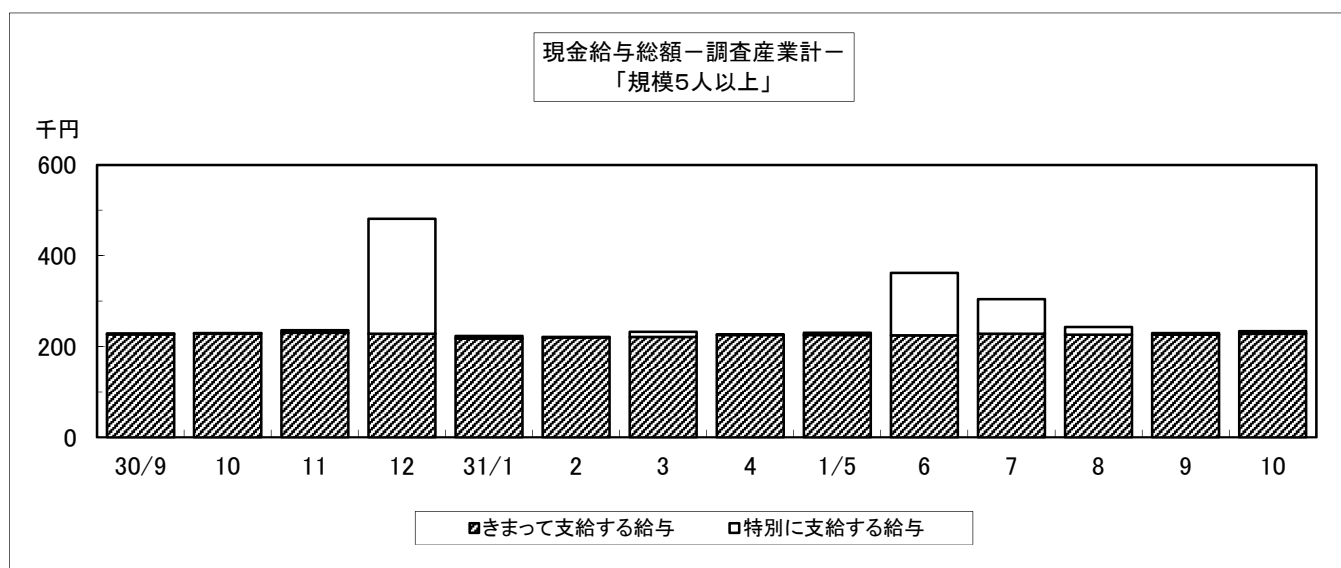

2 労働時間 — 総実労働時間は148.2時間（規模5人以上・調査産業計） —

10月の総実労働時間は、規模5人以上で148.2時間となった。その労働時間指数は97.1で前年に比べ2.7%減（うち規模30人以上では153.4時間、その労働時間指数は100.0で前年に比べ3.3%減）となった。

総実労働時間のうち、所定内労働時間は138.9時間となった。その労働時間指数は96.5で前年に比べ2.5%減（うち規模30人以上では142.2時間、労働時間指数は98.8で前年に比べ2.5%減）となった。

また、所定外労働時間は9.3時間、その労働時間指数は105.7で前年に比べ7.0%減（うち規模30人以上では11.2時間、その労働時間指数は119.1で前年に比べ11.8%減）となった。

規模5人以上の総実労働時間を就業形態別にみると、一般労働者は167.4時間（うち規模30人以上では169.7時間）となり、パートタイム労働者は96.0時間（うち規模30人以上では98.6時間）となった。

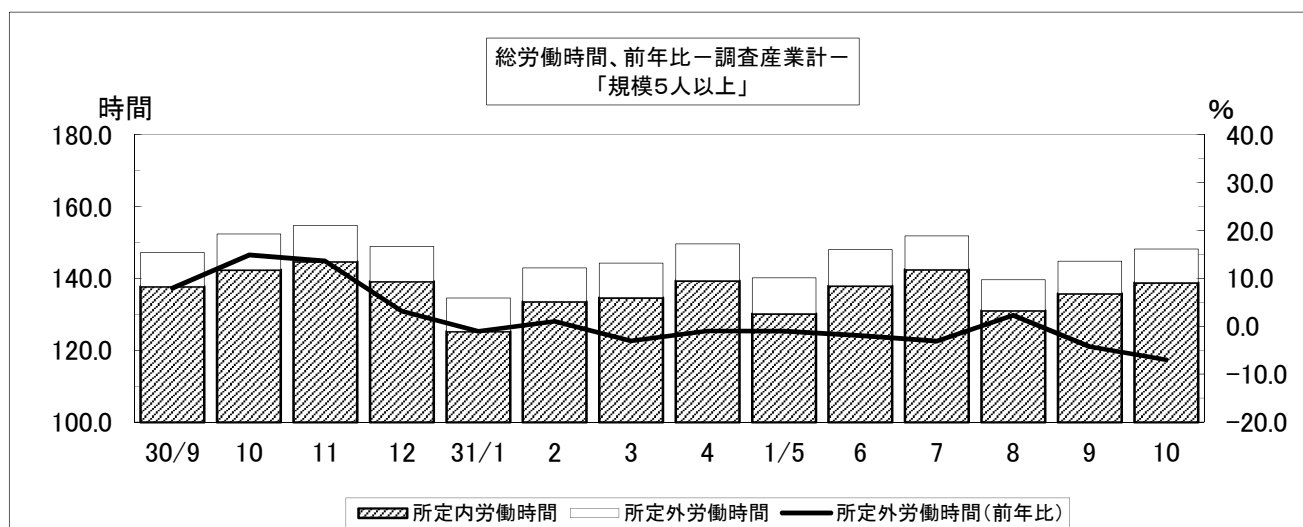

3 常用雇用 — 常用雇用者数は179,173人（規模5人以上・調査産業計） —

10月末の常用労働者数は規模5人以上で179,173人となった。その常用雇用指数は100.0で前年に比べ0.8%増（うち規模30人以上では94,242人、常用雇用指数は100.2で前年に比べ4.0%増）となった。

また、規模5人以上の常用労働者のパートタイム労働者比率は27.0%で前年に比べ0.8ポイント増（うち規模30人以上では22.8%で前年に比べ1.2ポイント増）となった。



表1-1 現金給与額 (令和元年10月分)

(事業所規模5人以上)

区 分	現金給与総額		きまって支給する給与		Aのうち所定内給与		特別に支払われた給与	
	A+B	前年 同月比	A	前年 同月比	前年 同月比	前年 同月比	B	前年 同月差
	円	%	円	%	円	%	円	円
調査産業計	234,052	2.2	227,931	-0.4	213,931	-0.9	6,121	5,769
建設業	265,767	-0.7	239,098	-10.6	231,140	-10.7	26,669	26,382
製造業	229,906	-1.0	229,809	-1.0	212,444	0.9	97	7
電気・ガス業等	378,961	1.6	378,961	1.7	351,981	4.2	0	-392
情報通信業	280,957	-4.7	277,553	-5.9	259,787	-2.3	3,404	3,315
運輸業, 郵便業	256,853	3.0	256,853	3.1	213,907	-3.6	0	-73
卸売業, 小売業	216,399	10.0	195,562	-0.4	187,981	-0.8	20,837	20,756
金融業, 保険業	278,258	-6.8	278,258	-4.8	269,959	-3.9	0	-6,098
学術研究等	341,426	15.5	315,099	6.6	299,312	10.7	26,327	26,327
宿泊業・飲食業等	109,536	-0.1	109,305	-0.2	104,226	0.2	231	187
生活関連サービス等	183,319	-3.3	183,231	-3.4	166,690	-10.8	88	88
教育, 学習支援業	313,966	0.8	313,714	0.8	309,490	0.4	252	47
医療, 福祉	247,216	4.6	245,824	4.0	230,084	3.1	1,392	1,392
複合サービス事業	249,126	-8.1	246,580	-8.4	237,998	-8.1	2,546	1,100
その他のサービス業	187,110	-10.6	187,050	-10.2	173,881	-10.1	60	-1,021

(うち事業所規模30人以上)

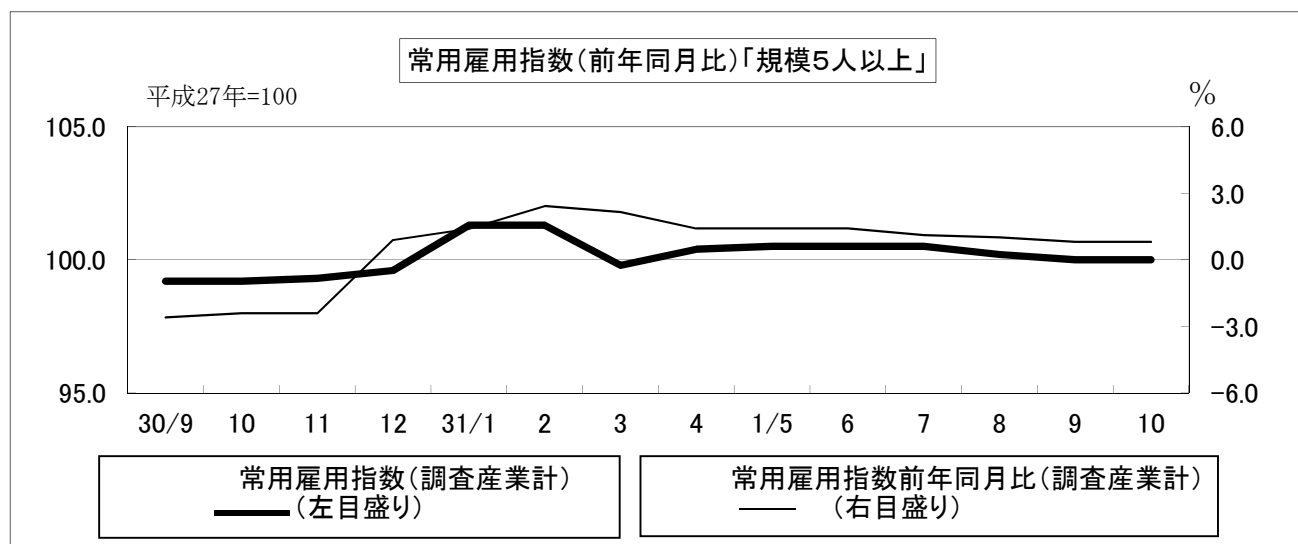
調査産業計	245,633	-2.6	244,387	-3.1	226,769	-3.5	1,246	1,055
建設業	284,768	-1.0	284,768	-1.1	269,659	0.2	0	0
製造業	245,500	0.8	245,447	0.8	226,454	3.9	53	35
電気・ガス業等	373,865	-0.1	373,865	0.0	341,093	-2.1	0	-485
情報通信業	304,149	-14.8	298,981	-16.2	279,754	-13.3	5,168	5,168
運輸業, 郵便業	255,119	-10.5	255,119	-10.5	221,286	-11.5	0	-111
卸売業, 小売業	168,096	1.1	167,507	0.9	155,552	-1.2	589	544
金融業, 保険業	262,961	-12.4	262,961	-12.3	259,821	-10.5	0	0
学術研究等	418,158	13.1	347,721	-6.0	325,910	0.6	70,437	70,437
宿泊業・飲食業等	121,091	-12.9	120,785	-13.0	111,453	-13.3	306	153
生活関連サービス等	144,057	-4.3	144,057	-4.3	132,509	-9.4	0	0
教育, 学習支援業	339,802	-3.0	339,404	-2.9	333,917	-3.5	398	57
医療, 福祉	270,795	-3.8	269,083	-4.4	247,269	-7.6	1,712	1,712
複合サービス事業	248,690	-5.2	246,456	-5.5	234,319	-4.2	2,234	244
その他のサービス業	178,109	-2.8	178,006	-2.0	165,135	-2.4	103	-1,585

表1-2 現金給与額 産業、就業形態別 (令和元年10月分)

(事業所規模5人以上)

区 分	現金給与総額		きまって支給する給与		Aのうち所定内給与		特別に支払われた給与	
	A+B	前年 同月比	A	前年 同月比	前年 同月比	前年 同月比	B	前年 同月差
	円	%	円	%	円	%	円	円
一般労働者								
調査産業計	284,369	2.0	276,591	-0.6	258,283	-1.3	7,778	7,351
製造業	252,259	-0.6	252,150	-0.6	232,315	1.3	109	4
卸売業, 小売業	293,305	12.3	259,888	-0.6	248,945	-0.9	33,417	33,288
医療, 福祉	287,316	1.1	285,701	0.6	266,449	-0.5	1,615	1,615
パートタイム労働者								
調査産業計	97,326	8.5	95,710	6.9	93,415	7.2	1,616	1,473
製造業	101,933	-2.7	101,905	-2.8	98,682	-1.3	28	28
卸売業, 小売業	89,017	-1.4	89,017	-1.4	87,005	-1.8	0	-4
医療, 福祉	100,225	2.1	99,647	1.6	96,778	3.4	578	578

(うち事業所規模30人以上)

一般労働者								
調査産業計	288,348	-1.8	286,773	-2.3	265,113	-2.8	1,575	1,426
製造業	262,069	0.9	262,012	0.9	241,289	4.1	57	37
卸売業, 小売業	256,323	0.0	255,017	-0.5	232,221	-3.6	1,306	1,216
医療, 福祉	303,612	-1.9	301,653	-2.6	276,407	-5.9	1,959	1,959
パートタイム労働者								
調査産業計	101,154	-1.1	101,018	-0.9	97,073	-0.8	136	-206
製造業	113,531	-3.2	113,511	-3.2	108,295	-0.5	20	20
卸売業, 小売業	95,632	6.3	95,632	6.3	92,581	6.4	0	-8
医療, 福祉	113,623	-11.5	113,096	-12.0	107,721	-11.5	527	527

表2-1 労働時間 (令和元年10月分)

(事業所規模5人以上)

区 分	出 勤		総実労働時間		所定内労働時間		所定外労働時間	
	日 数	前 年 同月差	A + B	前 年 同月比	A	前 年 同月比	B	前 年 同月比
	日	日	時間	%	時間	%	時間	%
調 査 産 業 計	19.2	-0.5	148.2	-2.7	138.9	-2.5	9.3	-7.0
建 設 業	20.1	-2.3	151.0	-9.8	146.2	-10.4	4.8	11.5
製 造 業	19.6	-0.4	159.0	-3.2	147.7	-1.8	11.3	-18.7
電 気・ガ ス 業	19.2	-0.9	152.7	-1.9	141.6	-2.8	11.1	11.0
情 報 通 信 業	17.0	-3.4	138.5	-17.8	130.3	-14.7	8.2	-47.5
運 輸 業, 郵 便 業	20.8	-0.9	178.4	-6.1	154.2	-8.0	24.2	9.0
卸 売 業, 小 売 業	19.0	-1.3	139.8	-3.8	133.9	-5.1	5.9	37.2
金 融 業, 保 険 業	19.3	-0.4	143.7	-4.2	138.1	-4.3	5.6	-3.3
学 術 研 究 等	19.5	-0.5	153.6	-7.6	146.7	-3.3	6.9	-52.1
宿 泊 業・飲 食 業 等	17.3	0.7	109.9	1.2	105.1	3.1	4.8	-28.4
生 活 関 連 サ ー ビ ス 等	19.1	1.2	139.2	3.2	129.0	2.1	10.2	21.4
教 育, 学 習 支 援 業	18.9	-0.1	159.7	-2.5	137.7	0.7	22.0	-18.8
医 療, 福 祉	19.2	0.3	146.7	1.5	141.4	1.5	5.3	1.9
複 合 サ ー ビ ス 事 業	20.0	-0.4	154.1	-5.2	149.3	-4.0	4.8	-32.4
そ の 他 の サ ー ビ ス 業	19.4	-0.4	150.7	-1.9	140.4	-2.1	10.3	1.0
(うち事業所規模30人以上)								
調 査 産 業 計	19.3	-0.5	153.4	-3.3	142.2	-2.5	11.2	-11.8
建 設 業	20.3	0.1	162.0	0.9	153.7	2.1	8.3	-15.3
製 造 業	19.5	-0.4	160.9	-3.7	149.0	-1.0	11.9	-28.3
電 気・ガ ス 業 等	19.2	-1.0	153.8	0.6	141.0	-2.5	12.8	54.3
情 報 通 信 業	18.8	-2.4	150.8	-14.2	141.6	-11.8	9.2	-40.3
運 輸 業, 郵 便 業	20.2	-1.9	174.5	-13.2	155.4	-11.8	19.1	-23.0
卸 売 業, 小 売 業	19.2	0.0	136.0	3.7	127.2	1.6	8.8	46.7
金 融 業, 保 険 業	19.2	-1.5	135.3	-14.9	132.1	-13.7	3.2	-46.7
学 術 研 究 等	19.9	0.0	159.8	-7.9	148.8	-1.5	11.0	-51.1
宿 泊 業・飲 食 業 等	16.4	-2.3	109.7	-16.3	101.7	-16.4	8.0	-15.8
生 活 関 連 サ ー ビ ス 等	17.2	-0.5	113.9	-9.6	107.4	-11.7	6.5	51.2
教 育, 学 習 支 援 業	19.5	-0.7	170.1	-3.3	143.8	-2.4	26.3	-7.7
医 療, 福 祉	19.3	0.1	154.6	1.0	147.7	0.4	6.9	17.0
複 合 サ ー ビ ス 事 業	19.6	-0.7	149.2	-7.5	142.9	-4.9	6.3	-41.7
そ の 他 の サ ー ビ ス 業	19.1	-1.1	147.8	-1.1	137.4	-2.3	10.4	16.8

表2-2 労働時間 産業、就業形態別 (令和元年10月分)

(事業所規模5人以上)

区 分	出 勤		総実労働時間		所定内労働時間		所定外労働時間	
	日 数	前 年 同月差	A + B	前 年 同月比	A	前 年 同月比	B	前 年 同月比
一般労働者	日	日	時間	%	時間	%	時間	%
調 査 産 業 計	20.2	-0.7	167.4	-3.5	155.6	-3.1	11.8	-7.1
製 造 業	20.0	-0.3	167.3	-2.5	154.8	-1.2	12.5	-17.8
卸 売 業, 小 売 業	20.2	-1.2	164.6	-5.7	156.2	-7.0	8.4	29.3
医 療, 福 祉	20.1	0.2	163.2	0.9	156.9	0.7	6.3	8.6
パートタイム労働者	日	日	時間	%	時間	%	時間	%
調 査 産 業 計	16.5	0.1	96.0	3.0	93.6	2.9	2.4	4.3
製 造 業	17.3	-0.9	111.2	-7.9	106.7	-6.8	4.5	-28.6
卸 売 業, 小 売 業	17.2	-1.2	98.5	0.9	96.9	0.1	1.6	100.3
医 療, 福 祉	15.9	0.0	86.5	-8.7	84.8	-7.2	1.7	-50.0
(うち事業所規模30人以上)								
一般労働者	日	日	時間	%	時間	%	時間	%
調 査 産 業 計	20.0	-0.4	169.7	-2.0	156.1	-1.1	13.6	-11.2
製 造 業	19.7	-0.4	165.7	-3.3	153.3	-0.6	12.4	-28.3
卸 売 業, 小 売 業	20.1	-0.6	172.6	2.1	155.1	-1.3	17.5	48.3
医 療, 福 祉	20.2	0.6	167.6	4.3	159.9	3.6	7.7	24.2
パートタイム労働者	日	日	時間	%	時間	%	時間	%
調 査 産 業 計	16.7	-1.0	98.6	-6.9	95.4	-7.2	3.2	3.3
製 造 業	18.0	-0.4	122.7	-6.9	115.2	-4.7	7.5	-31.2
卸 売 業, 小 売 業	18.5	0.4	105.9	6.6	104.3	6.2	1.6	45.5
医 療, 福 祉	15.2	-1.9	92.2	-17.6	89.1	-17.3	3.1	-24.4

表3-1 労働者数 (令和元年10月分)

(事業所規模5人以上)

区分	常用		パートタイム		入職率		離職率	
	労働者数	前年同月比	労働者比率	前年同月差	%	前年同月差	%	前年同月差
調査産業計	179,173	0.8	27.0	0.8	1.54	-0.24	1.47	-0.32
建設業	10,823	-8.7	18.9	15.1	0.25	-1.09	1.12	1.12
製造業	30,951	4.2	14.9	0.4	0.88	-0.18	1.45	0.64
電気・ガス業等	1,221	-5.9	11.8	5.4	0.00	-0.54	0.57	0.57
情報通信業	2,594	0.8	7.0	2.3	0.56	-0.97	9.54	8.83
運輸業, 郵便業	10,544	-1.8	15.3	11.9	2.23	0.81	2.02	0.76
卸売業, 小売業	30,775	-1.4	37.8	-0.2	1.53	-1.26	1.22	-1.66
金融業, 保険業	4,756	-3.2	3.7	-4.9	0.33	-0.73	2.05	1.23
学術研究等	3,286	-0.1	19.2	2.8	1.57	0.03	0.25	0.25
宿泊業・飲食業等	13,056	-5.9	77.3	4.4	3.34	-0.39	1.47	-2.10
生活関連サービス等	4,421	-4.3	51.2	-0.1	2.91	-3.86	0.79	-6.43
教育, 学習支援業	12,445	-4.9	25.5	-1.2	0.83	0.59	0.17	-0.10
医療, 福祉	40,006	10.2	21.5	-4.2	1.97	0.92	1.51	-0.75
複合サービス事業	2,033	3.4	6.0	-1.4	0.49	0.29	0.78	0.63
その他のサービス業	10,575	0.8	24.3	0.5	1.31	-0.70	1.97	0.74
(うち事業所規模30人以上)								
調査産業計	94,242	4.0	22.8	1.2	1.51	0.14	1.37	0.12
建設業	2,616	1.0	1.3	-1.6	1.03	1.03	1.56	1.56
製造業	23,067	6.7	11.1	-0.1	0.62	-0.50	0.92	-0.09
電気・ガス業等	969	-7.3	11.6	3.7	0.00	0.00	0.72	0.72
情報通信業	1,245	-0.6	4.9	1.8	1.29	1.13	1.21	1.05
運輸業, 郵便業	7,322	4.4	17.2	11.9	2.51	0.34	2.17	0.24
卸売業, 小売業	10,749	-2.9	55.2	0.9	1.55	0.47	1.56	0.16
金融業, 保険業	2,412	-1.4	2.2	-7.2	0.00	-1.64	3.02	1.71
学術研究等	780	-1.5	0.5	-3.2	0.91	0.40	0.00	0.00
宿泊業・飲食業等	3,620	-8.1	72.2	14.9	4.81	1.66	3.58	-0.98
生活関連サービス等	1,655	-1.2	73.8	16.2	5.42	1.78	1.07	-1.05
教育, 学習支援業	7,886	0.3	19.6	0.5	1.18	0.79	0.27	0.02
医療, 福祉	24,759	12.3	17.0	1.6	1.61	0.37	1.13	-0.11
複合サービス事業	692	-1.1	13.3	1.2	0.43	-0.14	0.72	0.29
その他のサービス業	6,162	-0.9	25.1	-6.0	1.41	-1.46	2.39	1.33

表3-2 労働者数 産業、就業形態別 (令和元年10月分)

(事業所規模5人以上)

区分	常用		入職率		離職率	
	労働者数	前年同月比	%	前年同月差	%	前年同月差
一般労働者						
調査産業計	130,725	-0.2	0.94	-0.42	1.27	-0.17
製造業	26,342	3.8	0.59	-0.33	1.21	0.53
卸売業, 小売業	19,154	-1.2	0.70	-2.43	0.75	-2.96
医療, 福祉	31,387	16.4	1.43	0.65	1.26	-0.95
パートタイム労働者						
調査産業計	48,448	4.0	3.19	0.22	2.02	-0.75
製造業	4,609	7.3	2.53	0.64	2.79	1.20
卸売業, 小売業	11,621	-2.1	2.90	0.66	1.99	0.49
医療, 福祉	8,619	-7.8	3.97	2.13	2.46	0.03
(うち事業所規模30人以上)						
一般労働者						
調査産業計	72,736	2.3	1.05	0.05	0.96	0.04
製造業	20,500	6.8	0.55	-0.37	0.79	-0.11
卸売業, 小売業	4,814	-4.8	1.07	0.32	2.42	1.22
医療, 福祉	20,546	10.1	1.45	0.41	0.34	-0.65
パートタイム労働者						
調査産業計	21,506	10.2	3.06	0.33	2.76	0.31
製造業	2,567	6.6	1.20	-1.56	1.97	0.08
卸売業, 小売業	5,935	-1.1	1.96	0.60	0.85	-0.71
医療, 福祉	4,213	23.9	2.36	0.04	4.84	2.23

(注) 1) パートタイム労働者比率は、常用労働者に占めるパートタイム労働者の割合。

2) 入職(離職)率は、前月末労働者に対する入職(離職)の割合。

表4 事業所規模別の賃金、労働時間及び労働者数
(調査産業計) (令和元年10月分)

規模	現金給与 総額	きまって 支給する 給与	所定内 給与	特別に 支払われ た給与	総実 労働 時間数	所定内 労働 時間数	所定外 労働 時間数	前調査 期間末	増加	減少	本調査 期間末
	円	円	円	円	時間	時間	時間	人	人	人	人
5～29人											
計	221,211	209,685	199,696	11,526	142.3	135.2	7.1	84,934	1,343	1,346	84,931
男	261,370	242,681		18,689	152.6	143.6	9.0	44,439	1,004	522	44,921
女	176,635	173,060		3,575	130.9	125.9	5.0	40,495	339	824	40,010
30～99人											
計	229,528	228,118	215,379	1,410	151.0	139.2	11.8	51,881	854	654	52,081
男	268,878	266,698		2,180	163.4	147.6	15.8	25,869	334	304	25,899
女	190,500	189,853		647	138.6	130.8	7.8	26,012	520	350	26,182
100人以上											
計	265,473	264,428	240,800	1,045	156.5	146.0	10.5	42,232	564	635	42,161
男	318,726	317,773		953	163.2	148.9	14.3	20,328	181	395	20,114
女	216,471	215,342		1,129	150.2	143.3	6.9	21,904	383	240	22,047

時系列表1 パートタイム労働者比率及びパートタイム
労働者の時間当たり給与 (調査産業計)

年月	パートタイム労働者比率				パートタイム労働者の時間当たり給与			
	事業所規模5人以上		うち規模30人以上		事業所規模5人以上		うち規模30人以上	
		前年差		前年差		前年比		前年比
	%ポイント		%ポイント		円	%	円	%
平成27年	21.7	-3.4	18.9	-3.3	956	0.1	1,011	1.5
28年	21.4	-0.3	19.0	0.1	991	3.7	1,043	3.2
29年	22.1	0.7	18.6	-0.4	1,021	3.0	1,054	1.1
30年	26.2	4.1	22.0	3.4	963	-5.7	958	-9.1
平成30年9月	25.8	3.7	21.3	2.6	959	-4.6	950	-7.0
10月	26.2	4.7	21.6	2.8	958	-7.0	953	-10.8
11月	26.6	4.5	22.2	3.3	966	-5.7	962	-8.7
12月	26.9	5.5	22.3	3.3	969	-4.9	967	-6.6
平成31年1月	29.2	3.1	23.2	0.7	994	1.8	973	1.1
2月	28.7	2.0	23.6	0.7	988	2.8	987	3.6
3月	28.1	2.1	23.5	0.8	993	2.4	1,001	2.9
4月	27.7	2.2	23.0	0.9	997	5.3	995	5.4
令和元年5月	27.7	2.5	22.8	1.0	1,012	3.8	1,003	3.5
6月	27.7	2.4	22.9	1.5	1,005	4.7	1,003	5.7
7月	27.0	-0.3	22.9	1.4	983	2.9	1,000	5.5
8月	26.7	-0.4	22.9	1.4	995	2.5	1,006	3.3
9月	26.6	0.8	22.5	1.2	993	3.5	1,021	7.5
10月	27.0	0.8	22.8	1.2	998	4.2	1,018	6.8

(注) 時間当たり給与は、所定内給与を所定内労働時間で除し四捨五入により算出している。

表5-1 産業別現金給与額 (令和元年10月分)

(単位:円)

産 業	計					男			女		
	現金給与	きまって	所定内	所定外	特別に	現金給与	きまって	特別に	現金給与	きまって	特別に
	総額	支給する	給与	給与	支払われ	総額	支給する	支払われ	総額	支給する	支払われ
(事業所規模5人以上)											
調査産業計	234,052	227,931	213,931	14,000	6,121	276,285	266,254	10,031	190,643	188,542	2,101
建設業	265,767	239,098	231,140	7,958	26,669	265,364	237,555	27,809	268,154	248,241	19,913
製造業	229,906	229,809	212,444	17,365	97	277,143	277,001	142	164,298	164,263	35
電気・ガス業等	378,961	378,961	351,981	26,980	0	384,543	384,543	0	342,093	342,093	0
情報通信業	280,957	277,553	259,787	17,766	3,404	314,044	310,424	3,620	207,650	204,724	2,926
運輸業,郵便業	256,853	256,853	213,907	42,946	0	272,370	272,370	0	179,902	179,902	0
卸売業,小売業	216,399	195,562	187,981	7,581	20,837	281,994	249,506	32,488	139,206	132,080	7,126
金融業,保険業	278,258	278,258	269,959	8,299	0	392,724	392,724	0	242,990	242,990	0
学術研究等	341,426	315,099	299,312	15,787	26,327	382,302	353,624	28,678	221,437	202,011	19,426
宿泊業・飲食業等	109,536	109,305	104,226	5,079	231	120,690	120,647	43	101,457	101,089	368
生活関連サービス等	183,319	183,231	166,690	16,541	88	248,659	248,649	10	139,924	139,785	139
教育,学習支援業	313,966	313,714	309,490	4,224	252	363,224	363,224	0	274,488	274,034	454
医療,福祉	247,216	245,824	230,084	15,740	1,392	302,012	299,317	2,695	227,160	226,244	916
複合サービス事業	249,126	246,580	237,998	8,582	2,546	278,087	274,706	3,381	212,643	211,149	1,494
その他のサービス業	187,110	187,050	173,881	13,169	60	212,048	211,995	53	155,922	155,853	69
食料品・たばこ	188,617	188,528	177,134	11,394	89	246,120	245,911	209	145,853	145,853	0
繊維工業	177,465	177,448	171,058	6,390	17	225,802	225,755	47	163,011	163,003	8
木材・木製品	233,409	233,409	213,461	19,948	0	239,664	239,664	0	190,406	190,406	0
パルプ・紙	274,965	274,965	245,803	29,162	0	299,553	299,553	0	192,560	192,560	0
印刷・同関連業	208,374	207,875	199,175	8,700	499	231,784	231,388	396	147,407	146,642	765
プラスチック製品	229,551	229,551	208,371	21,180	0	270,117	270,117	0	153,698	153,698	0
鉄鋼	x	x	x	x	x	x	x	x	x	x	x
金属製品製造業	236,973	236,312	216,877	19,435	661	263,745	262,848	897	162,207	162,207	0
電子・デバイス	268,398	268,306	243,821	24,485	92	335,632	335,577	55	170,985	170,840	145
電気機械器具	264,410	264,410	245,561	18,849	0	294,696	294,696	0	196,968	196,968	0
輸送用機械器具	256,250	256,250	220,813	35,437	0	266,290	266,290	0	199,131	199,131	0
Eその他	252,844	252,843	233,020	19,823	1	269,074	269,073	1	194,807	194,807	0
卸売業	324,976	249,137	236,648	12,489	75,839	403,967	300,136	103,831	198,472	167,461	31,011
小売業	175,294	175,280	169,557	5,723	14	226,498	226,470	28	121,524	121,524	0
宿泊業	134,457	133,818	121,900	11,918	639	172,598	172,401	197	114,035	113,160	875
Mその他	102,139	102,029	98,980	3,049	110	108,515	108,508	7	97,103	96,911	192
医療	286,416	286,416	259,946	26,470	0	392,091	392,091	0	246,793	246,793	0
Pその他	217,693	215,252	207,592	7,660	2,441	232,032	227,243	4,789	212,541	210,943	1,598
他の事業サービス	174,041	174,005	159,567	14,438	36	199,295	199,245	50	141,840	141,821	19
Rその他	204,166	204,075	192,561	11,514	91	229,028	228,970	58	173,850	173,718	132
(うち事業所規模30人以上)											
調査産業計	245,633	244,387	226,769	17,618	1,246	290,741	289,099	1,642	202,372	201,505	867
建設業	284,768	284,768	269,659	15,109	0	292,394	292,394	0	237,138	237,138	0
製造業	245,500	245,447	226,454	18,993	53	290,452	290,387	65	176,962	176,928	34
電気・ガス業等	373,865	373,865	341,093	32,772	0	380,169	380,169	0	342,093	342,093	0
情報通信業	304,149	298,981	279,754	19,227	5,168	330,016	323,844	6,172	215,043	213,336	1,707
運輸業,郵便業	255,119	255,119	221,286	33,833	0	271,465	271,465	0	183,516	183,516	0
卸売業,小売業	168,096	167,507	155,552	11,955	589	234,309	232,848	1,461	126,931	126,884	47
金融業,保険業	262,961	262,961	259,821	3,140	0	386,102	386,102	0	242,228	242,228	0
学術研究等	418,158	347,721	325,910	21,811	70,437	442,602	374,203	68,399	312,144	232,873	79,271
宿泊業・飲食業等	121,091	120,785	111,453	9,332	306	156,921	156,899	22	101,053	100,588	465
生活関連サービス等	144,057	144,057	132,509	11,548	0	175,020	175,020	0	121,096	121,096	0
教育,学習支援業	339,802	339,404	333,917	5,487	398	391,386	391,386	0	292,532	291,769	763
医療,福祉	270,795	269,083	247,269	21,814	1,712	330,665	328,199	2,466	246,070	244,670	1,400
複合サービス事業	248,690	246,456	234,319	12,137	2,234	277,337	274,248	3,089	180,259	180,068	191
その他のサービス業	178,109	178,006	165,135	12,871	103	213,378	213,287	91	134,288	134,171	117
食料品・たばこ	206,324	206,199	193,439	12,760	125	262,154	261,884	270	157,945	157,945	0
繊維工業	181,283	181,260	177,239	4,021	23	238,136	238,064	72	167,417	167,406	11
木材・木製品	x	x	x	x	x	x	x	x	x	x	x
パルプ・紙	274,965	274,965	245,803	29,162	0	299,553	299,553	0	192,560	192,560	0
印刷・同関連業	x	x	x	x	x	x	x	x	x	x	x
プラスチック製品	250,088	250,088	226,220	23,868	0	296,808	296,808	0	166,648	166,648	0
鉄鋼	x	x	x	x	x	x	x	x	x	x	x
金属製品製造業	238,333	238,333	224,840	13,493	0	270,168	270,168	0	172,932	172,932	0
電子・デバイス	290,715	290,611	262,923	27,688	104	339,742	339,686	56	197,365	197,170	195
電気機械器具	284,695	284,695	263,204	21,491	0	309,429	309,429	0	221,961	221,961	0
輸送用機械器具	256,250	256,250	220,813	35,437	0	266,290	266,290	0	199,131	199,131	0
Eその他	263,839	263,838	240,971	22,867	1	276,500	276,499	1	189,322	189,322	0
卸売業	226,897	224,766	202,035	22,731	2,131	268,498	265,261	3,237	157,202	156,923	279
小売業	145,636	145,636	137,797	7,839	0	206,170	206,170	0	120,838	120,838	0
宿泊業	155,553	155,553	141,483	14,070	0	194,853	194,853	0	126,478	126,478	0
Mその他	87,518	86,914	82,197	4,717	604	103,441	103,387	54	80,892	80,059	833
医療	298,118	298,118	266,960	31,158	0	379,685	379,685	0	262,602	262,602	0
Pその他	232,176	228,045	219,438	8,607	4,131	254,684	248,396	6,288	223,570	220,263	3,307
他の事業サービス	167,123	167,068	151,595	15,473	55	199,300	199,227	73	122,911	122,881	30
Rその他	197,481	197,294	189,011	8,283	187	241,523	241,395	128	151,553	151,303	250

(注) 調査対象事業所又は調査票提出事業所が少ない業種は「X」又は非公表としている。以下、同様とする。

表5-2 産業別労働時間 (令和元年10月分)

(単位：日、時間)

産 業	計				男				女			
	出 勤	総 実	所定内	所定外	出 勤	総 実	所定内	所定外	出 勤	総 実	所定内	所定外
	日 数	時 間	時 間	時 間	日 数	時 間	時 間	時 間	日 数	時 間	時 間	時 間
(事業所規模5人以上)												
調 査 産 業 計	19.2	148.2	138.9	9.3	19.6	158.0	145.9	12.1	18.9	138.0	131.7	6.3
建 設 業	20.1	151.0	146.2	4.8	19.9	150.4	145.3	5.1	21.1	155.0	151.7	3.3
製 造 業	19.6	159.0	147.7	11.3	19.8	166.6	152.5	14.1	19.4	148.4	141.0	7.4
電 気 ・ ガ ス 業 等	19.2	152.7	141.6	11.1	19.2	153.9	142.6	11.3	19.5	144.5	135.1	9.4
情 報 通 信 業	17.0	138.5	130.3	8.2	18.3	149.4	139.9	9.5	14.1	114.5	109.2	5.3
運 輸 業 ， 郵 便 業	20.8	178.4	154.2	24.2	20.9	182.1	155.9	26.2	20.2	159.6	145.4	14.2
卸 売 業 ， 小 売 業	19.0	139.8	133.9	5.9	19.8	156.8	149.3	7.5	18.1	119.7	115.7	4.0
金 融 業 ， 保 険 業	19.3	143.7	138.1	5.6	18.7	149.1	140.4	8.7	19.4	142.1	137.4	4.7
学 術 研 究 等	19.5	153.6	146.7	6.9	20.1	159.7	151.0	8.7	17.7	135.9	134.1	1.8
宿 泊 業 ・ 飲 食 業 等	17.3	109.9	105.1	4.8	16.9	115.3	109.1	6.2	17.6	106.1	102.2	3.9
生 活 関 連 サ ー ビ ス 等	19.1	139.2	129.0	10.2	20.3	158.2	143.5	14.7	18.3	126.7	119.4	7.3
教 育 ， 学 習 支 援 業	18.9	159.7	137.7	22.0	18.9	167.0	141.5	25.5	19.0	153.9	134.7	19.2
医 療 ， 福 祉	19.2	146.7	141.4	5.3	19.1	150.5	143.7	6.8	19.3	145.4	140.6	4.8
複 合 サ ー ビ ス 事 業	20.0	154.1	149.3	4.8	19.9	154.2	148.7	5.5	20.1	154.1	150.1	4.0
そ の 他 の サ ー ビ ス 業	19.4	150.7	140.4	10.3	20.0	162.9	148.5	14.4	18.7	135.3	130.2	5.1
食 料 品 ・ た ば こ	19.4	150.0	139.1	10.9	19.8	164.0	150.1	13.9	19.1	139.6	130.9	8.7
織 維 工 業	20.4	167.2	161.3	5.9	21.5	177.2	170.7	6.5	20.1	164.2	158.5	5.7
木 材 ・ 木 製 品	20.0	169.7	153.4	16.3	19.9	171.3	153.4	17.9	20.6	158.7	153.8	4.9
パ ル プ ・ 紙	18.4	148.1	137.0	11.1	18.8	149.2	138.7	10.5	16.9	144.3	131.4	12.9
印 刷 ・ 同 関 連 業	19.3	149.8	142.5	7.3	19.5	153.8	146.6	7.2	18.6	139.3	131.8	7.5
プ ラ ス チ ッ ク 製 品	19.8	159.1	145.7	13.4	19.3	164.4	147.6	16.8	20.6	149.2	142.2	7.0
鉄 鋼 業	x	x	x	x	x	x	x	x	x	x	x	x
金 属 製 品 製 造 業	19.9	160.9	148.5	12.4	20.5	170.3	155.5	14.8	17.9	134.4	128.9	5.5
電 子 ・ デ バ イ ス	19.0	154.0	144.2	9.8	19.1	161.6	149.3	12.3	18.9	142.9	136.8	6.1
電 気 機 械 器 具	20.0	166.4	155.2	11.2	20.0	169.1	156.2	12.9	19.9	160.2	152.8	7.4
輸 送 用 機 械 器 具	20.7	198.4	162.0	36.4	20.8	201.9	162.8	39.1	20.3	178.3	157.4	20.9
E そ の 他	19.8	162.8	150.2	12.6	19.7	166.8	152.4	14.4	20.1	148.3	142.2	6.1
卸 売 業	19.1	150.4	142.9	7.5	19.6	161.2	152.2	9.0	18.5	133.0	128.0	5.0
小 売 業	19.0	135.8	130.5	5.3	19.9	154.7	148.0	6.7	18.0	115.8	112.1	3.7
宿 泊 業	17.8	119.6	111.0	8.6	18.2	134.2	124.4	9.8	17.6	111.9	103.9	8.0
M そ の 他	17.1	107.0	103.3	3.7	16.5	110.8	105.5	5.3	17.6	104.1	101.7	2.4
医 療	19.2	151.5	144.9	6.6	18.2	150.1	140.1	10.0	19.6	152.0	146.7	5.3
P そ の 他	19.2	143.2	138.9	4.3	19.7	150.8	146.6	4.2	19.0	140.5	136.1	4.4
他 の 事 業 サ ー ビ ス	19.0	148.8	136.4	12.4	19.8	166.7	147.2	19.5	18.0	125.9	122.6	3.3
R そ の 他	20.0	153.1	145.6	7.5	20.4	157.9	150.2	7.7	19.6	147.2	139.9	7.3
(うち事業所規模30人以上)												
調 査 産 業 計	19.3	153.4	142.2	11.2	19.5	163.4	148.2	15.2	19.1	143.9	136.5	7.4
建 設 業	20.3	162.0	153.7	8.3	20.3	163.3	155.4	7.9	20.4	153.6	143.1	10.5
製 造 業	19.5	160.9	149.0	11.9	19.6	166.4	151.9	14.5	19.3	152.6	144.7	7.9
電 気 ・ ガ ス 業 等	19.2	153.8	141.0	12.8	19.1	155.7	142.2	13.5	19.5	144.5	135.1	9.4
情 報 通 信 業	18.8	150.8	141.6	9.2	19.0	153.2	143.3	9.9	18.1	142.5	135.7	6.8
運 輸 業 ， 郵 便 業	20.2	174.5	155.4	19.1	20.2	177.9	156.9	21.0	20.2	159.8	149.2	10.6
卸 売 業 ， 小 売 業	19.2	136.0	127.2	8.8	19.9	157.7	142.1	15.6	18.8	122.5	117.9	4.6
金 融 業 ， 保 険 業	19.2	135.3	132.1	3.2	17.1	129.1	125.0	4.1	19.6	136.2	133.2	3.0
学 術 研 究 等	19.9	159.8	148.8	11.0	19.9	161.4	148.5	12.9	19.5	152.9	150.1	2.8
宿 泊 業 ・ 飲 食 業 等	16.4	109.7	101.7	8.0	16.7	126.5	114.4	12.1	16.2	100.3	94.6	5.7
生 活 関 連 サ ー ビ ス 等	17.2	113.9	107.4	6.5	17.4	126.6	114.8	11.8	17.0	104.6	102.0	2.6
教 育 ， 学 習 支 援 業	19.5	170.1	143.8	26.3	20.0	182.4	151.2	31.2	19.0	158.9	137.1	21.8
医 療 ， 福 祉	19.3	154.6	147.7	6.9	18.9	155.4	146.7	8.7	19.5	154.3	148.1	6.2
複 合 サ ー ビ ス 事 業	19.6	149.2	142.9	6.3	19.8	152.5	145.8	6.7	19.2	141.2	135.9	5.3
そ の 他 の サ ー ビ ス 業	19.1	147.8	137.4	10.4	19.7	163.9	148.7	15.2	18.3	127.7	123.3	4.4
食 料 品 ・ た ば こ	19.5	155.2	143.2	12.0	20.0	167.5	153.3	14.2	19.1	144.6	134.5	10.1
織 維 工 業	20.3	163.0	159.4	3.6	20.8	169.0	165.0	4.0	20.1	161.6	158.1	3.5
木 材 ・ 木 製 品	x	x	x	x	x	x	x	x	x	x	x	x
パ ル プ ・ 紙	18.4	148.1	137.0	11.1	18.8	149.2	138.7	10.5	16.9	144.3	131.4	12.9
印 刷 ・ 同 関 連 業	x	x	x	x	x	x	x	x	x	x	x	x
プ ラ ス チ ッ ク 製 品	19.9	169.9	153.2	16.7	20.2	175.0	154.0	21.0	19.4	160.6	151.7	8.9
鉄 鋼 業	x	x	x	x	x	x	x	x	x	x	x	x
金 属 製 品 製 造 業	17.4	144.6	135.8	8.8	17.8	151.3	141.7	9.6	16.6	130.9	123.7	7.2
電 子 ・ デ バ イ ス	19.2	159.6	148.5	11.1	19.1	161.9	149.4	12.5	19.3	155.0	146.8	8.2
電 気 機 械 器 具	20.1	171.0	158.3	12.7	20.1	172.1	158.3	13.8	20.2	167.9	158.2	9.7
輸 送 用 機 械 器 具	20.7	198.4	162.0	36.4	20.8	201.9	162.8	39.1	20.3	178.3	157.4	20.9
E そ の 他	19.3	162.1	148.0	14.1	19.4	166.1	149.9	16.2	19.1	139.0	137.0	2.0
卸 売 業	19.3	158.9	144.4	14.5	19.8	167.3	149.4	17.9	18.6	144.6	135.9	8.7
小 売 業	19.2	127.2	120.6	6.6	20.0	149.7	136.1	13.6	18.9	118.0	114.2	3.8
宿 泊 業	19.1	133.6	123.1	10.5	19.5	146.2	133.2	13.0	18.8	124.2	115.6	8.6
M そ の 他	13.8	86.4	80.8	5.6	12.8	98.5	87.8	10.7	14.2	81.4	77.9	3.5
医 療	19.2	155.9	148.3	7.6	18.0	150.0	140.0	10.0	19.7	158.5	151.9	6.6
P そ の 他	19.5	152.7	146.8	5.9	20.2	163.7	157.0	6.7	19.3	148.5	142.9	5.6
他 の 事 業 サ ー ビ ス	18.6	144.3	130.9	13.4	19.1	163.0	143.5	19.5	17.9	118.6	113.5	5.1
R そ の 他	19.9	153.9	148.9	5.0	20.8	165.7	159.1	6.6	19.0	141.5	138.2	3.3

表5-3 産業別労働者数 (令和元年10月分)

(単位:人,%)

産 業	計						男			女		
	前調査 期間末	増 加	減 少	本調査 期間末	うちパートタイム		本調査 期間末	うちパートタイム		本調査 期間末	うちパートタイム	
					労働者数	比率		労働者数	比率		労働者数	比率
(事業所規模5人以上)												
調査産業計	179,047	2,761	2,635	179,173	48,448	27.0	90,934	16,085	17.7	88,239	32,363	36.7
建設業	10,918	27	122	10,823	2,043	18.9	9,253	1,908	20.6	1,570	135	8.6
製造業	31,127	274	450	30,951	4,609	14.9	18,018	1,004	5.6	12,933	3,605	27.9
電気・ガス業等	1,228	0	7	1,221	144	11.8	1,060	123	11.6	161	21	13.0
情報通信業	2,850	16	272	2,594	181	7.0	1,850	87	4.7	744	94	12.6
運輸業,郵便業	10,522	235	213	10,544	1,609	15.3	8,790	994	11.3	1,754	615	35.1
卸売業,小売業	30,679	469	373	30,775	11,621	37.8	16,670	2,889	17.3	14,105	8,732	61.9
金融業,保険業	4,839	16	99	4,756	178	3.7	1,132	22	1.9	3,624	156	4.3
学術研究等	3,243	51	8	3,286	632	19.2	2,453	177	7.2	833	455	54.6
宿泊業・飲食業等	12,816	428	188	13,056	10,098	77.3	5,567	4,206	75.6	7,489	5,892	78.7
生活関連サービス等	4,329	126	34	4,421	2,262	51.2	1,766	601	34.0	2,655	1,661	62.6
教育,学習支援業	12,363	103	21	12,445	3,176	25.5	5,531	821	14.8	6,914	2,355	34.1
医療,福祉	39,823	786	603	40,006	8,619	21.5	10,683	2,041	19.1	29,323	6,578	22.4
複合サービス事業	2,039	10	16	2,033	121	6.0	1,131	47	4.2	902	74	8.2
その他のサービス業	10,646	139	210	10,575	2,573	24.3	5,882	757	12.9	4,693	1,816	38.7
食料品・たばこ業	7,947	133	114	7,966	2,251	28.3	3,387	506	14.9	4,579	1,745	38.1
繊維工業	3,585	17	119	3,483	267	7.7	815	31	3.8	2,668	236	8.8
木材・木製品	502	4	0	506	33	6.5	442	29	6.6	64	4	6.3
パルプ・紙業	1,408	0	5	1,403	48	3.4	1,081	16	1.5	322	32	9.9
印刷・同関連業	676	0	4	672	52	7.7	487	13	2.7	185	39	21.1
プラスチック製品	900	2	37	865	240	27.7	560	30	5.4	305	210	68.9
鉄鋼業	x	x	x	x	x	x	x	x	x	x	x	x
金属製品製造業	2,193	40	19	2,214	349	15.8	1,633	71	4.3	581	278	47.8
電子・デバイス	4,942	30	72	4,900	579	11.8	2,907	37	1.3	1,993	542	27.2
電気機械器具	3,934	10	11	3,933	490	12.5	2,710	181	6.7	1,223	309	25.3
輸送用機械器具	839	8	7	840	5	0.6	713	3	0.4	127	2	1.6
Eその他	4,000	30	59	3,971	290	7.3	3,107	82	2.6	864	208	24.1
卸売業	8,449	25	47	8,427	1,494	17.7	5,187	249	4.8	3,240	1,245	38.4
小売業	22,230	444	326	22,348	10,127	45.3	11,483	2,640	23.0	10,865	7,487	68.9
宿泊業	2,983	49	93	2,939	1,865	63.5	1,019	479	47.0	1,920	1,386	72.2
Mその他	9,833	379	95	10,117	8,233	81.4	4,548	3,727	81.9	5,569	4,506	80.9
医療業	17,140	323	309	17,154	3,141	18.3	4,592	672	14.6	12,562	2,469	19.7
Pその他	22,683	463	294	22,852	5,478	24.0	6,091	1,369	22.5	16,761	4,109	24.5
他の事業サービス	6,032	54	103	5,983	1,747	29.2	3,364	551	16.4	2,619	1,196	45.7
Rその他	4,614	85	107	4,592	826	18.0	2,518	206	8.2	2,074	620	29.9
(うち事業所規模30人以上)												
調査産業計	94,113	1,418	1,289	94,242	21,506	22.8	46,013	5,930	12.9	48,229	15,576	32.3
建設業	2,630	27	41	2,616	33	1.3	2,254	20	0.9	362	13	3.6
製造業	23,137	144	214	23,067	2,567	11.1	13,930	655	4.7	9,137	1,912	20.9
電気・ガス業等	976	0	7	969	112	11.6	808	91	11.3	161	21	13.0
情報通信業	1,244	16	15	1,245	61	4.9	964	12	1.2	281	49	17.4
運輸業,郵便業	7,297	183	158	7,322	1,262	17.2	5,977	793	13.3	1,345	469	34.9
卸売業,小売業	10,750	167	168	10,749	5,935	55.2	4,099	1,210	29.5	6,650	4,725	71.1
金融業,保険業	2,487	0	75	2,412	52	2.2	347	6	1.7	2,065	46	2.2
学術研究等	773	7	0	780	4	0.5	631	4	0.6	149	0	0.0
宿泊業・飲食業等	3,576	172	128	3,620	2,612	72.2	1,310	787	60.1	2,310	1,825	79.0
生活関連サービス等	1,586	86	17	1,655	1,221	73.8	690	439	63.6	965	782	81.0
教育,学習支援業	7,815	92	21	7,886	1,546	19.6	3,761	322	8.6	4,125	1,224	29.7
医療,福祉	24,641	396	278	24,759	4,213	17.0	7,139	946	13.3	17,620	3,267	18.5
複合サービス事業	694	3	5	692	92	13.3	490	47	9.6	202	45	22.3
その他のサービス業	6,223	88	149	6,162	1,546	25.1	3,417	446	13.1	2,745	1,100	40.1
食料品・たばこ業	5,655	67	47	5,675	1,211	21.3	2,634	348	13.2	3,041	863	28.4
繊維工業	2,696	17	18	2,695	267	9.9	530	31	5.8	2,165	236	10.9
木材・木製品	x	x	x	x	x	x	x	x	x	x	x	x
パルプ・紙業	1,408	0	5	1,403	48	3.4	1,081	16	1.5	322	32	9.9
印刷・同関連業	x	x	x	x	x	x	x	x	x	x	x	x
プラスチック製品	457	2	5	454	149	32.8	293	30	10.2	161	119	73.9
鉄鋼業	x	x	x	x	x	x	x	x	x	x	x	x
金属製品製造業	1,216	0	19	1,197	229	19.1	802	31	3.9	395	198	50.1
電子・デバイス	4,364	30	72	4,322	149	3.4	2,843	24	0.8	1,479	125	8.5
電気機械器具	3,314	10	11	3,313	378	11.4	2,372	125	5.3	941	253	26.9
輸送用機械器具	839	8	7	840	5	0.6	713	3	0.4	127	2	1.6
Eその他	2,446	6	23	2,429	77	3.2	2,076	14	0.7	353	63	17.8
卸売業	2,981	0	20	2,961	605	20.4	1,854	169	9.1	1,107	436	39.4
小売業	7,769	167	148	7,788	5,330	68.4	2,245	1,041	46.4	5,543	4,289	77.4
宿泊業	1,775	34	33	1,776	972	54.7	749	306	40.9	1,027	666	64.8
Mその他	1,801	138	95	1,844	1,640	88.9	561	481	85.7	1,283	1,159	90.3
医療業	14,441	264	215	14,490	2,337	16.1	4,304	613	14.2	10,186	1,724	16.9
Pその他	10,200	132	63	10,269	1,876	18.3	2,835	333	11.7	7,434	1,543	20.8
他の事業サービス	3,971	34	73	3,932	1,450	36.9	2,284	432	18.9	1,648	1,018	61.8
Rその他	2,252	54	76	2,230	96	4.3	1,133	14	1.2	1,097	82	7.5

第1-1表 名目賃金指数（現金給与総額）

（令和元年10月分）

（事業所規模5人以上）

（平成27年=100）

区分	調査産業計		建設業		製造業		電気・ガス業等		情報通信業		運輸業, 郵便業		卸売業, 小売業		金融業, 保険業	
	前年比		前年比		前年比		前年比		前年比		前年比		前年比		前年比	
平成26年	96.7	6.3	97.4	3.8	98.1	11.1	101.1	-4.4	118.4	13.2	108.8	1.1	91.0	10.0	91.8	12.3
27	100.0	3.4	100.0	2.6	100.0	2.0	100.0	-1.2	100.0	-15.5	100.0	-8.1	100.0	9.9	100.0	8.9
28	99.7	-0.3	100.7	0.7	101.2	1.2	106.7	6.8	108.9	8.9	92.9	-7.2	99.6	-0.4	87.3	-12.7
29	101.9	2.2	92.9	-7.7	104.2	3.0	102.6	-3.8	99.6	-8.5	104.1	12.1	100.8	1.2	89.3	2.3
30	97.0	-4.8	96.5	3.9	104.2	0.0	91.2	-11.1	98.5	-1.1	102.4	-1.6	91.7	-9.0	84.0	-5.9
30年9月	81.0	-4.9	89.9	7.4	87.5	0.5	67.6	-7.7	76.8	-0.3	81.5	-7.2	81.4	-6.2	70.0	3.7
10	81.1	-5.9	87.5	4.0	87.6	1.3	70.4	-18.0	77.1	3.8	84.1	-4.6	81.8	-6.4	68.0	-10.2
11	83.4	-4.2	86.6	-4.6	97.2	10.5	68.6	-13.2	78.3	-0.5	85.4	-4.3	84.0	-5.7	70.7	-10.1
12	170.4	-8.4	148.4	15.8	183.5	-4.1	189.7	-7.1	185.5	-9.6	148.1	-22.9	159.9	-7.4	159.7	-3.4
31年1月	78.9	-5.7	77.2	-7.2	88.1	0.6	71.0	-0.7	77.2	-0.8	84.7	-12.5	84.8	2.0	60.3	-5.2
2	78.3	-3.6	73.6	-11.3	87.7	3.4	70.7	0.4	72.6	-7.8	85.3	-8.7	83.2	11.8	61.2	-4.1
3	82.2	-2.5	99.8	17.3	89.3	4.1	70.5	-2.2	73.9	-5.0	85.8	-15.0	86.8	13.0	67.7	-6.2
4	80.3	-4.9	75.8	-10.5	90.2	2.0	76.9	9.1	78.1	-0.6	86.9	-8.3	82.5	3.9	60.4	-13.7
1年5月	81.4	-2.9	76.1	-9.1	92.4	4.2	68.9	-1.3	71.5	-7.0	87.6	-6.7	82.1	0.5	73.0	0.8
6	128.3	-5.4	94.4	-11.4	119.2	-3.3	188.4	-5.5	84.8	-46.2	114.1	-27.7	111.9	5.9	121.7	-21.5
7	107.8	0.3	99.9	-9.0	138.3	-0.8	73.1	2.7	133.4	-4.7	142.9	39.6	115.3	9.9	63.4	-14.8
8	86.1	-1.4	91.3	-16.9	95.8	-0.9	71.9	-2.6	81.3	6.3	88.0	-2.3	95.4	8.7	66.2	-3.2
9	81.2	0.2	80.9	-10.0	88.1	0.7	71.4	5.6	75.4	-1.8	83.8	2.8	82.1	0.9	68.2	-2.6
10	82.9	2.2	86.9	-0.7	86.7	-1.0	71.5	1.6	73.5	-4.7	86.6	3.0	90.0	10.0	63.4	-6.8

区分	学術研究等		宿泊業・飲食業等		生活関連サービス等		教育, 学習支援業		医療, 福祉		複合サービス事業		その他のサービス業	
	前年比		前年比		前年比		前年比		前年比		前年比		前年比	
平成26年	129.7	2.6	107.1	23.6	115.8	-4.2	90.3	4.2	94.7	0.8	93.9	-4.1	95.1	7.6
27	100.0	-23.0	100.0	-6.7	100.0	-13.6	100.0	10.6	100.0	5.6	100.0	6.6	100.0	5.1
28	109.1	9.1	91.8	-8.1	110.5	10.5	96.5	-3.5	101.5	1.5	107.5	7.5	97.6	-2.4
29	120.7	10.6	90.2	-1.7	139.3	26.1	95.9	-0.6	106.5	4.9	117.0	8.8	99.0	1.4
30	129.1	7.0	92.3	2.3	139.8	0.4	95.9	0.0	97.9	-8.1	112.3	-4.0	109.2	10.3
30年9月	107.8	4.7	81.5	-1.3	117.6	-12.9	70.3	-7.5	80.9	-7.3	84.0	-9.1	94.8	3.5
10	108.8	4.9	80.9	-0.1	123.3	-12.7	72.0	-5.9	80.0	-10.0	85.4	-6.9	95.8	5.9
11	114.8	9.6	81.7	-5.7	119.9	-12.9	71.3	-6.3	81.3	-6.0	84.6	-7.5	94.9	1.9
12	262.5	10.6	117.3	1.2	172.0	-28.8	202.6	-2.3	179.3	-13.8	208.4	-10.4	184.6	22.0
31年1月	104.0	-6.1	85.5	-11.3	84.6	-36.5	69.4	-8.3	77.4	-7.4	79.3	-19.7	86.6	-6.9
2	106.5	-3.5	79.7	-6.5	89.8	-32.4	69.6	-10.4	77.7	-6.2	78.0	-15.6	86.4	-6.7
3	118.5	0.6	78.8	-9.9	85.2	-41.7	73.3	-9.7	79.4	-7.7	78.3	-16.0	91.3	-5.2
4	118.9	8.0	84.3	-9.8	83.9	-33.1	71.7	-10.2	80.8	-6.8	82.9	-13.8	87.6	-7.2
1年5月	107.9	0.3	86.1	-8.8	82.4	-34.6	73.6	-3.4	81.9	-3.2	81.1	-8.0	85.5	-8.7
6	229.2	37.8	87.9	-8.4	81.4	-54.0	176.7	-12.7	150.7	19.1	118.0	-45.1	129.1	-22.7
7	124.3	8.7	87.3	-16.1	132.0	-25.6	80.6	13.5	100.3	-15.2	134.2	27.0	111.4	7.6
8	128.7	8.9	84.4	-5.7	130.8	3.5	71.0	1.4	83.3	-1.1	77.1	-19.5	92.9	-7.2
9	116.4	8.0	82.5	1.2	116.1	-1.3	70.8	0.7	82.7	2.2	77.0	-8.3	90.0	-5.1
10	125.7	15.5	80.8	-0.1	119.2	-3.3	72.6	0.8	83.7	4.6	78.5	-8.1	85.6	-10.6

第1-1表 名目賃金指数（現金給与総額）

（令和元年10月分）

（事業所規模30人以上）

（平成27年=100）

区分	調査産業計		建設業		製造業		電気・ガス業等		情報通信業		運輸業, 郵便業		卸売業, 小売業		金融業, 保険業	
	前年比		前年比		前年比		前年比		前年比		前年比		前年比		前年比	
平成26年	97.7	2.8	118.3	-0.8	96.5	8.0	99.9	-1.0	100.8	8.5	104.7	-4.3	106.4	0.8	84.7	5.3
27	100.0	2.4	100.0	-15.5	100.0	3.6	100.0	0.2	100.0	-0.8	100.0	-4.4	100.0	-6.1	100.0	18.1
28	101.1	1.1	102.8	2.8	101.4	1.4	99.5	-0.6	101.8	1.8	99.0	-1.0	105.1	5.1	95.7	-4.3
29	102.0	0.9	108.1	5.2	105.1	3.6	101.0	1.5	100.2	-1.6	99.6	0.6	110.0	4.7	98.6	3.0
30	97.9	-4.0	104.8	-3.1	107.4	2.2	90.3	-10.6	81.9	-18.3	100.2	0.6	88.9	-19.2	89.0	-9.7
30年9月	81.6	-2.3	104.9	11.6	87.6	1.4	65.0	-11.9	62.1	-14.7	88.9	4.0	78.3	-16.5	75.6	5.6
10	81.2	-3.2	89.9	-7.3	88.0	2.2	67.1	-23.7	62.3	-15.6	88.3	7.6	78.7	-15.3	67.8	-8.1
11	83.9	-2.4	90.6	-18.6	97.5	11.3	66.8	-16.2	63.3	-15.8	88.1	2.4	79.2	-15.1	79.6	-16.0
12	182.6	-3.4	168.7	25.6	196.3	-2.3	201.0	-6.2	158.2	-29.5	165.3	-7.1	141.5	-19.6	173.1	-1.6
31年1月	77.5	-4.7	87.1	-6.2	88.6	-0.3	69.9	0.3	60.7	2.0	74.7	-17.5	77.5	1.3	60.8	-9.9
2	77.9	-2.5	90.7	3.0	89.2	4.2	68.8	1.6	55.5	-7.0	75.2	-11.3	76.4	0.3	x	x
3	80.5	-1.6	99.8	12.8	90.3	3.9	69.6	-1.0	54.1	-10.4	75.5	-10.3	80.8	0.7	74.5	-5.2
4	79.8	-2.3	87.7	0.0	91.8	2.3	77.3	13.5	55.8	-12.5	78.1	-8.9	77.7	-1.4	60.8	-12.9
1年5月	81.9	-0.2	85.9	1.3	94.3	3.9	67.2	-1.8	53.8	-11.8	78.9	-9.2	78.6	-1.3	84.3	9.1
6	142.6	4.0	122.5	-16.2	126.4	-5.7	182.9	-7.4	73.1	-42.4	114.5	-5.1	124.4	12.5	98.4	-35.8
7	104.5	-9.3	121.5	-0.7	146.6	0.5	68.2	-1.3	117.4	-17.8	128.8	9.2	112.4	8.3	60.6	-28.9
8	82.3	-5.0	108.2	15.7	95.1	-2.0	66.7	-7.7	58.3	-6.9	81.9	-18.4	84.2	1.0	65.3	-9.9
9	78.9	-3.3	102.8	-2.0	89.0	1.6	66.2	1.8	53.0	-14.7	76.7	-13.7	78.4	0.1	69.3	-8.3
10	79.1	-2.6	89.0	-1.0	88.7	0.8	67.0	-0.1	53.1	-14.8	79.0	-10.5	79.6	1.1	59.4	-12.4

区分	学術研究等		宿泊業・飲食業等		生活関連サービス等		教育, 学習支援業		医療, 福祉		複合サービス事業		その他のサービス業	
	前年比		前年比		前年比		前年比		前年比		前年比		前年比	
平成26年	101.3	6.9	95.5	3.1	105.6	-9.4	95.5	4.1	95.4	1.6	94.0	0.5	94.9	4.5
27	100.0	-1.3	100.0	4.7	100.0	-5.3	100.0	4.7	100.0	4.8	100.0	6.5	100.0	5.3
28	100.3	0.3	103.6	3.6	100.4	0.4	99.9	-0.1	100.9	0.9	104.8	4.8	101.5	1.5
29	99.6	-0.7	88.2	-14.9	96.7	-3.7	98.4	-1.5	100.3	-0.6	103.5	-1.2	108.6	7.0
30	109.1	9.5	100.0	13.4	94.7	-2.1	99.1	0.7	96.6	-3.7	99.5	-3.9	103.6	-4.6
30年9月	85.0	9.1	90.3	10.5	86.6	-1.7	75.2	-2.0	80.2	-1.7	77.6	-7.2	93.9	-6.5
10	85.3	8.8	91.2	11.5	89.0	-2.9	76.7	-0.8	79.7	-2.7	78.1	-6.4	96.3	-4.7
11	84.9	8.0	94.2	7.2	89.2	-7.9	76.5	-0.6	80.5	-1.6	78.2	-6.8	94.7	-8.4
12	244.6	29.0	150.6	26.9	136.1	9.8	214.7	2.4	191.3	-1.7	195.1	3.7	151.8	-7.3
31年1月	74.4	-7.6	79.2	-14.6	89.3	11.2	74.0	-2.4	74.2	-7.0	73.9	-23.7	94.6	5.0
2	75.6	-9.2	69.3	-18.2	82.0	-0.5	74.3	-4.4	75.6	-5.4	69.6	-11.8	94.9	2.6
3	85.6	0.4	73.6	-19.1	103.7	19.1	76.0	-4.3	77.0	-5.1	70.8	-16.4	101.3	7.4
4	75.0	-8.3	76.1	-17.5	86.2	1.7	74.0	-4.6	78.1	-3.7	73.8	-16.2	95.6	3.6
1年5月	74.2	-8.3	76.4	-18.3	86.0	0.2	77.8	2.1	79.6	-1.7	73.7	-1.6	91.6	-1.0
6	227.2	4.7	84.7	-12.1	86.0	-18.2	194.5	-6.3	163.4	38.5	117.2	-19.6	127.4	-9.9
7	91.9	-8.7	99.8	-19.6	106.5	-9.5	74.4	-2.2	83.8	-31.3	109.2	-1.2	112.9	9.7
8	74.2	-7.1	81.1	-17.6	97.0	5.3	73.2	-3.7	77.0	-8.3	71.5	-16.5	108.0	7.2
9	75.0	-11.8	76.9	-14.8	84.8	-2.1	72.8	-3.2	75.7	-5.6	71.5	-7.9	96.4	2.7
10	96.5	13.1	79.4	-12.9	85.2	-4.3	74.4	-3.0	76.7	-3.8	74.0	-5.2	93.6	-2.8

第1-2表 名目賃金指数（きまって支給する給与）

（令和元年10月分）

（事業所規模5人以上）

（平成27年=100）

区分	調査産業計		建設業		製造業		電気・ガス業等		情報通信業		運輸業、郵便業		卸売業、小売業		金融業、保険業	
	前年比		前年比		前年比		前年比		前年比		前年比		前年比		前年比	
平成26年	97.0	4.6	94.8	4.2	98.7	7.7	101.5	-2.8	118.8	13.4	107.5	-1.1	91.7	9.8	95.1	10.1
27	100.0	3.0	100.0	5.5	100.0	1.4	100.0	-1.4	100.0	-15.9	100.0	-6.9	100.0	9.0	100.0	5.1
28	100.2	0.2	97.3	-2.7	101.3	1.3	106.7	6.6	109.9	10.0	94.3	-5.7	101.0	0.9	94.2	-5.8
29	101.5	1.3	92.3	-5.1	103.0	1.7	102.4	-4.0	102.6	-6.6	102.2	8.4	102.3	1.3	89.5	-5.0
30	97.2	-4.2	94.7	2.6	102.9	-0.1	90.7	-11.4	99.4	-3.1	104.1	1.9	91.6	-10.5	85.8	-4.1
30年9月	96.0	-5.3	96.7	3.4	103.8	0.5	87.4	-7.6	99.6	1.7	94.0	-6.1	95.0	-5.9	85.9	-1.5
10	96.8	-5.8	97.6	3.8	104.3	1.4	90.9	-17.4	100.0	3.7	97.8	-4.6	95.4	-6.4	87.0	-7.9
11	97.3	-4.9	96.6	2.2	105.8	2.4	88.7	-12.7	101.5	1.6	99.4	-4.1	96.9	-6.1	85.6	-1.8
12	96.6	-6.6	92.8	-3.3	104.6	-1.5	88.1	-12.1	99.5	2.4	102.3	-5.0	96.2	-7.9	88.0	-5.0
31年1月	92.0	-5.4	78.6	-14.6	102.5	3.1	91.4	-0.1	95.3	-4.1	98.6	-12.4	92.6	4.9	78.8	-5.1
2	93.0	-3.8	82.2	-11.3	103.4	2.8	91.2	0.6	94.2	-4.2	99.3	-8.6	97.0	12.4	79.9	-3.3
3	93.4	-5.5	83.0	-11.6	103.7	2.2	91.1	-1.8	95.0	-4.7	99.9	-14.9	95.4	7.6	81.2	-4.8
4	95.4	-4.0	84.5	-10.7	106.3	3.5	92.6	3.3	100.6	0.4	101.2	-8.3	96.2	4.2	78.8	-10.0
1年5月	95.2	-3.3	84.9	-9.2	104.6	2.6	89.0	-1.2	91.8	-6.9	101.6	-7.1	95.5	4.1	80.6	-3.9
6	95.0	-3.7	86.5	-7.3	104.9	1.6	90.2	-2.9	88.6	-9.2	102.5	-5.4	96.0	3.3	79.7	-6.5
7	96.6	1.3	88.7	-9.0	104.2	0.3	94.5	4.1	96.3	-2.8	102.9	8.0	96.2	11.6	82.8	-4.6
8	95.7	0.2	83.9	-12.1	102.9	0.2	92.9	-2.6	98.1	-1.1	98.4	4.8	95.0	5.8	85.6	-3.2
9	95.7	-0.3	86.6	-10.4	103.6	-0.2	92.2	5.5	95.6	-4.0	97.5	3.7	95.2	0.2	82.2	-4.3
10	96.4	-0.4	87.3	-10.6	103.3	-1.0	92.4	1.7	94.1	-5.9	100.8	3.1	95.0	-0.4	82.8	-4.8

区分	学術研究等		宿泊業・飲食業等		生活関連サービス等		教育、学習支援業		医療、福祉		複合サービス事業		その他のサービス業	
	前年比		前年比		前年比		前年比		前年比		前年比		前年比	
平成26年	128.0	-3.5	104.6	15.9	118.4	-0.3	90.9	2.3	95.7	-0.4	94.9	-5.5	93.3	5.5
27	100.0	-21.8	100.0	-4.4	100.0	-15.5	100.0	10.0	100.0	4.5	100.0	5.3	100.0	7.1
28	110.8	10.8	92.2	-7.8	108.6	8.6	97.4	-2.6	101.8	1.8	105.3	5.3	98.5	-1.4
29	118.8	7.2	92.2	0.0	132.2	21.7	97.3	-0.1	105.1	3.2	112.6	6.9	99.0	0.5
30	131.0	10.3	94.0	2.0	133.6	1.1	96.1	-1.2	99.4	-5.4	106.9	-5.1	105.2	6.3
30年9月	131.2	4.5	87.8	-0.9	125.2	-12.9	90.9	-7.4	97.2	-8.0	101.8	-9.1	105.8	3.1
10	132.5	4.9	87.2	-0.2	131.3	-11.0	93.0	-6.0	96.9	-9.9	103.1	-7.3	106.8	5.4
11	130.2	2.1	88.1	-5.6	127.7	-10.5	92.1	-6.4	98.2	-6.1	102.3	-7.8	105.9	3.8
12	127.3	0.0	91.2	-4.7	127.2	-14.1	92.3	-5.5	96.9	-7.1	107.1	-5.1	103.0	3.2
31年1月	126.6	-3.9	90.5	-11.7	90.0	-32.8	89.6	-8.4	93.3	-7.7	95.6	-17.2	96.5	-7.0
2	129.7	-3.6	85.9	-6.4	83.0	-41.3	90.0	-10.1	93.8	-6.4	94.1	-15.6	96.6	-6.1
3	140.3	3.2	84.6	-9.3	84.6	-43.0	94.4	-10.0	93.1	-7.3	94.6	-15.7	98.0	-7.3
4	138.2	3.1	90.9	-9.3	89.3	-33.2	92.6	-10.2	97.2	-4.9	99.8	-8.6	98.2	-6.6
1年5月	131.3	0.4	92.8	-8.5	87.7	-34.6	91.8	-6.8	99.2	-2.8	98.2	-8.0	95.6	-7.9
6	129.0	-0.5	86.9	-12.6	85.7	-35.4	93.0	-4.9	97.6	-4.4	96.4	-10.3	98.6	-7.8
7	138.9	9.1	83.5	-7.7	124.1	-8.0	93.9	2.4	99.9	2.0	95.2	-9.6	98.3	-7.5
8	140.0	11.0	84.7	-10.4	134.4	0.9	91.7	1.3	100.0	2.4	92.9	-8.1	95.9	-9.4
9	137.4	4.7	86.5	-1.5	123.5	-1.4	91.5	0.7	100.0	2.9	92.6	-9.0	96.3	-9.0
10	141.2	6.6	87.0	-0.2	126.8	-3.4	93.7	0.8	100.8	4.0	94.4	-8.4	95.9	-10.2

第1-2表 名目賃金指数（きまって支給する給与）

（令和元年10月分）

（事業所規模30人以上）

（平成27年=100）

区分	調査産業計		建設業		製造業		電気・ガス業等		情報通信業		運輸業、郵便業		卸売業、小売業		金融業、保険業	
	前年比		前年比		前年比		前年比		前年比		前年比		前年比		前年比	
平成26年	96.8	1.4	100.1	-2.1	96.9	4.4	99.8	1.1	102.0	7.6	103.5	-4.3	98.5	0.3	92.3	6.2
27	100.0	3.3	100.0	0.0	100.0	3.2	100.0	0.2	100.0	-1.9	100.0	-3.4	100.0	1.5	100.0	8.3
28	100.9	0.9	102.1	2.1	101.4	1.4	98.7	-1.3	103.3	3.3	98.5	-1.6	103.4	3.4	99.2	-0.7
29	101.3	0.4	104.2	2.1	103.4	2.0	99.7	1.0	101.1	-2.1	99.8	1.3	105.8	2.3	97.0	-2.2
30	97.7	-3.6	97.7	-6.2	104.7	1.3	87.2	-12.5	82.9	-18.0	103.3	3.5	87.5	-17.3	92.7	-4.4
30年9月	97.5	-3.0	99.1	-4.3	105.1	1.6	83.3	-11.9	83.8	-14.7	103.3	5.9	87.0	-16.4	90.8	-5.2
10	98.1	-3.1	99.0	-7.3	105.9	2.2	85.9	-23.7	84.0	-15.7	104.0	7.7	87.4	-15.3	90.7	-6.8
11	98.7	-2.9	99.8	-6.0	107.3	3.5	85.7	-15.7	85.4	-15.8	103.8	2.6	88.0	-15.1	93.0	-2.4
12	98.1	-3.5	96.9	-6.8	106.2	-1.3	85.0	-15.4	82.4	-18.0	104.3	-2.1	90.4	-14.0	94.7	-2.4
31年1月	93.0	-3.6	95.5	-2.9	104.8	2.9	89.6	1.5	75.0	-6.6	88.0	-17.5	85.4	0.6	81.3	-10.0
2	93.8	-2.7	99.8	2.9	106.2	3.6	88.2	1.6	74.8	-7.2	88.6	-11.3	84.5	-0.2	x	x
3	94.4	-2.8	97.4	-0.1	106.9	3.0	89.2	-0.6	71.8	-11.9	88.9	-10.4	86.4	0.3	84.9	-10.5
4	96.0	-1.8	96.3	-0.2	109.5	4.6	91.0	6.3	74.2	-11.2	92.0	-8.8	86.4	-1.3	81.3	-13.0
1年5月	96.0	-1.5	94.6	1.3	107.4	2.9	86.2	-1.7	71.4	-13.2	93.0	-9.1	87.3	-1.2	83.2	-9.3
6	95.7	-2.6	96.5	-1.4	107.5	2.0	86.6	-2.0	70.2	-14.7	93.6	-9.7	86.5	-2.6	82.0	-11.7
7	95.2	-2.9	97.0	-2.7	107.3	1.8	87.5	0.3	69.4	-16.9	95.5	-8.5	87.7	0.3	81.1	-12.9
8	94.8	-3.6	96.8	-0.4	106.1	1.9	85.5	-7.9	69.6	-17.6	92.2	-13.5	88.9	-0.3	87.4	-9.9
9	94.4	-3.2	98.7	-0.4	107.1	1.9	84.9	1.9	70.3	-16.1	90.4	-12.5	87.0	0.0	79.2	-12.8
10	95.1	-3.1	97.9	-1.1	106.7	0.8	85.9	0.0	70.4	-16.2	93.1	-10.5	88.2	0.9	79.5	-12.3

区分	学術研究等		宿泊業・飲食業等		生活関連サービス等		教育、学習支援業		医療、福祉		複合サービス事業		その他のサービス業	
	前年比		前年比		前年比		前年比		前年比		前年比		前年比	
平成26年	99.8	3.4	95.9	1.4	109.3	-7.5	95.5	2.1	95.4	0.7	95.0	-1.9	95.1	4.7
27	100.0	0.2	100.0	4.3	100.0	-8.5	100.0	4.7	100.0	4.9	100.0	5.2	100.0	5.1
28	101.6	1.6	99.0	-1.0	100.8	0.8	100.8	0.9	100.4	0.4	103.5	3.6	102.0	2.0
29	101.6	0.0	88.6	-10.5	97.3	-3.5	99.2	-1.6	100.0	-0.4	103.6	0.1	109.1	7.0
30	107.0	5.3	98.0	10.6	95.5	-1.8	98.7	-0.5	97.7	-2.3	98.1	-5.3	103.1	-5.5
30年9月	110.3	9.1	96.2	10.1	96.1	-1.6	97.0	-1.9	97.9	-1.7	95.3	-7.4	103.5	-7.3
10	110.7	8.8	97.5	11.4	98.7	3.2	98.7	-1.0	97.4	-2.6	95.4	-7.0	106.3	-5.4
11	110.2	8.0	100.7	7.0	98.9	0.1	98.6	-0.7	98.0	-1.9	96.0	-7.1	104.5	-9.2
12	103.3	1.4	101.8	12.7	94.4	2.9	97.0	-1.3	97.4	0.3	106.5	1.7	101.8	-7.3
31年1月	96.5	-7.6	84.2	-13.7	99.1	11.3	95.4	-2.4	90.2	-7.3	90.9	-15.4	105.3	5.1
2	98.0	-9.3	74.0	-18.1	90.9	-0.5	95.8	-4.4	92.0	-5.7	85.6	-11.8	105.6	4.3
3	100.4	-9.2	78.3	-16.8	98.0	1.4	97.9	-4.3	91.3	-4.8	86.8	-16.5	107.6	2.6
4	97.3	-8.3	81.3	-17.0	95.6	1.7	95.3	-4.6	95.0	-3.9	90.7	-7.0	106.4	3.5
1年5月	95.9	-8.1	81.6	-17.6	95.3	0.1	95.4	-2.9	97.2	-1.2	90.6	-1.5	101.5	0.8
6	94.0	-8.6	80.6	-19.3	93.0	0.3	97.4	-1.3	94.5	-3.9	90.4	-4.3	107.4	2.5
7	97.9	-10.8	82.6	-16.5	97.0	0.3	95.9	-2.2	91.9	-5.6	88.8	-7.4	109.4	6.2
8	96.3	-7.0	86.6	-15.3	96.7	-5.4	94.4	-3.7	92.8	-4.7	88.0	-7.5	104.2	0.6
9	97.3	-11.8	82.0	-14.8	94.0	-2.2	93.8	-3.3	92.4	-5.6	87.1	-8.6	106.9	3.3
10	104.1	-6.0	84.8	-13.0	94.5	-4.3	95.8	-2.9	93.1	-4.4	90.2	-5.5	104.2	-2.0

第1-3表 名目賃金指数（所定内給与）

（令和元年10月分）

（事業所規模5人以上）

（平成27年=100）

区分	調査産業計		建設業		製造業		電気・ガス業等		情報通信業		運輸業、郵便業		卸売業、小売業		金融業、保険業	
	前年比		前年比		前年比		前年比		前年比		前年比		前年比		前年比	
平成26年	96.8	4.5	96.5	3.9	97.2	7.1	100.2	-1.8	118.2	11.9	105.9	0.2	91.5	8.6	95.4	10.1
27	100.0	3.3	100.0	3.6	100.0	2.9	100.0	-0.2	100.0	-15.3	100.0	-5.5	100.0	9.2	100.0	4.8
28	99.8	-0.2	98.0	-1.9	100.4	0.4	104.5	4.5	110.0	9.9	95.9	-4.1	100.5	0.6	94.8	-5.2
29	101.3	1.5	96.7	-1.3	102.1	1.7	99.5	-4.8	97.6	-11.3	101.7	6.0	101.8	1.3	90.5	-4.5
30	97.2	-4.0	100.0	3.4	101.8	-0.3	89.2	-10.4	97.9	0.3	102.5	0.8	92.3	-9.3	87.0	-3.9
30年9月	96.3	-5.5	102.0	2.4	102.2	-1.1	88.6	-5.9	99.1	5.0	94.6	-6.1	96.3	-5.0	87.5	-0.2
10	97.0	-5.6	102.8	3.1	102.9	0.4	88.1	-14.4	99.0	7.7	99.4	-2.4	96.5	-5.3	87.9	-7.6
11	97.1	-5.2	101.0	1.5	103.9	1.2	86.4	-10.5	99.7	6.2	100.9	-2.5	98.1	-5.5	86.5	-1.8
12	96.6	-6.5	98.5	-2.6	102.9	-1.7	87.2	-9.4	99.1	7.5	103.5	-3.0	96.7	-8.0	89.5	-4.5
31年1月	91.5	-5.6	83.1	-15.1	102.2	3.5	89.7	-0.8	97.9	-0.5	95.5	-10.8	92.9	5.9	81.4	-3.2
2	92.6	-4.3	84.2	-14.3	103.4	3.8	89.4	-1.3	96.1	-0.8	95.8	-8.7	97.6	11.5	82.7	-1.7
3	93.0	-5.1	87.7	-11.5	103.5	3.1	89.7	-0.3	96.8	0.0	96.8	-7.5	95.9	7.4	83.8	-2.9
4	94.8	-4.4	89.3	-10.2	105.8	4.1	89.2	0.6	103.3	6.5	98.7	-9.6	96.4	4.3	80.8	-9.0
1年5月	94.2	-4.5	89.5	-9.6	104.6	3.2	85.9	-5.8	95.1	-1.9	97.4	-9.3	95.9	3.9	82.2	-3.7
6	94.7	-4.2	91.7	-6.9	105.3	2.6	87.2	-4.6	92.6	-2.8	98.8	-9.9	95.2	1.8	81.2	-6.1
7	96.4	0.9	93.4	-8.6	104.8	1.3	92.8	2.3	99.0	0.7	97.6	1.6	97.0	11.4	85.3	-3.1
8	95.6	0.2	89.0	-12.1	103.9	1.7	91.6	5.8	101.1	3.3	93.7	0.8	95.5	6.0	88.0	-2.1
9	95.5	-0.8	91.0	-10.8	104.5	2.3	91.5	3.3	96.9	-2.2	93.3	-1.4	95.8	-0.5	84.2	-3.8
10	96.1	-0.9	91.8	-10.7	103.8	0.9	91.8	4.2	96.7	-2.3	95.8	-3.6	95.7	-0.8	84.5	-3.9

区分	学術研究等		宿泊業・飲食業等		生活関連サービス等		教育、学習支援業		医療、福祉		複合サービス事業		その他のサービス業	
	前年比		前年比		前年比		前年比		前年比		前年比		前年比	
平成26年	125.8	-4.1	103.5	18.3	118.0	1.7	91.7	2.3	95.6	-0.3	95.1	-6.4	92.8	5.5
27	100.0	-20.5	100.0	-3.4	100.0	-15.2	100.0	9.1	100.0	4.6	100.0	5.1	100.0	7.8
28	108.2	8.3	91.0	-9.0	105.9	5.9	97.2	-2.7	101.6	1.6	104.5	4.5	97.2	-2.8
29	119.4	10.4	89.0	-2.2	130.5	23.2	97.3	0.1	105.4	3.7	110.8	6.0	95.8	-1.4
30	128.8	7.9	90.3	1.5	135.3	3.7	97.2	-0.1	98.4	-6.6	106.1	-4.2	103.3	7.8
30年9月	126.7	-0.6	85.0	-0.4	126.8	-11.6	92.3	-6.1	96.3	-9.7	101.7	-8.3	105.0	6.5
10	128.4	-0.2	84.9	1.6	132.9	-9.2	94.2	-4.9	95.8	-11.4	103.0	-6.4	104.7	5.3
11	122.8	-5.1	84.7	-5.3	129.4	-9.4	93.2	-5.5	96.8	-7.9	100.1	-9.2	104.4	5.8
12	123.2	-4.6	87.0	-5.8	128.7	-12.9	93.4	-4.6	95.7	-8.9	106.2	-4.4	101.5	6.1
31年1月	126.7	-3.9	89.1	-9.7	88.1	-35.1	90.9	-8.5	89.6	-10.4	94.8	-15.5	95.9	-5.7
2	128.0	-4.2	85.2	-3.5	80.6	-43.8	91.0	-10.0	90.8	-8.8	94.2	-16.0	96.0	-5.3
3	134.4	-0.4	83.4	-6.5	82.3	-45.4	95.2	-9.8	90.5	-9.7	93.8	-15.6	97.0	-5.4
4	134.8	2.0	89.1	-6.9	88.1	-34.6	93.5	-10.0	94.0	-7.4	99.2	-7.7	97.4	-5.7
1年5月	133.1	0.8	90.1	-7.4	86.7	-36.0	92.5	-6.9	94.1	-7.0	97.7	-7.5	94.6	-7.1
6	131.0	0.8	86.0	-9.9	84.8	-37.0	94.0	-5.1	95.1	-5.7	95.4	-11.0	98.5	-6.0
7	136.8	10.2	81.0	-6.8	116.9	-14.4	95.0	2.4	98.3	1.7	95.1	-9.4	96.7	-7.2
8	139.6	11.1	82.0	-9.2	127.6	-4.8	92.6	1.0	98.4	2.0	93.6	-7.5	94.4	-9.0
9	138.0	8.9	83.9	-1.3	117.9	-7.0	92.7	0.4	97.8	1.6	93.7	-7.9	94.5	-10.0
10	142.2	10.7	85.1	0.2	118.6	-10.8	94.6	0.4	98.8	3.1	94.7	-8.1	94.1	-10.1

第1-3表 名目賃金指数（所定内給与）

（令和元年10月分）

（事業所規模30人以上）

（平成27年=100）

区分	調査産業計		建設業		製造業		電気・ガス業等		情報通信業		運輸業、郵便業		卸売業、小売業		金融業、保険業	
	前年比		前年比		前年比		前年比		前年比		前年比		前年比		前年比	
平成26年	96.4	1.4	94.1	-1.2	94.9	3.6	99.4	1.6	109.3	7.1	100.5	-2.4	98.2	-0.1	96.8	5.9
27	100.0	3.7	100.0	6.3	100.0	5.4	100.0	0.7	100.0	-8.5	100.0	-0.6	100.0	1.9	100.0	3.3
28	100.4	0.4	101.1	1.0	100.2	0.2	96.2	-3.9	104.2	4.2	98.9	-1.1	101.3	1.2	99.6	-0.3
29	100.8	0.4	103.2	2.1	102.2	2.0	96.7	0.5	103.9	-0.3	100.6	1.7	103.5	2.2	99.3	-0.3
30	97.4	-3.4	95.8	-7.2	103.0	0.8	87.6	-9.4	87.9	-15.4	101.6	1.0	86.4	-16.5	97.0	-2.3
30年9月	97.4	-3.3	96.7	-6.6	102.7	-0.3	86.5	-8.4	89.9	-12.5	102.6	4.2	86.1	-17.2	95.6	-2.7
10	97.9	-3.0	96.2	-8.2	103.8	1.2	86.8	-17.0	89.0	-13.3	104.4	7.4	86.8	-15.6	94.4	-5.3
11	98.2	-3.2	96.3	-7.3	104.7	1.9	85.7	-11.4	89.6	-13.3	103.1	0.8	87.1	-16.1	97.2	-1.5
12	97.6	-3.5	94.8	-8.3	103.7	-1.8	86.3	-10.6	87.6	-14.8	103.4	-3.5	87.8	-15.9	99.6	-0.4
31年1月	92.0	-4.0	95.1	-3.6	105.2	4.7	89.2	1.0	81.6	-4.3	89.3	-11.4	82.3	-1.7	86.9	-8.1
2	92.9	-3.1	89.4	-5.2	106.8	6.1	86.6	-1.4	81.8	-5.4	88.0	-8.5	82.1	-2.0	x	x
3	93.7	-3.1	96.5	0.1	107.1	5.2	88.4	0.6	78.2	-9.6	88.9	-8.7	83.8	-1.6	90.5	-7.9
4	95.1	-2.5	95.6	-0.3	109.6	6.4	88.8	2.2	80.9	-8.2	94.0	-5.5	83.6	-3.1	86.9	-10.5
1年5月	94.4	-3.1	92.9	-0.7	108.2	4.8	83.9	-7.9	78.5	-10.2	91.1	-9.4	84.7	-3.0	88.7	-7.4
6	95.3	-2.9	96.3	0.1	108.8	4.7	84.6	-4.2	77.2	-11.6	93.3	-9.9	83.7	-5.0	87.3	-10.5
7	94.8	-3.3	96.4	-0.1	108.6	3.6	86.2	-2.8	76.8	-13.2	94.1	-9.3	85.2	-1.3	87.1	-10.6
8	94.4	-3.6	95.6	1.3	107.9	5.0	84.8	-2.0	77.1	-13.8	90.9	-12.8	85.7	-2.3	93.1	-8.7
9	93.9	-3.6	97.4	0.7	108.7	5.8	84.7	-2.1	77.5	-13.8	91.0	-11.3	84.1	-2.3	84.2	-11.9
10	94.5	-3.5	96.4	0.2	107.8	3.9	85.0	-2.1	77.2	-13.3	92.4	-11.5	85.8	-1.2	84.5	-10.5

区分	学術研究等		宿泊業・飲食業等		生活関連サービス等		教育、学習支援業		医療、福祉		複合サービス事業		その他のサービス業	
	前年比		前年比		前年比		前年比		前年比		前年比		前年比	
平成26年	97.0	3.5	94.4	0.8	110.8	-7.2	96.7	2.1	95.8	0.6	95.1	-2.4	95.2	3.8
27	100.0	3.1	100.0	5.9	100.0	-9.8	100.0	3.5	100.0	4.4	100.0	5.2	100.0	5.0
28	100.6	0.6	99.1	-1.0	100.8	0.8	100.8	0.8	100.3	0.3	103.1	3.1	101.3	1.3
29	100.4	-0.2	86.9	-12.3	97.1	-3.7	99.1	-1.7	99.9	-0.4	103.6	0.5	108.3	6.9
30	102.8	2.4	93.5	7.6	97.5	0.4	100.2	1.1	98.1	-1.8	96.3	-7.0	104.1	-3.9
30年9月	104.7	4.1	91.6	6.9	97.8	0.9	99.0	0.2	98.6	-1.5	94.1	-8.5	105.4	-4.5
10	104.7	4.0	94.1	9.5	100.5	7.1	100.5	0.7	97.8	-1.9	93.6	-9.4	107.6	-4.5
11	102.3	1.8	95.5	4.9	100.9	1.5	100.2	0.8	98.3	-1.5	91.6	-10.8	106.7	-6.0
12	102.4	0.7	96.6	9.8	96.3	4.7	98.6	0.2	97.6	0.1	103.0	-1.0	103.0	-3.8
31年1月	95.1	-7.5	80.6	-12.6	96.0	6.0	97.0	-2.5	86.1	-11.3	88.9	-13.8	105.2	5.2
2	94.7	-8.0	72.0	-16.3	86.6	-7.9	97.1	-4.3	89.6	-8.4	84.8	-11.6	106.4	4.9
3	95.6	-9.2	76.6	-14.9	93.8	-5.8	99.0	-3.9	88.9	-8.3	84.6	-17.1	107.7	2.4
4	94.9	-6.5	77.6	-17.5	91.7	-4.8	96.4	-4.6	91.8	-7.7	88.6	-8.8	106.5	3.2
1年5月	101.0	-0.8	77.9	-17.9	91.8	-5.4	96.3	-3.0	91.9	-7.2	87.8	-3.8	101.4	0.2
6	95.5	-5.4	76.9	-19.7	89.1	-5.9	98.7	-1.6	92.0	-6.5	88.1	-5.5	108.9	2.6
7	99.0	-2.4	78.1	-17.5	92.4	-6.5	97.5	-2.3	89.8	-8.3	87.5	-8.9	110.1	5.7
8	99.0	-3.7	81.6	-15.8	93.0	-9.7	95.8	-4.0	90.4	-7.8	88.3	-6.8	105.3	0.4
9	99.6	-4.9	78.4	-14.4	91.2	-6.7	95.3	-3.7	89.5	-9.2	87.3	-7.2	107.8	2.3
10	105.3	0.6	81.6	-13.3	91.1	-9.4	97.0	-3.5	90.4	-7.6	89.7	-4.2	105.0	-2.4

第2-1表 実質賃金指数（現金給与総額）

（令和元年10月分）

（事業所規模5人以上）

（平成27年=100）

区分	調査産業計		建設業		製造業		電気・ガス業等		情報通信業		運輸業, 郵便業		卸売業, 小売業		金融業, 保険業	
	前年比		前年比		前年比		前年比		前年比		前年比		前年比		前年比	
平成26年	97.8	3.2	98.5	0.6	99.2	7.8	102.2	-7.3	119.7	9.8	110.0	-2.0	92.0	6.7	92.8	9.0
27	100.0	2.3	100.0	1.6	100.0	0.9	100.0	-2.2	100.0	-16.5	100.0	-9.0	100.0	8.8	100.0	7.8
28	99.7	-0.4	100.7	0.6	101.2	1.2	106.7	6.8	108.9	8.8	92.9	-7.3	99.6	-0.6	87.3	-12.8
29	101.1	1.4	92.2	-8.4	103.4	2.2	101.8	-4.6	98.8	-9.3	103.3	11.2	100.0	0.4	88.6	1.5
30	94.5	-6.5	94.1	2.1	101.6	-1.7	88.9	-12.7	96.0	-2.8	99.8	-3.4	89.4	-10.6	81.9	-7.6
30年9月	78.3	-7.0	86.9	5.1	84.6	-1.7	65.4	-9.5	74.3	-2.4	78.8	-9.2	78.7	-8.3	67.7	1.5
10	78.1	-8.4	84.3	1.3	84.4	-1.4	67.8	-20.2	74.3	1.1	81.0	-7.1	78.8	-8.8	65.5	-12.6
11	80.6	-6.1	83.7	-6.5	93.9	8.3	66.3	-14.8	75.7	-2.3	82.5	-6.1	81.2	-7.5	68.3	-11.8
12	165.8	-9.4	144.4	14.6	178.5	-5.2	184.5	-8.1	180.4	-10.6	144.1	-23.7	155.5	-8.4	155.4	-4.4
31年1月	76.6	-6.6	75.0	-8.0	85.5	-0.3	68.9	-1.6	75.0	-1.6	82.2	-13.3	82.3	1.1	58.5	-6.1
2	76.2	-4.0	71.6	-11.7	85.3	2.9	68.8	0.0	70.6	-8.2	83.0	-9.1	80.9	11.3	59.5	-4.6
3	79.8	-3.9	96.9	15.6	86.7	2.7	68.4	-3.7	71.7	-6.4	83.3	-16.2	84.3	11.5	65.7	-7.6
4	78.0	-5.9	73.6	-11.5	87.6	0.9	74.7	7.8	75.8	-1.8	84.4	-9.3	80.1	2.7	58.6	-14.8
1年5月	79.0	-3.4	73.8	-9.7	89.6	3.5	66.8	-2.1	69.4	-7.6	85.0	-7.3	79.6	-0.3	70.8	0.1
6	124.7	-6.0	91.7	-12.0	115.8	-4.0	183.1	-6.1	82.4	-46.5	110.9	-28.2	108.7	5.1	118.3	-22.0
7	105.0	0.0	97.3	-9.2	134.7	-1.0	71.2	2.4	129.9	-5.0	139.1	39.1	112.3	9.7	61.7	-15.1
8	83.3	-1.7	88.4	-17.1	92.7	-1.2	69.6	-2.8	78.7	6.1	85.2	-2.5	92.4	8.5	64.1	-3.3
9	78.3	0.0	78.0	-10.2	85.0	0.5	68.9	5.4	72.7	-2.2	80.8	2.5	79.2	0.6	65.8	-2.8
10	80.1	2.6	84.0	-0.4	83.8	-0.7	69.1	1.9	71.0	-4.4	83.7	3.3	87.0	10.4	61.3	-6.4

区分	学術研究等		宿泊業・飲食業等		生活関連サービス等		教育, 学習支援業		医療, 福祉		複合サービス事業		その他のサービス業	
	前年比		前年比		前年比		前年比		前年比		前年比		前年比	
平成26年	131.1	-0.4	108.3	19.9	117.1	-7.0	91.3	1.1	95.8	-2.2	94.9	-7.1	96.2	4.5
27	100.0	-23.8	100.0	-7.7	100.0	-14.5	100.0	9.5	100.0	4.6	100.0	5.5	100.0	3.9
28	109.1	9.0	91.8	-8.2	110.5	10.4	96.5	-3.6	101.5	1.3	107.5	7.5	97.6	-2.4
29	119.7	9.7	89.5	-2.5	138.2	25.1	95.1	-1.5	105.7	4.1	116.1	8.0	98.2	0.6
30	125.8	5.1	90.0	0.6	136.3	-1.4	93.5	-1.7	95.4	-9.7	109.5	-5.7	106.4	8.4
30年9月	104.3	2.5	78.8	-3.4	113.7	-14.8	68.0	-9.5	78.2	-9.4	81.2	-11.1	91.7	1.3
10	104.8	2.1	77.9	-2.7	118.8	-15.0	69.4	-8.3	77.1	-12.3	82.3	-9.3	92.3	3.1
11	110.9	7.5	78.9	-7.5	115.8	-14.6	68.9	-8.1	78.6	-7.7	81.7	-9.3	91.7	0.0
12	255.4	9.5	114.1	0.1	167.3	-29.6	197.1	-3.3	174.4	-14.7	202.7	-11.4	179.6	20.7
31年1月	101.0	-6.8	83.0	-12.1	82.1	-37.1	67.4	-9.0	75.1	-8.3	77.0	-20.4	84.1	-7.7
2	103.6	-4.0	77.5	-7.0	87.4	-32.7	67.7	-10.9	75.6	-6.6	75.9	-15.9	84.0	-7.2
3	115.0	-0.8	76.5	-11.1	82.7	-42.5	71.2	-10.9	77.1	-8.9	76.0	-17.1	88.6	-6.5
4	115.4	6.7	81.8	-10.9	81.5	-33.9	69.6	-11.2	78.4	-8.0	80.5	-14.8	85.0	-8.3
1年5月	104.7	-0.4	83.5	-9.4	79.9	-35.0	71.4	-4.0	79.4	-3.9	78.7	-8.6	82.9	-9.3
6	222.7	36.9	85.4	-9.1	79.1	-54.3	171.7	-13.3	146.5	18.3	114.7	-45.4	125.5	-23.2
7	121.0	8.3	85.0	-16.3	128.5	-25.8	78.5	13.3	97.7	-15.4	130.7	26.6	108.5	7.3
8	124.6	8.7	81.7	-5.9	126.6	3.3	68.7	1.2	80.6	-1.3	74.6	-19.7	89.9	-7.4
9	112.2	7.6	79.6	1.0	112.0	-1.5	68.3	0.4	79.7	1.9	74.3	-8.5	86.8	-5.3
10	121.4	15.8	78.1	0.3	115.2	-3.0	70.1	1.0	80.9	4.9	75.8	-7.9	82.7	-10.4

第 2 - 1 表 実質賃金指数（現金給与総額）

（令和元年 10 月分）

（事業所規模 30 人以上）

（平成 27 年 = 100）

区 分	調査産業計		建設業		製造業		電気・ガス業等		情報通信業		運輸業, 郵便業		卸売業, 小売業		金融業, 保険業	
	前年比		前年比		前年比		前年比		前年比		前年比		前年比		前年比	
平成26年	98.8	-0.3	119.6	-3.7	97.6	4.8	101.0	-3.9	101.9	5.2	105.9	-7.3	107.6	-2.3	85.6	2.1
27	100.0	1.3	100.0	-16.3	100.0	2.5	100.0	-0.8	100.0	-1.8	100.0	-5.5	100.0	-7.1	100.0	16.9
28	101.1	1.1	102.8	2.7	101.4	1.2	99.5	-0.7	101.8	1.7	99.0	-1.0	105.1	5.0	95.7	-4.4
29	101.2	0.1	107.2	4.3	104.3	2.9	100.2	0.7	99.4	-2.4	98.8	-0.2	109.1	3.8	97.8	2.2
30	95.4	-5.7	102.1	-4.8	104.7	0.4	88.0	-12.2	79.8	-19.7	97.7	-1.1	86.6	-20.6	86.7	-11.3
30年9月	78.9	-4.4	101.5	9.3	84.7	-0.8	62.9	-13.7	60.1	-16.4	86.0	1.8	75.7	-18.3	73.1	3.2
10	78.2	-5.8	86.6	-9.7	84.8	-0.5	64.6	-25.7	60.0	-17.8	85.1	4.8	75.8	-17.5	65.3	-10.5
11	81.1	-4.3	87.5	-20.2	94.2	9.2	64.5	-17.8	61.2	-17.4	85.1	0.5	76.5	-16.8	76.9	-17.7
12	177.6	-4.4	164.1	24.2	191.0	-3.3	195.5	-7.2	153.9	-30.3	160.8	-8.1	137.6	-20.5	168.4	-2.7
31年1月	75.2	-5.5	84.6	-7.0	86.0	-1.3	67.9	-0.6	58.9	1.0	72.5	-18.3	75.2	0.4	59.0	-10.7
2	75.8	-2.9	88.2	2.4	86.8	3.7	66.9	1.1	54.0	-7.5	73.2	-11.7	74.3	-0.3	x	x
3	78.2	-2.9	96.9	11.3	87.7	2.6	67.6	-2.3	52.5	-11.6	73.3	-11.6	78.4	-0.6	72.3	-6.6
4	77.5	-3.5	85.1	-1.2	89.1	1.1	75.0	12.1	54.2	-13.6	75.8	-10.0	75.4	-2.6	59.0	-14.0
1年5月	79.4	-1.0	83.3	0.6	91.5	3.2	65.2	-2.4	52.2	-12.4	76.5	-9.9	76.2	-1.9	81.8	8.3
6	138.6	3.4	119.0	-16.8	122.8	-6.4	177.7	-8.1	71.0	-42.8	111.3	-5.8	120.9	11.7	95.6	-36.3
7	101.8	-9.5	118.3	-1.0	142.7	0.1	66.4	-1.6	114.3	-18.1	125.4	8.9	109.4	7.9	59.0	-29.1
8	79.7	-5.1	104.7	15.4	92.1	-2.1	64.6	-7.8	56.4	-7.1	79.3	-18.6	81.5	0.7	63.2	-10.1
9	76.1	-3.5	99.1	-2.4	85.8	1.3	63.8	1.4	51.1	-15.0	74.0	-14.0	75.6	-0.1	66.8	-8.6
10	76.4	-2.3	86.0	-0.7	85.7	1.1	64.7	0.2	51.3	-14.5	76.3	-10.3	76.9	1.5	57.4	-12.1

区 分	学術研究等		宿泊業・飲食業等		生活関連サービス等		教育, 学習支援業		医療, 福祉		複合サービス事業		その他のサービス業	
	前年比		前年比		前年比		前年比		前年比		前年比		前年比	
平成26年	102.4	3.6	96.6	0.0	106.8	-12.1	96.6	1.0	96.5	-1.4	95.0	-2.5	96.0	1.4
27	100.0	-2.3	100.0	3.7	100.0	-6.4	100.0	3.6	100.0	3.7	100.0	5.4	100.0	4.2
28	100.3	0.2	103.6	3.5	100.4	0.3	99.9	-0.2	100.9	0.9	104.8	4.7	101.5	1.3
29	98.8	-1.5	87.5	-15.5	95.9	-4.5	97.6	-2.3	99.5	-1.4	102.7	-2.0	107.7	6.1
30	106.3	7.6	97.5	11.4	92.3	-3.8	96.6	-1.0	94.2	-5.3	97.0	-5.6	101.0	-6.2
30年9月	82.2	6.8	87.3	8.2	83.8	-3.8	72.7	-4.1	77.6	-3.7	75.0	-9.2	90.8	-8.5
10	82.2	6.1	87.9	8.7	85.7	-5.5	73.9	-3.4	76.8	-5.2	75.2	-8.8	92.8	-7.1
11	82.0	5.9	91.0	5.1	86.2	-9.7	73.9	-2.6	77.8	-3.5	75.6	-8.6	91.5	-10.2
12	237.9	27.6	146.5	25.5	132.4	8.7	208.9	1.3	186.1	-2.8	189.8	2.5	147.7	-8.3
31年1月	72.2	-8.4	76.9	-15.3	86.7	10.3	71.8	-3.2	72.0	-7.9	71.7	-24.4	91.8	4.1
2	73.5	-9.7	67.4	-18.6	79.8	-0.9	72.3	-4.9	73.5	-5.9	67.7	-12.2	92.3	2.1
3	83.1	-1.1	71.5	-20.2	100.7	17.5	73.8	-5.5	74.8	-6.3	68.7	-17.6	98.3	5.9
4	72.8	-9.5	73.9	-18.4	83.7	0.5	71.8	-5.8	75.8	-4.9	71.7	-17.1	92.8	2.3
1年5月	72.0	-8.9	74.1	-18.8	83.4	-0.5	75.5	1.5	77.2	-2.4	71.5	-2.2	88.8	-1.7
6	220.8	4.0	82.3	-12.7	83.6	-18.7	189.0	-6.9	158.8	37.5	113.9	-20.2	123.8	-10.5
7	89.5	-9.0	97.2	-19.9	103.7	-9.7	72.4	-2.6	81.6	-31.5	106.3	-1.5	109.9	9.4
8	71.8	-7.4	78.5	-17.7	93.9	5.2	70.9	-3.8	74.5	-8.6	69.2	-16.6	104.5	7.0
9	72.3	-12.0	74.2	-15.0	81.8	-2.4	70.2	-3.4	73.0	-5.9	68.9	-8.1	93.0	2.4
10	93.2	13.4	76.7	-12.7	82.3	-4.0	71.9	-2.7	74.1	-3.5	71.5	-4.9	90.4	-2.6

第2-2表 実質賃金指数（きまって支給する給与）

（令和元年10月分）

（事業所規模5人以上）

（平成27年=100）

区分	調査産業計		建設業		製造業		電気・ガス業等		情報通信業		運輸業、郵便業		卸売業、小売業		金融業、保険業	
	前年比		前年比		前年比		前年比		前年比		前年比		前年比		前年比	
平成26年	98.1	1.4	95.9	1.1	99.8	4.6	102.6	-5.7	120.1	10.0	108.7	-4.0	92.7	6.6	96.2	6.7
27	100.0	1.9	100.0	4.4	100.0	0.3	100.0	-2.5	100.0	-16.8	100.0	-7.9	100.0	7.9	100.0	4.0
28	100.2	0.1	97.3	-2.8	101.3	1.1	106.7	6.5	109.9	9.9	94.3	-5.9	101.0	0.8	94.2	-5.9
29	100.7	0.5	91.6	-5.9	102.2	0.9	101.6	-4.8	101.8	-7.4	101.4	7.5	101.5	0.5	88.8	-5.7
30	94.7	-6.0	92.3	0.8	100.3	-1.9	88.4	-13.0	96.9	-4.8	101.5	0.1	89.3	-12.0	83.6	-5.9
30年9月	92.8	-7.4	93.5	1.2	100.4	-1.7	84.5	-9.6	96.3	-0.4	90.9	-8.1	91.9	-7.9	83.1	-3.6
10	93.3	-8.3	94.0	1.1	100.5	-1.3	87.6	-19.6	96.3	0.9	94.2	-7.1	91.9	-8.8	83.8	-10.4
11	94.0	-6.7	93.3	0.2	102.2	0.4	85.7	-14.4	98.1	-0.3	96.0	-6.1	93.6	-8.0	82.7	-3.7
12	94.0	-7.6	90.3	-4.3	101.8	-2.5	85.7	-13.0	96.8	1.3	99.5	-6.0	93.6	-8.9	85.6	-6.0
31年1月	89.3	-6.3	76.3	-15.3	99.5	2.2	88.7	-1.0	92.5	-5.0	95.7	-13.2	89.9	3.9	76.5	-5.9
2	90.5	-4.2	80.0	-11.7	100.6	2.3	88.7	0.0	91.6	-4.7	96.6	-9.1	94.4	11.8	77.7	-3.7
3	90.7	-6.7	80.6	-12.8	100.7	0.8	88.4	-3.2	92.2	-6.0	97.0	-16.1	92.6	6.1	78.8	-6.2
4	92.6	-5.1	82.0	-11.7	103.2	2.3	89.9	2.2	97.7	-0.7	98.3	-9.2	93.4	3.0	76.5	-11.1
1年5月	92.3	-4.0	82.3	-9.9	101.5	2.0	86.3	-1.9	89.0	-7.6	98.5	-7.8	92.6	3.3	78.2	-4.5
6	92.3	-4.5	84.1	-7.9	101.9	0.9	87.7	-3.5	86.1	-9.8	99.6	-6.0	93.3	2.6	77.5	-7.1
7	94.1	1.0	86.4	-9.2	101.5	0.0	92.0	3.7	93.8	-3.1	100.2	7.6	93.7	11.3	80.6	-5.0
8	92.6	0.0	81.2	-12.2	99.6	0.0	89.9	-2.8	95.0	-1.2	95.3	4.6	92.0	5.6	82.9	-3.3
9	92.3	-0.5	83.5	-10.7	99.9	-0.5	88.9	5.2	92.2	-4.3	94.0	3.4	91.8	-0.1	79.3	-4.6
10	93.1	-0.2	84.3	-10.3	99.8	-0.7	89.3	1.9	90.9	-5.6	97.4	3.4	91.8	-0.1	80.0	-4.5

区分	学術研究等		宿泊業・飲食業等		生活関連サービス等		教育、学習支援業		医療、福祉		複合サービス事業		その他のサービス業	
	前年比		前年比		前年比		前年比		前年比		前年比		前年比	
平成26年	129.4	-6.4	105.8	12.5	119.7	-3.3	91.9	-0.8	96.8	-3.4	96.0	-8.4	94.3	2.3
27	100.0	-22.6	100.0	-5.4	100.0	-16.4	100.0	8.9	100.0	3.4	100.0	4.3	100.0	6.0
28	110.8	10.6	92.2	-7.8	108.6	8.6	97.4	-2.7	101.8	1.6	105.3	5.2	98.5	-1.5
29	117.9	6.4	91.5	-0.8	131.2	20.8	96.5	-0.9	104.3	2.5	111.7	6.1	98.2	-0.3
30	127.7	8.3	91.6	0.1	130.2	-0.8	93.7	-2.9	96.9	-7.1	104.2	-6.7	102.5	4.4
30年9月	126.9	2.3	84.9	-3.0	121.1	-14.7	87.9	-9.4	94.0	-10.0	98.5	-11.0	102.3	0.9
10	127.6	2.2	84.0	-2.8	126.5	-13.4	89.6	-8.4	93.4	-12.2	99.3	-9.7	102.9	2.7
11	125.8	0.2	85.1	-7.4	123.4	-12.2	89.0	-8.2	94.9	-8.0	98.8	-9.7	102.3	1.8
12	123.8	-1.1	88.7	-5.7	123.7	-15.0	89.8	-6.6	94.3	-8.1	104.2	-6.0	100.2	2.1
31年1月	122.9	-4.8	87.9	-12.5	87.4	-33.4	87.0	-9.2	90.6	-8.5	92.8	-17.9	93.7	-7.9
2	126.2	-4.0	83.6	-6.8	80.7	-41.6	87.5	-10.5	91.2	-6.8	91.5	-16.1	94.0	-6.6
3	136.2	1.8	82.1	-10.6	82.1	-43.8	91.7	-11.1	90.4	-8.5	91.8	-16.8	95.1	-8.6
4	134.2	1.9	88.3	-10.3	86.7	-33.9	89.9	-11.3	94.4	-6.0	96.9	-9.7	95.3	-7.7
1年5月	127.4	-0.2	90.0	-9.1	85.1	-35.0	89.0	-7.5	96.2	-3.5	95.2	-8.6	92.7	-8.6
6	125.4	-1.2	84.5	-13.2	83.3	-35.8	90.4	-5.5	94.8	-5.1	93.7	-10.9	95.8	-8.4
7	135.2	8.8	81.3	-8.0	120.8	-8.3	91.4	2.0	97.3	1.8	92.7	-9.8	95.7	-7.8
8	135.5	10.8	82.0	-10.6	130.1	0.7	88.8	1.1	96.8	2.1	89.9	-8.4	92.8	-9.6
9	132.5	4.4	83.4	-1.8	119.1	-1.7	88.2	0.3	96.4	2.6	89.3	-9.3	92.9	-9.2
10	136.4	6.9	84.1	0.1	122.5	-3.2	90.5	1.0	97.4	4.3	91.2	-8.2	92.7	-9.9

第2-2表 実質賃金指数（きまって支給する給与）

（令和元年10月分）

（事業所規模30人以上）

（平成27年＝100）

区分	調査産業計		建設業		製造業		電気・ガス業等		情報通信業		運輸業、郵便業		卸売業、小売業		金融業、保険業	
	前年比		前年比		前年比		前年比		前年比		前年比		前年比		前年比	
平成26年	97.9	-1.7	101.2	-5.1	98.0	1.3	100.9	-1.9	103.1	4.4	104.7	-7.2	99.6	-2.8	93.3	3.0
27	100.0	2.2	100.0	-1.0	100.0	2.1	100.0	-0.9	100.0	-2.9	100.0	-4.4	100.0	0.5	100.0	7.1
28	100.9	0.8	102.1	2.0	101.4	1.2	98.7	-1.4	103.3	3.2	98.5	-1.7	103.4	3.3	99.2	-0.8
29	100.5	-0.4	103.4	1.3	102.6	1.2	98.9	0.2	100.3	-2.9	99.0	0.5	105.0	1.5	96.2	-3.0
30	95.2	-5.3	95.2	-7.9	102.0	-0.6	85.0	-14.1	80.8	-19.4	100.7	1.7	85.3	-18.8	90.4	-6.0
30年9月	94.3	-5.0	95.8	-6.4	101.6	-0.6	80.6	-13.8	81.0	-16.5	99.9	3.7	84.1	-18.3	87.8	-7.3
10	94.5	-5.6	95.4	-9.7	102.0	-0.5	82.8	-25.7	80.9	-17.9	100.2	4.9	84.2	-17.5	87.4	-9.1
11	95.4	-4.8	96.4	-7.8	103.7	1.5	82.8	-17.4	82.5	-17.4	100.3	0.6	85.0	-16.7	89.9	-4.3
12	95.4	-4.6	94.3	-7.8	103.3	-2.4	82.7	-16.3	80.2	-18.8	101.5	-3.1	87.9	-14.9	92.1	-3.5
31年1月	90.3	-4.4	92.7	-3.8	101.7	2.0	87.0	0.6	72.8	-7.4	85.4	-18.3	82.9	-0.4	78.9	-10.7
2	91.2	-3.2	97.1	2.4	103.3	3.1	85.8	1.2	72.8	-7.6	86.2	-11.8	82.2	-0.7	x	x
3	91.7	-4.1	94.6	-1.5	103.8	1.6	86.6	-1.9	69.7	-13.1	86.3	-11.6	83.9	-0.9	82.4	-11.8
4	93.2	-3.0	93.5	-1.4	106.3	3.4	88.3	5.0	72.0	-12.3	89.3	-9.9	83.9	-2.4	78.9	-14.0
1年5月	93.1	-2.2	91.8	0.7	104.2	2.2	83.6	-2.3	69.3	-13.8	90.2	-9.7	84.7	-1.9	80.7	-9.9
6	93.0	-3.3	93.8	-2.1	104.5	1.4	84.2	-2.7	68.2	-15.3	91.0	-10.3	84.1	-3.2	79.7	-12.3
7	92.7	-3.1	94.4	-3.1	104.5	1.6	85.2	0.0	67.6	-17.1	93.0	-8.8	85.4	0.0	79.0	-13.1
8	91.8	-3.7	93.7	-0.6	102.7	1.7	82.8	-8.0	67.4	-17.8	89.3	-13.6	86.1	-0.5	84.6	-10.1
9	91.0	-3.5	95.2	-0.6	103.3	1.7	81.9	1.6	67.8	-16.3	87.2	-12.7	83.9	-0.2	76.4	-13.0
10	91.9	-2.8	94.6	-0.8	103.1	1.1	83.0	0.2	68.0	-15.9	90.0	-10.2	85.2	1.2	76.8	-12.1

区分	学術研究等		宿泊業・飲食業等		生活関連サービス等		教育、学習支援業		医療、福祉		複合サービス事業		その他のサービス業	
	前年比		前年比		前年比		前年比		前年比		前年比		前年比	
平成26年	100.9	0.3	97.0	-1.6	110.5	-10.3	96.6	-0.9	96.5	-2.3	96.1	-4.8	96.2	1.6
27	100.0	-0.8	100.0	3.2	100.0	-9.4	100.0	3.6	100.0	3.8	100.0	4.1	100.0	4.0
28	101.6	1.5	99.0	-1.1	100.8	0.8	100.8	0.8	100.4	0.3	103.5	3.5	102.0	1.9
29	100.8	-0.8	87.9	-11.2	96.5	-4.3	98.4	-2.4	99.2	-1.2	102.8	-0.7	108.2	6.1
30	104.3	3.5	95.5	8.6	93.1	-3.5	96.2	-2.2	95.2	-4.0	95.6	-7.0	100.5	-7.1
30年9月	106.7	6.8	93.0	7.6	92.9	-3.7	93.8	-4.0	94.7	-3.8	92.2	-9.3	100.1	-9.3
10	106.6	6.0	93.9	8.6	95.1	0.5	95.1	-3.5	93.8	-5.2	91.9	-9.5	102.4	-7.9
11	106.5	6.0	97.3	5.0	95.6	-1.7	95.3	-2.6	94.7	-3.8	92.8	-8.8	101.0	-10.9
12	100.5	0.3	99.0	11.5	91.8	1.8	94.4	-2.4	94.7	-0.8	103.6	0.7	99.0	-8.3
31年1月	93.7	-8.4	81.7	-14.5	96.2	10.3	92.6	-3.2	87.6	-8.1	88.3	-16.1	102.2	4.2
2	95.3	-9.8	72.0	-18.6	88.4	-1.0	93.2	-4.8	89.5	-6.2	83.3	-12.1	102.7	3.8
3	97.5	-10.5	76.0	-17.9	95.1	0.0	95.0	-5.7	88.6	-6.1	84.3	-17.7	104.5	1.3
4	94.5	-9.3	78.9	-18.1	92.8	0.5	92.5	-5.7	92.2	-5.1	88.1	-8.0	103.3	2.3
1年5月	93.0	-8.8	79.1	-18.2	92.4	-0.6	92.5	-3.5	94.3	-1.9	87.9	-2.1	98.4	0.1
6	91.4	-9.1	78.3	-19.9	90.4	-0.3	94.7	-2.0	91.8	-4.6	87.9	-5.0	104.4	1.9
7	95.3	-11.1	80.4	-16.8	94.4	0.0	93.4	-2.5	89.5	-5.9	86.5	-7.7	106.5	5.9
8	93.2	-7.3	83.8	-15.4	93.6	-5.5	91.4	-3.9	89.8	-5.0	85.2	-7.6	100.9	0.4
9	93.8	-12.1	79.1	-14.9	90.6	-2.5	90.5	-3.5	89.1	-5.9	84.0	-8.9	103.1	3.0
10	100.6	-5.6	81.9	-12.8	91.3	-4.0	92.6	-2.6	90.0	-4.1	87.1	-5.2	100.7	-1.7

第3-1表 労働時間指数（総実労働時間）

（令和元年10月分）

（事業所規模5人以上）

（平成27年=100）

区分	調査産業計		建設業		製造業		電気・ガス業等		情報通信業		運輸業、郵便業		卸売業、小売業		金融業、保険業	
	前年比		前年比		前年比		前年比		前年比		前年比		前年比		前年比	
平成26年	97.9	0.0	97.4	-0.7	100.5	1.7	97.6	-0.5	113.1	-1.4	95.5	-2.8	96.0	0.6	100.9	4.2
27	100.0	2.1	100.0	2.6	100.0	-0.5	100.0	2.5	100.0	-11.6	100.0	4.7	100.0	4.3	100.0	-0.9
28	99.1	-1.0	95.5	-4.5	100.9	0.9	101.6	1.6	116.7	16.7	93.4	-6.6	98.2	-1.8	98.2	-1.8
29	99.9	0.8	95.0	-0.5	100.7	-0.2	103.8	2.2	119.3	2.2	95.0	1.7	98.9	0.7	95.0	-3.3
30	98.5	-1.4	94.1	-0.9	101.1	0.4	100.4	-3.3	115.1	-3.5	100.0	5.3	93.3	-5.7	91.8	-3.4
30年9月	96.4	-4.3	94.1	-4.5	100.4	-1.9	90.9	-11.6	111.6	-1.1	98.3	3.0	93.7	-4.0	87.4	-7.2
10	99.8	-1.8	95.8	-4.1	101.6	-0.1	106.4	-6.5	113.9	-2.3	105.0	9.8	95.5	-2.2	97.2	0.5
11	101.4	0.0	96.3	-3.6	107.2	3.1	102.2	-2.5	117.6	-2.9	100.1	6.3	97.0	-2.5	97.6	4.2
12	97.5	-4.2	94.6	-3.3	104.6	-1.2	91.5	-9.0	114.3	-1.1	100.8	2.4	94.6	-6.9	89.4	-4.5
31年1月	88.1	-5.7	74.9	-10.2	88.6	-3.7	92.5	-1.0	95.5	-16.2	92.3	-1.7	83.5	-7.9	82.6	-3.1
2	93.6	-3.4	84.9	-14.2	101.7	0.5	93.6	-2.5	105.7	-1.4	93.9	-5.9	93.4	4.2	81.3	-4.1
3	94.5	-4.4	85.4	-8.3	100.7	-0.1	101.4	-3.3	111.0	-4.2	94.5	-4.9	90.0	-1.0	86.1	-6.2
4	98.0	-4.4	87.5	-15.0	105.3	0.6	100.1	-0.8	117.5	0.3	96.1	-4.5	94.5	-2.2	83.0	-8.8
1年5月	91.8	-6.3	77.3	-9.6	92.9	-3.2	94.7	-10.9	99.3	-11.7	95.1	-6.2	85.9	-7.3	85.6	-7.4
6	96.9	-6.2	88.7	-12.6	102.7	-2.3	98.0	-4.2	109.6	-8.1	98.9	-4.7	91.3	-5.7	86.6	-9.1
7	99.5	1.1	90.3	-5.2	100.2	-2.4	106.3	-3.0	108.4	-10.3	102.6	1.9	94.7	4.9	96.8	-0.5
8	91.5	-3.7	78.9	-9.4	91.2	-6.3	92.9	-7.5	104.3	-11.2	95.0	-0.6	90.3	-1.3	86.3	-6.4
9	94.8	-1.7	87.1	-7.4	98.7	-1.7	90.9	0.0	104.1	-6.7	94.5	-3.9	91.5	-2.3	88.1	0.8
10	97.1	-2.7	86.4	-9.8	98.3	-3.2	104.4	-1.9	93.6	-17.8	98.6	-6.1	91.9	-3.8	93.1	-4.2

区分	学術研究等		宿泊業・飲食業等		生活関連サービス等		教育、学習支援業		医療、福祉		複合サービス事業		その他のサービス業	
	前年比		前年比		前年比		前年比		前年比		前年比		前年比	
平成26年	113.9	1.9	100.9	0.0	115.6	10.4	88.1	-4.0	97.1	-1.8	97.1	-1.3	97.7	-0.3
27	100.0	-12.1	100.0	-0.9	100.0	-13.6	100.0	13.6	100.0	3.1	100.0	3.0	100.0	2.4
28	101.8	1.8	94.8	-5.2	106.9	7.0	99.4	-0.6	99.8	-0.2	101.1	1.0	97.6	-2.5
29	104.4	2.6	101.0	6.5	107.9	0.9	100.4	1.0	101.2	1.4	102.9	1.8	99.4	1.8
30	110.1	5.5	102.6	1.6	107.1	-0.7	102.0	1.6	101.9	0.7	102.4	-0.5	95.2	-4.2
30年9月	107.3	-1.2	95.6	-4.8	102.0	-5.4	94.2	-9.3	100.3	-2.1	94.4	-6.4	93.1	-8.6
10	116.1	7.2	96.6	-1.9	105.9	-2.8	109.1	-0.5	100.3	-3.7	107.7	5.7	98.7	-3.1
11	116.3	6.1	97.2	-7.4	104.6	-3.9	106.7	2.7	104.8	4.2	107.3	5.8	97.4	-3.8
12	105.5	-4.5	100.3	-5.2	104.3	-2.8	87.7	-3.5	100.9	-3.4	100.8	-5.4	93.4	-6.4
31年1月	94.8	-1.5	95.7	-11.8	94.9	-9.8	89.3	-8.1	93.8	-4.0	95.1	-1.8	90.6	0.2
2	105.4	-4.6	89.3	-8.1	83.7	-23.4	95.9	-5.3	95.0	-5.6	93.2	1.2	94.5	3.7
3	111.1	-4.3	93.1	-11.2	89.3	-20.6	98.9	-9.3	97.2	-5.1	99.1	-5.6	96.0	1.6
4	111.9	-1.8	94.4	-13.2	94.6	-13.8	104.9	-10.5	100.9	-3.7	100.7	0.2	97.4	2.3
1年5月	98.1	-5.9	95.6	-13.2	92.9	-15.5	99.1	-15.4	98.6	-1.5	98.0	-5.8	92.2	-1.5
6	106.1	-8.5	90.8	-15.1	91.8	-15.5	103.3	-10.3	101.7	-4.0	99.9	-7.2	97.5	-2.4
7	110.5	-3.1	96.1	-2.8	112.5	6.3	103.2	5.1	105.1	3.3	106.4	-0.5	100.3	2.9
8	93.2	-11.0	98.3	-7.0	114.1	6.2	71.8	1.4	99.7	-3.8	96.4	-8.6	93.8	-4.2
9	99.2	-7.5	96.6	1.0	107.3	5.2	97.1	3.1	96.9	-3.4	94.2	-0.2	96.9	4.1
10	107.3	-7.6	97.8	1.2	109.3	3.2	106.4	-2.5	101.8	1.5	102.1	-5.2	96.8	-1.9

第3-1表 労働時間指数（総実労働時間）

（令和元年10月分）

（事業所規模30人以上）

（平成27年=100）

区分	調査産業計		建設業		製造業		電気・ガス業等		情報通信業		運輸業、郵便業		卸売業、小売業		金融業、保険業	
	前年比		前年比		前年比		前年比		前年比		前年比		前年比		前年比	
平成26年	98.4	-0.9	102.2	-2.1	100.3	0.4	96.9	-1.5	105.8	8.6	97.9	-5.9	99.9	-0.8	96.6	2.2
27	100.0	1.6	100.0	-2.2	100.0	-0.3	100.0	3.1	100.0	-5.5	100.0	2.1	100.0	0.1	100.0	3.5
28	100.2	0.2	103.5	3.6	101.5	1.5	102.0	2.1	99.7	-0.4	98.3	-1.7	100.6	0.6	98.8	-1.2
29	100.6	0.4	104.2	0.7	101.1	-0.4	104.2	2.2	97.9	-1.8	97.0	-1.3	101.2	0.6	96.6	-2.2
30	101.1	0.5	101.7	-2.4	102.6	1.5	99.9	-4.1	96.7	-1.2	108.1	11.4	92.9	-8.2	92.6	-4.1
30年9月	100.5	-1.1	110.0	1.2	101.7	0.0	88.2	-12.9	90.9	-1.7	110.3	13.5	92.9	-8.7	88.2	-8.2
10	103.4	1.1	98.6	-10.3	103.1	0.0	105.1	-9.7	97.9	-0.5	116.8	24.1	92.3	-7.0	99.4	1.5
11	105.6	3.7	109.1	2.0	109.2	4.6	101.4	-2.3	99.2	0.2	109.4	14.6	94.2	-5.9	96.1	3.6
12	100.8	-1.1	105.1	1.5	106.4	0.4	90.0	-9.0	98.1	1.6	106.4	6.3	96.1	-7.3	88.4	-9.0
31年1月	91.5	-2.8	86.2	2.3	89.3	-4.9	93.6	0.4	83.8	-14.2	96.6	-1.8	88.0	-0.6	81.5	-4.9
2	96.3	-2.3	99.2	-3.1	104.3	1.6	94.0	-2.9	83.5	-3.6	97.0	-5.2	92.0	1.9	x	x
3	98.2	-1.7	97.7	-3.3	103.5	1.3	101.6	-3.1	88.1	-10.8	96.5	-6.2	93.1	3.8	82.7	-13.1
4	101.7	-1.4	101.2	-0.3	107.1	1.8	101.5	0.7	92.4	-5.8	101.3	-3.3	97.0	2.3	77.1	-17.4
1年5月	96.6	-3.0	81.4	-11.3	95.2	-2.9	94.5	-11.4	83.5	-9.3	101.7	-8.0	92.5	1.3	80.6	-13.1
6	100.5	-4.4	107.0	-5.0	103.3	-2.0	99.1	-3.3	87.2	-13.7	106.0	-5.7	96.3	0.9	85.0	-11.8
7	101.8	-1.1	103.6	-1.8	100.7	-3.5	106.7	-2.5	87.1	-16.1	106.6	-5.2	97.5	3.0	87.8	-9.2
8	94.1	-5.3	95.6	-2.6	91.5	-7.7	93.5	-6.4	87.4	-8.8	99.1	-10.3	98.9	4.0	73.9	-20.2
9	96.8	-3.7	107.8	-2.0	100.2	-1.5	93.1	5.6	81.8	-10.0	96.6	-12.4	95.6	2.9	81.4	-7.7
10	100.0	-3.3	99.5	0.9	99.3	-3.7	105.7	0.6	84.0	-14.2	101.4	-13.2	95.7	3.7	84.6	-14.9

区分	学術研究等		宿泊業・飲食業等		生活関連サービス等		教育、学習支援業		医療、福祉		複合サービス事業		その他のサービス業	
	前年比		前年比		前年比		前年比		前年比		前年比		前年比	
平成26年	111.6	0.0	97.6	0.9	118.8	-1.5	91.4	-2.1	95.7	-1.6	97.8	-0.9	102.8	5.4
27	100.0	-10.4	100.0	2.5	100.0	-15.8	100.0	9.5	100.0	4.5	100.0	2.3	100.0	-2.7
28	102.1	2.1	94.6	-5.5	99.6	-0.4	100.3	0.2	99.6	-0.4	100.7	0.7	102.1	2.2
29	103.3	1.2	96.8	2.3	95.5	-4.1	100.4	0.1	101.1	1.5	102.5	1.8	106.0	3.8
30	105.0	1.6	103.3	6.7	92.8	-2.8	104.0	3.6	103.8	2.7	100.3	-2.1	95.1	-10.3
30年9月	100.0	-1.2	101.4	2.9	98.3	-1.3	98.8	-5.2	104.6	3.0	93.2	-7.1	93.3	-14.2
10	111.2	6.0	103.1	6.3	97.6	5.7	116.7	7.9	102.6	-0.3	105.7	3.0	100.4	-8.3
11	112.2	7.3	106.6	1.6	99.1	-0.5	113.7	10.5	108.0	8.0	104.6	2.4	97.3	-11.5
12	97.2	-4.2	105.4	4.3	94.6	6.4	89.8	0.7	103.8	-0.5	102.5	-2.7	93.6	-11.4
31年1月	90.1	-6.5	82.0	-17.8	95.3	19.1	98.3	0.1	94.6	-3.8	91.9	-6.7	94.8	6.2
2	99.4	-0.2	75.5	-20.9	79.6	-5.8	99.9	-0.8	95.7	-6.7	87.1	-3.9	96.8	6.0
3	104.4	-5.9	85.2	-14.7	87.2	10.0	101.1	-3.9	99.6	-3.4	94.4	-8.7	99.0	6.5
4	101.3	-3.9	87.2	-15.0	90.0	-2.7	109.6	-2.3	103.0	-3.7	97.0	3.2	99.9	6.1
1年5月	92.2	-11.0	89.3	-16.8	89.9	-5.4	105.1	-9.6	101.9	2.9	92.9	-6.9	96.3	3.1
6	97.7	-9.4	87.3	-16.5	88.4	-7.5	106.9	-6.8	100.6	-6.2	96.0	-8.1	99.9	1.0
7	106.9	-7.4	86.0	-17.3	94.4	-2.2	107.9	4.4	105.6	2.1	102.4	-1.9	104.8	7.3
8	89.4	-10.9	86.2	-21.4	93.4	-7.1	79.7	2.0	101.4	-4.3	92.4	-10.1	96.5	-2.3
9	91.8	-8.2	79.4	-21.7	87.8	-10.7	101.1	2.3	96.8	-7.5	92.1	-1.2	98.5	5.6
10	102.4	-7.9	86.3	-16.3	88.2	-9.6	112.9	-3.3	103.6	1.0	97.8	-7.5	99.3	-1.1

第3-2表 労働時間指数（所定内労働時間）

（令和元年10月分）

（事業所規模5人以上）

（平成27年=100）

区分	調査産業計		建設業		製造業		電気・ガス業等		情報通信業		運輸業、郵便業		卸売業、小売業		金融業、保険業	
	前年比		前年比		前年比		前年比		前年比		前年比		前年比		前年比	
平成26年	98.3	0.1	99.3	-0.9	100.2	1.2	97.2	0.4	110.5	-1.9	96.6	-0.3	96.2	0.4	100.4	3.8
27	100.0	1.7	100.0	0.8	100.0	-0.2	100.0	2.9	100.0	-9.4	100.0	3.4	100.0	4.0	100.0	-0.3
28	99.1	-0.9	96.6	-3.4	99.8	-0.2	99.6	-0.4	114.3	14.3	98.0	-2.0	97.7	-2.3	98.9	-1.0
29	99.8	0.7	97.9	1.3	100.1	0.3	101.6	2.0	112.2	-1.8	99.9	1.9	98.0	0.3	96.7	-2.2
30	97.7	-2.1	98.0	0.1	100.1	0.0	99.0	-2.6	111.6	-0.5	101.4	1.5	93.9	-4.2	94.2	-2.6
30年9月	95.8	-5.0	99.0	-3.3	99.7	-2.9	88.0	-11.2	108.2	1.4	98.2	-2.4	94.7	-2.0	89.5	-6.9
10	99.0	-2.8	100.7	-2.6	100.3	-1.8	104.8	-5.2	110.6	0.6	105.6	4.6	96.6	-0.9	99.4	1.0
11	100.6	-0.8	100.9	-2.5	105.7	1.5	101.5	0.0	113.5	0.1	101.8	2.9	97.9	-1.9	99.9	4.1
12	96.7	-4.7	100.1	-0.6	103.2	-2.0	91.4	-8.1	111.8	2.7	103.0	0.6	94.8	-5.5	91.6	-4.3
31年1月	87.1	-5.9	78.6	-8.7	87.6	-3.3	91.7	-1.9	94.8	-15.2	87.7	-8.8	83.2	-7.6	84.5	-3.3
2	92.8	-3.7	88.8	-13.2	101.5	1.4	92.7	-1.1	105.2	1.7	89.4	-12.6	93.6	3.3	83.5	-4.5
3	93.6	-4.6	89.5	-6.1	100.4	0.9	99.1	-4.4	110.3	0.4	90.1	-12.3	90.0	-1.7	87.7	-6.8
4	96.9	-4.6	91.4	-14.6	104.7	1.3	98.3	-1.3	118.2	4.5	91.6	-11.8	94.4	-3.0	84.9	-8.8
1年5月	90.5	-6.7	80.3	-9.2	92.5	-2.8	92.7	-11.6	100.0	-8.1	90.9	-11.3	85.8	-7.8	86.4	-9.1
6	95.9	-6.4	92.5	-11.4	103.1	-1.5	96.6	-5.4	112.2	-3.1	94.5	-10.2	91.3	-6.6	88.7	-9.7
7	99.0	1.3	94.3	-5.6	100.9	-0.9	106.7	3.9	108.8	-7.6	97.9	-1.6	94.8	4.2	99.1	-0.7
8	91.1	-4.0	83.1	-9.6	91.5	-5.4	93.4	-8.4	105.1	-7.9	91.1	-5.2	89.5	-2.5	88.5	-6.4
9	94.4	-1.5	90.8	-8.3	99.5	-0.2	91.0	3.4	104.0	-3.9	93.8	-4.5	91.2	-3.7	90.2	0.8
10	96.5	-2.5	90.2	-10.4	98.5	-1.8	101.9	-2.8	94.3	-14.7	97.1	-8.0	91.7	-5.1	95.1	-4.3

区分	学術研究等		宿泊業・飲食業等		生活関連サービス等		教育、学習支援業		医療、福祉		複合サービス事業		その他のサービス業	
	前年比		前年比		前年比		前年比		前年比		前年比		前年比	
平成26年	111.2	2.3	100.7	2.3	115.4	11.8	91.0	-4.9	97.2	-1.3	97.8	-2.1	97.1	-0.6
27	100.0	-10.1	100.0	-0.7	100.0	-13.4	100.0	9.8	100.0	2.8	100.0	2.3	100.0	2.9
28	98.4	-1.5	93.1	-6.9	105.7	5.7	99.7	-0.3	99.8	-0.2	100.5	0.4	96.5	-3.5
29	104.0	5.7	97.0	4.2	105.8	0.1	99.7	0.0	101.4	1.6	101.3	0.8	96.9	0.4
30	106.6	2.5	98.3	1.3	103.2	-2.5	94.6	-5.1	100.8	-0.6	101.4	0.1	94.1	-2.9
30年9月	99.9	-8.7	92.3	-3.1	98.9	-6.0	86.6	-15.1	99.0	-3.7	93.5	-5.8	92.6	-6.7
10	111.2	1.8	93.1	-0.5	102.4	-3.2	100.3	-5.6	99.1	-5.3	107.3	5.3	97.3	-2.5
11	109.4	-0.5	93.0	-6.6	101.7	-4.5	98.7	-2.1	103.3	2.5	106.1	6.3	96.5	-1.6
12	101.6	-8.3	95.3	-5.6	98.9	-4.6	81.4	-9.5	99.4	-5.2	99.4	-5.0	92.6	-3.4
31年1月	93.0	-1.7	94.2	-10.5	93.6	-7.6	83.9	-7.9	91.7	-5.2	94.6	-1.1	89.7	0.4
2	102.2	-6.2	88.5	-5.8	82.6	-21.0	89.4	-4.9	93.0	-6.9	93.4	2.1	94.0	4.2
3	105.2	-6.2	91.1	-9.2	88.2	-18.1	92.8	-8.1	95.6	-6.1	98.7	-3.9	95.0	2.8
4	108.3	-2.8	92.7	-10.8	93.3	-11.8	96.3	-8.5	99.0	-4.7	101.2	1.6	96.6	2.7
1年5月	96.2	-7.1	93.4	-11.7	91.8	-13.6	90.5	-14.9	96.2	-2.9	98.1	-5.5	90.8	-1.5
6	106.0	-7.7	89.8	-12.6	91.1	-13.5	96.5	-8.3	98.1	-6.4	99.9	-4.7	97.3	-1.2
7	110.3	-0.3	94.7	-0.1	106.6	4.7	99.2	6.4	104.1	3.8	107.5	1.2	99.1	2.8
8	93.0	-8.1	95.7	-4.1	107.5	3.9	71.0	-1.1	98.7	-3.6	97.7	-7.6	92.3	-4.6
9	99.5	-0.4	95.0	2.9	102.8	3.9	91.8	6.0	95.6	-3.4	95.7	2.4	95.3	2.9
10	107.5	-3.3	96.0	3.1	104.5	2.1	101.0	0.7	100.6	1.5	103.0	-4.0	95.3	-2.1

第3-2表 労働時間指数（所定内労働時間）

（令和元年10月分）

（事業所規模30人以上）

（平成27年=100）

区分	調査産業計		建設業		製造業		電気・ガス業等		情報通信業		運輸業、郵便業		卸売業、小売業		金融業、保険業	
	前年比		前年比		前年比		前年比		前年比		前年比		前年比		前年比	
平成26年	98.3	-0.8	100.3	-0.2	100.0	0.0	97.4	-1.1	106.1	6.8	95.7	-1.3	100.2	-0.8	97.7	0.2
27	100.0	1.7	100.0	-0.2	100.0	-0.1	100.0	2.7	100.0	-5.7	100.0	4.6	100.0	-0.2	100.0	2.3
28	99.9	-0.1	102.8	2.8	100.4	0.4	100.1	0.1	100.4	0.3	99.4	-0.6	99.8	-0.2	99.5	-0.4
29	100.5	0.6	103.5	0.7	100.2	-0.2	101.9	1.8	99.9	-0.5	99.1	-0.3	100.1	0.3	98.9	-0.6
30	99.5	-1.0	100.5	-2.9	100.7	0.5	100.6	-1.3	99.9	0.0	104.2	5.1	92.1	-8.0	96.5	-2.4
30年9月	99.0	-2.7	108.7	-0.5	100.4	-1.3	88.8	-8.1	93.2	-1.2	104.9	5.2	92.4	-8.4	92.4	-6.3
10	101.3	-0.9	96.5	-11.3	100.8	-2.1	106.0	-5.9	100.4	-0.4	111.8	16.3	92.0	-6.3	103.6	3.3
11	103.7	2.2	107.1	1.2	106.7	2.5	102.9	2.5	100.5	-0.5	105.2	8.3	93.5	-6.2	100.3	4.6
12	99.0	-2.4	104.0	0.4	104.0	-0.8	91.3	-6.9	101.4	2.8	102.7	2.8	94.0	-8.2	92.7	-7.5
31年1月	89.3	-3.6	86.0	2.4	88.5	-3.4	93.5	-1.2	87.2	-15.2	89.5	-7.2	85.5	-1.8	86.0	-3.6
2	94.6	-2.6	98.7	-2.2	104.2	3.6	94.0	-1.6	87.2	-3.5	90.7	-9.3	90.0	0.2	x	x
3	96.5	-2.0	97.6	-2.8	103.1	3.2	100.0	-5.8	92.1	-8.8	89.7	-12.1	91.0	2.1	87.8	-10.8
4	99.5	-2.1	101.6	0.8	106.4	3.3	100.9	-0.7	97.3	-4.7	93.9	-10.5	94.7	0.6	81.9	-15.0
1年5月	94.4	-3.5	80.3	-12.8	95.2	-1.2	93.8	-12.6	88.1	-8.3	94.5	-10.7	90.4	0.0	85.5	-11.4
6	99.0	-4.5	108.1	-3.5	104.1	-0.1	98.6	-5.6	92.4	-12.3	98.0	-8.8	94.3	-0.7	90.1	-11.0
7	100.6	-0.6	103.5	-0.9	101.9	-1.0	108.1	3.1	92.5	-13.8	98.4	-6.0	95.5	1.5	93.2	-7.8
8	93.0	-5.6	94.7	-0.9	92.3	-5.3	94.8	-8.7	93.1	-5.4	91.9	-12.4	96.4	2.6	78.2	-19.2
9	95.8	-3.2	107.6	-1.0	101.4	1.0	93.4	5.2	86.4	-7.3	95.3	-9.2	93.3	1.0	86.1	-6.8
10	98.8	-2.5	98.5	2.1	99.8	-1.0	103.4	-2.5	88.6	-11.8	98.6	-11.8	93.5	1.6	89.4	-13.7

区分	学術研究等		宿泊業・飲食業等		生活関連サービス等		教育、学習支援業		医療、福祉		複合サービス事業		その他のサービス業	
	前年比		前年比		前年比		前年比		前年比		前年比		前年比	
平成26年	109.6	0.8	98.4	1.1	118.4	-2.0	93.4	-4.6	96.2	-1.4	98.8	-1.3	101.8	4.7
27	100.0	-8.6	100.0	1.7	100.0	-15.6	100.0	7.2	100.0	4.0	100.0	1.2	100.0	-1.7
28	101.3	1.2	94.2	-5.7	99.5	-0.5	100.3	0.3	99.5	-0.5	100.7	0.6	101.7	1.7
29	102.1	0.8	94.5	0.3	95.5	-4.0	100.7	0.4	101.0	1.5	102.9	2.2	105.6	3.8
30	100.2	-1.9	99.7	5.5	94.8	-0.7	97.6	-3.1	103.0	2.0	98.1	-4.7	96.3	-8.8
30年9月	92.7	-8.0	98.8	2.3	100.1	0.9	92.1	-11.1	103.7	2.0	91.3	-8.6	94.6	-12.2
10	105.4	0.9	100.1	5.4	98.9	6.9	108.4	0.9	101.4	-1.5	103.7	0.3	101.7	-7.0
11	104.0	1.1	102.0	0.7	101.1	0.7	106.2	4.0	107.0	7.1	101.6	-0.3	99.4	-8.0
12	95.7	-4.4	100.8	2.5	96.5	8.1	84.6	-4.9	102.6	-1.9	98.1	-6.5	94.8	-8.2
31年1月	87.7	-7.0	81.2	-16.2	92.1	12.9	92.1	-0.2	92.0	-5.4	90.6	-3.9	93.6	4.1
2	95.5	2.5	75.3	-18.6	77.6	-10.9	93.9	0.5	93.4	-8.3	87.5	-2.1	96.5	4.7
3	99.4	-4.7	83.5	-12.7	84.2	3.2	95.4	-3.4	97.8	-4.9	93.2	-7.1	98.4	5.1
4	98.0	-2.8	85.8	-13.4	87.6	-7.7	101.3	-1.3	100.8	-5.4	96.6	2.9	99.2	4.2
1年5月	90.8	-9.7	87.4	-15.9	88.0	-9.5	96.0	-10.9	99.1	0.9	92.4	-5.4	95.2	0.8
6	99.1	-6.5	85.3	-15.9	86.7	-11.5	101.4	-4.3	98.5	-7.5	96.2	-5.4	100.4	-0.2
7	109.0	2.1	83.6	-16.2	91.7	-7.0	103.2	3.3	103.8	1.5	102.2	-0.3	105.1	5.8
8	91.6	-7.2	82.6	-21.4	90.7	-10.6	77.0	-3.1	99.6	-5.3	93.7	-9.0	96.5	-3.6
9	94.1	1.5	77.9	-21.2	86.7	-13.4	94.0	2.1	94.7	-8.7	93.3	2.2	98.1	3.7
10	103.8	-1.5	83.7	-16.4	87.3	-11.7	105.8	-2.4	101.8	0.4	98.6	-4.9	99.4	-2.3

第3-3表 労働時間指数（所定外労働時間）

（令和元年10月分）

（事業所規模5人以上）

（平成27年=100）

区分	調査産業計		建設業		製造業		電気・ガス業等		情報通信業		運輸業、郵便業		卸売業、小売業		金融業、保険業	
	前年比		前年比		前年比		前年比		前年比		前年比		前年比		前年比	
平成26年	91.5	-2.5	75.0	1.6	103.7	6.8	104.2	-13.6	155.2	5.4	88.8	-17.0	90.3	7.3	120.4	8.1
27	100.0	9.2	100.0	33.4	100.0	-3.6	100.0	-4.0	100.0	-35.6	100.0	12.7	100.0	10.7	100.0	-16.9
28	99.2	-0.8	81.7	-18.3	113.4	13.4	138.2	38.1	149.2	49.2	60.3	-39.8	108.7	8.7	86.2	-13.8
29	100.5	1.3	58.0	-29.0	107.4	-5.3	143.8	4.1	219.6	47.2	59.2	-1.8	118.6	9.1	67.9	-21.2
30	110.3	9.8	43.8	-24.5	114.6	6.7	124.9	-13.1	166.1	-24.4	89.6	51.4	79.2	-33.2	54.6	-19.6
30年9月	106.8	8.0	32.3	-32.7	109.3	13.1	144.0	-14.9	160.8	-19.6	99.1	71.2	71.0	-41.3	53.3	-18.3
10	113.6	14.9	33.9	-38.5	117.8	20.8	133.3	-23.1	160.8	-24.3	100.5	76.3	69.4	-29.5	63.0	-9.5
11	114.8	13.6	37.8	-29.3	126.3	22.1	113.3	-30.9	176.3	-23.6	87.3	45.0	75.8	-18.9	62.0	7.6
12	110.2	3.2	24.4	-60.3	122.0	7.4	92.0	-22.5	150.5	-28.4	85.5	22.7	90.3	-31.7	54.3	-9.2
31年1月	105.7	-1.0	28.3	-42.0	101.7	-7.7	105.3	16.1	105.2	-27.6	125.3	61.9	91.9	-15.0	52.2	2.2
2	106.8	1.0	35.4	-37.6	105.1	-8.8	108.0	-21.3	112.4	-30.6	126.2	54.1	87.1	31.8	46.7	4.7
3	109.1	-3.0	33.1	-49.4	105.1	-10.1	142.7	13.9	119.6	-40.5	125.8	65.5	90.3	24.4	60.9	7.8
4	115.9	-0.9	38.6	-25.8	113.6	-6.3	132.0	7.6	108.2	-38.6	128.5	66.0	96.8	20.1	53.3	-7.5
1年5月	113.6	-1.0	39.4	-19.3	97.5	-7.9	130.7	0.0	89.7	-45.3	124.9	32.7	90.3	7.6	72.8	45.6
6	113.6	-2.0	40.2	-37.0	98.3	-11.4	122.7	16.5	72.2	-57.0	130.3	38.5	90.3	19.1	53.3	9.0
7	106.8	-3.1	38.6	6.6	90.7	-20.2	97.3	-58.5	103.1	-37.1	136.7	25.4	93.5	26.0	59.8	1.9
8	97.7	2.3	26.0	0.0	86.4	-17.8	81.3	17.3	92.8	-43.7	123.5	33.8	109.7	33.3	51.1	-7.8
9	102.3	-4.2	40.2	24.5	89.0	-18.6	88.0	-38.9	106.2	-34.0	99.1	0.0	100.0	40.8	55.4	3.9
10	105.7	-7.0	37.8	11.5	95.8	-18.7	148.0	11.0	84.5	-47.5	109.5	9.0	95.2	37.2	60.9	-3.3

区分	学術研究等		宿泊業・飲食業等		生活関連サービス等		教育、学習支援業		医療、福祉		複合サービス事業		その他のサービス業	
	前年比		前年比		前年比		前年比		前年比		前年比		前年比	
平成26年	165.5	-2.4	100.1	-42.6	120.5	-23.9	48.5	-4.6	94.2	-15.9	80.8	30.7	106.8	5.7
27	100.0	-39.6	100.0	-0.1	100.0	-17.0	100.0	106.1	100.0	6.2	100.0	23.7	100.0	-6.4
28	169.7	69.7	160.7	60.7	145.2	45.2	97.0	-3.0	99.5	-0.4	115.5	15.5	116.0	16.0
29	112.7	-33.6	254.0	58.1	172.7	18.9	107.1	10.4	93.5	-6.0	141.5	22.5	143.4	23.6
30	180.4	60.1	261.8	3.1	231.4	34.0	175.1	63.5	145.6	55.7	127.2	-10.1	115.8	-19.2
30年9月	258.2	179.1	220.7	-25.6	202.6	5.4	168.8	37.0	150.0	68.7	115.0	-17.9	102.4	-30.9
10	214.9	136.2	231.0	-18.3	215.4	5.0	196.4	37.5	144.4	62.4	118.3	14.5	122.9	-12.1
11	256.7	156.7	255.2	-16.8	194.9	4.1	185.5	37.6	161.1	75.7	136.7	-2.4	112.0	-28.5
12	185.1	74.6	289.7	1.2	274.4	24.4	150.0	49.0	161.1	93.4	133.3	-13.0	108.4	-35.7
31年1月	129.9	1.2	151.7	-34.3	135.9	-40.4	142.0	-9.7	175.0	26.0	108.3	-12.2	106.0	-3.3
2	170.1	18.7	120.7	-46.1	117.9	-54.9	159.4	-8.0	172.2	31.9	90.0	-15.7	103.6	-3.4
3	231.3	17.4	169.0	-38.7	125.6	-52.4	158.7	-16.1	158.3	23.9	108.3	-33.0	112.0	-15.5
4	185.1	11.7	158.6	-45.3	135.9	-41.7	189.1	-19.7	175.0	26.0	88.3	-27.4	110.8	-3.2
1年5月	137.3	16.5	175.9	-36.2	125.6	-45.0	184.8	-17.7	194.4	37.2	96.7	-10.7	116.9	-1.0
6	107.5	-21.7	131.0	-50.7	115.4	-45.1	170.3	-19.8	244.4	66.0	101.7	-43.0	101.2	-19.2
7	114.9	-37.4	148.3	-41.9	300.0	28.6	142.8	-3.4	147.2	-5.4	80.0	-35.1	120.5	3.1
8	97.0	-44.9	196.6	-40.0	323.1	40.0	79.7	30.9	138.9	-7.4	66.7	-33.3	120.5	1.0
9	94.0	-63.6	158.6	-28.1	248.7	22.8	150.0	-11.1	150.0	0.0	58.3	-49.3	125.3	22.4
10	103.0	-52.1	165.5	-28.4	261.5	21.4	159.4	-18.8	147.2	1.9	80.0	-32.4	124.1	1.0

第3-3表 労働時間指数（所定外労働時間）

（令和元年10月分）

（事業所規模30人以上）

（平成27年=100）

区分	調査産業計		建設業		製造業		電気・ガス業等		情報通信業		運輸業、郵便業		卸売業、小売業		金融業、保険業	
		前年比		前年比		前年比		前年比		前年比		前年比		前年比		前年比
平成26年	99.4	-3.2	156.6	-21.1	104.1	4.4	91.6	-6.7	101.2	27.0	114.4	-33.0	95.3	-0.1	91.5	53.1
27	100.0	0.6	100.0	-36.1	100.0	-3.8	100.0	9.1	100.0	-1.1	100.0	-12.6	100.0	5.0	100.0	9.3
28	105.2	5.2	121.8	21.8	114.1	14.0	130.6	30.6	93.9	-6.1	85.6	-14.4	120.0	20.0	90.6	-9.4
29	103.4	-1.7	119.0	-2.3	111.9	-1.9	138.5	6.0	82.7	-11.9	75.0	-12.4	125.3	4.4	68.7	-24.2
30	125.2	21.1	128.2	7.7	125.5	12.2	89.1	-35.7	70.8	-14.4	151.3	101.7	111.5	-11.0	45.1	-34.4
30年9月	123.4	23.4	138.8	45.3	117.3	15.5	79.1	-53.9	73.0	-7.1	170.8	143.7	103.3	-13.9	36.9	-43.8
10	135.1	30.9	146.3	8.9	130.7	24.8	91.2	-47.5	78.6	-1.3	172.2	138.5	100.0	-17.8	49.2	-29.4
11	135.1	28.3	155.2	14.3	138.6	28.5	79.1	-48.9	88.8	6.7	155.6	98.2	110.0	0.0	45.1	-17.9
12	127.7	16.5	131.3	29.4	133.9	11.1	69.2	-37.7	71.4	-11.4	147.9	42.9	145.0	7.4	36.9	-37.5
31年1月	125.5	7.3	91.0	0.0	99.2	-17.7	94.5	32.4	56.1	-0.9	175.0	44.9	143.3	19.4	27.0	-36.6
2	123.4	1.7	111.9	-18.5	104.7	-17.9	94.5	-18.9	53.6	-3.6	167.4	31.0	136.7	34.4	x	x
3	125.5	4.4	100.0	-14.1	108.7	-15.3	125.3	48.1	56.1	-31.3	170.8	50.0	141.7	37.2	20.5	-63.8
4	135.1	7.6	92.5	-21.5	115.0	-12.5	111.0	24.7	53.1	-19.9	182.6	74.1	148.3	34.8	18.9	-66.6
1年5月	130.9	3.4	107.5	24.1	95.3	-18.2	105.5	10.4	46.4	-22.9	181.9	11.5	140.0	25.3	21.3	-54.4
6	122.3	-4.2	82.1	-35.3	94.5	-21.1	106.6	44.8	45.4	-31.5	193.8	15.8	140.0	35.5	23.0	-41.5
7	120.2	-6.6	106.0	-20.2	86.6	-29.5	85.7	-51.9	43.9	-42.6	197.2	-0.4	143.3	32.3	23.0	-47.0
8	110.6	-2.8	116.4	-26.4	81.9	-30.7	74.7	78.7	41.3	-44.6	177.8	2.8	155.0	27.4	21.3	-50.0
9	112.8	-8.6	111.9	-19.4	86.6	-26.2	89.0	12.5	44.9	-38.5	111.1	-35.0	148.3	43.6	24.6	-33.3
10	119.1	-11.8	123.9	-15.3	93.7	-28.3	140.7	54.3	46.9	-40.3	132.6	-23.0	146.7	46.7	26.2	-46.7

区分	学術研究等		宿泊業・飲食業等		生活関連サービス等		教育、学習支援業		医療、福祉		複合サービス事業		その他のサービス業	
		前年比		前年比		前年比		前年比		前年比		前年比		前年比
平成26年	133.9	-7.2	83.2	-7.4	102.1	-1.0	64.3	43.2	82.1	-10.5	77.7	10.2	117.0	14.0
27	100.0	-25.4	100.0	20.1	100.0	-2.1	100.0	55.6	100.0	21.7	100.0	28.6	100.0	-14.6
28	111.7	11.6	102.7	2.7	100.7	0.7	99.0	-1.0	104.2	4.3	101.9	1.9	107.7	7.8
29	117.0	4.7	142.5	38.8	95.4	-5.3	98.0	-1.0	104.1	-0.1	94.6	-7.2	110.8	2.9
30	159.4	36.2	179.4	25.9	53.1	-44.3	162.8	66.1	133.3	28.0	142.9	51.1	79.3	-28.4
30年9月	182.7	73.2	156.1	14.1	62.3	-42.4	161.2	46.3	134.1	37.4	129.3	18.3	75.7	-37.7
10	177.2	62.0	166.7	20.3	70.5	-20.3	193.9	66.7	143.9	37.2	144.0	66.1	83.2	-25.2
11	205.5	66.3	203.5	13.8	60.7	-27.4	183.0	67.1	143.9	40.5	162.7	54.5	70.1	-47.9
12	114.2	-2.6	201.8	26.4	55.7	-30.6	137.4	49.7	146.3	57.8	188.0	65.9	77.6	-42.3
31年1月	116.5	-3.3	98.2	-39.2	159.0	234.7	155.8	2.2	185.4	38.3	117.3	-34.8	110.3	35.7
2	142.5	-16.6	77.2	-50.0	119.7	264.9	155.8	-7.3	178.0	40.4	80.0	-29.4	100.9	27.1
3	161.4	-13.9	121.1	-35.5	147.5	349.7	153.7	-6.6	163.4	45.6	116.0	-28.7	106.5	25.3
4	139.4	-11.5	115.8	-34.0	137.7	210.8	187.1	-7.1	182.9	47.0	104.0	6.9	109.3	33.0
1年5月	107.9	-21.7	128.1	-28.4	127.9	151.8	189.1	-3.5	202.4	59.6	101.3	-27.6	110.3	37.2
6	81.9	-36.2	126.3	-25.0	123.0	168.0	157.8	-19.2	175.6	30.9	92.0	-42.0	93.5	20.5
7	83.5	-60.7	135.1	-30.0	149.2	175.8	151.0	11.5	168.3	21.1	106.7	-24.5	101.9	33.0
8	65.4	-44.6	159.6	-22.3	147.5	83.7	105.4	63.2	165.9	23.7	68.0	-30.1	96.3	17.2
9	66.1	-63.8	110.5	-29.2	109.8	76.2	166.7	3.4	173.2	29.2	69.3	-46.4	102.8	35.8
10	86.6	-51.1	140.4	-15.8	106.6	51.2	178.9	-7.7	168.3	17.0	84.0	-41.7	97.2	16.8

第4表 常用雇用指数 (令和元年10月分)

(事業所規模5人以上)

(平成27年=100)

区分	調査産業計		建設業		製造業		電気・ガス業等		情報通信業		運輸業、郵便業		卸売業、小売業		金融業、保険業	
	前年比		前年比		前年比		前年比		前年比		前年比		前年比		前年比	
平成26年	98.8	-1.1	103.6	-4.5	88.0	-4.7	88.8	12.0	94.7	-3.1	99.5	-2.0	103.6	-3.8	85.6	-0.4
27	100.0	1.2	100.0	-3.5	100.0	13.6	100.0	12.6	100.0	5.6	100.0	0.5	100.0	-3.4	100.0	16.7
28	100.5	0.5	100.9	0.9	98.1	-1.8	100.6	0.7	114.2	14.3	104.1	4.2	98.8	-1.2	95.2	-4.8
29	101.4	0.9	105.6	4.7	99.6	1.5	105.2	4.6	119.9	5.0	103.7	-0.4	97.3	-1.5	93.5	-1.8
30	99.1	-2.3	107.0	1.3	94.1	-5.5	112.3	6.7	119.3	-0.5	107.7	3.9	97.0	-0.3	88.4	-5.5
30年9月	99.2	-2.6	105.7	0.0	94.8	-5.3	113.1	8.8	118.1	-4.3	106.1	3.3	96.8	-1.0	87.2	-6.1
10	99.2	-2.4	107.2	1.3	95.1	-5.3	113.7	0.4	119.1	-0.2	106.3	3.5	96.7	1.2	87.4	-5.7
11	99.3	-2.4	106.3	-0.7	95.0	-5.8	112.8	-0.3	118.4	0.3	102.6	-0.6	97.1	1.1	88.3	-3.7
12	99.6	0.9	105.6	0.6	95.3	1.9	112.8	-0.3	119.1	2.4	102.4	-2.2	97.2	1.0	89.9	-2.1
31年1月	101.3	1.4	104.8	-2.2	99.9	4.2	103.9	-8.1	119.3	1.5	102.3	-6.7	96.3	-1.3	89.8	-1.2
2	101.3	2.4	100.8	-6.1	99.8	8.0	102.7	-9.4	116.9	-1.1	102.4	-6.5	98.4	1.2	89.9	-1.3
3	99.8	2.1	97.8	-7.8	100.3	8.5	101.5	-10.4	116.5	-0.4	102.2	-7.2	97.1	0.4	89.2	-0.9
4	100.4	1.4	98.8	-9.2	100.6	7.9	108.2	-1.6	134.1	10.7	103.3	-5.8	95.9	-1.5	88.6	-0.7
1年5月	100.5	1.4	96.9	-8.8	100.3	7.7	108.2	-1.5	133.7	10.0	103.5	-6.8	96.0	-0.5	88.2	0.2
6	100.5	1.4	96.7	-10.3	100.2	8.2	107.6	-2.1	133.5	11.4	103.9	-5.5	95.7	-1.3	87.3	1.0
7	100.5	1.1	96.3	-11.1	99.4	5.3	107.6	-4.9	134.1	11.0	104.1	-4.1	95.4	-0.8	86.3	0.1
8	100.2	1.0	96.2	-10.6	99.7	5.4	107.6	-4.9	132.4	9.3	104.0	-1.9	95.7	-1.3	86.1	0.5
9	100.0	0.8	98.8	-6.5	99.7	5.2	107.6	-4.9	132.0	11.8	104.2	-1.8	95.0	-1.9	86.1	-1.3
10	100.0	0.8	97.9	-8.7	99.1	4.2	107.0	-5.9	120.1	0.8	104.4	-1.8	95.3	-1.4	84.6	-3.2

区分	学術研究等		宿泊業・飲食業等		生活関連サービス等		教育、学習支援業		医療、福祉		複合サービス事業		その他のサービス業	
	前年比		前年比		前年比		前年比		前年比		前年比		前年比	
平成26年	107.1	-3.6	102.5	3.5	111.9	-10.8	103.7	-0.5	99.0	3.1	100.6	-1.5	99.7	1.3
27	100.0	-6.6	100.0	-2.4	100.0	-10.6	100.0	-3.5	100.0	1.0	100.0	-0.6	100.0	0.3
28	100.3	0.3	95.8	-4.3	107.9	7.8	98.6	-1.4	104.1	4.0	102.4	2.3	96.5	-3.5
29	105.5	5.2	103.9	8.5	111.3	3.1	100.1	1.5	103.3	-0.8	100.9	-1.5	98.4	2.0
30	98.9	-6.3	108.8	4.7	110.9	-0.4	101.5	1.4	97.8	-5.3	77.7	-23.0	98.9	0.5
30年9月	98.4	-2.7	108.8	2.5	110.8	-2.9	102.6	1.8	98.2	-6.1	77.6	-21.8	99.2	1.2
10	99.9	-2.3	108.9	2.9	110.3	-4.2	102.6	1.2	97.0	-6.9	77.6	-21.6	100.0	0.9
11	100.0	-3.3	110.8	4.7	111.0	-1.5	102.8	1.4	97.5	-6.0	76.6	-22.6	100.7	1.4
12	99.8	-1.5	111.5	2.5	110.9	-0.5	103.2	2.0	98.1	3.0	77.1	-23.2	102.1	4.8
31年1月	99.9	1.6	110.5	-0.3	105.7	-4.3	104.9	2.6	104.2	6.2	76.1	-2.1	102.2	4.9
2	100.2	2.9	110.0	1.0	105.6	-2.9	103.4	1.2	104.1	6.7	76.4	-1.8	102.6	5.8
3	92.2	-4.6	107.1	0.3	104.1	-8.1	94.1	4.1	104.1	7.7	75.9	-2.3	102.2	5.0
4	99.2	-0.6	103.1	-2.2	106.2	-5.2	96.5	-5.2	105.2	7.9	78.0	0.3	102.7	4.7
1年5月	98.8	-1.6	104.4	-2.5	110.2	-2.7	97.9	-4.1	105.3	7.7	79.7	1.7	101.7	3.6
6	98.6	-0.9	104.0	-3.7	109.4	-1.3	97.9	-4.6	105.7	7.5	81.0	3.7	102.1	3.5
7	99.6	0.9	103.8	-4.8	103.8	-6.0	96.9	-5.8	107.7	9.2	81.2	3.8	103.6	4.4
8	99.1	0.6	101.8	-6.6	104.1	-4.5	97.7	-5.0	106.9	8.7	80.9	3.5	101.7	3.4
9	98.5	0.1	100.6	-7.5	103.4	-6.7	97.0	-5.5	106.4	8.4	80.4	3.6	101.5	2.3
10	99.8	-0.1	102.5	-5.9	105.6	-4.3	97.6	-4.9	106.9	10.2	80.2	3.4	100.8	0.8

第4表 常用雇用指数（令和元年10月分）

（事業所規模30人以上）

（平成27年＝100）

区分	調査産業計		建設業		製造業		電気・ガス業等		情報通信業		運輸業、郵便業		卸売業、小売業		金融業、保険業	
	前年比	前年比	前年比	前年比	前年比	前年比	前年比	前年比	前年比	前年比	前年比	前年比	前年比	前年比	前年比	
平成26年	98.1	-1.6	114.4	-4.0	87.9	-5.9	100.5	-2.4	104.6	-11.8	100.7	0.6	104.8	-1.3	69.9	-1.7
27	100.0	1.9	100.0	-12.6	100.0	13.8	100.0	-0.5	100.0	-4.4	100.0	-0.7	100.0	-4.6	100.0	43.0
28	99.5	-0.5	100.3	0.3	98.1	-1.9	101.1	1.1	99.6	-0.4	100.8	0.9	97.8	-2.2	99.4	-0.6
29	100.6	1.0	99.8	-0.5	101.1	3.1	107.4	6.3	101.7	2.1	98.3	-2.5	98.2	0.4	100.2	0.8
30	96.6	-4.0	109.6	9.8	90.0	-11.0	116.7	8.7	101.0	-0.7	105.9	7.7	102.6	4.5	95.2	-5.0
30年9月	96.2	-5.6	109.9	8.8	89.5	-13.0	117.8	11.3	100.0	-3.8	104.2	6.9	101.6	1.5	94.7	-6.0
10	96.3	-5.1	109.9	8.3	89.6	-12.4	117.8	-0.3	100.0	-2.2	104.4	7.7	101.3	3.8	95.0	-5.5
11	96.5	-4.9	109.9	8.8	89.3	-13.1	116.7	-1.1	99.7	-3.0	105.4	8.8	101.1	3.0	95.3	-2.0
12	96.6	0.7	110.4	11.7	89.4	-4.1	116.7	-1.0	99.9	-2.5	105.1	5.6	101.6	2.7	96.3	-0.5
31年1月	99.5	1.3	109.3	0.7	95.0	0.8	105.3	-10.7	100.2	-2.1	105.3	-1.4	99.8	-4.8	97.4	0.9
2	99.3	2.8	107.9	0.3	94.9	5.9	103.7	-12.3	98.7	-2.5	105.6	-1.4	99.2	-4.8	x	x
3	99.0	3.0	109.6	1.9	95.2	6.3	102.1	-13.6	98.2	-3.0	104.7	-2.6	99.8	-3.3	97.2	1.6
4	100.1	3.3	111.6	-0.6	95.8	6.1	110.8	-2.7	99.2	-2.6	105.4	-1.9	100.4	-3.2	97.8	1.9
1年5月	100.2	3.3	111.0	0.5	95.8	6.3	110.8	-2.6	100.7	-1.1	106.5	-1.0	100.6	-1.9	98.2	3.4
6	100.3	3.9	111.0	1.0	95.9	7.2	110.0	-3.3	100.4	-0.9	107.1	0.3	99.4	-2.7	96.9	3.1
7	100.6	4.4	110.7	0.7	96.0	7.3	110.0	-6.6	100.0	-1.4	107.7	2.9	98.9	-2.9	96.2	2.2
8	100.5	4.5	110.2	1.2	95.7	7.2	110.0	-6.6	100.0	-0.6	107.9	3.8	98.7	-3.8	96.7	2.5
9	100.1	4.1	111.6	1.5	95.9	7.2	110.0	-6.6	99.3	-0.7	108.6	4.2	98.5	-3.1	96.7	2.1
10	100.2	4.0	111.0	1.0	95.6	6.7	109.2	-7.3	99.4	-0.6	109.0	4.4	98.4	-2.9	93.7	-1.4

区分	学術研究等		宿泊業・飲食業等		生活関連サービス等		教育、学習支援業		医療、福祉		複合サービス事業		その他のサービス業	
	前年比	前年比	前年比	前年比	前年比	前年比	前年比	前年比	前年比	前年比	前年比	前年比	前年比	
平成26年	131.2	-6.3	103.2	0.3	115.1	-7.9	105.3	0.0	99.6	1.6	101.3	0.2	103.4	0.2
27	100.0	-23.8	100.0	-3.1	100.0	-13.1	100.0	-5.1	100.0	0.3	100.0	-1.3	100.0	-3.2
28	99.3	-0.8	100.2	0.1	114.2	14.2	98.0	-2.0	101.2	1.3	100.7	0.7	96.5	-3.4
29	97.3	-2.0	94.9	-5.3	132.7	16.2	99.8	1.8	100.9	-0.4	98.8	-1.9	99.8	3.4
30	88.8	-8.7	101.5	7.0	143.1	7.8	100.6	0.8	92.0	-8.8	54.5	-44.8	101.6	1.8
30年9月	87.7	-9.6	102.1	6.7	145.1	4.4	100.9	0.5	91.6	-11.0	54.7	-44.0	101.3	1.3
10	88.1	-9.5	100.7	5.0	147.3	5.1	101.0	-0.3	91.6	-10.5	54.8	-43.7	103.1	3.0
11	88.5	-8.0	100.7	7.5	150.1	6.2	101.7	0.4	91.5	-10.5	54.5	-44.0	104.9	3.6
12	87.8	-8.7	101.2	5.1	147.4	6.9	101.7	1.1	91.4	4.1	55.4	-44.9	106.3	5.5
31年1月	88.4	-1.0	98.6	-5.4	128.5	-4.0	101.8	0.8	100.0	7.6	54.5	1.5	104.4	4.1
2	88.4	-1.0	96.0	-5.7	128.1	-5.1	101.4	-0.1	100.1	8.8	56.6	5.0	104.8	5.8
3	88.1	-1.3	91.5	-10.8	134.6	-8.2	98.9	2.9	100.0	9.9	55.7	3.5	105.0	4.5
4	87.8	-2.6	90.8	-9.4	142.1	-1.3	101.1	1.0	101.7	10.1	55.9	3.5	104.9	5.0
1年5月	87.8	-1.7	91.5	-9.1	143.6	0.3	101.0	0.5	102.0	10.0	54.7	-1.1	103.0	2.8
6	87.4	-2.1	90.7	-8.6	140.5	-0.9	101.5	0.7	102.5	10.7	56.6	3.7	103.2	2.3
7	86.7	-2.6	93.6	-7.3	140.5	-1.1	101.0	0.2	103.3	12.0	55.8	2.0	105.2	2.9
8	87.1	-1.1	95.4	-7.9	139.9	-0.7	101.0	0.2	103.2	12.4	55.4	1.1	103.9	3.9
9	86.0	-1.9	91.4	-10.5	139.5	-3.9	100.3	-0.6	102.4	11.8	54.3	-0.7	103.2	1.9
10	86.8	-1.5	92.5	-8.1	145.6	-1.2	101.3	0.3	102.9	12.3	54.2	-1.1	102.2	-0.9

毎月勤労統計調査 令和元年10月分結果確報

当調査においては、本来「500人以上規模の事業所」については全数調査すべきところ、一部抽出調査を行い、かつ抽出調査を行う場合に行う必要がある統計的処理を平成16年から平成29年までの間行っておりませんでした。国民の皆さま、統計に関わる皆さまにご迷惑をおかけしたことをお詫び申し上げます。詳しくは、平成31年1月11日の公表資料に掲載しています。(https://www.mhlw.go.jp/stf/newpage_03207.html)

令和元年6月分速報から、「500人以上規模の事業所」について全数調査による値(※)に変更しましたのでご注意ください。詳細については38ページをご参照ください。なお、平成30年11月分確報から、掲載する数値を東京都の「500人以上規模の事業所」についても復元して再集計した値(再集計値)に変更しています。

※全数調査による値の前年同月比(差)は、令和元年6月分から令和2年5月分までは、前年同月の値として、抽出調査による値を用いますので、ご注意ください。

(前年同月と比較して)

○ 現金給与総額は272,285円(前年同月と同水準)となった。うち一般労働者が352,296円(0.4%増)、パートタイム労働者が97,781円(0.1%減)となり、パートタイム労働者比率が31.48%(0.30ポイント上昇)となった。

なお、一般労働者の所定内給与は315,950円(0.6%増)、パートタイム労働者の時間当たり給与は1,176円(3.2%増)となった。

○ 共通事業所による現金給与総額は0.5%増となった。
うち一般労働者が0.7%増、パートタイム労働者が0.2%増となった。

○ 就業形態計の所定外労働時間は10.8時間(1.8%減)となった。

※平成31年1月に30人以上規模の事業所の標本の部分入替えを行いました。1月は入替え前後の両方の事業所を調べており、新旧事業所の結果を比較したところ、現金給与総額では-2,532円(-0.9%)、きまって支給する給与では-1,576円(-0.6%)の断層が生じています。

※平成30年に基準とする母集団労働者数(ベンチマーク)の更新を行ったため、平成30年においてはベンチマークの違いによる断層が発生していました。平成31年はベンチマーク更新を行わないため、ベンチマークの違いによる断層はありません。

(事業所規模5人以上、令和元年10月確報)

区分	就業形態計		一般労働者		パートタイム労働者	
	前年比(差)		前年比(差)		前年比(差)	
月間現金給与額						
	円	%	円	%	円	%
現金給与総額	272,285	0.0	352,296	0.4	97,781	-0.1
きまって支給する給与	266,334	0.2	343,846	0.7	97,280	0.0
所定内給与	246,236	0.2	315,950	0.6	94,188	0.1
(時間当たり給与)	—	—	—	—	1,176	3.2
所定外給与	20,098	-0.1	27,896	0.5	3,092	-3.0
特別に支払われた給与	5,951	-8.5	8,450	-8.3	501	-0.8
実質賃金						
現金給与総額	—	-0.4	—	0.1	—	-0.4
きまって支給する給与	—	-0.1	—	0.4	—	-0.3
月間実労働時間数等						
	時間	%	時間	%	時間	%
総実労働時間	140.6	-2.3	167.2	-1.9	82.6	-2.9
所定内労働時間	129.8	-2.4	152.6	-2.0	80.1	-3.0
所定外労働時間	10.8	-1.8	14.6	-1.4	2.5	0.0
出勤日数	18.2	-0.4	20.0	-0.4	14.4	-0.4
常用雇用						
	千人	%	千人	%	千人	%
本調査期間末	51,168	2.2	35,058	1.7	16,110	3.2
パートタイム労働者比率	%	ポイント	%	ポイント	%	ポイント
	31.48	0.30	—	—	—	—

注1：令和元年6月分速報から、「500人以上規模の事業所」について全数調査による値に変更している。

注2：平成30年11月分確報から、平成24年以降において東京都の「500人以上規模の事業所」についても再集計した値(再集計値)に変更しており、従来の公表値とは接続しないことに注意。

注3：前年比(差)は、単位が%のものは前年同月比、ポイント又は日のものは前年同月差である。

注4：今回の調査対象事業所数は30,873事業所、回答事業所数は24,322事業所、回収率は78.8%であった。

統計表
第1表 月間現金給与額

(事業所規模5人以上、令和元年10月確報)

産 業	現金給与総額									
			きまって支給 する給与		所定内給与		所定外給与		特別に支払われ た給与	
	前年比		前年比		前年比		前年比		前年比	
	円	%	円	%	円	%	円	%	円	%
就業形態計										
調査産業計	272,285	0.0	266,334	0.2	246,236	0.2	20,098	-0.1	5,951	-8.5
鉱業、採石業等	318,393	3.8	317,793	3.8	291,359	4.4	26,434	-3.4	600	837.5
建設業	355,705	3.4	346,708	3.3	318,617	3.1	28,091	4.3	8,997	8.0
製造業	316,717	-0.5	311,363	-0.6	279,625	0.7	31,738	-10.4	5,354	1.3
電気・ガス業	456,371	1.0	446,699	0.6	389,426	1.6	57,273	-6.0	9,672	27.2
情報通信業	412,877	4.2	390,173	1.2	355,039	0.2	35,134	12.7	22,704	111.9
運輸業、郵便業	313,750	1.3	308,003	2.2	262,559	1.5	45,444	6.1	5,747	-29.7
卸売業、小売業	240,665	-0.3	235,736	0.4	222,861	0.0	12,875	10.2	4,929	-26.7
金融業、保険業	382,790	2.6	371,988	1.8	346,876	0.9	25,112	16.6	10,802	40.2
不動産・物品賃貸業	297,787	-0.9	287,750	1.1	269,157	0.8	18,593	4.9	10,037	-35.8
学術研究等	402,602	-0.6	379,835	2.1	353,323	2.4	26,512	-1.8	22,767	-31.4
飲食サービス業等	118,468	0.9	117,174	0.9	109,783	0.5	7,391	7.5	1,294	-6.0
生活関連サービス等	190,987	1.5	187,648	1.2	178,361	1.4	9,287	-3.5	3,339	16.9
教育、学習支援業	296,309	-4.4	291,029	-3.6	285,497	-3.5	5,532	-15.7	5,280	-31.7
医療、福祉	257,405	0.8	254,214	0.8	239,527	0.7	14,687	2.8	3,191	1.8
複合サービス事業	312,750	-0.6	296,727	-1.2	280,971	-0.6	15,756	-10.3	16,023	9.6
その他のサービス業	231,709	0.2	228,137	0.5	209,423	0.6	18,714	-0.8	3,572	-11.0
一般労働者										
調査産業計	352,296	0.4	343,846	0.7	315,950	0.6	27,896	0.5	8,450	-8.3
鉱業、採石業等	326,236	4.2	325,615	4.0	298,234	4.7	27,381	-2.9	621	840.9
建設業	369,038	2.7	359,611	2.5	330,099	2.4	29,512	3.1	9,427	7.0
製造業	347,411	-0.2	341,314	-0.2	305,589	1.1	35,725	-10.0	6,097	1.4
電気・ガス業	474,572	1.4	464,378	1.0	403,905	2.0	60,473	-5.4	10,194	29.8
情報通信業	431,249	4.1	407,194	1.1	370,139	0.0	37,055	12.3	24,055	112.3
運輸業、郵便業	354,015	0.6	347,246	1.4	294,338	0.8	52,908	5.4	6,769	-30.8
卸売業、小売業	354,920	-0.5	346,374	0.5	325,242	-0.2	21,132	11.8	8,546	-27.2
金融業、保険業	413,036	2.0	401,188	1.1	373,316	0.1	27,872	15.7	11,848	39.0
不動産・物品賃貸業	363,148	-0.9	349,984	1.2	326,475	0.9	23,509	5.0	13,164	-35.8
学術研究等	434,566	-0.6	409,427	2.3	380,123	2.6	29,304	-1.2	25,139	-31.5
飲食サービス業等	273,021	1.6	267,669	1.7	243,821	1.2	23,848	6.6	5,352	-4.6
生活関連サービス等	293,198	3.4	286,987	3.1	270,852	3.4	16,135	-2.0	6,211	20.6
教育、学習支援業	398,696	-2.4	391,154	-1.6	383,384	-1.3	7,770	-14.0	7,542	-30.3
医療、福祉	325,406	1.4	321,061	1.4	300,500	1.3	20,561	3.9	4,345	1.8
複合サービス事業	347,817	-1.7	328,649	-2.1	311,408	-1.3	17,241	-13.7	19,168	8.5
その他のサービス業	288,074	0.1	283,109	0.4	258,029	0.5	25,080	-0.5	4,965	-11.4
パートタイム労働者										
調査産業計	97,781	-0.1	97,280	0.0	94,188	0.1	3,092	-3.0	501	-0.8
製造業	117,766	0.0	117,224	-0.1	111,332	0.3	5,892	-8.1	542	57.6
卸売業、小売業	96,540	2.6	96,173	2.6	93,713	2.6	2,460	0.9	367	18.8
飲食サービス業等	74,915	-0.3	74,764	-0.2	72,010	-0.5	2,754	8.2	151	-21.4
教育、学習支援業	93,819	0.1	93,012	0.3	91,907	0.3	1,105	-1.5	807	-13.3
医療、福祉	113,270	-0.3	112,526	-0.2	110,291	-0.2	2,235	-7.4	744	7.4
その他のサービス業	105,215	-2.8	104,768	-2.6	100,340	-2.2	4,428	-12.7	447	-21.2

注1：令和元年6月分速報から、「500人以上規模の事業所」について全数調査による値に変更している。
 注2：平成30年11月分確報から、平成24年以降において東京都の「500人以上規模の事業所」についても再集計した値（再集計値）に変更しており、従来の公表値とは接続しないことに注意。
 注3：パートタイム労働者については、労働者数が概ね100万人を超える産業を表章している。

第2表 月間実労働時間及び出勤日数

(事業所規模5人以上、令和元年10月確報)

産 業	総実労働時間						出 勤 日 数	
	前年比		前年比		前年比		日	日
	時間	%	時間	%	時間	%		
就業形態計								
調査産業計	140.6	-2.3	129.8	-2.4	10.8	-1.8	18.2	-0.4
鉱業、採石業等	169.2	0.4	154.3	0.7	14.9	-3.2	21.1	0.5
建設業	172.0	-1.8	156.6	-2.2	15.4	1.9	20.9	-0.5
製造業	161.2	-2.8	146.3	-1.8	14.9	-11.8	19.4	-0.3
電気・ガス業	161.8	-0.8	143.6	-2.2	18.2	13.0	19.2	-0.3
情報通信業	157.4	0.1	141.5	-1.4	15.9	15.2	18.8	-0.2
運輸業、郵便業	168.6	-1.1	145.2	-1.2	23.4	-0.5	19.7	-0.2
卸売業、小売業	131.9	-1.3	124.1	-1.6	7.8	4.0	18.0	-0.3
金融業、保険業	147.4	-1.6	135.6	-2.4	11.8	8.2	18.6	-0.4
不動産・物品賃貸業	147.5	-1.6	136.3	-1.6	11.2	-1.7	18.7	-0.4
学術研究等	156.3	-1.0	141.9	-1.5	14.4	4.4	18.9	-0.4
飲食サービス業等	94.8	-2.0	89.1	-2.5	5.7	3.7	14.7	-0.4
生活関連サービス等	122.9	-3.7	116.6	-3.6	6.3	-6.0	17.0	-0.7
教育、学習支援業	130.3	-4.6	120.0	-4.7	10.3	-2.8	17.3	-0.6
医療、福祉	132.9	-2.2	127.6	-2.4	5.3	0.0	17.9	-0.4
複合サービス事業	150.8	-4.1	142.4	-3.6	8.4	-11.6	19.2	-0.6
その他のサービス業	141.0	-3.2	130.2	-3.1	10.8	-4.5	18.4	-0.6
一般労働者								
調査産業計	167.2	-1.9	152.6	-2.0	14.6	-1.4	20.0	-0.4
鉱業、採石業等	171.7	0.7	156.3	1.1	15.4	-3.1	21.2	0.5
建設業	176.4	-2.3	160.3	-2.5	16.1	0.6	21.3	-0.5
製造業	168.9	-2.7	152.4	-1.6	16.5	-11.8	19.7	-0.3
電気・ガス業	165.3	-0.8	146.2	-2.3	19.1	13.0	19.5	-0.3
情報通信業	161.8	0.1	145.1	-1.4	16.7	14.4	19.1	-0.3
運輸業、郵便業	182.9	-1.3	155.9	-1.3	27.0	-1.1	20.4	-0.3
卸売業、小売業	165.1	-1.5	153.0	-1.9	12.1	5.2	19.8	-0.5
金融業、保険業	152.9	-2.0	139.9	-2.8	13.0	7.5	18.9	-0.5
不動産・物品賃貸業	166.7	-1.5	152.6	-1.7	14.1	-0.7	20.0	-0.4
学術研究等	164.4	-0.8	148.5	-1.5	15.9	5.3	19.6	-0.2
飲食サービス業等	180.1	-1.1	163.6	-1.3	16.5	0.0	21.3	-0.3
生活関連サービス等	168.1	-1.4	157.7	-1.1	10.4	-3.8	20.6	-0.4
教育、学習支援業	167.3	-2.9	152.2	-3.3	15.1	0.6	20.3	-0.6
医療、福祉	159.2	-2.0	152.0	-2.0	7.2	0.0	19.9	-0.4
複合サービス事業	157.7	-4.9	148.9	-4.1	8.8	-15.3	19.4	-0.8
その他のサービス業	164.3	-2.9	150.0	-2.7	14.3	-4.7	19.8	-0.5
パートタイム労働者								
調査産業計	82.6	-2.9	80.1	-3.0	2.5	0.0	14.4	-0.4
製造業	111.1	-2.2	106.5	-2.0	4.6	-4.2	17.1	-0.5
卸売業、小売業	90.0	-0.4	87.6	-0.4	2.4	4.4	15.7	-0.1
飲食サービス業等	70.8	-2.9	68.2	-3.3	2.6	8.4	12.8	-0.5
教育、学習支援業	57.0	-1.5	56.1	-1.4	0.9	-10.0	11.2	-0.2
医療、福祉	76.9	-3.0	75.8	-2.9	1.1	-8.3	13.6	-0.5
その他のサービス業	88.6	-6.3	85.6	-6.1	3.0	-11.8	15.5	-0.8

注1：令和元年6月分速報から、「500人以上規模の事業所」について全数調査による値に変更している。

注2：平成30年11月分確報から、平成24年以降において東京都の「500人以上規模の事業所」についても再集計した値（再集計値）に変更しており、従来の公表値とは接続しないことに注意。

注3：パートタイム労働者については、労働者数が概ね100万人を超える産業を表章している。

第3表 常用雇用及び労働異動率

(事業所規模5人以上、令和元年10月確報)

産 業	労働者総数				入 職 率		離 職 率	
	前年比		パートタイム労働者比率		前年差		前年差	
	千人	%	%	ポイント	%	ポイント	%	ポイント
就業形態計								
調査産業計	51,168	2.2	31.48	0.30	2.11	0.03	1.97	-0.01
鉱業、採石業等	13	0.3	3.51	0.43	0.38	-1.40	0.94	-0.52
建設業	2,781	3.2	5.24	-1.08	1.29	-0.02	1.39	0.25
製造業	8,087	0.8	13.38	0.49	1.18	-0.04	1.18	-0.04
電気・ガス業	253	-3.0	5.45	0.64	0.58	-0.12	0.67	0.15
情報通信業	1,560	1.9	5.85	-0.26	1.69	0.33	1.56	-0.18
運輸業、郵便業	3,151	1.3	17.17	-1.00	1.91	0.51	1.81	0.22
卸売業、小売業	9,504	1.6	44.27	0.34	1.95	-0.10	1.94	-0.10
金融業、保険業	1,383	0.0	10.90	-0.71	2.29	-0.33	2.61	0.11
不動産・物品賃貸業	776	1.5	24.97	0.47	2.10	-0.18	2.25	-0.47
学術研究等	1,488	2.6	10.62	0.17	1.65	0.36	1.35	-0.02
飲食サービス業等	4,719	5.9	78.03	-0.22	4.20	-0.10	3.95	-0.07
生活関連サービス等	1,712	3.1	50.09	-0.33	3.31	0.37	3.24	0.05
教育、学習支援業	3,328	1.6	33.83	2.06	2.87	-0.37	1.90	-0.01
医療、福祉	7,598	2.4	32.09	0.44	1.57	0.10	1.49	0.01
複合サービス事業	471	-1.0	17.08	-0.85	1.29	-0.10	1.20	0.10
その他のサービス業	4,346	3.5	30.88	-0.69	2.91	0.10	2.49	-0.11
一般労働者								
調査産業計	35,058	1.7	—	—	1.42	0.09	1.43	-0.02
鉱業、採石業等	12	-0.1	—	—	0.39	-1.44	0.96	-0.55
建設業	2,635	4.4	—	—	1.20	0.06	1.30	0.28
製造業	7,005	0.2	—	—	0.99	-0.03	1.03	-0.08
電気・ガス業	239	-3.7	—	—	0.47	-0.11	0.53	0.02
情報通信業	1,469	2.2	—	—	1.48	0.33	1.47	-0.14
運輸業、郵便業	2,610	2.6	—	—	1.83	0.62	1.59	0.25
卸売業、小売業	5,296	1.0	—	—	1.55	0.10	1.74	0.04
金融業、保険業	1,232	0.8	—	—	2.36	-0.31	2.69	0.15
不動産・物品賃貸業	582	0.8	—	—	1.52	-0.44	1.89	-0.54
学術研究等	1,330	2.4	—	—	1.40	0.44	1.17	-0.02
飲食サービス業等	1,037	6.9	—	—	2.74	0.64	2.43	-0.38
生活関連サービス等	854	3.8	—	—	1.27	-0.47	1.73	-0.22
教育、学習支援業	2,202	-1.5	—	—	0.71	0.05	0.48	-0.44
医療、福祉	5,159	1.7	—	—	1.08	0.00	1.12	0.07
複合サービス事業	391	0.0	—	—	1.24	0.05	0.91	-0.08
その他のサービス業	3,003	4.5	—	—	2.44	0.05	2.21	-0.14
パートタイム労働者								
調査産業計	16,110	3.2	—	—	3.60	-0.15	3.15	0.00
鉱業、採石業等	0	14.1	—	—	0.22	-0.04	0.22	0.22
建設業	146	-14.4	—	—	3.03	-0.79	3.13	0.13
製造業	1,082	4.6	—	—	2.40	-0.21	2.17	0.17
電気・ガス業	14	9.7	—	—	2.61	-0.58	3.15	2.40
情報通信業	91	-2.4	—	—	5.23	0.47	3.09	-0.64
運輸業、郵便業	541	-4.2	—	—	2.28	-0.01	2.87	0.20
卸売業、小売業	4,207	2.4	—	—	2.46	-0.37	2.18	-0.28
金融業、保険業	151	-6.1	—	—	1.74	-0.44	1.96	-0.29
不動産・物品賃貸業	194	3.4	—	—	3.82	0.55	3.32	-0.28
学術研究等	158	4.2	—	—	3.80	-0.28	2.89	-0.06
飲食サービス業等	3,682	5.6	—	—	4.61	-0.31	4.38	0.02
生活関連サービス等	857	2.5	—	—	5.35	1.24	4.75	0.34
教育、学習支援業	1,126	8.1	—	—	7.19	-1.89	4.74	0.61
医療、福祉	2,438	3.8	—	—	2.60	0.30	2.27	-0.15
複合サービス事業	80	-5.8	—	—	1.54	-0.79	2.57	0.97
その他のサービス業	1,342	1.2	—	—	3.97	0.26	3.12	-0.04

注1：令和元年6月分速報から、「500人以上規模の事業所」について全数調査による値に変更している。

注2：平成30年11月分確報から、平成24年以降において東京都の「500人以上規模の事業所」についても再集計した値（再集計値）に変更しており、従来の公表値とは接続しないことに注意。

注3：パートタイム労働者については、労働者数が概ね100万人を超える産業を表章している。

時系列表第1表 賃金指数

(事業所規模5人以上)

(平成27年平均=100)

年月	調査産業計						製造業	卸売業、 小売業	医療、福 祉		
	一般労働者		パートタイム労働者		前年比	前年比				前年比	前年比
	前年比	前年比	前年比	前年比							
%		%		前年比	前年比	前年比	前年比	前年比			
現金給与総額											
平成27年	100.0	0.1	100.0	0.5	100.0	0.5	0.4	-0.2	0.2		
28年	100.7	0.6	101.0	1.0	99.8	-0.2	0.7	1.9	0.8		
29年	101.1	0.4	101.5	0.5	100.6	0.8	1.5	0.5	1.5		
30年	102.5	1.4	103.1	1.6	101.9	1.3	1.8	3.8	-1.8		
30年9月	85.8	0.7	84.8	1.0	99.3	0.4	-0.1	3.7	-2.0		
10月	86.3	1.1	85.5	1.3	99.9	1.9	1.1	3.3	-1.5		
11月	90.4	1.7	89.8	1.8	102.2	2.9	3.3	4.9	-1.3		
12月	179.3	1.5	188.5	1.9	111.9	0.5	2.0	4.2	-2.5		
31年1月	86.3	-0.6	86.4	0.3	97.0	-0.5	-0.5	-2.2	-1.5		
2月	83.9	-0.7	83.7	0.0	97.2	0.8	-0.1	-1.0	-0.4		
3月	89.2	-1.3	89.4	-0.6	99.6	0.2	0.5	-3.1	-1.9		
4月	87.7	-0.3	87.1	0.3	101.0	-0.6	-0.1	-0.9	0.1		
令和元年5月	87.2	-0.5	86.6	0.3	99.0	-1.5	3.2	-2.0	-0.8		
6月	143.2	0.4	148.4	1.3	106.4	-0.7	-1.4	-3.6	2.6		
7月	118.7	-1.0	121.3	-0.5	106.0	0.3	-0.8	2.2	0.3		
8月	87.7	-0.1	87.2	0.5	101.4	0.1	0.3	-1.9	-1.1		
9月	86.2	0.5	85.6	0.9	100.3	1.0	-0.6	-1.1	1.8		
10月	86.3	0.0	85.8	0.4	99.8	-0.1	-0.5	-0.3	0.8		
きまって支給する給与											
平成27年	100.0	0.3	100.0	0.6	100.0	0.5	0.4	-0.1	0.9		
28年	100.2	0.2	100.5	0.5	99.8	-0.2	0.5	1.0	0.7		
29年	100.7	0.5	101.0	0.5	100.7	0.9	1.1	1.0	1.3		
30年	101.6	0.9	102.0	1.0	101.9	1.2	1.4	2.6	-1.4		
30年9月	101.2	0.4	101.8	0.8	101.3	0.4	1.1	2.4	-1.8		
10月	102.0	1.1	102.7	1.3	101.9	1.9	1.4	2.8	-1.1		
11月	102.2	1.3	102.8	1.4	103.8	2.9	1.8	2.9	-1.4		
12月	101.8	0.6	102.6	0.8	102.9	0.5	0.9	2.2	-1.6		
31年1月	99.6	-0.6	101.2	0.3	98.5	-0.5	-0.1	-1.5	-0.4		
2月	100.2	-0.2	101.9	0.7	99.2	0.8	0.0	-0.5	0.1		
3月	101.0	-0.7	102.6	0.3	100.3	-0.2	0.0	-1.3	-0.3		
4月	102.4	-0.3	103.5	0.7	102.8	-0.5	0.0	-0.3	-0.3		
令和元年5月	100.9	-0.4	101.6	0.4	100.8	-1.6	-0.2	-0.5	-0.7		
6月	101.9	-0.2	102.5	0.6	103.3	-1.1	0.0	-0.6	-0.5		
7月	101.8	0.0	102.7	0.6	103.3	0.4	0.3	-0.6	0.8		
8月	101.4	0.2	102.3	0.8	102.7	0.2	0.4	-0.7	0.4		
9月	101.5	0.3	102.5	0.7	102.2	0.9	-0.3	-0.1	1.5		
10月	102.2	0.2	103.4	0.7	101.9	0.0	-0.6	0.4	0.8		
所定内給与											
平成27年	100.0	0.3	100.0	0.6	100.0	0.5	0.1	-0.1	1.2		
28年	100.3	0.3	100.6	0.6	99.8	-0.2	0.6	0.7	0.7		
29年	100.8	0.5	101.0	0.4	100.8	1.0	0.9	1.0	1.3		
30年	101.6	0.8	102.0	1.0	102.2	1.4	1.3	2.8	-1.4		
30年9月	101.6	0.5	102.1	0.8	101.6	0.3	1.0	2.6	-1.8		
10月	102.0	1.1	102.7	1.4	102.2	1.9	1.2	3.1	-1.1		
11月	102.0	1.3	102.5	1.4	104.2	3.0	1.6	2.9	-1.4		
12月	101.7	0.7	102.5	1.0	102.9	0.5	1.1	2.3	-1.6		
31年1月	99.8	-0.6	101.4	0.4	98.6	-0.4	0.4	-1.6	-0.6		
2月	100.3	-0.1	101.9	0.7	99.6	0.9	0.5	-0.7	0.0		
3月	100.9	-0.6	102.4	0.3	100.6	0.0	0.6	-1.4	-0.3		
4月	102.3	-0.1	103.3	0.8	103.1	-0.4	0.7	-0.3	-0.2		
令和元年5月	101.0	-0.6	101.6	0.2	101.0	-1.6	0.4	-0.8	-1.1		
6月	102.1	-0.1	102.7	0.7	103.8	-0.9	0.8	-0.7	-0.7		
7月	102.1	0.1	102.8	0.5	103.8	0.6	1.1	-1.0	0.8		
8月	101.6	0.1	102.5	0.7	103.1	0.4	1.0	-1.0	0.5		
9月	101.9	0.3	102.9	0.8	102.7	1.1	0.8	-0.8	1.6		
10月	102.2	0.2	103.3	0.6	102.3	0.1	0.7	0.0	0.7		

注1：令和元年6月分速報から、「500人以上規模の事業所」について全数調査による値に変更している。

注2：平成30年11月分速報から、平成24年以降において東京都の「500人以上規模の事業所」についても再集計した値(再集計値)に変更しており、従来の公表値とは接続しないことに注意。

時系列表第2表 労働時間指数

(事業所規模5人以上)

(平成27年平均=100)

年月	調査産業計			製造業			卸売業、小売業	医療、福祉	
	一般労働者		パートタイム労働者		製造業	卸売業、小売業	医療、福祉		
	前年比	前年比	前年比	前年比	前年比	前年比	前年比		
	%	%	%	%	%	%	%		
総実労働時間									
平成27年	100.0	-0.3	100.0	0.1	100.0	-1.0	0.3	-0.3	0.1
28年	99.5	-0.6	99.9	-0.1	98.3	-1.7	-0.3	-0.3	0.0
29年	99.3	-0.2	99.9	0.0	96.9	-1.4	0.4	-0.8	0.0
30年	98.5	-0.8	99.3	-0.6	96.0	-0.9	0.0	-0.6	-0.4
30年9月	96.3	-3.3	96.9	-3.3	94.8	-2.3	-2.4	-2.5	-3.3
10月	99.7	-0.4	101.0	-0.1	95.6	-0.4	-0.1	-1.0	0.4
11月	102.1	1.3	103.7	1.6	97.2	0.5	2.2	0.9	1.1
12月	97.6	-2.2	98.6	-2.1	96.0	-1.6	-1.7	-1.5	-1.9
31年1月	90.2	-2.6	90.9	-1.8	90.6	-2.7	-2.5	-3.1	-2.6
2月	95.4	-0.8	97.2	0.0	91.7	-1.7	-0.5	-0.4	-1.9
3月	96.1	-2.7	97.8	-1.9	93.1	-2.7	-2.3	-2.1	-3.0
4月	99.3	-1.8	100.8	-1.2	95.6	-2.0	-1.7	-1.9	-1.4
令和元年5月	93.1	-4.4	93.7	-4.0	92.8	-3.7	-3.8	-3.4	-5.2
6月	98.8	-3.3	100.1	-2.9	94.8	-3.7	-3.5	-2.8	-4.2
7月	99.8	-0.8	101.5	-0.2	94.7	-2.4	-0.9	-1.7	-0.1
8月	94.0	-3.0	94.8	-2.5	93.6	-2.9	-1.9	-1.9	-2.9
9月	95.7	-0.6	96.8	-0.1	93.6	-1.3	-1.1	-0.5	-0.2
10月	97.4	-2.3	99.1	-1.9	92.8	-2.9	-2.8	-1.3	-2.2
所定内労働時間									
平成27年	100.0	-0.3	100.0	0.0	100.0	-0.8	0.2	-0.2	0.2
28年	99.6	-0.4	100.0	0.0	98.4	-1.7	0.0	-0.5	0.0
29年	99.2	-0.4	99.9	-0.1	97.1	-1.3	0.2	-0.7	-0.1
30年	98.4	-0.8	99.3	-0.6	96.1	-1.0	-0.2	-0.8	-0.4
30年9月	96.3	-3.3	97.0	-3.3	95.1	-2.2	-2.6	-2.5	-3.2
10月	99.6	-0.3	101.0	-0.1	95.9	-0.4	-0.2	-1.1	0.4
11月	102.1	1.6	103.8	2.0	97.6	0.6	2.4	1.0	1.3
12月	97.4	-2.0	98.4	-2.0	95.9	-1.7	-1.8	-1.5	-1.9
31年1月	90.0	-2.6	90.7	-1.9	90.5	-2.8	-2.1	-3.3	-2.5
2月	95.2	-0.8	97.0	0.0	92.0	-1.6	0.1	-0.5	-1.9
3月	95.8	-2.6	97.5	-1.9	93.3	-2.6	-1.7	-2.1	-3.0
4月	99.1	-1.8	100.6	-1.2	95.7	-2.1	-1.3	-2.0	-1.5
令和元年5月	93.0	-4.5	93.5	-4.3	92.9	-3.8	-3.5	-3.6	-5.5
6月	99.0	-3.4	100.5	-2.9	95.2	-3.5	-3.0	-2.9	-4.3
7月	100.1	-0.7	101.9	-0.2	95.1	-2.2	-0.3	-1.6	-0.2
8月	94.3	-3.0	95.1	-2.8	93.7	-2.9	-1.4	-2.1	-3.0
9月	95.7	-0.6	96.8	-0.2	93.8	-1.4	-0.3	-0.9	-0.5
10月	97.2	-2.4	99.0	-2.0	93.0	-3.0	-1.8	-1.6	-2.4
所定外労働時間									
平成27年	100.0	-1.0	100.0	-0.1	100.0	-4.9	0.1	-0.9	-2.7
28年	98.5	-1.5	98.8	-1.3	97.1	-2.9	-1.7	2.5	0.3
29年	99.6	1.1	100.7	1.9	92.3	-4.9	3.1	-0.3	1.6
30年	98.1	-1.5	99.5	-1.2	90.2	-2.3	1.5	1.0	-0.6
30年9月	95.5	-3.6	96.6	-3.4	86.2	-3.9	-0.6	-2.8	-3.8
10月	100.0	-0.9	102.1	0.0	86.2	0.0	1.1	0.0	1.9
11月	100.9	-2.6	103.4	-2.0	86.2	-3.9	1.2	-1.3	0.0
12月	99.1	-4.3	101.4	-3.2	96.6	-3.4	-1.7	-1.3	-3.7
31年1月	92.7	-1.9	94.5	-0.7	93.1	0.0	-5.2	0.0	-3.7
2月	97.3	-0.9	100.0	0.0	82.8	-3.9	-5.9	1.4	-1.9
3月	99.1	-3.5	102.1	-1.9	89.7	-3.7	-7.5	0.0	-1.8
4月	100.9	-1.8	103.4	-0.7	93.1	0.0	-5.9	-1.3	0.0
令和元年5月	94.5	-2.9	96.6	-1.3	89.7	0.0	-6.5	0.0	1.9
6月	95.5	-2.7	97.2	-2.1	82.8	-7.7	-8.1	-2.6	1.9
7月	95.5	-0.9	97.9	0.0	82.8	-7.7	-6.8	-2.6	1.9
8月	90.0	-2.0	91.7	0.0	89.7	-3.7	-6.5	1.3	0.0
9月	95.5	0.0	97.2	0.6	86.2	0.0	-9.3	5.6	4.0
10月	98.2	-1.8	100.7	-1.4	86.2	0.0	-11.8	4.0	0.0

注1：令和元年6月分速報から、「500人以上規模の事業所」について全数調査による値に変更している。

注2：平成30年11月分確報から、平成24年以降において東京都の「500人以上規模の事業所」についても再集計した値(再集計値)に変更しており、従来の公表値とは接続しないことに注意。

時系列表第3表 常用雇用指数

(事業所規模5人以上)

(平成27年平均=100)

年月	調査産業計		一般労働者		パートタイム労働者		製造業	卸売業、 小売業	医療、福 祉
	前年比	前年差	前年比	前年差	前年比	前年差	前年比	前年比	前年比
平成27年	100.0	2.1	100.0	1.0	100.0	4.5	0.4	1.0	3.3
28年	102.0	2.1	101.8	1.8	102.7	2.7	0.4	1.3	3.0
29年	104.7	2.5	104.3	2.5	105.4	2.7	0.7	1.5	2.5
30年	105.8	1.1	104.9	0.6	107.9	2.4	0.4	1.3	-0.8
30年9月	106.2	0.8	105.2	0.2	108.6	2.3	0.5	0.9	-0.8
10月	106.4	0.7	105.0	0.0	109.5	2.4	0.4	0.8	-0.8
11月	106.6	0.7	105.2	0.1	110.0	2.2	0.4	0.7	-1.0
12月	106.9	0.8	105.2	0.2	110.9	2.5	0.6	0.9	-0.7
31年1月	106.9	2.0	104.5	0.6	112.3	5.2	1.3	0.5	2.5
2月	106.8	2.0	104.3	0.6	112.4	5.0	1.4	0.7	2.5
3月	106.1	1.9	103.8	0.4	111.3	5.1	1.1	0.8	2.5
4月	107.4	1.8	106.2	0.8	110.3	4.2	1.2	0.9	2.4
令和元年5月	107.7	1.6	106.4	0.7	110.8	4.0	1.1	1.0	2.3
6月	108.1	1.8	106.5	0.8	111.8	4.2	1.1	1.1	2.2
7月	108.4	2.0	106.6	1.1	112.5	3.7	1.0	1.3	2.3
8月	108.3	1.9	106.5	1.1	112.6	3.8	1.0	1.3	2.1
9月	108.5	2.2	106.6	1.3	112.9	4.0	0.8	1.5	2.3
10月	108.7	2.2	106.8	1.7	113.0	3.2	0.8	1.6	2.4

注1：令和元年6月分速報から、「500人以上規模の事業所」について全数調査による値に変更している。

注2：平成30年11月分確報から、平成24年以降において東京都の「500人以上規模の事業所」についても再集計した値(再集計値)に変更しており、従来の公表値とは接続しないことに注意。

時系列表第4表

パートタイム労働者比率

(事業所規模5人以上)

年月	パートタイム労働者 比率	
	前年比	前年差
平成27年	30.41	0.74
28年	30.63	0.22
29年	30.69	0.06
30年	30.88	0.19
30年9月	30.97	0.27
10月	31.18	0.35
11月	31.22	0.29
12月	31.41	0.30
31年1月	31.81	0.96
2月	31.89	0.95
3月	31.76	0.97
4月	31.09	0.70
令和元年5月	31.14	0.70
6月	31.31	0.71
7月	31.44	0.54
8月	31.47	0.57
9月	31.50	0.53
10月	31.48	0.30

注：時系列表第3表の注1、2を参照。

時系列表第5表

労働異動率

(事業所規模5人以上)

年月	入職率		離職率	
	前年比	前年差	前年比	前年差
平成27年	2.14	0.09	2.03	0.05
28年	2.15	0.01	2.04	0.01
29年	2.15	0.00	2.04	0.00
30年	2.11	-0.04	2.02	-0.02
30年9月	1.73	-0.13	1.83	0.03
10月	2.08	-0.02	1.98	0.03
11月	1.73	-0.03	1.55	0.00
12月	1.60	0.03	1.41	-0.11
31年1月	1.46	0.13	1.69	0.11
2月	1.74	0.15	1.85	0.10
3月	1.90	0.06	2.48	0.03
4月	5.58	-0.01	4.37	0.08
令和元年5月	2.32	-0.04	2.11	-0.02
6月	1.99	0.13	1.75	0.05
7月	1.93	0.07	1.81	0.01
8月	1.76	0.05	1.80	0.01
9月	1.87	0.14	1.82	-0.01
10月	2.11	0.03	1.97	-0.01

注：時系列表第3表の注1、2を参照。

時系列表第6表
実質賃金指数

(事業所規模5人以上) (平成27年平均=100)

年月	現金給与総額		きまって支給する給与	
	前年比	%	前年比	%
平成27年	100.0	-0.8	100.0	-0.7
28年	100.8	0.8	100.3	0.4
29年	100.6	-0.2	100.2	-0.1
30年	100.8	0.2	99.9	-0.3
30年9月	84.0	-0.6	99.0	-1.0
10月	84.2	-0.6	99.5	-0.6
11月	88.5	0.8	100.0	0.3
12月	176.0	1.1	99.9	0.2
31年1月	84.7	-0.7	97.7	-0.8
2月	82.3	-1.0	98.3	-0.4
3月	87.5	-1.9	99.1	-1.3
4月	85.8	-1.4	100.2	-1.3
令和元年5月	85.3	-1.3	98.7	-1.2
6月	140.3	-0.5	99.8	-1.1
7月	116.4	-1.7	99.8	-0.7
8月	85.7	-0.5	99.1	-0.1
9月	84.2	0.2	99.1	0.1
10月	83.9	-0.4	99.4	-0.1

注1：時系列表第8表の注1、2を参照。
注2：実質賃金は、名目賃金指数を消費者物価指数（持家の帰属家賃を除く総合）で除して算出している。

時系列表第7表
時間当たり給与（パートタイム労働者）

(事業所規模5人以上)

年月	時間当たり給与	
	前年比	%
平成27年	1,069	1.4
28年	1,085	1.5
29年	1,111	2.4
30年	1,136	2.3
30年9月	1,143	2.6
10月	1,140	2.3
11月	1,142	2.3
12月	1,147	2.2
31年1月	1,165	2.6
2月	1,157	2.5
3月	1,153	2.7
4月	1,152	1.9
令和元年5月	1,162	2.4
6月	1,165	2.7
7月	1,167	2.8
8月	1,176	3.3
9月	1,170	2.4
10月	1,176	3.2

注1：時系列表第8表の注1、2を参照。
注2：時間当たり給与は、所定内給与を所定内労働時間で除して算出している。

時系列表第8表 季節調整済指数

(事業所規模5人以上)

(平成27年平均=100)

年月	現金給与総額				総実労働時間				製造業				常用雇用	
	前月比		%		前月比		%		前月比		%		前月比	
	前月比	%	前月比	%	前月比	%	前月比	%	前月比	%	前月比	%	前月比	%
平成29年11月	101.6	0.4	100.9	0.2	99.4	0.1	100.2	0.7	102.5	0.0	105.7	0.2	105.7	0.2
12月	101.6	0.0	101.1	0.2	99.9	0.5	99.4	-0.8	102.9	0.4	105.8	0.1	105.8	0.1
30年1月	101.6	0.0	101.3	0.2	98.8	-1.1	97.5	-1.9	103.0	0.1	105.1	-0.7	105.1	-0.7
2月	101.7	0.1	101.0	-0.3	97.7	-1.1	98.9	1.4	103.5	0.5	105.4	0.3	105.4	0.3
3月	102.6	0.9	101.4	0.4	98.3	0.6	98.9	0.0	104.1	0.6	105.4	0.0	105.4	0.0
4月	101.2	-1.4	101.3	-0.1	97.9	-0.4	98.5	-0.4	103.9	-0.2	105.5	0.1	105.5	0.1
5月	102.4	1.2	101.6	0.3	99.3	1.4	100.7	2.2	103.8	-0.1	105.8	0.3	105.8	0.3
6月	103.7	1.3	101.6	0.0	98.5	-0.8	100.3	-0.4	103.1	-0.7	105.7	-0.1	105.7	-0.1
7月	102.4	-1.3	101.5	-0.1	98.4	-0.1	97.5	-2.8	101.7	-1.4	105.8	0.1	105.8	0.1
8月	101.9	-0.5	101.7	0.2	99.1	0.7	97.1	-0.4	100.5	-1.2	106.0	0.2	106.0	0.2
9月	102.2	0.3	101.4	-0.3	96.2	-2.9	96.7	-0.4	101.4	0.9	106.1	0.1	106.1	0.1
10月	102.3	0.1	101.8	0.4	99.0	2.9	98.7	2.1	103.6	2.2	106.2	0.1	106.2	0.1
11月	103.3	1.0	102.2	0.4	100.6	1.6	97.4	-1.3	103.7	0.1	106.4	0.2	106.4	0.2
12月	103.1	-0.2	101.7	-0.5	97.6	-3.0	95.2	-2.3	101.2	-2.4	106.6	0.2	106.6	0.2
31年1月	101.0	-2.0	100.7	-1.0	96.3	-1.3	95.7	0.5	97.6	-3.6	107.2	0.6	107.2	0.6
2月	101.0	0.0	100.8	0.1	96.8	0.5	98.0	2.4	97.4	-0.2	107.5	0.3	107.5	0.3
3月	101.2	0.2	100.7	-0.1	95.6	-1.2	95.5	-2.6	96.2	-1.2	107.5	0.0	107.5	0.0
4月	100.8	-0.4	101.0	0.3	96.2	0.6	96.8	1.4	97.7	1.6	107.4	-0.1	107.4	-0.1
令和元年5月	101.9	1.1	101.2	0.2	94.9	-1.4	97.8	1.0	97.0	-0.7	107.5	0.1	107.5	0.1
6月	104.0	2.1	101.4	0.2	95.2	0.3	97.5	-0.3	94.7	-2.4	107.6	0.1	107.6	0.1
7月	101.4	-2.5	101.5	0.1	97.7	2.6	96.7	-0.8	94.8	0.1	107.9	0.3	107.9	0.3
8月	101.8	0.4	101.9	0.4	96.1	-1.6	95.2	-1.6	93.9	-0.9	108.0	0.1	108.0	0.1
9月	102.6	0.8	101.8	-0.1	95.5	-0.6	96.7	1.6	92.0	-2.0	108.4	0.4	108.4	0.4
10月	102.3	-0.3	102.0	0.2	96.8	1.4	96.9	0.2	91.3	-0.8	108.5	0.1	108.5	0.1

注1：令和元年6月分速報から、「500人以上規模の事業所」について全数調査した値に変更している。
注2：平成30年11月分速報から、平成24年以降において東京都の「500人以上規模の事業所」についても再集計した値（再集計値）に変更しており、従来の公表値とは接続しないことに注意。
注3：季節調整の方法は、センサス局法(X-12-ARIMA)のなかのX-11デフォルトによる。
注4：季節調整値及びその前月比は、平成31年1月分速報発表時において過去に遡って改訂した。この季節調整値の平成30年12月分以前については、平成24年1月分から平成30年12月分までのデータを用いて再計算し、平成31年1月分以降については、当該データから得られる予定季節要素を用いて計算している。
注5：従来の公表値に関する季節調整値については、政府統計の総合窓口(e-Stat)に掲載している。
(<https://www.e-stat.go.jp/stat-search/files?page=1&toukei=00450071&tstat=000001011791>)
この季節調整値及びその前月比は、平成31年1月分速報発表時において過去に遡って改訂した。この季節調整値の平成30年12月分以前については、各系列開始時点から平成30年12月分までのデータを用いて再計算し、平成31年1月分以降については、当該データから得られる予定季節要素を用いて計算している。

【参考資料1】

毎月勤労統計における共通事業所による前年同月比の参考提供

「公的統計の整備に関する基本的な計画」（平成30年3月6日閣議決定）に基づき、共通事業所による前年同月比について、以下のとおり参考提供します。

- (注1)平成30年11月分確報から、平成24年以降において東京都の「500人以上規模の事業所」についても再集計した値(再集計値)に変更しており、従来の公表値とは接続しないことに注意。
- (注2)共通事業所とは、「前年同月分」及び「当月分」ともに集計対象となった調査対象事業所のことである。平成30年から部分入替え方式の導入に伴い(詳細は19ページの利用上の注意6)を参照)、常に一部の調査事業所が前年も調査対象となっていることから共通事業所に限定した集計が可能となった。ただし、平成29年の各月の値は、平成30年1月の部分入替え後も継続し調査対象となる事業所について計算した試算値である。
- (注3)共通事業所集計では、同一事業所の平均賃金などの変化をみるためのものであり、労働者数の変化の影響を除くため、前年同月も当月の労働者数をもとに月々の平均賃金などを計算している。
- (注4)共通事業所のみを用いて集計を行っているため、本系列に比べ、サンプルサイズが小さくなることに留意が必要である。

(賃金)

年月	調査産業計			調査産業計			調査産業計			調査産業計(就業形態計)	
	一般	パート		一般	パート		一般	パート		所定外給与	特別給与
	%	%	%	%	%	%	%	%	%	%	%
	現金給与総額			きまって支給する給与			所定内給与			所定外給与	特別給与
平成29年11月	1.5	1.4	1.3	0.6	0.4	1.2	0.5	0.3	1.3	1.9	16.0
12月	1.4	1.2	0.6	0.6	0.4	0.8	0.6	0.4	1.2	0.0	2.2
30年1月	0.3	0.4	0.6	0.5	0.6	0.8	0.6	0.6	1.1	0.2	-4.4
2月	0.8	1.0	0.0	0.5	0.7	0.1	0.6	0.8	0.1	-0.5	20.4
3月	1.1	1.3	0.7	0.7	0.9	0.6	0.6	0.8	0.6	1.9	7.0
4月	0.4	0.7	-0.2	0.3	0.5	-0.1	0.1	0.4	0.1	1.6	4.0
5月	0.3	0.5	0.0	0.6	0.9	0.0	0.6	0.8	0.2	1.1	-6.6
6月	1.4	1.5	0.5	0.6	0.8	-0.2	0.5	0.6	-0.1	2.7	2.5
7月	0.7	0.9	0.0	0.3	0.4	0.1	0.3	0.4	0.1	0.3	1.7
8月	0.9	0.7	1.2	0.8	0.6	1.2	0.8	0.6	1.4	0.3	2.6
9月	0.1	0.1	-0.1	0.4	0.5	0.0	0.4	0.5	0.0	0.4	-12.1
10月	0.9	0.8	0.6	0.9	0.8	0.6	0.8	0.7	0.7	1.5	2.1
11月	1.0	0.8	1.6	1.2	1.1	1.6	1.2	1.1	1.8	1.0	-2.2
12月	2.0	2.0	-0.1	0.4	0.4	-0.3	0.6	0.6	-0.1	-1.6	3.4
31年1月	0.6	1.0	-1.0	0.5	0.9	-0.6	0.7	1.1	-0.5	-1.7	2.3
2月	0.3	0.5	0.3	0.8	1.0	0.3	0.9	1.1	0.4	-0.4	-25.9
3月	0.1	0.2	0.0	0.3	0.5	0.0	0.5	0.7	0.1	-1.7	-2.7
4月	0.7	0.7	0.1	0.6	0.6	0.2	0.8	0.9	0.3	-1.9	2.0
令和元年5月	0.9	1.0	-0.9	0.4	0.6	-1.1	0.4	0.6	-1.2	0.2	11.1
6月	1.2	1.3	0.1	0.4	0.5	0.1	0.5	0.6	0.0	-0.5	2.4
7月	-0.9	-0.8	-0.2	0.6	0.8	0.4	0.9	1.0	0.6	-2.5	-4.4
8月	0.0	0.1	-0.7	0.3	0.5	-0.6	0.5	0.7	-0.5	-2.0	-6.5
9月	0.5	0.3	1.2	0.6	0.4	1.1	0.8	0.6	1.2	-1.7	-2.1
10月	0.5	0.7	0.2	0.4	0.5	0.3	0.5	0.6	0.4	-1.5	8.3

年月	製造業(就業形態計)			卸売業,小売業(就業形態計)			医療,福祉(就業形態計)		
	現金給与総額	きまって支給する給与	所定内給与	現金給与総額	きまって支給する給与	所定内給与	現金給与総額	きまって支給する給与	所定内給与
平成29年11月	1.2	1.5	0.9	1.1	0.7	0.9	4.4	0.5	0.5
12月	2.8	1.6	1.2	2.8	0.8	1.0	-1.8	0.5	0.5
30年1月	0.4	1.2	1.0	0.9	0.7	0.7	2.5	1.3	1.3
2月	0.8	0.7	0.6	0.6	1.1	1.1	1.4	1.0	1.1
3月	2.5	1.3	1.0	3.3	1.0	0.6	2.5	1.4	1.3
4月	1.1	1.1	1.0	0.6	1.1	0.6	0.6	0.9	0.8
5月	1.2	1.4	1.4	1.3	0.8	0.7	0.5	0.9	0.8
6月	3.6	1.2	1.1	2.0	0.6	0.2	-0.6	0.6	0.5
7月	2.3	1.2	1.3	0.9	-0.3	-0.3	-1.0	0.2	0.2
8月	1.6	1.1	1.5	0.6	0.6	0.5	1.7	1.2	1.5
9月	-0.1	1.0	1.1	1.4	1.0	0.9	0.3	0.6	0.7
10月	1.0	1.0	1.1	0.8	1.0	1.1	1.1	1.5	1.6
11月	2.6	1.3	1.5	1.7	1.2	1.1	-0.3	1.5	1.8
12月	3.2	0.4	1.0	1.7	1.1	1.1	1.2	1.2	1.5
31年1月	1.2	0.7	1.0	-0.6	-0.2	-0.2	0.0	0.5	0.7
2月	0.1	0.6	0.9	0.3	1.0	1.0	0.2	0.5	0.8
3月	0.7	0.6	1.0	-0.9	-0.3	-0.3	0.0	0.6	0.8
4月	0.2	0.6	1.0	0.8	0.3	0.3	0.3	0.4	0.5
令和元年5月	2.8	0.4	0.8	-0.7	0.6	0.4	0.1	0.2	0.0
6月	1.0	0.4	0.7	0.7	0.9	0.9	1.7	0.2	-0.1
7月	-0.7	0.9	1.4	-0.3	0.7	0.7	-1.8	0.3	0.4
8月	0.9	0.6	1.1	-1.6	0.5	0.6	-0.4	-0.1	-0.1
9月	-0.3	0.0	0.8	-0.8	0.2	0.3	0.6	0.4	0.5
10月	-0.3	-0.3	0.8	0.4	0.5	0.4	0.3	0.2	0.3

(労働時間)

年月	調査産業計			調査産業計			調査産業計		
	一般	パート		一般	パート		一般	パート	
	%	%	%	%	%	%	%	%	%
	総実労働時間			所定内労働時間			所定外労働時間		
平成29年11月	-0.1	0.1	-1.2	0.0	0.1	-1.0	-0.9	-0.7	-7.7
12月	0.3	0.5	-1.1	0.5	0.7	-0.8	-1.8	-1.3	-10.0
30年1月	-0.4	-0.1	-1.0	-0.2	0.1	-1.0	-1.9	-1.4	0.0
2月	-2.0	-2.0	-1.9	-2.1	-2.1	-1.8	-0.9	-1.4	-3.8
3月	-1.7	-1.7	-1.4	-1.8	-1.8	-1.3	-0.9	-0.7	-3.6
4月	-1.6	-1.4	-1.7	-1.7	-1.5	-1.6	-0.9	0.0	-3.4
5月	0.4	1.0	-1.3	0.5	0.9	-1.2	0.0	1.4	-3.7
6月	-1.1	-1.0	-1.8	-1.2	-1.2	-1.7	0.9	0.7	-3.7
7月	-0.5	-0.2	-1.9	-0.4	-0.1	-1.8	-1.9	-1.4	-7.7
8月	0.6	0.9	-1.0	0.8	1.1	-1.0	-1.0	-0.8	-3.7
9月	-3.1	-3.2	-2.6	-3.2	-3.4	-2.6	-1.9	-1.4	-4.0
10月	-0.4	-0.3	-1.4	-0.4	-0.3	-1.4	0.0	0.0	0.0
11月	1.3	1.7	-0.6	1.6	2.0	-0.6	-1.8	-1.3	0.0
12月	-2.1	-2.2	-2.3	-2.0	-2.1	-2.2	-3.6	-3.4	-3.6
31年1月	-2.3	-1.9	-2.9	-2.4	-2.0	-3.0	-2.0	-1.5	0.0
2月	-0.6	-0.3	-1.8	-0.5	-0.2	-1.7	-1.9	-1.4	-4.0
3月	-2.2	-2.3	-2.2	-2.1	-2.1	-2.2	-3.6	-4.0	-3.7
4月	-1.4	-1.4	-1.4	-1.3	-1.4	-1.3	-1.8	-1.3	-3.6
令和元年5月	-4.2	-4.4	-3.0	-4.3	-4.6	-3.1	-2.8	-2.1	0.0
6月	-3.1	-3.3	-2.4	-3.1	-3.2	-2.5	-3.8	-4.2	0.0
7月	-0.5	-0.1	-1.7	-0.4	0.1	-1.5	-2.8	-2.1	-7.7
8月	-2.7	-2.6	-3.0	-2.7	-2.6	-3.0	-3.0	-3.0	-3.7
9月	-0.2	-0.1	-0.9	-0.1	0.1	-0.8	-1.9	-2.1	-3.8
10月	-2.2	-2.1	-2.2	-2.0	-1.8	-2.3	-4.5	-4.7	0.0
年月	製造業 (就業形態計)			卸売業, 小売業 (就業形態計)			医療, 福祉 (就業形態計)		
	総実労働時間	所定内労働時間	所定外労働時間	総実労働時間	所定内労働時間	所定外労働時間	総実労働時間	所定内労働時間	所定外労働時間
平成29年11月	0.9	0.5	4.8	-0.2	0.1	-5.0	0.2	0.2	0.0
12月	1.0	0.8	2.4	-0.5	-0.2	-4.9	0.5	0.5	0.0
30年1月	0.5	0.4	2.0	-0.5	-0.3	-3.8	-0.3	-0.5	3.8
2月	-1.8	-2.2	1.8	-2.2	-2.1	-3.9	-2.2	-2.4	3.8
3月	-0.9	-1.3	2.9	-0.9	-1.0	1.3	-1.2	-1.4	1.9
4月	-1.2	-1.4	1.2	-1.1	-1.2	0.0	-1.8	-2.1	3.8
5月	1.1	1.2	0.0	-0.1	-0.1	0.0	0.4	0.1	7.8
6月	-0.1	-0.2	1.2	-0.8	-1.0	2.7	-1.8	-1.9	0.0
7月	-0.4	-0.4	-0.6	-1.6	-1.6	-1.3	0.1	0.0	2.0
8月	0.6	0.9	-1.9	0.2	0.2	0.0	1.5	1.5	0.0
9月	-2.6	-2.7	-2.4	-2.7	-2.8	-1.4	-3.0	-3.0	-1.9
10月	-0.8	-0.7	-1.2	-1.4	-1.5	0.0	0.9	1.0	0.0
11月	1.8	2.3	-2.8	0.7	0.8	0.0	2.0	2.0	1.8
12月	-2.3	-1.9	-6.1	-1.4	-1.4	-1.2	-1.8	-1.7	-3.6
31年1月	-2.6	-2.5	-4.0	-3.4	-3.6	1.5	-2.1	-2.0	-3.8
2月	0.1	0.6	-4.2	-1.3	-1.3	-1.5	-1.1	-1.0	-3.8
3月	-2.1	-1.6	-5.8	-1.8	-1.8	-1.4	-1.9	-1.9	-1.9
4月	-1.4	-1.0	-4.2	-1.8	-1.8	-1.3	-0.9	-0.9	-1.8
令和元年5月	-3.5	-3.3	-5.9	-3.8	-4.0	-1.4	-4.5	-4.7	0.0
6月	-2.8	-2.5	-5.7	-2.8	-2.8	-2.8	-3.4	-3.6	0.0
7月	-0.4	0.1	-5.1	-1.5	-1.2	-7.6	-0.4	-0.2	-3.8
8月	-2.0	-1.6	-5.3	-1.8	-1.6	-3.9	-3.0	-3.2	0.0
9月	-0.7	0.1	-8.2	-1.0	-0.9	-2.6	-0.3	-0.3	0.0
10月	-2.6	-1.6	-11.3	-1.8	-1.8	-1.3	-2.1	-2.0	-3.8

【参考資料2】

「500人以上規模事業所」の全数調査(本系列)の実施状況と「500人以上規模抽出調査系列」の参考提供

○背景

調査計画において、500人以上規模の事業所を全数調査することとしていたところ、東京都の事業所(一部産業)では、抽出調査を行っていた。これを調査計画どおりに全数調査とすべく、必要な事業所分(約1,000事業所)に係る調査を厚生労働省が直轄により令和元年6月分調査から実施している。

○調査結果

令和元年6月分速報から、東京都500人以上規模の事業所について、全数調査とした系列(本系列)とこれまでの抽出調査のままの系列の実数、指数、前年同月比を産業別などで作成している。なお、産業、規模別の詳細なデータは、政府統計の総合窓口(e-Stat)に掲載されている。
(<https://www.e-stat.go.jp/SG1/estat/NewList.do?tid=000001011791>)

「500人以上規模の事業所」について、抽出調査から全数調査に変更するイメージ図

【東京都500人以上規模の調査対象事業所の推移】

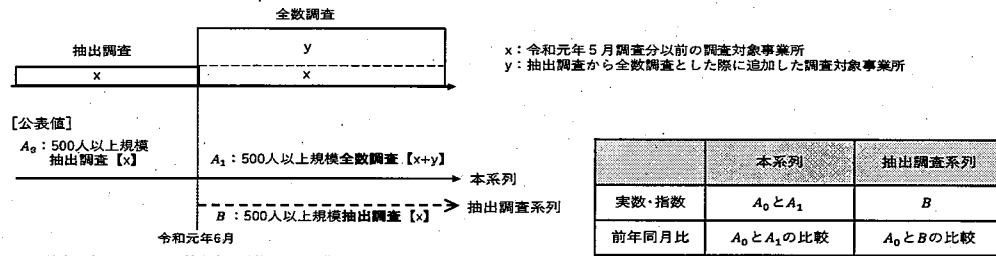

※ 抽出調査においては、抽出率の逆数を乗じて復元している。

本系列と抽出調査系列の比較

(調査産業計、5人以上)

区分	就業形態計				一般労働者				パートタイム労働者			
	本系列		抽出調査系列		本系列		抽出調査系列		本系列		抽出調査系列	
種別	前年比(差)		前年比(差)		前年比(差)		前年比(差)		前年比(差)		前年比(差)	
月間現金給与額	円	円	%	%	円	円	%	%	円	円	%	%
現金給与総額	272,285	271,736	0.0	-0.2	352,296	351,666	0.4	0.1	97,781	97,876	-0.1	0.0
きまって支給する給与	266,334	265,931	0.2	0.1	343,846	343,420	0.7	0.5	97,280	97,380	0.0	0.1
所定内給与 (時間当たり給与)	246,236	245,839	0.2	0.1	315,950	315,519	0.6	0.5	94,188	94,272	0.1	0.2
所定外給与	20,098	20,092	-0.1	-0.2	27,896	27,901	0.5	0.5	1,176	1,175	3.2	3.1
特別に支払われた給与	5,951	5,805	-8.5	-10.7	8,450	8,246	-8.3	-10.5	3,092	3,108	-3.0	-2.5
実質賃金												
現金給与総額	—	—	-0.4	-0.5	—	—	0.1	-0.1	—	—	-0.4	-0.3
きまって支給する給与	—	—	-0.1	-0.2	—	—	0.4	0.2	—	—	-0.3	-0.2
月間実労働時間数等	時間	時間	%	%	時間	時間	%	%	時間	時間	%	%
総実労働時間	140.6	140.6	-2.3	-2.3	167.2	167.2	-1.9	-1.9	82.6	82.7	-2.9	-2.8
所定内労働時間	129.8	129.8	-2.4	-2.4	152.6	152.6	-2.0	-2.0	80.1	80.2	-3.0	-2.9
所定外労働時間	10.8	10.8	-1.8	-1.8	14.6	14.6	-1.4	-1.4	2.5	2.5	0.0	0.0
出勤日数	18.2	18.2	-0.4	-0.4	20.0	20.0	-0.4	-0.4	14.4	14.4	-0.4	-0.4
常用雇用	千人	千人	%	%	千人	千人	%	%	千人	千人	%	%
本調査期間末	51,168	51,181	2.2	2.3	35,058	35,037	1.7	1.7	16,110	16,143	3.2	3.5
パートタイム労働者比率	%	%	ポイント	ポイント	%	%	ポイント	ポイント	%	%	ポイント	ポイント
	31.48	31.54	0.30	0.36	—	—	—	—	—	—	—	—

本系列と抽出調査系列の差分

区分	就業形態計		一般労働者		パートタイム労働者	
	前年比(差)	前年比(差)	前年比(差)	前年比(差)	前年比(差)	前年比(差)
月間現金給与額	円	ポイント	円	ポイント	円	ポイント
現金給与総額	549	0.2	630	0.3	-95	-0.1
きまって支給する給与	403	0.1	426	0.2	-100	-0.1
所定内給与 (時間当たり給与)	397	0.1	431	0.1	-84	-0.1
所定外給与	6	0.1	-5	0.0	1	0.1
特別に支払われた給与	146	2.2	204	2.2	-16	-0.5
実質賃金						
現金給与総額	—	0.1	—	0.2	—	-0.1
きまって支給する給与	—	0.1	—	0.2	—	-0.1
月間実労働時間数等	時間	ポイント	時間	ポイント	時間	ポイント
総実労働時間	0.0	0.0	0.0	0.0	-0.1	-0.1
所定内労働時間	0.0	0.0	0.0	0.0	-0.1	-0.1
所定外労働時間	0.0	0.0	0.0	0.0	0.0	0.0
出勤日数	0.0	0.0	0.0	0.0	0.0	0.0
常用雇用	千人	ポイント	千人	ポイント	千人	ポイント
本調査期間末	-13	-0.1	21	0.0	-33	-0.3
パートタイム労働者比率	ポイント	ポイント	ポイント	ポイント	ポイント	ポイント
	-0.06	-0.06	—	—	—	—

注1: 令和元年6月分速報から、「500人以上規模の事業所」について全数調査による値に変更している。

注2: 平成30年11月分速報から、平成24年以降において東京都の「500人以上規模の事業所」についても再集計した値(再集計値)に変更しており、従来の公表値とは接続しないことに注意。

注3: 前年比(差)は、単位が%のものは前年同月比、ポイント又は日のものは前年同月差である。

注4: 今回の本系列の調査対象事業所数は30,873事業所、回答事業所数は24,322事業所、回収率は78.8%であった。

注5: 今回の抽出調査系列の調査対象事業所数は30,101事業所、回答事業所数は23,772事業所、回収率は79.0%であった。

本系列と抽出調査系列の伸び率の比較

本系列(再掲) 前年比(%)、前年差(ポイント)の推移(調査産業計、事業所規模5人以上)

年月	現金給与総額				実質賃金(総額)				消費价格指数				労働時間				常用雇用	
	一般	パート	所定内	特別に支払われた	一般	パート	所定内	特別に支払われた	消費	住宅	総合	所定内	パート	所定内	パート	製造業	パート	タイム
	ポイント	ポイント	ポイント	ポイント	ポイント	ポイント	ポイント	ポイント	ポイント	ポイント	ポイント	ポイント	ポイント	ポイント	ポイント	ポイント	ポイント	ポイント
令和元年6月	0.4	1.3	-0.2	0.6	-0.1	0.7	2.7	-1.0	1.1	2.1	-0.5	-3.3	-3.4	-2.7	-2.4	1.8	0.71	
7月	-1.0	-0.5	0.0	0.6	0.1	0.5	2.8	0.1	-3.3	-2.6	-1.7	-0.8	-0.7	-0.9	0.1	2.0	0.54	
8月	-0.1	0.5	0.2	0.8	0.1	0.7	3.3	0.1	-4.8	-3.9	-0.5	-3.0	-3.0	-2.0	-0.9	1.9	0.67	
9月	0.5	0.9	0.3	0.7	0.3	0.8	2.4	-0.2	9.1	9.4	0.2	-0.6	0.0	0.0	-2.0	2.2	0.53	
10月	0.5	0.5	0.6	0.7	0.6	0.7	2.8	0.0	-4.4	-4.6	0.1	-2.3	-2.3	-1.8	-0.8	2.1	-0.06	
速報→	r0.0	r0.4	r0.2	0.7	r0.2	r0.6	r3.2	r-0.1	r-8.5	r-8.3	0.3	r-2.3	r-2.4	r-1.8	r-0.8	r2.2	r0.30	
速報時改訂																		

抽出調査系列 前年比(%)、前年差(ポイント)の推移(調査産業計、事業所規模5人以上)

年月	現金給与総額				実質賃金(総額)				消費价格指数				労働時間				常用雇用	
	一般	パート	所定内	特別に支払われた	一般	パート	所定内	特別に支払われた	消費	住宅	総合	所定内	パート	所定内	パート	製造業	パート	タイム
	ポイント	ポイント	ポイント	ポイント	ポイント	ポイント	ポイント	ポイント	ポイント	ポイント	ポイント	ポイント	ポイント	ポイント	ポイント	ポイント	ポイント	
令和元年6月	0.0	1.0	-0.5	0.5	-0.3	0.5	2.7	-1.0	0.9	1.7	-0.9	-3.4	-3.4	-3.8	-2.4	1.7	0.80	
7月	-1.1	-0.5	-0.2	0.3	-0.2	0.3	2.6	0.1	-3.1	-2.3	-1.8	-0.8	-0.7	-0.9	0.1	1.9	0.60	
8月	-0.5	0.2	-0.1	0.6	-0.1	0.5	3.3	0.0	-6.5	-5.5	-0.8	-3.0	-3.1	-2.0	-0.2	1.9	0.65	
9月	0.1	0.6	0.1	0.5	0.1	0.6	2.3	-0.3	2.5	2.7	0.1	-0.6	-0.6	0.0	-2.7	2.2	0.59	
10月	0.2	0.2	0.4	0.6	0.4	0.5	2.6	0.1	-7.3	-7.6	-0.1	-2.3	-2.3	-1.8	-0.8	2.2	-0.05	
速報→	r-0.2	r0.1	r0.5	0.7	r0.1	0.5	r3.1	r-0.2	r-10.7	r-10.5	0.3	r-2.3	r-2.4	r-1.8	r0.0	r2.3	r0.36	
速報時改訂																		

本系列と抽出調査系列との差分 前年比(ポイント)、前年差(ポイント)の推移(調査産業計、事業所規模5人以上)

年月	現金給与総額				実質賃金(総額)				消費价格指数				労働時間				常用雇用	
	一般	パート	所定内	特別に支払われた	一般	パート	所定内	特別に支払われた	消費	住宅	総合	所定内	パート	所定内	パート	製造業	パート	タイム
	ポイント	ポイント	ポイント	ポイント	ポイント	ポイント	ポイント	ポイント	ポイント	ポイント	ポイント	ポイント	ポイント	ポイント	ポイント	ポイント	ポイント	
令和元年6月	0.4	0.3	0.3	0.1	0.2	0.2	0.0	0.0	0.5	0.4	0.4	0.1	0.0	1.1	0.0	0.1	-0.09	
7月	-0.1	0.0	0.2	0.3	-0.3	0.2	0.2	-0.2	-0.2	-0.3	-0.1	0.0	0.0	0.0	0.0	0.1	-0.06	
8月	0.4	0.3	0.3	0.2	0.2	0.2	0.0	0.1	1.7	1.6	0.3	0.0	0.0	0.1	0.0	0.0	-0.08	
9月	0.4	0.3	0.2	0.2	0.2	0.2	0.1	0.1	6.9	6.7	0.3	0.0	0.0	0.0	0.0	0.0	-0.06	
10月	0.3	0.3	0.2	0.1	0.2	0.2	0.2	0.1	2.6	3.0	0.2	0.0	0.0	0.0	0.0	-0.1	-0.01	
速報→	0.2	0.3	0.1	0.2	0.1	0.1	0.1	2.2	2.2	2.2	0.1	0.0	0.0	0.0	0.0	-0.1	-0.06	
速報時改訂																		

注1: 令和元年6月分速報から「500人以上規模事業所」を全数調査による値に変更している。
 注2: 平成30年11月分速報から、平成24年以降において東京都の「500人以上規模の事業所」についても再集計した値(再集計値)に変更しており、従来の公表値とは接続しないことに注意。
 注3: パート時間当りは、所定内給与(パートタイム労働者)を所定内労働時間(パートタイム労働者)で除して算出している。
 注4: 実質賃金(総額)は、現金給与総額を消費价格指数(持家の帰属賃金を除く総合)で除して算出している。
 注5: 消費价格指数は、総務省で公表している消費价格指数(持家の帰属賃金を除く総合)を参考に掲載している(平成29年1月分以降は平成27年基準)。
 注6: 季節調整値(季節調整)は、前年比である。
 注7: パートタイム労働者比率は、前年差(ポイント)の推移となっている。
 注8: rは速報から速報時に改訂(revised)された値を表す。

【参考資料3】

従来の公表値の参考提供

平成30年11月分確報から、掲載する数値を、従来公表してきた値から、平成24年以降において東京都の「500人以上規模の事業所」についても復元して再集計した値（再集計値）に変更しましたが、時系列比較の観点から、従来の公表値に接続する従来の方法で集計した値を引き続き参考提供いたします。

ご利用の際には、平成16年から平成29年までの間、東京都の「500人以上規模の事業所」について復元が行われていない数値であること、令和元年6月以降は東京都の「500人以上規模の事業所」についても全数調査による数値であることにご注意ください。
※復元とは、抽出調査を行った際に行うべき統計処理で母集団の調査結果として扱うための計算。

(賃金、調査産業計、5人以上)

年月	現金給与総額			きまって支給する給与			所定内給与			所定外給与		特別給与	
	実数	指数	前年 同月比	実数	指数	前年 同月比	実数	指数	前年 同月比	実数	前年 同月比	実数	前年 同月比
	円	%	%	円	%	%	円	%	%	円	%	円	%
平成29年11月	277,893	88.7	0.9	261,425	100.8	0.4	241,088	100.6	0.3	20,337	1.9	16,468	7.9
12月	551,927	176.1	0.9	262,048	101.1	0.6	241,757	100.9	0.6	20,291	0.6	289,879	1.1
30年1月	272,916	87.1	1.2	260,196	100.4	1.1	240,843	100.5	1.1	19,353	0.2	12,720	2.9
2月	265,432	84.7	1.0	260,562	100.5	0.6	240,890	100.5	0.6	19,672	0.4	4,870	25.8
3月	284,366	90.7	2.0	263,967	101.8	1.2	243,632	101.7	1.2	20,335	2.1	20,399	13.7
4月	276,663	88.3	0.6	266,566	102.8	0.9	245,786	102.6	0.9	20,780	1.8	10,097	-8.3
5月	275,504	87.9	2.1	263,171	101.5	1.4	243,766	101.7	1.3	19,405	2.0	12,333	18.2
6月	447,188	142.7	3.3	265,078	102.3	1.3	245,386	102.4	1.1	19,692	3.5	182,110	6.3
7月	376,615	120.2	1.6	264,321	102.0	1.1	244,840	102.2	1.0	19,481	1.6	112,294	2.8
8月	276,122	88.1	0.8	262,838	101.4	1.3	243,620	101.7	1.4	19,218	1.3	13,284	-8.2
9月	269,654	86.0	0.8	262,816	101.4	0.7	243,790	101.7	0.7	19,026	0.3	6,838	8.2
10月	271,311	86.6	1.5	264,855	102.2	1.5	244,801	102.2	1.5	20,054	1.7	6,456	2.3
11月	284,181	90.7	2.3	265,408	102.4	1.6	244,802	102.2	1.6	20,606	1.3	18,773	14.0
12月	561,909	179.3	1.8	264,240	101.9	0.8	244,015	101.8	0.9	20,225	-0.3	297,669	2.7
31年1月	270,993	86.5	-0.7	258,442	99.7	-0.7	239,303	99.9	-0.6	19,139	-1.1	12,551	-1.3
2月	263,518	84.1	-0.7	260,104	100.3	-0.2	240,469	100.3	-0.2	19,635	-0.2	3,414	-29.9
3月	280,379	89.4	-1.4	261,963	101.1	-0.7	241,945	101.0	-0.7	20,018	-1.6	18,416	-9.7
4月	275,368	87.9	-0.5	265,801	102.5	-0.3	245,409	102.4	-0.2	20,392	-1.9	9,567	-5.2
令和元年5月	274,081	87.4	-0.6	261,749	101.0	-0.5	242,152	101.0	-0.7	19,597	1.0	12,332	0.0
6月	448,263	143.0	0.2	264,328	102.0	-0.3	244,843	102.2	-0.2	19,485	-1.1	183,935	1.0
7月	372,974	119.0	-1.0	264,428	102.0	0.0	244,926	102.2	0.0	19,502	0.1	108,546	-3.3
8月	275,738	88.0	-0.1	263,137	101.5	0.1	243,905	101.8	0.1	19,232	0.1	12,601	-5.1
9月	270,951	86.4	0.5	263,433	101.6	0.2	244,455	102.0	0.3	18,978	-0.3	7,518	9.9
10月	271,168	86.5	-0.1	265,257	102.3	0.1	245,240	102.3	0.1	20,017	-0.2	5,911	-8.4

(労働時間、調査産業計、5人以上)

年月	総実労働時間			所定内労働時間			所定外労働時間		
	実数	指数	前年 同月比	実数	指数	前年 同月比	実数	指数	前年 同月比
	時間	%	%	時間	%	%	時間	%	%
平成									
平成29年11月	145.6	100.8	0.2	134.3	100.6	0.1	11.3	102.7	1.5
12月	144.2	99.8	0.5	132.8	99.5	0.4	11.4	103.6	1.5
30年1月	133.8	92.6	0.0	123.4	92.4	0.1	10.4	94.5	-2.0
2月	139.0	96.2	-2.2	128.2	96.0	-2.4	10.8	98.2	-0.9
3月	142.7	98.8	-1.3	131.4	98.4	-1.5	11.3	102.7	-0.9
4月	146.2	101.2	-1.2	134.8	101.0	-1.3	11.4	103.6	0.0
5月	140.8	97.4	0.7	130.1	97.5	0.8	10.7	97.3	0.9
6月	147.7	102.2	-1.0	136.9	102.5	-1.2	10.8	98.2	0.9
7月	145.3	100.6	-0.4	134.7	100.9	-0.3	10.6	96.4	-1.8
8月	140.0	96.9	0.6	129.9	97.3	0.7	10.1	91.8	-1.9
9月	139.1	96.3	-3.4	128.6	96.3	-3.4	10.5	95.5	-3.6
10月	144.0	99.7	-0.3	133.0	99.6	-0.3	11.0	100.0	-0.9
11月	147.6	102.1	1.3	136.4	102.2	1.6	11.2	101.8	-0.9
12月	141.1	97.6	-2.2	130.2	97.5	-2.0	10.9	99.1	-4.3
31年1月	130.3	90.2	-2.6	120.1	90.0	-2.6	10.2	92.7	-1.9
2月	137.8	95.4	-0.8	127.1	95.2	-0.8	10.7	97.3	-0.9
3月	138.9	96.1	-2.7	128.0	95.9	-2.5	10.9	99.1	-3.5
4月	143.6	99.4	-1.8	132.4	99.2	-1.8	11.2	101.8	-1.7
令和元年5月	134.7	93.2	-4.3	124.2	93.0	-4.6	10.5	95.5	-1.8
6月	142.7	98.8	-3.3	132.2	99.0	-3.4	10.5	95.5	-2.7
7月	144.1	99.7	-0.9	133.6	100.1	-0.8	10.5	95.5	-0.9
8月	135.8	94.0	-3.0	125.9	94.3	-3.1	9.9	90.0	-2.0
9月	138.3	95.7	-0.6	127.8	95.7	-0.6	10.5	95.5	0.0
10月	140.6	97.3	-2.4	129.8	97.2	-2.4	10.8	98.2	-1.8

注1：平成16年から平成29年までの間、東京都の「500人以上規模の事業所」について復元が行われていない数値であることに注意。

注2：平成30年1月以降は、東京都の「500人以上規模の事業所」についても復元が行われている。

注3：令和元年6月以降は、東京都の「500人以上規模の事業所」について全数調査による値である。

【参考資料4】

本系列、抽出調査系列及び従来の公表値に係る留意点

1) 本系列について

東京都の「500人以上規模の事業所」について、
・平成24年以降令和元年5月までの期間において、統計的処理である復元を行って再集計
・令和元年6月以降の期間において、全数調査して集計した値。3)と比べて、実際の調査において採用した抽出率に基づいて復元しているため、統計処理的にはより有効な母集団推計となっている。

更に詳細なデータは政府統計の総合窓口 (e-Stat)
(<https://www.e-stat.go.jp/stat-search/files?page=1&toukei=00450071&tstat=000001011791>)
を参照してください。

2) 抽出調査系列について (【参考資料2】)

東京都の「500人以上規模の事業所」について、令和元年6月以降の期間において、令和元年5月以前と同様の抽出調査として統計的処理である復元を行って集計した値。
令和元年6月以降、東京都の「500人以上規模の事業所」を全数調査としたことに伴い数値に差異が生じる可能性があることから、当面の間、提供していく。

更に詳細なデータは政府統計の総合窓口 (e-Stat)
(<https://www.e-stat.go.jp/stat-search/files?page=1&toukei=00450071&tstat=000001011791>)
を参照してください。

3) 従来の公表値について (【参考資料3】)

東京都の「500人以上規模の事業所」について、本来全数調査を行うべきところ抽出調査を行い、平成16年から平成29年までの間、抽出調査の場合に行う必要のある統計的処理である復元を行わずに集計した値。なお、平成30年1月以降は復元を行い、令和元年6月以降は全数調査による値。

時系列比較の観点から引き続き提供していく。
更に詳細なデータは政府統計の総合窓口 (e-Stat)
(<https://www.e-stat.go.jp/stat-search/files?page=1&toukei=00450071&tstat=000001011791>)
を参照してください。

毎月勤労統計調査（通称「まいきん」） の調査結果は、広い分野で利用されています！

まいきんはいろいろ役立つ情報源

- ★ 労働災害の休業補償、労働保険の保険給付額の改定で使用
- ★ 失業給付の額の算定に使用
- ★ 内閣府の「月例経済報告」（閣議報告）や「景気動向指数」に使われる景気判断資料
- ★ 民間企業の経営判断や賃金など労働条件決定の際の資料
- ★ 民事事件、交通事故などの逸失利益補償額の算定資料

賃金、労働時間、
雇用の毎月の動きが
わかります！

鳥取県の賃金・労働時間及び雇用の動き
対前年増減率の推移（調査産業計 事業所規模5人以上）

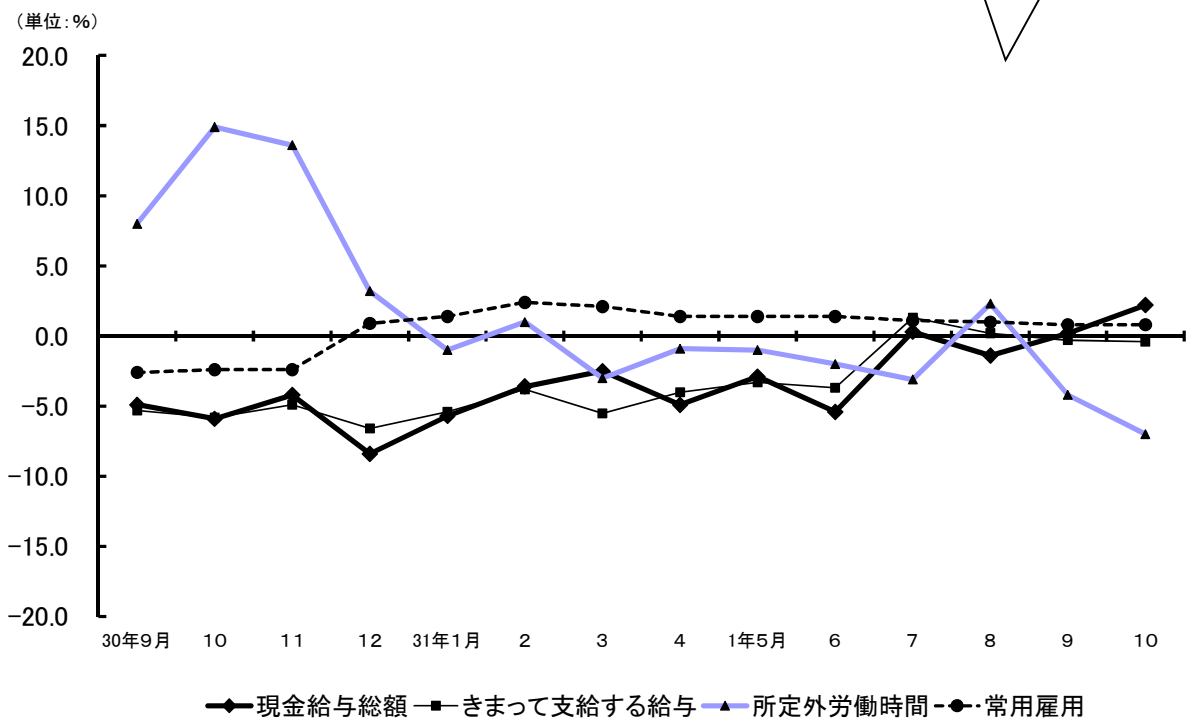

毎月勤労統計調査についてのご理解とご協力をよろしくお願いいたします。

毎月勤労統計調査についての問合せ先

鳥取県令和新时代創造本部統計課経済統計担当

〒680-8570 鳥取市東町1-220 電話 (0857) 26-7107

ホームページアドレス

<https://www.pref.tottori.lg.jp/toukei/maikin/>

メールアドレス toukei@pref.tottori.lg.jp