

道 路 台 帳 付 図

鳥 取 県

調整年月	平成 30 年 3 月	図面縮尺	1 : 1,000	路線コード	22-250	道路種別	一般県道	路線名	亀谷北条線	区間	4-8~5-6	図面番号	11-5
------	-------------	------	-----------	-------	--------	------	------	-----	-------	----	---------	------	------

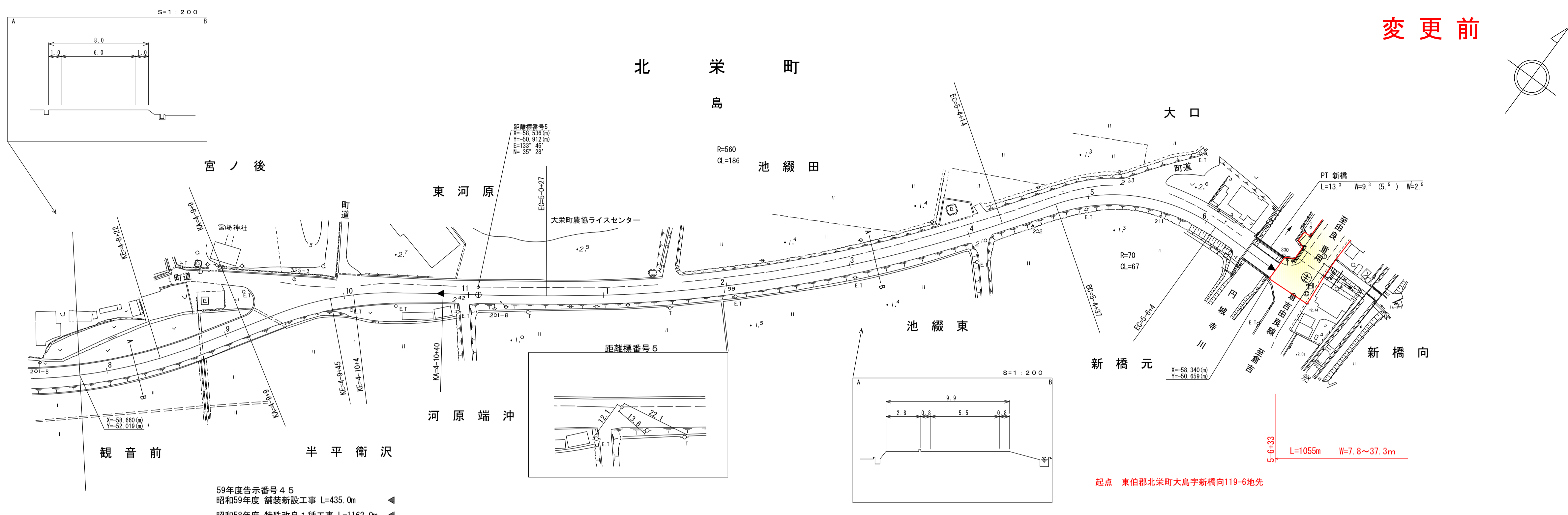

変更前

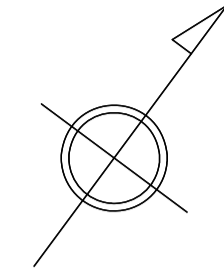

車道幅員	W=6.0							W=5.5		5-6	5-6	+33	+33
路面種類	A							B		5-6	5-6	+33	+33
縦断勾配													
距離													

59年度告示番号 4 5
 昭和59年度 舗装新設工事 L=435.0m
 昭和58年度 特殊改良 1種工事 L=1162.0m

株式会社 ミニツ 日本海測量株式会社

この図面は、建設省国土地理院長の承認を得て、同院所管の測量員及び測量成果を使用し作成したものである。(測量番号) 昭58 中公測 44号

道 路 台 帳 付 図

鳥 取 県

調整年月	令和 2 年 1 月	図面縮尺	1 : 1,000	路線コード	22-250	道路種別	一般県道	路線名	亀谷北条線	区間	4-8~5-6	図面番号	11-5
------	------------	------	-----------	-------	--------	------	------	-----	-------	----	---------	------	------

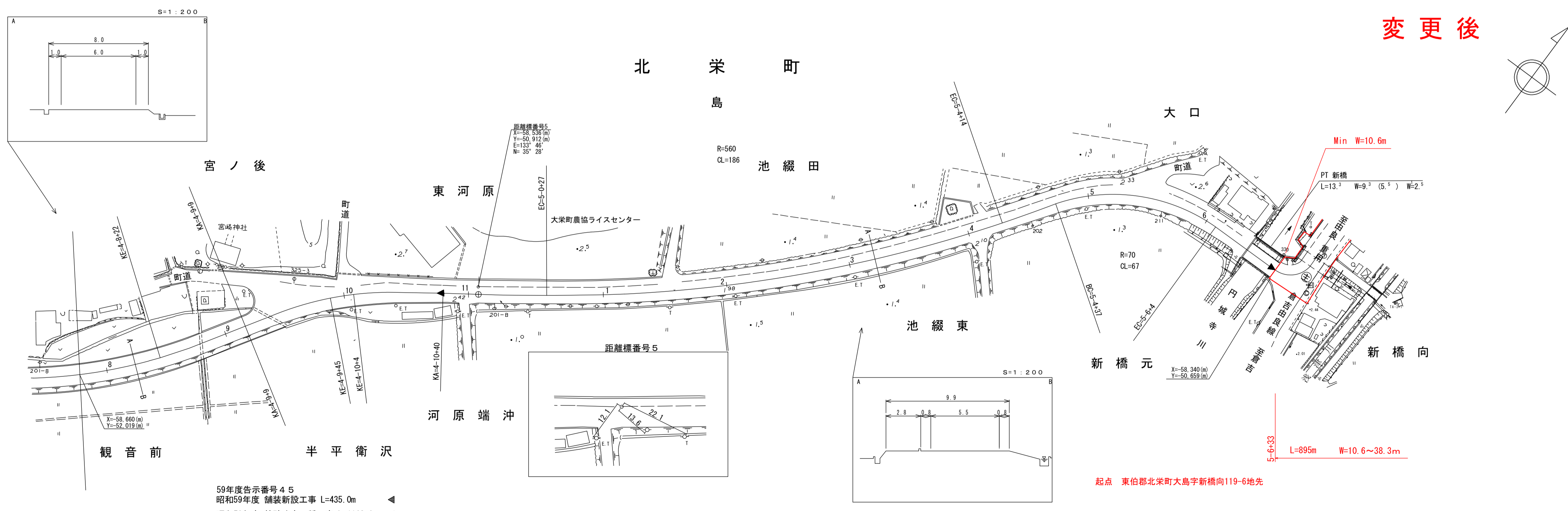

変更後

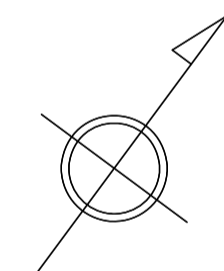

車道幅員	W=6.0							W=5.5		5-6	5-6	+33	+33
路面種類	A							B		5-6	5-6	+33	+33
縦断勾配													
距離													

59年度告示番号 4 5
 昭和59年度 舗装新設工事 L=435.0m
 昭和58年度 特殊改良 1種工事 L=1162.0m

株式会社 ミニツ 日本海測量株式会社

この図面は、建設省国土地理院長の承認を得て、同院所管の測量員及び測量成果を使用し作成したものである。(測量番号) 昭58 中公測 44号

道路台帳付図

鳥取県

調整年月	平成30年3月	図面縮尺	1:1,000	路線コード	21-023	道路種別	主要地方道	路線名	倉吉由良線 亀谷北条線	区間	13-2~14-4	図面番号	18-10
------	---------	------	---------	-------	--------	------	-------	-----	----------------	----	-----------	------	-------

変更前

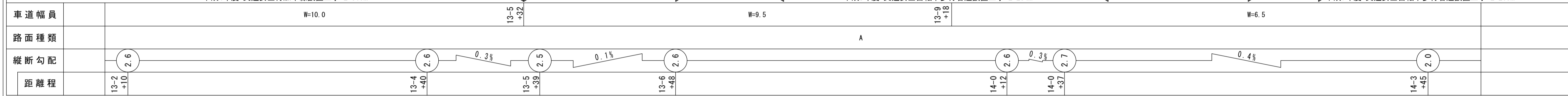
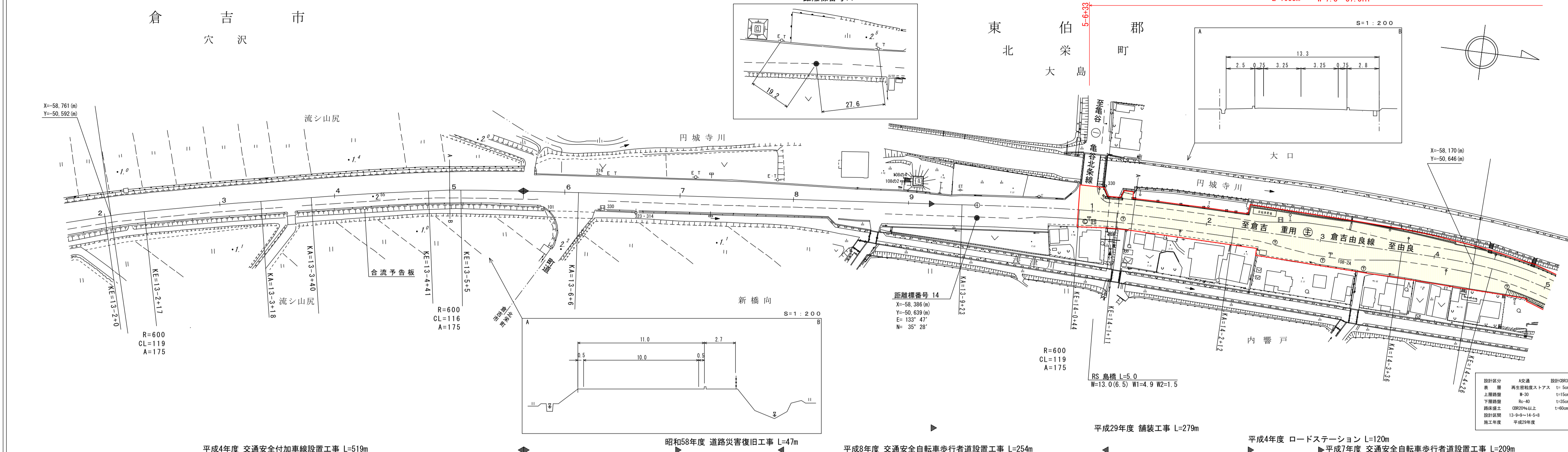

「この図面は、建設省国土院の承認を得て、建設省の測量表及び測量成果を
使用して図説したものである。」 (This drawing is based on the approval of the Ministry of Land, Infrastructure, and Transport, using the survey data and results of the Ministry of Land, Infrastructure, and Transport.)

日本海測量株式会社

道路台帳付図

鳥取県

調整年月	令和2年1月	図面縮尺	1:1,000	路線コード	21-023	道路種別	主要地方道	路線名	倉吉由良線 亀谷北条線	区間	13-2~14-4	図面番号	18-10
------	--------	------	---------	-------	--------	------	-------	-----	----------------	----	-----------	------	-------

変更後

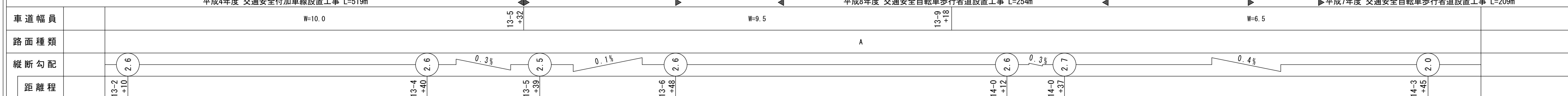
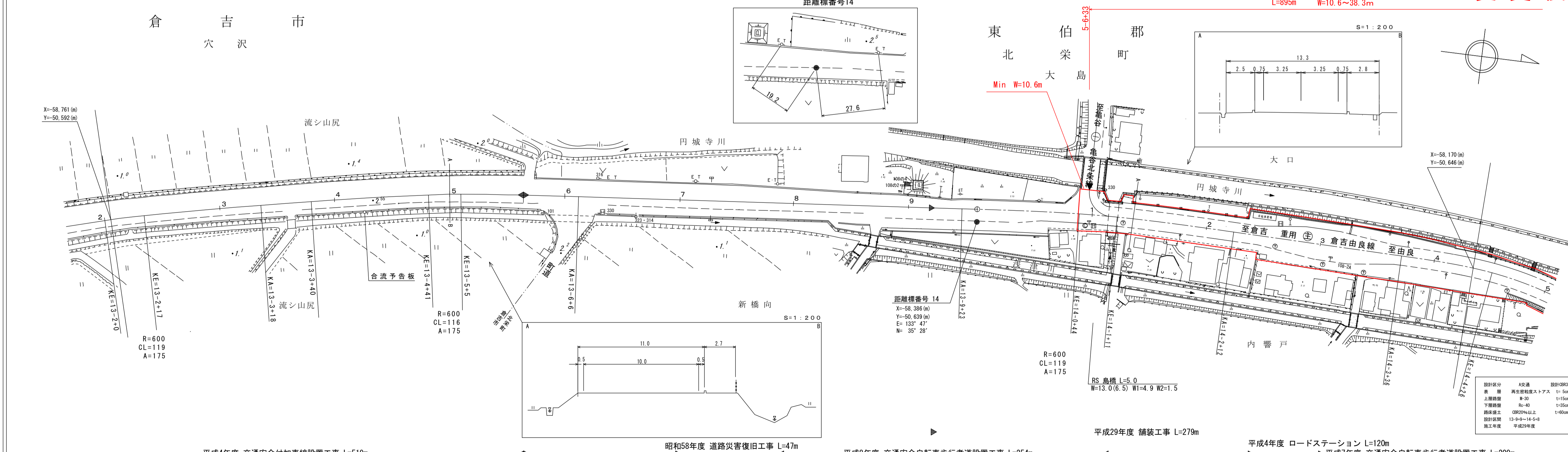

「この図面は、建設省国土院の承認を得て、建設省の測量表及び測量成果を
使用して図説したものである。」 (This drawing is based on the approval of the Ministry of Land, Infrastructure, and Transport, using the survey data and results of the Ministry of Land, Infrastructure, and Transport.)

日本海測量株式会社

道路台帳付図

鳥取県

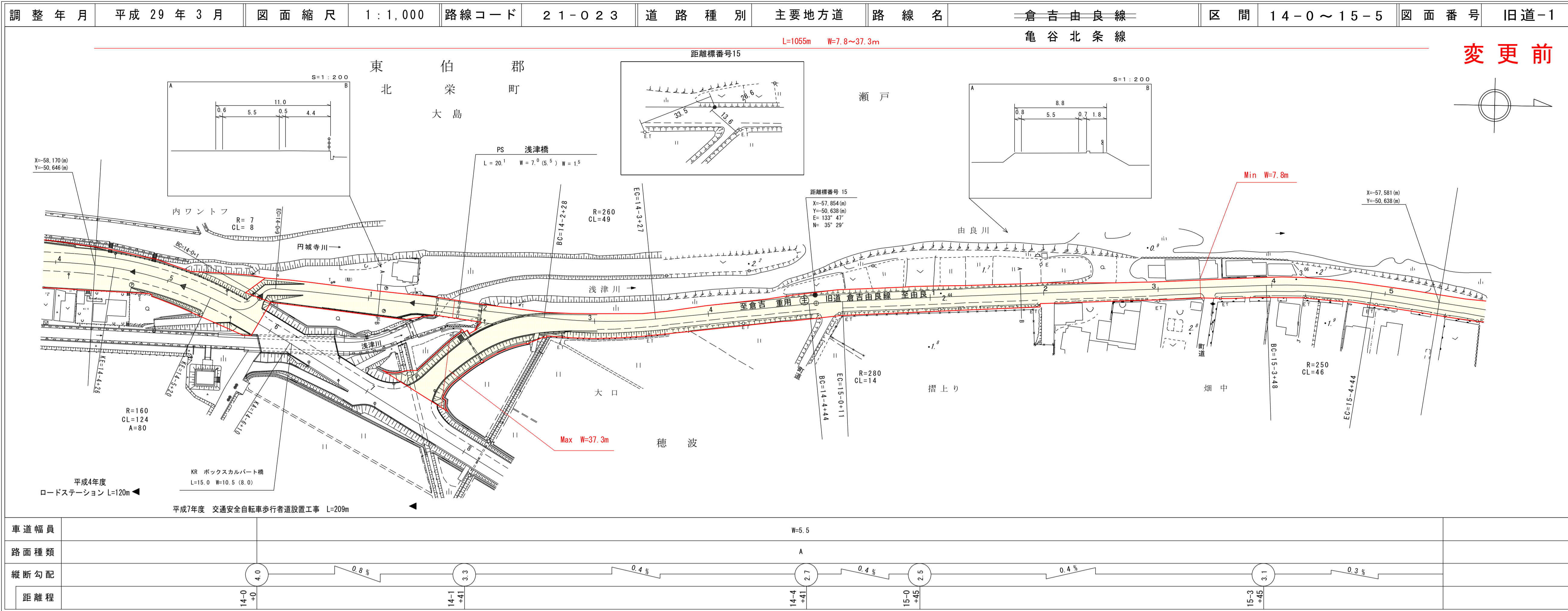

サイトウコンサルタント株式会社
株式会社ミット

道路台帳付図

鳥取県

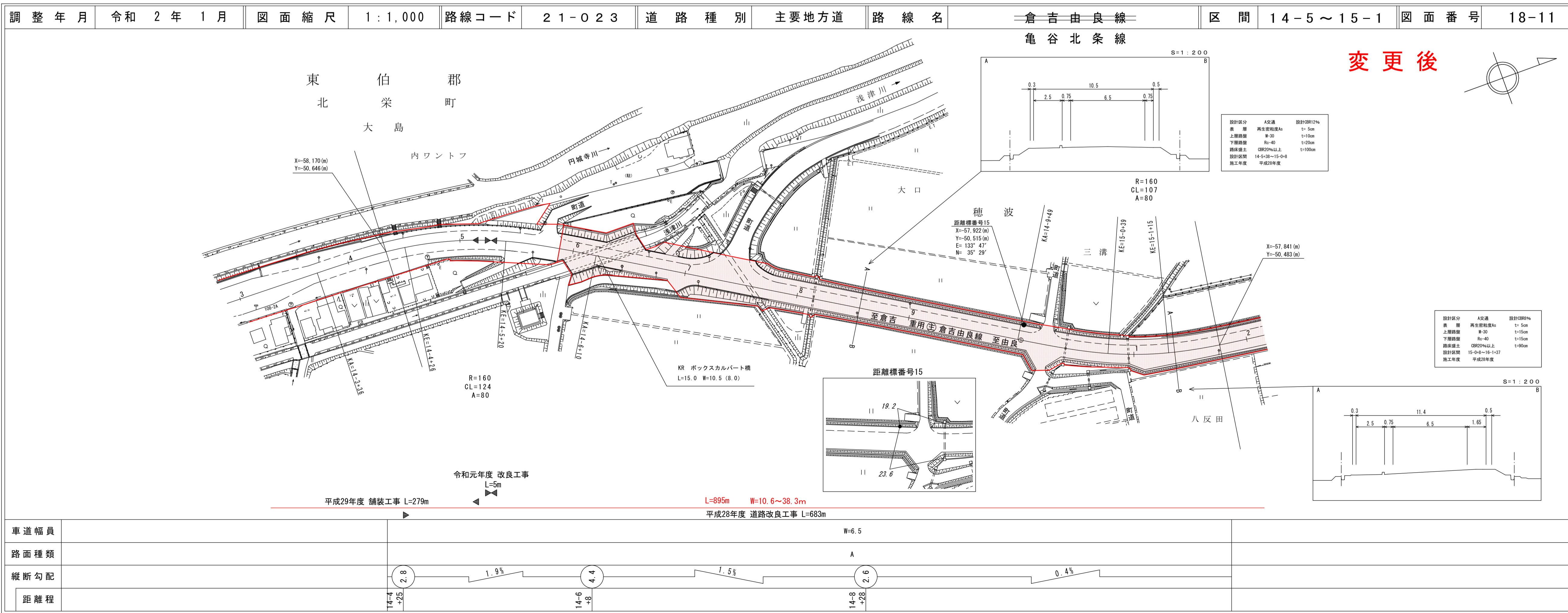

株式会社ミット

道路台帳付図

鳥取県

調整年月	平成 29 年 3 月	図面縮尺	1 : 1,000	路線コード	22-250	道路種別	一般県道	路線名	亀谷北条線	区間	5-7~6-9	図面番号	11-6
------	-------------	------	-----------	-------	--------	------	------	-----	-------	----	---------	------	------

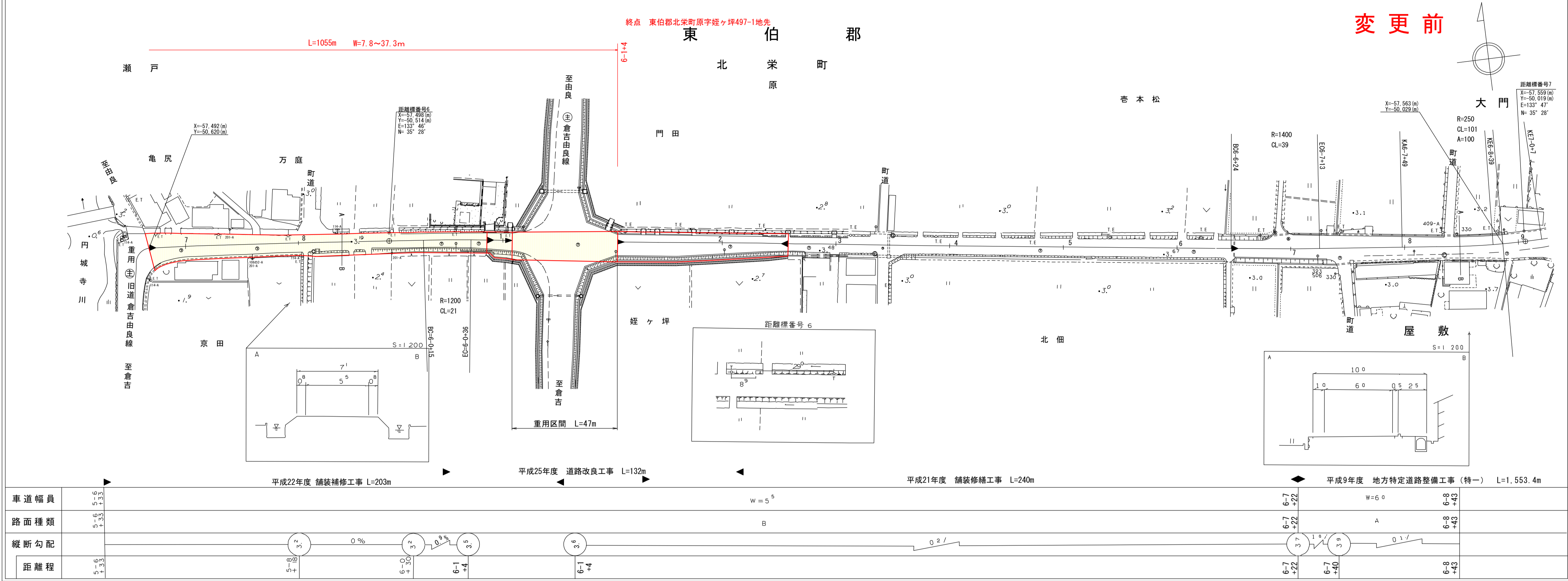

車道幅員	5-6 5-6 5-6	路面種類	5-6 5-6 5-6	縦断勾配	3.0 0.0 0.9 3.0 0.2	距離程	5-6 5-6 5-6
平成22年度 舗装補修工事 L=203m 平成25年度 道路改良工事 L=132m 平成21年度 舗装修繕工事 L=240m 平成9年度 地方特定道路整備工事(特一) L=1,553.4m							

株式会社ミナゴ技術コンサルタント株式会社
 株式会社ミナゴ

道路台帳付図

鳥取県

調整年月	令和 2 年 1 月	図面縮尺	1 : 1,000	路線コード	22-250	道路種別	一般県道	路線名	亀谷北条線	区間	5-7~6-9	図面番号	11-6
------	------------	------	-----------	-------	--------	------	------	-----	-------	----	---------	------	------

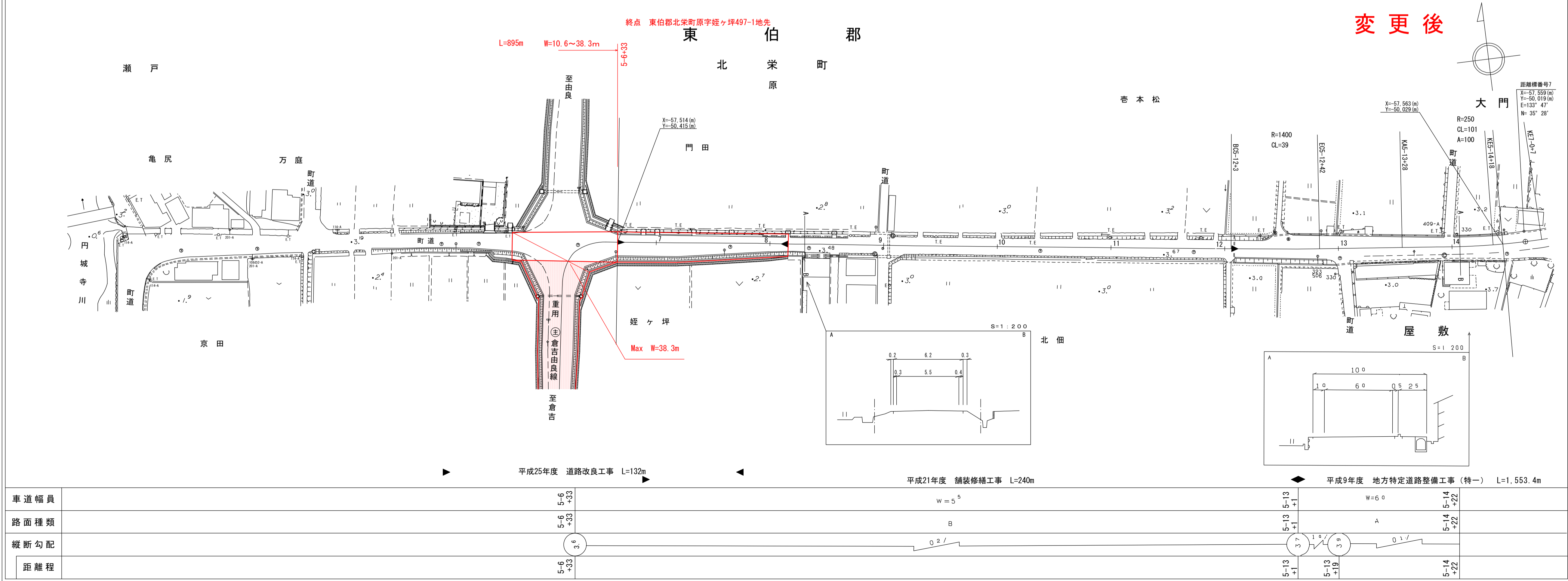

車道幅員	5-6 5-6 5-6	路面種類	5-6 5-6 5-6	縦断勾配	3.0 0.2	距離程	5-6 5-6 5-6
平成25年度 道路改良工事 L=132m 平成21年度 舗装修繕工事 L=240m 平成9年度 地方特定道路整備工事(特一) L=1,553.4m							

株式会社ミナゴ技術コンサルタント株式会社
 株式会社ミナゴ

この図面は、建設省国土院院長の承認を得て、同院所管の測量表及び測量成果を（測量番号）第50-449号、中分第 449号 使用して作成したものである。

道 路 台 帳 平 面 図

鳥 取 県

調整年月	平成 13 年 3 月	図面縮尺	1 : 1,000	路線コード	2 2 - 2 5 0	道路種別	一般県道	路線名	亀谷北条線	区間	7-0~8-0	図面番号	11-7
------	-------------	------	-----------	-------	-------------	------	------	-----	-------	----	---------	------	------

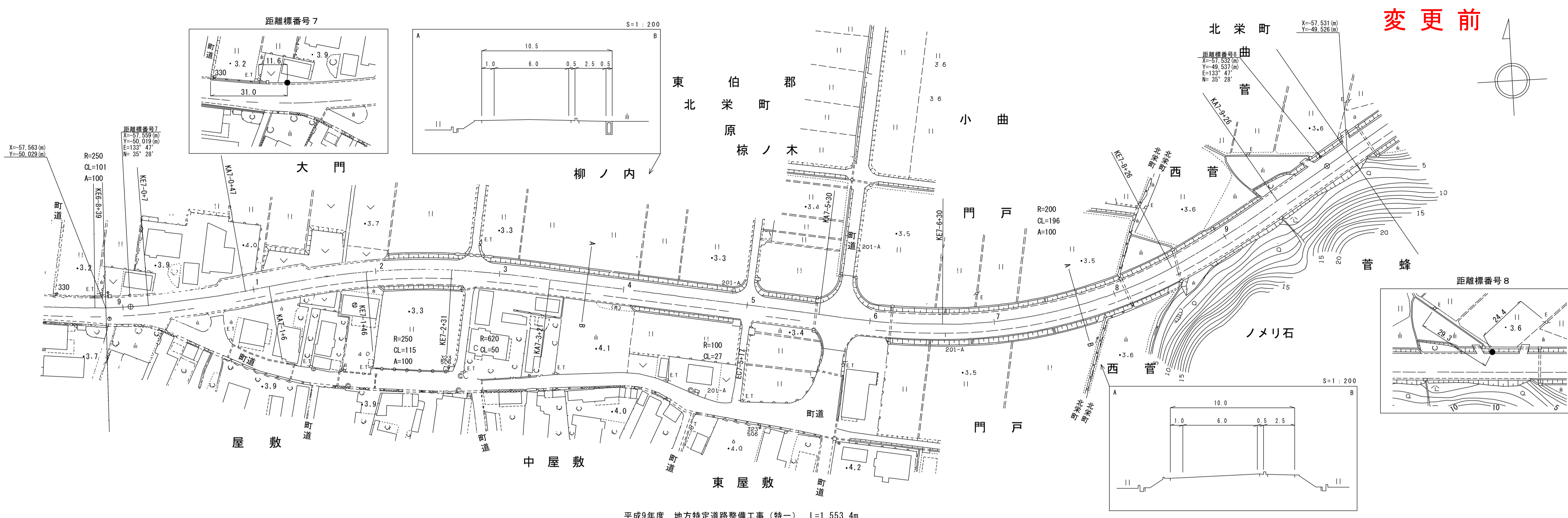

変更前

距離標番号 7

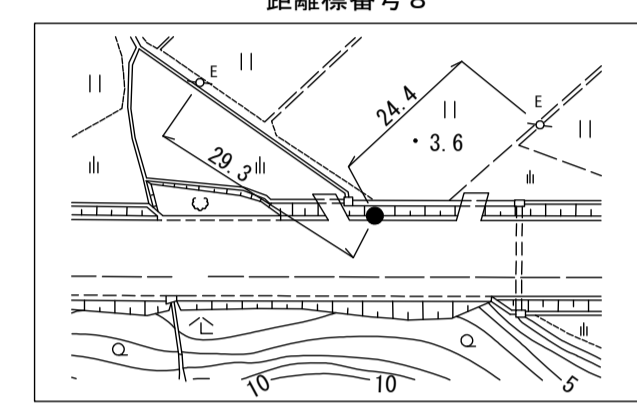

距離標番号 8

平成9年度 地方特定道路整備工事(特一) L=1,553.4m

車道幅員	6.8	E-8	+4.3									8.0	+1.0
路面種類	6.8	E-8	+4.3									8.0	+1.0
縦断勾配													
距離程	6.8	E-8	+4.3									8.0	+1.0

椿コンサルタント株式会社

道 路 台 帳 付 図

鳥 取 県

調整年月	令和 2 年 1 月	図面縮尺	1 : 1,000	路線コード	2 2 - 2 5 0	道路種別	一般県道	路線名	亀谷北条線	区間	7-0~8-0	図面番号	11-7
------	------------	------	-----------	-------	-------------	------	------	-----	-------	----	---------	------	------

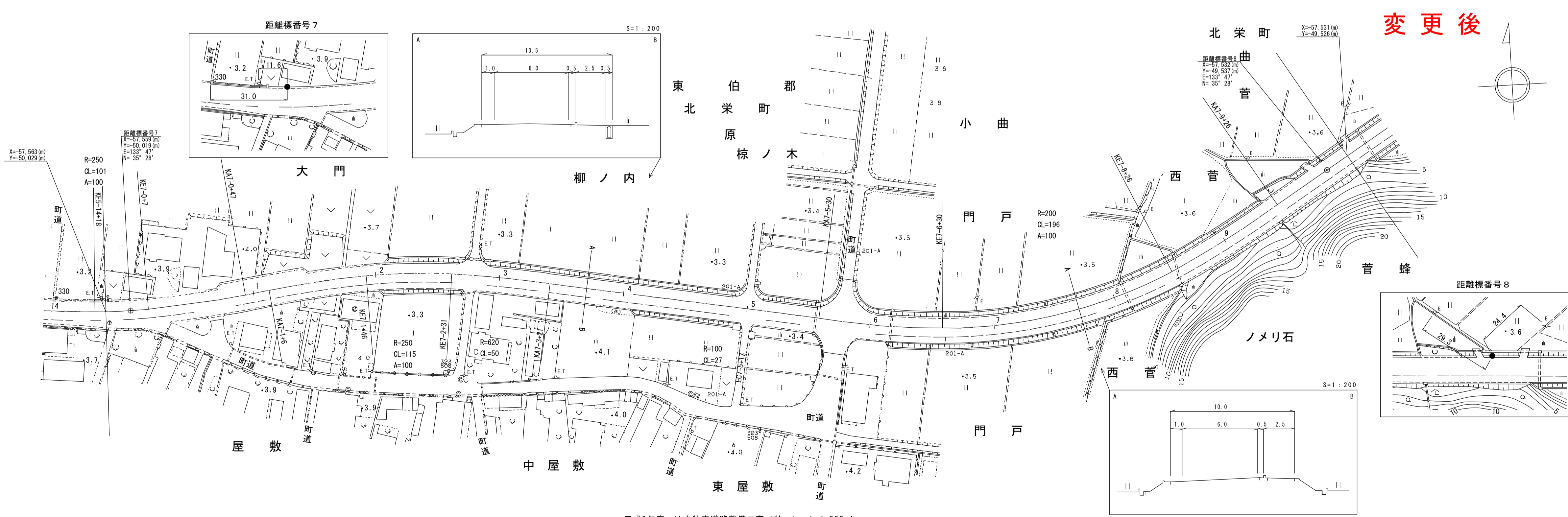

変更後

平成9年度 地方特定道路整備工事(特一) L=1,553.4m

車道幅員	5.14	E-14	+2.2									8.0	+1.0
路面種類	5.14	E-14	+2.2									8.0	+1.0
縦断勾配													
距離程	5.14	E-14	+2.2									8.0	+1.0

椿コンサルタント株式会社

道路台帳付図

鳥取県

調整年月 令和2年1月 図面縮尺 1:1,000 路線コード 21-023 道路種別 主要地方道 路線名 倉吉由良線 区間 14-0~15-5 図面番号 旧道-1

変更後

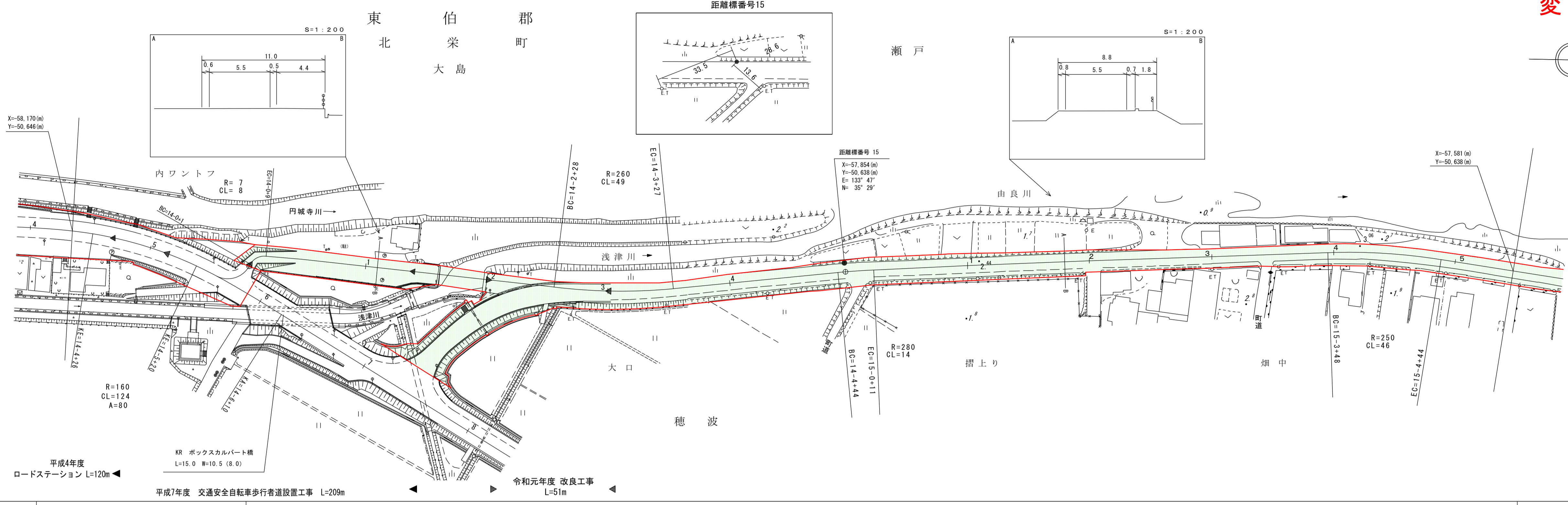

サイトウコンサルタント株式会社
株式会社ミット

車道幅員	W=5.5
路面種類	A
縦断勾配	4.0% → 0.8% → 3.3% → 0.4% → 2.7% → 0.4% → 2.5% → 0.4% → 3.1% → 0.3%
距離程	14-0 +4.0, 14-1 +4.1, 15-0 +4.5, 15-3 +4.5

この図面は、建設省国土院院長の承認を得て、同院所管の測量員及び測量成果を使用し作成したものである。(承認番号) 昭55、中公第 44号

道路台帳付図

鳥取県

調整年月 令和2年1月 図面縮尺 1:1,000 路線コード 21-023 道路種別 主要地方道 路線名 倉吉由良線 区間 15-6~16-8 図面番号 旧道-2

変更後

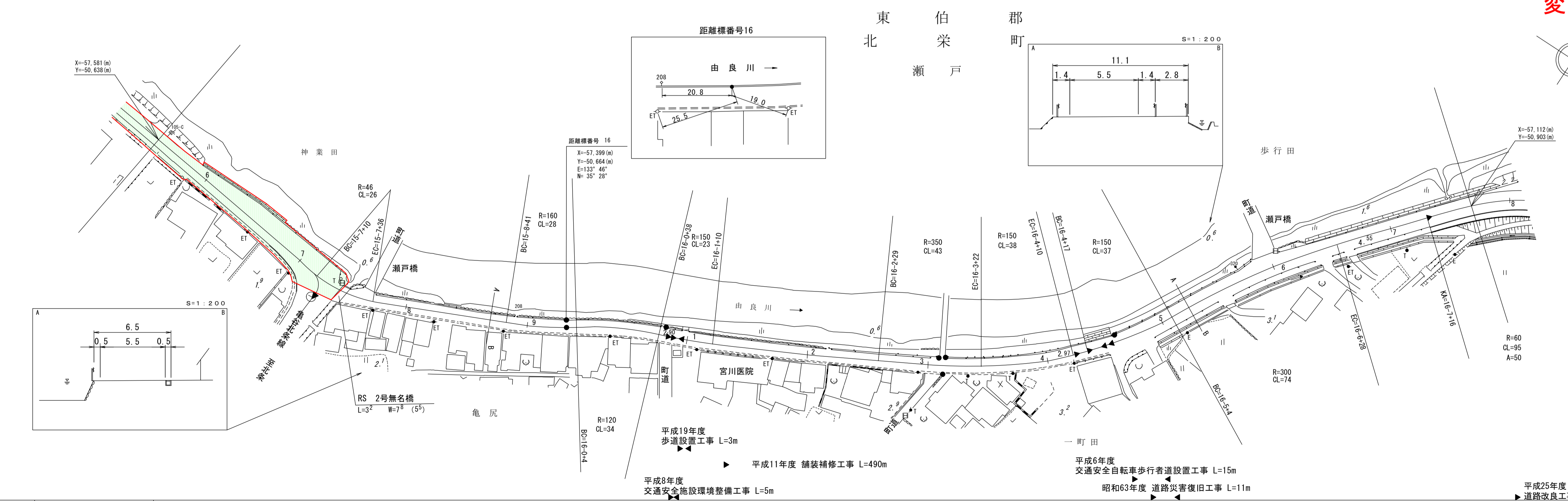

サイトウコンサルタント株式会社
中央技研株式会社
株式会社ミット

車道幅員	W=5.5
路面種類	A
縦断勾配	2.8% → 0% → 2.8% → 0.6% → 3.1% → 1.0% → 2.6% → 0.4% → 3.9% → 1.4% → 5.1%
距離程	15-6 +4.5, 15-7 +4.5, 15-8 +4.5, 16-1 +4.5, 16-2 +4.5, 16-3 +4.5, 16-4 +4.5, 16-5 +4.5, 16-6 +4.5, 16-7 +4.5, 16-8 +4.5

この図面は、建設省国土院院長の承認を得て、同院所管の測量員及び測量成果を使用し作成したものである。(承認番号) 昭55、中公第 44号

