



政府統計



---

令和元年12月分

# 賃金、労働時間及び雇用の動き

毎月勤労統計調査地方調査月報

---

T O T T O R I

---

鳥取県令和新时代創造本部統計課

( 令和2年2月28日公表 )

# 毎月勤労統計調査地方調査の説明

## 平成31年1月分からの変更点

- 厚生労働省が標本の部分入替え(平成30年1月分及び平成31年1月分実施)や基準とする母集団労働者数の更新(平成30年1月分実施)等を行ったことにより、賃金と労働時間の前年同月比には、一定の断層が含まれるため、時系列比較を行う際には留意が必要です。鳥取県では、平成31年1月調査で対象事業所(事業所規模5人以上)のうち約4割の入替を行いました。

### 1 調査の目的

この調査は、統計法に基づく基幹統計であって、給与、出勤日数、労働時間及び雇用について、鳥取県における毎月の変動を明らかにすることを目的としている。

### 2 調査の対象

この調査は、日本標準産業分類に定める「鉱業、採石業、砂利採取業」、「建設業」、「製造業」、「電気・ガス・熱供給・水道業」、「情報通信業」、「運輸業、郵便業」、「卸売業、小売業」、「金融業、保険業」、「不動産業、物品賃貸業」、「学術研究、専門・技術サービス業」、「宿泊業、飲食サービス業」、「生活関連サービス業、娯楽業(その他の生活関連サービス業のうち家事サービス業を除く)」、「教育、学習支援業」、「医療、福祉」、「複合サービス事業」、「サービス業(他に分類されないもの)」、「外国公務を除く)において、常時5人以上の常用労働者を雇用する事業所の中から抽出された461事業所(うち、30人以上は221事業所)について行っている。

※今回の調査対象事業所数は461事業所、回収事業所数は411事業所、回収率は89.2%であった。

### 3 調査事項の定義

#### (1) 現金給与額

所得税、社会保険料、組合費、貯金等を差し引く前の総額のことである。

「現金給与総額」とは、「きまって支給する給与(定期給与)」と「特別に支払われた給与(特別給与)」の合計額である。

「きまって支給する給与(定期給与)」とは、労働契約、労働協約、あるいは事業所の給与規則等によってあらかじめ定められている支給条件、算定方法によって支給された給与のことで、「超過労働給与」を含む。

「所定外給与(超過労働給与)」とは、所定の労働時間を超える労働、休日労働、深夜労働に対して支給される給与のことである。

「所定内給与」とは、「きまって支給する給与」から「超過労働給与」を除いたものである。

「特別に支払われた給与(特別給与)」とは、あらかじめ定められた契約や規則等によらないで一時的又は突発的理由に基づいて労働者に現実に支払われた給与、新しい協約により過去にさかのぼって算定された給与の追給額、3か月を超える期間ごとに算定される住宅手当や通勤手当等、並びに賞与のことである。

#### (2) 出勤日数

労働者が実際に出勤した日数のことである。事業所に出勤しない日は有給でも出勤日にならないが1日のうち1時間でも就業すれば出勤日となる。

#### (3) 実労働時間

労働者が実際に労働した時間数のことであって、休憩時間は除かれる。ただし運輸関係労働者等の手待ち時間は含める。なお、本来の職務外として行われる当宿直の時間数は含めない。

「総実労働時間数」とは、「所定内労働時間数」と「所定外労働時間数」の合計である。

「所定内労働時間数」とは、事業所の就業規則で定められた正規の始業時刻と終業時刻の間の休憩時間を除いた実労働時間数のことである。

「所定外労働時間数」とは、早出、残業、臨時の呼出、休日出勤などの実労働時間数のことである。

#### (4) 常用労働者

期間を定めずに又は1か月を超える期間をきめて雇われている者のことである。

1日の労働時間の長短は問わず、いわゆるパートタイマー等も含む。

「パートタイム労働者」とは、常用労働者のうち、1日の労働時間又は1週の労働日数が短い者のことである。

「パートタイム労働者比率」は、常用労働者に占めるパートタイム労働者の割合のことである。

#### (5) 入職率・離職率

採用(解雇、退職)、出向及び同一企業内の他の事業所からの(への)転勤によって当事業所に入った(を離れた)常用労働者を、前月末常用労働者数で除した値である。

### 4 調査結果の算定

この結果は、調査事業所からの報告をもとにして事業所規模5人以上の県内すべての事業所に対応するよう推計したものである。事業所規模5人以上の集計には、事業所規模30人以上の事業所も含まれている。

### 5 利用上の注意

(1) 前年比などの増減率は、調査事業所の抽出替えに伴うギャップ修正をした指数により算出しており、実数で算出した場合と必ずしも一致しない。

(2) 鉱業、採石業、砂利採取業及び不動産業、物品賃貸業は調査対象事業所が少ないため非公表とするが、調査産業計には含まれる。

- (3) 電気・ガス・熱供給・水道業は「電気・ガス業等」、学術研究、専門・技術サービス業は「学術研究等」、宿泊業、飲食サービス業は「宿泊業・飲食業等」、生活関連サービス業、娯楽業は「生活関連サービス等」、サービス業（他に分類されないものは「その他のサービス業」と表示する。
- (4) 表5-1～3の「○その他」の一括集計に含まれる産業は次のとおりである。  
「Eその他」の一括集計に含まれる産業は、「家具・装備品」「化学、石油・石炭」「ゴム製品」「窯業・土石製品」「非鉄金属製造業」「はん用機械器具」「生産用機械器具」「業務用機械器具」「その他の製造業」である。  
「Mその他」の一括集計に含まれる産業は、「飲食店」「持ち帰り・配達飲食サービス業」である。  
「Pその他」の一括集計に含まれる産業は、「保健衛生」「社会保険・社会福祉・介護事業」である。  
「Rその他」の一括集計に含まれる産業は、「廃棄物処理業」「自動車整備業」「機械等修理業」「職業紹介・労働者派遣業」「政治・経済・文化団体」「宗教」「その他のサービス業」である。
- (5) 実質賃金指数については、次の算式によって作成している。

$$\text{各月の実質賃金指数} = \frac{\text{各月の名目賃金指数}}{\text{各月の消費者物価指数（持家の帰属家賃を除く総合）}} \times 100$$

## 6 毎月勤労統計調査地方調査の表章産業の変更について

- (1) 毎月勤労統計調査地方調査においては、平成22年1月分から、平成19年11月改訂の日本標準産業分類（以下「新産業分類」という。）に基づく集計結果を公表している。  
「調査産業計」、「建設業」、「製造業」、「電気・ガス・熱供給・水道業」、「情報通信業」、「運輸業、郵便業」、「卸売業、小売業」、「金融業、保険業」、「教育、学習支援業」、「医療、福祉」、「複合サービス事業」については、日本標準産業分類（平成14年3月改訂）（以下「旧産業分類」という。）に基づいて公表している平成21年以前の集計結果と接続させているが、「学術研究、専門・技術サービス業」、「宿泊業、飲食サービス業」、「生活関連サービス業、娯楽業」、「サービス業（他に分類されないもの）」については平成21年以前の旧産業分類に基づく集計結果と接続していない。
- (2) 平成29年1月公表時から平成25年10月に改定された日本標準産業分類に基づくものとしている。ただし、表章産業の名称に変更はなく、平成28年以前の結果と単純に接続させる扱いとしている。  
（注）表章産業の範囲は、「0819 幼保連携型認定こども園」の新設に伴い、「0 教育、学習支援業」、「P 医療、福祉」、「P85 社会保障・社会福祉・介護事業」の範囲に違いが生じるが、影響は大きくないものと考えられる。

## 7 基準年の変更に伴う指数の改訂について

平成29年1月分公表時から、各指数の基準年を平成22年（2010年）から平成27年（2015年）に更新した。平成28年12月分までの指数については、平成29年1月分以降と比較できるように、平成27年平均が100となるものに遡及改訂した。なお、平成28年12月分までの増減率については遡及改訂していない。改訂後の指数で計算したものと一致しないことがある。  
基準年の変更に伴う指数の改訂とは、指数の基準年を西暦年の末尾が0又は5の付く年に変更する改訂のことをいい、5年ごとに行うものである（指数の基準年に関する統計基準（平成22年3月31日総務省告示第112号）に基づく）。

## 8 指数のギャップ修正について

調査事業所のうち30人以上の抽出方法は、従来の2～3年に一度行う総入替え方式から、毎年1月分調査時に行う部分入替え方式に平成30年から変更した。賃金、労働時間指数とその増減率は、総入替え方式のときに行っていた過去に遡った改訂はしない。常用雇用指数とその増減率は、労働者数推計のベンチマークを平成30年1月分で更新したことに伴い、平成30年1月分公表時に過去に遡って改訂した。

## 9 「全国調査結果」の数値の取扱いについて

厚生労働省が毎月公表する全国調査結果の公表値において、令和元年6月分速報から、「500人以上規模の事業所」について全数調査による値に変更されたことに伴い、本県の令和元年6月分月報に掲載する全国調査結果も変更しております。  
なお平成30年11月分確報から、従来公表されてきた値が、平成24年以降において東京都の「500人以上規模の事業所」について復元して再集計された値（再集計値）に変更されており、本県の平成30年11月分月報に掲載する全国調査結果も再集計値に変更していますので、平成30年10月分以前の公表値とは接続しないことにご注意ください。

# 目 次

調査結果の概要 (令和元年 1 2 月分)		1
統 計 表		
表 1 - 1	現金給与総額	3
表 1 - 2	〃 産業、就業形態別	3
表 2 - 1	労働時間	4
表 2 - 2	〃 産業、就業形態別	4
表 3 - 1	労働者数	5
表 3 - 2	〃 産業、就業形態別	5
表 4	事業所規模別の賃金、労働時間及び労働者数 (調査産業計)	6
時系列表 1	パートタイム労働者比率及びパートタイム労働者の 時間当たり給与	6
表 5 - 1 ~ 3	産業別現金給与額、労働時間及び労働者数	7
指 数 表		
第 1 - 1 表	名目賃金指数 (現金給与総額 事業所規模 5 人以上)	10
	〃 ( 〃 30 人以上)	11
第 1 - 2 表	〃 (きまって支給する給与 事業所規模 5 人以上)	12
	〃 ( 〃 30 人以上)	13
第 1 - 3 表	〃 (所定内給与 事業所規模 5 人以上)	14
	〃 ( 〃 30 人以上)	15
第 2 - 1 表	実質賃金指数 (現金給与総額 事業所規模 5 人以上)	16
	〃 ( 〃 30 人以上)	17
第 2 - 2 表	〃 (きまって支給する給与 事業所規模 5 人以上)	18
	〃 ( 〃 30 人以上)	19
第 3 - 1 表	労働時間指数 (総実労働時間 事業所規模 5 人以上)	20
	〃 ( 〃 30 人以上)	21
第 3 - 2 表	〃 (所定内労働時間 事業所規模 5 人以上)	22
	〃 ( 〃 30 人以上)	23
第 3 - 3 表	〃 (所定外労働時間 事業所規模 5 人以上)	24
	〃 ( 〃 30 人以上)	25
第 4 表	常用雇用指数 (事業所規模 5 人以上)	26
	( 〃 30 人以上)	27
全 国 結 果		
令和元年 1 2 月分結果		28

# 調査結果の概要（令和元年12月分）

## 1 賃金 — 現金給与総額は466,640円（規模5人以上・調査産業計） —

12月の現金給与総額は、規模5人以上で466,640円となった。その名目賃金指数は165.2で前年に比べ3.1%減（うち規模30人以上では544,225円、その名目賃金指数は175.2で前年に比べ4.1%減）となった。

またその実質賃金指数は159.9で前年に比べ3.6%減（うち規模30人以上では169.6で前年に比べ4.5%減）となった。

現金給与総額のうち、きまって支給する給与は228,861円となった。その名目賃金指数は96.8で前年に比べ0.2%増（うち規模30人以上では246,942円、その名目賃金指数は96.1で前年に比べ2.0%減）となった。

また、所定内給与は214,656円、その名目賃金指数は96.4で前年に比べ0.2%減（うち規模30人以上では228,094円、その名目賃金指数は95.0で前年に比べ2.7%減）となった。

特別に支払われた給与は237,779円（うち規模30人以上では297,283円）となった。

規模5人以上の現金給与総額を就業形態別にみると、一般労働者は598,866円（うち規模30人以上では670,547円）となり、パートタイム労働者は110,368円（うち規模30人以上では122,894円）となった。

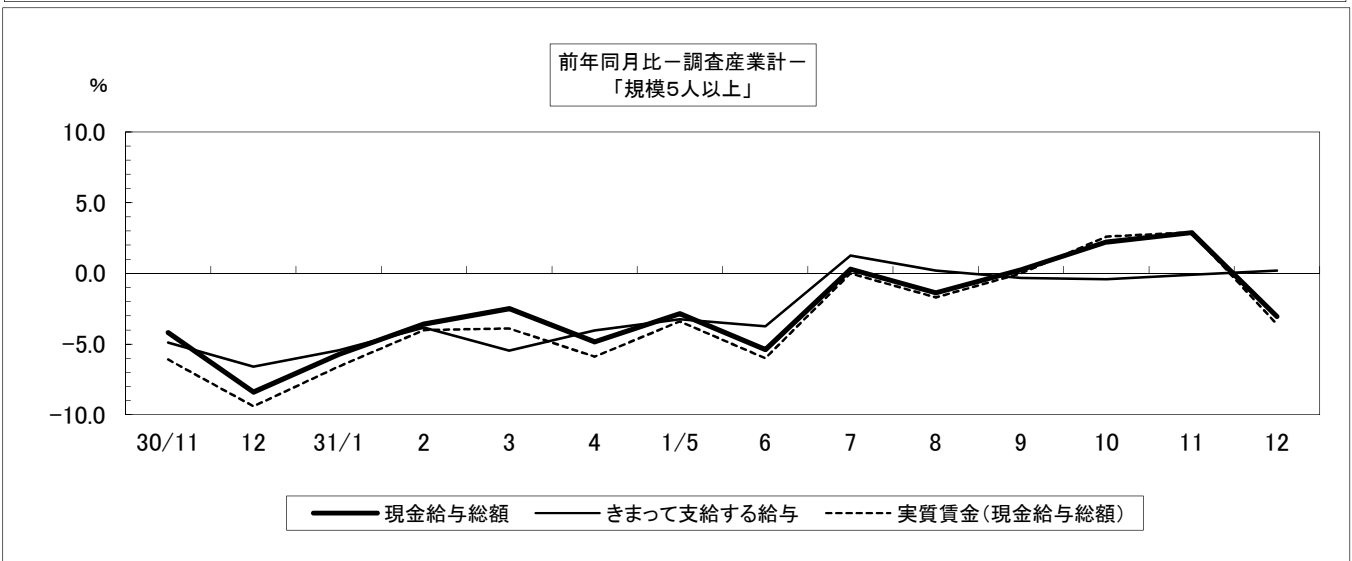
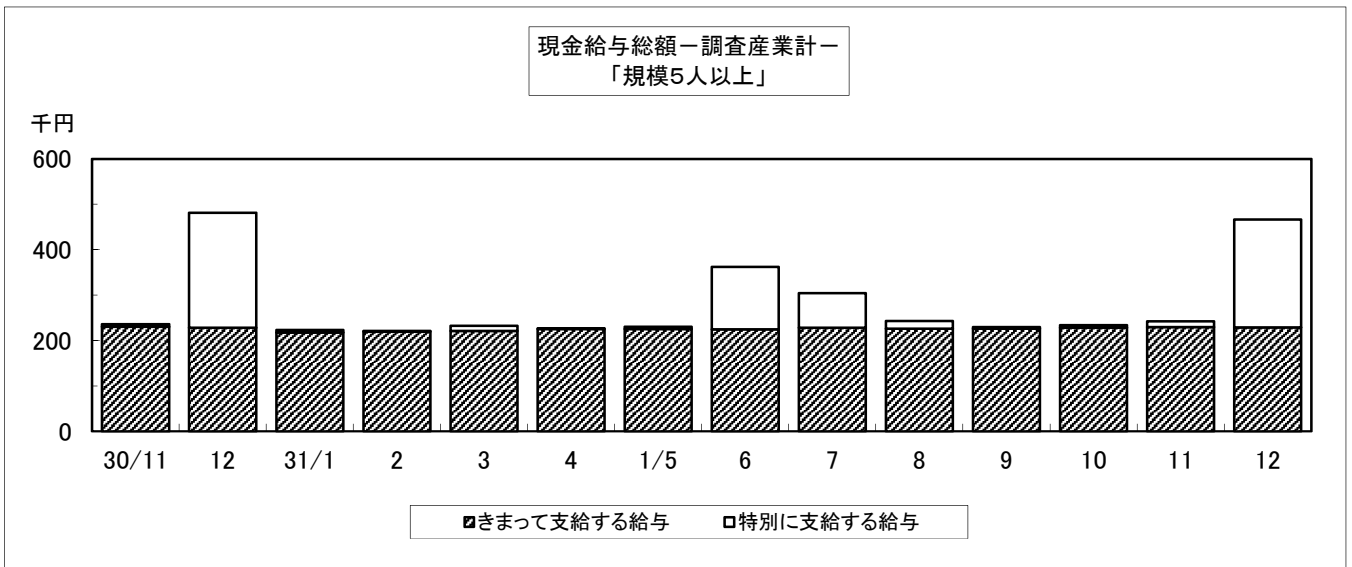

## 2 労働時間 — 総実労働時間は147.3時間（規模5人以上・調査産業計） —

12月の総実労働時間は、規模5人以上で147.3時間となった。その労働時間指数は96.5で前年に比べ1.0%減（うち規模30人以上では152.4時間、その労働時間指数は99.3で前年に比べ1.5%減）となった。

総実労働時間のうち、所定内労働時間は138.0時間となった。その労働時間指数は95.9で前年に比べ0.8%減（うち規模30人以上では140.9時間、労働時間指数は97.8で前年に比べ1.2%減）となった。

また、所定外労働時間は9.3時間、その労働時間指数は105.7で前年に比べ4.1%減（うち規模30人以上では11.5時間、その労働時間指数は122.3で前年に比べ4.2%減）となった。

規模5人以上の総実労働時間を就業形態別にみると、一般労働者は166.1時間（うち規模30人以上では167.8時間）となり、パートタイム労働者は96.7時間（うち規模30人以上では101.0時間）となった。

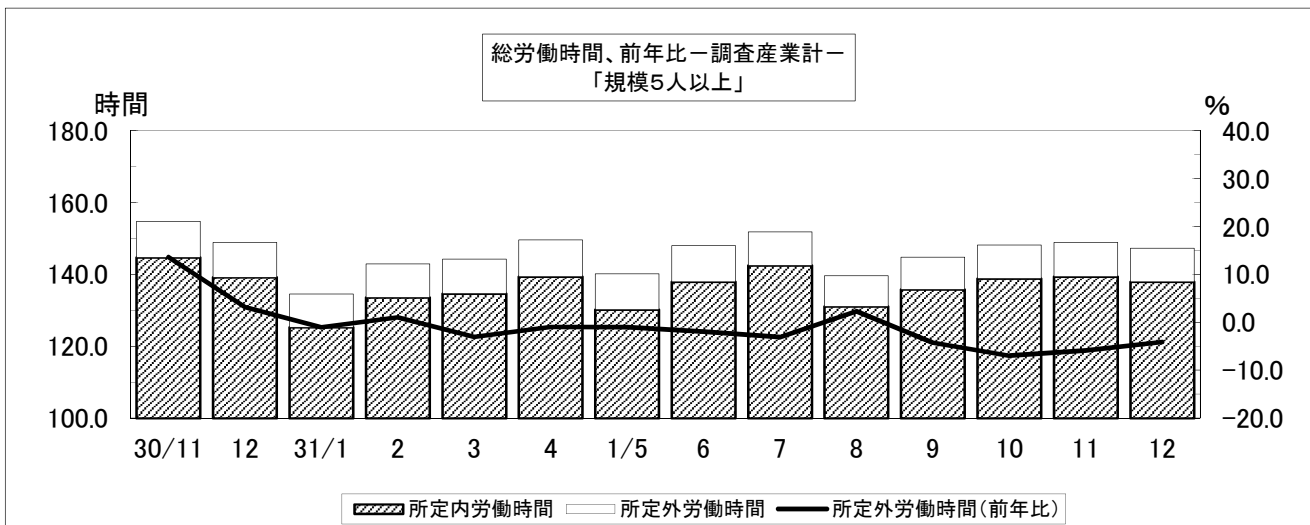

## 3 常用雇用 — 常用雇用者数は179,293人（規模5人以上・調査産業計） —

12月末の常用労働者数は規模5人以上で179,293人となった。その常用雇用指数は100.1で前年に比べ0.5%増（うち規模30人以上では94,656人、常用雇用指数は100.6で前年に比べ4.1%増）となった。

また、規模5人以上の常用労働者のパートタイム労働者比率は27.2%で前年に比べ0.3ポイント増（うち規模30人以上では23.2%で前年に比べ0.9ポイント増）となった。



表1-1 現金給与額 (令和元年12月分)

(事業所規模5人以上)

区 分	現金給与総額		きまって支給する給与		Aのうち所定内給与		特別に支払われた給与	
	A+B	前年 同月比	A	前年 同月比	前年 同月比	前年 同月比	B	前年 同月差
	円	%	円	%	円	%	円	円
調査産業計	466,640	-3.1	228,861	0.2	214,656	-0.2	237,779	-15,098
建設業	384,601	-15.3	239,835	-5.6	233,958	-5.7	144,766	-55,043
製造業	459,325	-5.6	231,998	-0.3	214,299	1.7	227,327	-26,314
電気・ガス業等	1,076,428	7.1	378,288	4.7	348,276	4.1	698,140	53,805
情報通信業	625,576	-11.8	287,536	-2.0	270,209	1.5	338,040	-78,063
運輸業,郵便業	522,776	19.0	261,896	0.5	220,374	-4.6	260,880	82,248
卸売業,小売業	330,544	-14.0	194,616	-1.8	186,224	-2.0	135,928	-50,248
金融業,保険業	593,629	-15.3	291,051	-1.6	282,032	-1.3	302,578	-102,607
学術研究等	750,866	5.3	307,221	8.2	289,021	11.5	443,645	14,522
宿泊業・飲食業等	146,460	-7.8	115,077	0.4	108,285	1.6	31,383	-12,942
生活関連サービス等	226,533	-14.4	176,611	-3.9	161,079	-11.0	49,922	-30,909
教育,学習支援業	860,442	-1.9	309,142	0.0	305,383	-0.1	551,300	-16,557
医療,福祉	565,747	6.9	246,603	4.3	230,258	3.2	319,144	26,064
複合サービス事業	513,238	-22.4	241,685	-13.6	231,371	-13.3	271,553	-109,393
その他のサービス業	306,998	-23.9	186,226	-7.3	174,065	-7.2	120,772	-82,150
<b>(うち事業所規模30人以上)</b>								
調査産業計	544,225	-4.1	246,942	-2.0	228,094	-2.7	297,283	-17,783
建設業	572,275	6.0	284,891	1.1	271,168	2.2	287,384	29,135
製造業	521,743	-4.0	247,228	1.2	227,581	4.4	274,515	-24,608
電気・ガス業等	1,025,339	-8.6	370,173	0.0	336,482	-2.9	655,166	-97,028
情報通信業	687,027	-24.2	298,057	-14.8	279,420	-11.9	388,970	-167,524
運輸業,郵便業	566,298	6.1	259,278	-9.3	223,917	-9.6	307,020	59,000
卸売業,小売業	327,340	9.5	169,806	-1.1	154,608	-3.0	157,534	30,421
金融業,保険業	465,916	-39.2	290,518	-7.3	288,266	-5.8	175,398	-277,239
学術研究等	911,651	-14.0	340,069	-1.5	308,906	-2.4	571,582	-143,499
宿泊業・飲食業等	182,741	-20.4	128,528	-11.3	117,066	-11.2	54,213	-30,330
生活関連サービス等	180,942	-21.3	144,582	0.5	132,073	-5.7	36,360	-49,855
教育,学習支援業	931,985	-5.0	333,886	-2.9	329,268	-2.9	598,099	-38,918
医療,福祉	644,842	-4.5	272,141	-3.4	248,644	-6.9	372,701	-21,087
複合サービス事業	544,596	-17.0	238,681	-17.9	226,032	-16.0	305,915	-58,970
その他のサービス業	288,269	-0.1	186,042	7.0	171,357	5.7	102,227	-12,635

表1-2 現金給与額 産業、就業形態別 (令和元年12月分)

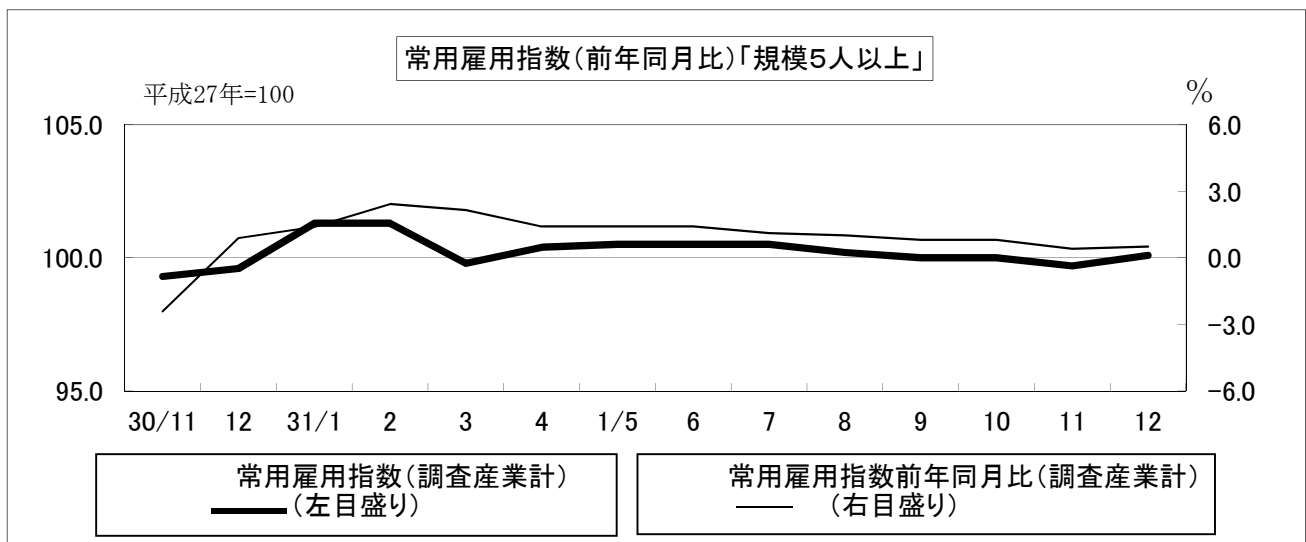
(事業所規模5人以上)

区 分	現金給与総額		きまって支給する給与		Aのうち所定内給与		特別に支払われた給与	
	A+B	前年 同月比	A	前年 同月比	前年 同月比	前年 同月比	B	前年 同月差
	円	%	円	%	円	%	円	円
一般労働者								
調査産業計	598,866	-3.2	277,368	-0.4	258,942	-0.9	321,498	-18,908
製造業	518,259	-5.1	254,590	0.3	234,308	2.6	263,669	-28,867
卸売業,小売業	468,951	-15.2	258,155	-2.0	246,096	-2.4	210,796	-79,110
医療,福祉	690,478	2.0	287,784	0.9	267,863	-0.5	402,694	11,024
パートタイム労働者								
調査産業計	110,368	4.8	98,164	7.5	95,331	8.2	12,204	-1,730
製造業	123,537	-7.1	103,275	-5.1	100,293	-4.3	20,262	-3,983
卸売業,小売業	108,480	2.1	92,672	2.1	90,163	2.5	15,808	277
医療,福祉	118,769	-3.9	99,032	-2.7	95,501	-0.1	19,737	-2,031
<b>(うち事業所規模30人以上)</b>								
一般労働者								
調査産業計	670,547	-3.4	289,550	-1.8	266,567	-2.4	380,997	-18,637
製造業	569,474	-3.9	264,011	1.4	242,476	4.8	305,463	-27,336
卸売業,小売業	580,779	7.7	255,355	-4.6	226,501	-7.7	325,424	53,696
医療,福祉	748,699	-2.4	304,281	-1.6	277,355	-5.5	444,418	-12,705
パートタイム労働者								
調査産業計	122,894	0.5	104,829	1.8	99,774	1.4	18,065	-1,193
製造業	147,149	1.0	115,514	-1.2	110,678	0.8	31,635	2,831
卸売業,小売業	123,400	20.9	100,965	8.2	96,756	8.8	22,435	13,624
医療,福祉	143,151	-21.1	116,884	-10.0	109,949	-10.6	26,267	-25,231

表2-1 労働時間 (令和元年12月分)

(事業所規模5人以上)

区 分	出 勤		総実労働時間		所定内労働時間		所定外労働時間	
	日 数	前 年 同月差	A + B	前 年 同月比	A	前 年 同月比	B	前 年 同月比
	日	日	時間	%	時間	%	時間	%
調査産業計	19.0	-0.3	147.3	-1.0	138.0	-0.8	9.3	-4.1
建設業	19.7	-2.4	150.5	-9.0	147.3	-9.2	3.2	3.3
製造業	20.2	-0.3	163.8	-3.3	152.1	-1.7	11.7	-18.7
電気・ガス業	18.1	0.5	139.0	3.8	133.4	5.0	5.6	-18.8
情報通信業	19.5	-1.0	159.6	-5.6	150.9	-2.3	8.7	-40.4
運輸業, 郵便業	20.6	-1.1	179.1	-1.8	154.9	-5.3	24.2	28.1
卸売業, 小売業	19.1	-0.8	140.9	-2.1	134.6	-2.7	6.3	12.5
金融業, 保険業	18.9	0.6	141.9	2.8	136.4	2.5	5.5	10.1
学術研究等	18.8	0.7	151.6	0.4	141.8	2.3	9.8	-21.0
宿泊業・飲食業等	17.0	0.4	114.1	1.2	107.0	2.5	7.1	-15.5
生活関連サービス等	18.6	0.6	140.4	5.7	126.4	3.4	14.0	30.8
教育, 学習支援業	17.0	1.0	140.8	7.0	122.3	10.2	18.5	-10.6
医療, 福祉	18.6	-0.4	142.6	-1.9	137.2	-1.7	5.4	-6.9
複合サービス事業	20.3	1.2	153.6	0.9	148.8	3.2	4.8	-40.0
その他のサービス業	19.3	0.3	149.0	2.5	139.6	2.3	9.4	4.5
<b>(うち事業所規模30人以上)</b>								
調査産業計	19.1	-0.4	152.4	-1.5	140.9	-1.2	11.5	-4.2
建設業	22.0	0.4	174.4	1.9	167.4	3.1	7.0	-20.4
製造業	20.1	-0.3	165.9	-3.8	153.5	-1.2	12.4	-27.1
電気・ガス業等	18.1	0.5	138.9	6.1	133.5	7.2	5.4	-14.3
情報通信業	19.8	-1.2	160.2	-9.1	151.2	-6.7	9.0	-35.7
運輸業, 郵便業	20.2	-1.1	171.6	-6.3	151.3	-6.5	20.3	-4.7
卸売業, 小売業	19.5	-0.1	140.6	2.9	129.7	1.4	10.9	25.3
金融業, 保険業	18.6	-0.1	133.1	-5.9	130.2	-5.0	2.9	-35.5
学術研究等	18.6	0.4	159.0	4.8	142.9	4.2	16.1	11.0
宿泊業・飲食業等	16.7	-2.0	110.5	-17.6	102.0	-16.7	8.5	-26.1
生活関連サービス等	17.4	0.5	118.7	-2.9	110.1	-7.3	8.6	153.1
教育, 学習支援業	17.3	0.9	147.8	9.2	126.0	9.6	21.8	7.9
医療, 福祉	18.7	-0.7	150.9	-2.6	143.5	-3.6	7.4	23.4
複合サービス事業	19.6	0.0	148.6	-5.0	140.6	-1.1	8.0	-43.2
その他のサービス業	18.9	-0.3	148.1	6.3	136.0	3.8	12.1	45.7

表2-2 労働時間 産業、就業形態別 (令和元年12月分)

(事業所規模5人以上)

区 分	出 勤		総実労働時間		所定内労働時間		所定外労働時間	
	日 数	前 年 同月差	A + B	前 年 同月比	A	前 年 同月比	B	前 年 同月比
一般労働者	日	日	時間	%	時間	%	時間	%
調査産業計	20.0	-0.4	166.1	-1.8	154.5	-1.5	11.6	-4.9
製造業	20.6	-0.1	172.2	-2.6	159.2	-1.0	13.0	-18.7
卸売業, 小売業	20.3	-0.5	166.5	-3.0	157.3	-3.7	9.2	12.2
医療, 福祉	19.5	-0.6	159.1	-2.4	152.6	-2.9	6.5	4.9
パートタイム労働者	日	日	時間	%	時間	%	時間	%
調査産業計	16.3	0.0	96.7	3.1	93.7	2.9	3.0	7.1
製造業	17.9	-1.4	116.2	-6.7	111.8	-6.4	4.4	-13.7
卸売業, 小売業	17.1	-1.3	99.9	1.5	98.2	1.1	1.7	31.0
医療, 福祉	15.4	-0.6	83.7	-13.4	82.0	-10.7	1.7	-64.6
<b>(うち事業所規模30人以上)</b>								
一般労働者	日	日	時間	%	時間	%	時間	%
調査産業計	19.8	-0.2	167.8	-0.6	154.0	-0.2	13.8	-4.8
製造業	20.3	-0.3	171.0	-3.5	158.0	-0.8	13.0	-27.8
卸売業, 小売業	20.5	-0.5	178.5	1.7	157.0	-1.1	21.5	27.2
医療, 福祉	19.4	-0.5	162.7	-0.3	154.4	-1.6	8.3	31.7
パートタイム労働者	日	日	時間	%	時間	%	時間	%
調査産業計	16.9	-0.7	101.0	-3.7	97.2	-4.5	3.8	18.8
製造業	18.4	-0.9	125.8	-5.1	118.5	-4.3	7.3	-16.1
卸売業, 小売業	18.8	0.3	110.2	5.2	107.7	4.9	2.5	25.0
医療, 福祉	15.4	-1.5	93.7	-15.0	90.5	-14.6	3.2	-25.6



表3-1 労働者数 (令和元年12月分)

(事業所規模5人以上)

区分	常用		パートタイム		入職率		離職率	
	労働者数	前年同月比	労働者比率	前年同月差	%	前年同月差	%	前年同月差
調査産業計	179,293	0.5	27.2	0.3	2.06	0.54	1.61	0.43
建設業	11,081	-5.1	18.6	14.6	2.90	2.00	0.06	-1.54
製造業	30,755	3.4	15.0	0.4	0.90	-0.07	0.76	0.13
電気・ガス業等	1,229	-4.5	12.9	6.5	0.57	0.57	0.57	0.57
情報通信業	2,580	0.3	7.8	1.9	1.10	-0.93	0.20	-1.25
運輸業, 郵便業	10,500	1.6	15.1	8.4	1.03	-0.23	0.63	-0.79
卸売業, 小売業	31,433	0.1	38.9	1.0	4.53	2.93	2.25	0.74
金融業, 保険業	4,785	-5.3	4.3	-4.4	1.19	-0.95	1.64	1.28
学術研究等	3,311	0.8	19.7	2.6	0.00	0.00	0.39	0.18
宿泊業・飲食業等	12,395	-12.7	76.1	2.8	3.30	0.50	5.06	2.86
生活関連サービス等	4,575	-1.4	54.6	1.3	7.09	4.10	2.11	-1.03
教育, 学習支援業	12,400	-5.7	25.3	-0.4	0.24	-0.29	0.54	0.38
医療, 福祉	39,917	8.7	21.7	-5.3	1.20	-0.49	1.63	0.63
複合サービス事業	2,060	5.3	7.0	-0.9	0.15	-0.47	0.19	0.19
その他のサービス業	10,627	-0.8	25.2	0.8	2.11	-0.61	2.32	0.97
<b>(うち事業所規模30人以上)</b>								
調査産業計	94,656	4.1	23.2	0.9	1.47	0.15	1.15	-0.02
建設業	2,670	2.6	1.2	-2.1	0.49	0.03	0.26	0.26
製造業	22,954	6.5	11.4	0.3	0.73	-0.15	0.74	-0.04
電気・ガス業等	977	-5.7	12.9	4.9	0.72	0.72	0.72	0.72
情報通信業	1,249	-0.2	5.3	3.1	0.97	0.73	0.40	0.40
運輸業, 郵便業	7,228	2.4	16.7	6.9	0.18	-1.67	0.91	-1.17
卸売業, 小売業	11,004	-0.8	55.7	0.5	3.35	1.09	1.23	-0.53
金融業, 保険業	2,461	-0.7	3.9	-5.7	2.31	0.56	2.55	1.82
学術研究等	784	-0.7	0.5	-2.7	0.00	0.00	0.00	-0.88
宿泊業・飲食業等	3,649	-7.8	72.2	13.8	4.18	1.39	3.74	1.51
生活関連サービス等	1,637	-2.3	77.0	19.7	5.94	4.07	5.64	1.95
教育, 学習支援業	7,872	-0.6	19.6	0.0	0.38	0.17	0.46	0.19
医療, 福祉	24,824	12.8	17.2	1.5	0.96	-0.01	0.77	-0.39
複合サービス事業	719	1.6	16.1	2.7	0.42	-1.30	0.56	0.56
その他のサービス業	6,326	-1.3	26.1	-6.4	3.60	0.82	2.46	1.01

表3-2 労働者数 産業、就業形態別 (令和元年12月分)

(事業所規模5人以上)

区分	常用		入職率		離職率	
	労働者数	前年同月比	%	前年同月差	%	前年同月差
一般労働者			%	ポイント	%	ポイント
調査産業計	130,469	0.0	1.08	0.30	1.09	0.33
製造業	26,128	2.8	0.52	-0.24	0.64	0.00
卸売業, 小売業	19,191	-1.6	3.59	3.40	2.86	2.34
医療, 福祉	31,264	16.5	0.81	-0.09	0.89	-0.23
パートタイム労働者			%	ポイント	%	ポイント
調査産業計	48,824	1.7	4.71	1.15	3.02	0.69
製造業	4,627	6.6	3.10	0.88	1.43	0.82
卸売業, 小売業	12,242	2.9	6.06	2.12	1.23	-1.92
医療, 福祉	8,653	-12.7	2.59	-1.29	4.26	3.60
<b>(うち事業所規模30人以上)</b>						
一般労働者			%	ポイント	%	ポイント
調査産業計	72,673	2.9	0.69	-0.08	0.87	-0.01
製造業	20,346	6.2	0.53	-0.20	0.68	-0.06
卸売業, 小売業	4,876	-1.8	1.14	0.94	0.29	-0.43
医療, 福祉	20,557	10.8	0.89	0.18	0.79	-0.24
パートタイム労働者			%	ポイント	%	ポイント
調査産業計	21,983	8.4	4.08	0.83	2.09	-0.12
製造業	2,608	8.8	2.25	0.19	1.28	0.19
卸売業, 小売業	6,128	0.0	5.15	1.18	1.99	-0.62
医療, 福祉	4,267	23.8	1.30	-1.06	0.64	-1.20

(注) 1) パートタイム労働者比率は、常用労働者に占めるパートタイム労働者の割合。

2) 入職(離職)率は、前月末労働者に対する入職(離職)の割合。

表4 事業所規模別の賃金、労働時間及び労働者数  
(調査産業計) (令和元年12月分)

規 模	現金給与	きまって	所 定 内	特 別 に	総 実	所定内	所定外	前 調 査	増 加	減 少	本 調 査
	総 額	支給する	給 与	支払われ	労働	労働	労働	期 間 末			
	円	円	円	円	時間	時間	時間	人	人	人	人
5～29人											
計	379,757	208,614	199,607	171,143	141.6	134.8	6.8	84,143	2,290	1,796	84,637
男	425,238	239,669		185,569	151.8	142.9	8.9	44,291	1,010	554	44,747
女	328,974	173,938		155,036	130.2	125.8	4.4	39,852	1,280	1,242	39,890
30～99人											
計	504,178	231,097	216,726	273,081	150.6	138.5	12.1	52,093	851	645	52,299
男	588,704	268,324		320,380	164.0	147.8	16.2	25,911	328	212	26,027
女	420,484	194,236		226,248	137.3	129.2	8.1	26,182	523	433	26,272
100人以上											
計	593,630	266,490	242,120	327,140	154.7	143.9	10.8	42,260	534	437	42,357
男	731,331	316,106		415,225	161.8	147.7	14.1	20,324	165	180	20,309
女	466,420	220,654		245,766	148.1	140.4	7.7	21,936	369	257	22,048

時系列表1 パートタイム労働者比率及びパートタイム労働者の時間当たり給与 (調査産業計)

年 月	パートタイム労働者比率				パートタイム労働者の時間当たり給与			
	事業所規模5人以上		うち規模30人以上		事業所規模5人以上		うち規模30人以上	
		前年差		前年差		前年比		前年比
	% ポイント		% ポイント		円	%	円	%
平成28年	21.4	-0.3	19.0	0.1	991	3.7	1,043	3.2
29年	22.1	0.7	18.6	-0.4	1,021	3.0	1,054	1.1
30年	26.2	4.1	22.0	3.4	963	-5.7	958	-9.1
令和元年	27.5	1.3	23.0	1.0	998	3.6	1,007	5.1
平成30年11月	26.6	4.5	22.2	3.3	966	-5.7	962	-8.7
12月	26.9	5.5	22.3	3.3	969	-4.9	967	-6.6
平成31年1月	29.2	3.1	23.2	0.7	994	1.8	973	1.1
2月	28.7	2.0	23.6	0.7	988	2.8	987	3.6
3月	28.1	2.1	23.5	0.8	993	2.4	1,001	2.9
4月	27.7	2.2	23.0	0.9	997	5.3	995	5.4
令和元年5月	27.7	2.5	22.8	1.0	1,012	3.8	1,003	3.5
6月	27.7	2.4	22.9	1.5	1,005	4.7	1,003	5.7
7月	27.0	-0.3	22.9	1.4	983	2.9	1,000	5.5
8月	26.7	-0.4	22.9	1.4	995	2.5	1,006	3.3
9月	26.6	0.8	22.5	1.2	993	3.5	1,021	7.5
10月	27.0	0.8	22.8	1.2	998	4.2	1,018	6.8
11月	26.9	0.3	22.8	0.6	1,008	4.3	1,041	8.2
12月	27.2	0.3	23.2	0.9	1,017	5.0	1,026	6.1

(注) 時間当たり給与は、所定内給与を所定内労働時間で除し四捨五入により算出している。

表5-1 産業別現金給与額 (令和元年12月分)

(単位:円)

産 業	計					男			女		
	現金給与	きまって	所定内	所定外	特別に	現金給与	きまって	特別に	現金給与	きまって	特別に
	総額	支給する	給与	給与	支払われ	総額	支給する	支払われ	総額	支給する	支払われ
<b>(事業所規模5人以上)</b>											
調査産業計	466,640	228,861	214,656	14,205	237,779	540,472	264,966	275,506	390,533	191,644	198,889
建設業	384,601	239,835	233,958	5,877	144,766	378,144	233,928	144,216	420,729	272,889	147,840
製造業	459,325	231,998	214,299	17,699	227,327	576,230	276,679	299,551	297,795	170,261	127,534
電気・ガス業等	1,076,428	378,288	348,276	30,012	698,140	1,102,955	385,011	717,944	905,970	335,088	570,882
情報通信業	625,576	287,536	270,209	17,327	338,040	679,923	309,763	370,160	483,730	229,522	254,208
運輸業、郵便業	522,776	261,896	220,374	41,522	260,880	573,088	279,285	293,803	285,227	179,795	105,432
卸売業、小売業	330,544	194,616	186,224	8,392	135,928	415,323	244,649	170,674	230,873	135,795	95,078
金融業、保険業	593,629	291,051	282,032	9,019	302,578	921,953	390,653	531,300	492,309	260,314	231,995
学術研究等	750,866	307,221	289,021	18,200	443,645	876,623	342,822	533,801	374,581	200,699	173,882
宿泊業・飲食業等	146,460	115,077	108,285	6,792	31,383	153,397	127,794	25,603	141,412	105,822	35,590
生活関連サービス等	226,533	176,611	161,079	15,532	49,922	321,387	240,140	81,247	164,007	134,734	29,273
教育、学習支援業	860,442	309,142	305,383	3,759	551,300	1,034,983	359,245	675,738	720,460	268,959	451,501
医療、福祉	565,747	246,603	230,258	16,345	319,144	674,766	296,987	377,779	525,913	228,194	297,719
複合サービス事業	513,238	241,685	231,371	10,314	271,553	610,315	268,925	341,390	393,601	208,115	185,486
その他のサービス業	306,998	186,226	174,065	12,161	120,772	357,570	214,354	143,216	236,592	147,066	89,526
食料品・たばこ	349,876	197,445	183,448	13,997	152,431	486,485	250,048	236,437	248,017	158,223	89,794
繊維工業	301,986	181,175	173,583	7,592	120,811	357,358	225,027	132,331	285,257	167,927	117,330
木材・木製品	304,230	231,016	211,222	19,794	73,214	312,415	237,398	75,017	251,958	190,254	61,704
パルプ・紙	431,134	269,457	237,875	31,582	161,677	460,995	291,584	169,411	329,673	194,277	135,396
印刷・同関連業	314,124	218,173	209,925	8,248	95,951	344,112	241,367	102,745	245,286	164,931	80,355
プラスチック製品	360,213	224,328	205,461	18,867	135,885	452,074	269,316	182,758	194,804	143,319	51,485
鉄鋼業	x	x	x	x	x	x	x	x	x	x	x
金属製品製造業	500,992	235,622	214,281	21,341	265,370	554,364	261,931	292,433	353,282	162,810	190,472
電子・デバイス	674,615	271,070	248,659	22,411	403,545	906,422	340,944	565,478	351,250	173,597	177,653
電気機械器具	649,292	263,922	244,565	19,357	385,370	746,842	291,609	455,233	429,878	201,647	228,231
輸送用機械器具	339,848	252,441	218,082	34,359	87,407	359,499	262,738	96,761	230,606	195,197	35,409
Eその他	434,895	249,594	232,496	17,098	185,301	472,193	265,720	206,473	299,613	191,104	108,509
卸売業	528,386	256,574	244,273	12,301	271,812	626,747	311,424	315,323	372,231	169,496	202,735
小売業	257,379	171,703	164,756	6,947	85,766	321,867	215,132	106,735	189,362	125,898	63,464
宿泊業	184,772	141,332	126,360	14,972	43,440	260,844	194,107	66,737	145,146	113,842	31,304
Mその他	134,837	107,112	102,801	4,311	27,725	128,315	112,314	16,001	140,069	102,939	37,130
医療業	652,901	292,238	263,372	28,866	360,663	859,762	397,229	462,533	576,715	253,571	323,144
Pその他	499,699	212,020	205,164	6,856	287,679	533,128	220,240	312,888	487,559	209,035	278,524
他の事業サービス	253,823	169,836	155,075	14,761	83,987	271,613	195,136	76,477	231,535	138,139	93,396
Rその他	378,338	208,215	199,543	8,672	170,123	461,569	237,606	223,963	244,448	160,934	83,514
<b>(うち事業所規模30人以上)</b>											
調査産業計	544,225	246,942	228,094	18,848	297,283	651,308	289,297	362,011	441,435	206,285	235,150
建設業	572,275	284,891	271,168	13,723	287,384	582,146	292,971	289,175	510,805	234,572	276,233
製造業	521,743	247,228	227,581	19,647	274,515	638,193	290,180	348,013	347,214	182,854	164,360
電気・ガス業等	1,025,339	370,173	336,482	33,691	655,166	1,049,683	377,328	672,355	905,970	335,088	570,882
情報通信業	687,027	298,057	279,420	18,637	388,970	763,733	321,371	442,362	425,547	218,584	206,963
運輸業、郵便業	566,298	259,278	223,917	35,361	307,020	628,538	276,628	351,910	304,289	186,239	118,050
卸売業、小売業	327,340	169,806	154,608	15,198	157,534	481,204	229,521	251,683	231,743	132,704	99,039
金融業、保険業	465,916	290,518	288,266	2,252	175,398	613,378	396,127	217,251	441,826	273,266	168,560
学術研究等	911,651	340,069	308,906	31,163	571,582	986,506	365,060	621,446	587,279	231,776	355,503
宿泊業・飲食業等	182,741	128,528	117,066	11,462	54,213	240,073	169,278	70,795	149,569	104,951	44,618
生活関連サービス等	180,942	144,582	132,073	12,509	36,360	207,889	167,859	40,030	159,196	125,797	33,399
教育、学習支援業	931,985	333,886	329,268	4,618	598,099	1,112,336	388,058	724,278	768,446	284,764	483,682
医療、福祉	644,842	272,141	248,644	23,497	372,701	775,133	330,942	444,191	592,026	248,304	343,722
複合サービス事業	544,596	238,681	226,032	12,649	305,915	633,121	264,782	368,339	332,679	176,198	156,481
その他のサービス業	288,269	186,042	171,357	14,685	102,227	364,506	221,464	143,042	175,104	133,462	41,642
食料品・たばこ	416,753	216,431	199,694	16,737	200,322	553,434	265,513	287,921	298,967	174,134	124,833
繊維工業	330,893	182,442	176,594	5,848	148,451	441,273	237,105	204,168	304,286	169,266	135,020
木材・木製品	x	x	x	x	x	x	x	x	x	x	x
パルプ・紙	431,134	269,457	237,875	31,582	161,677	460,995	291,584	169,411	329,673	194,277	135,396
印刷・同関連業	330,498	222,534	218,169	4,365	107,964	345,366	240,961	104,405	300,219	185,007	115,212
プラスチック製品	507,194	241,572	223,147	18,425	265,622	655,740	293,161	362,579	250,450	152,407	98,043
鉄鋼業	x	x	x	x	x	x	x	x	x	x	x
金属製品製造業	551,369	241,013	222,794	18,219	310,356	626,276	275,408	350,868	401,837	172,353	229,484
電子・デバイス	750,896	293,359	267,964	25,395	457,537	922,359	345,115	577,244	435,977	198,300	237,677
電気機械器具	718,738	282,097	260,023	22,074	436,641	801,522	305,921	495,601	505,973	220,865	285,108
輸送用機械器具	339,848	252,441	218,082	34,359	87,407	359,499	262,738	96,761	230,606	195,197	35,409
Eその他	466,975	260,731	240,935	19,796	206,244	493,473	272,683	220,790	310,368	190,091	120,277
卸売業	529,396	229,191	204,090	25,101	300,205	645,978	268,861	377,117	330,670	161,568	169,102
小売業	250,719	147,286	135,843	11,443	103,433	345,190	197,048	148,142	212,219	127,007	85,212
宿泊業	242,055	170,571	150,979	19,592	71,484	308,432	219,128	89,304	192,681	134,453	58,228
Mその他	129,104	90,509	86,398	4,111	38,595	155,625	107,695	47,930	117,063	82,706	34,357
医療業	705,273	304,707	270,832	33,875	400,566	883,394	386,914	496,480	630,394	270,149	360,245
Pその他	559,078	225,922	217,153	8,769	333,156	611,422	246,302	365,120	538,947	218,084	320,863
他の事業サービス	230,969	166,657	147,371	19,286	64,312	273,860	197,658	76,202	173,154	124,870	48,284
Rその他	391,774	221,058	214,686	6,372	170,716	511,441	260,053	251,388	179,265	151,809	27,456

(注) 調査対象事業所又は調査票提出事業所が少ない業種は「X」又は非公表としている。以下、同様とする。

表5-2 産業別労働時間 (令和元年12月分)

(単位：日、時間)

産 業	計				男				女			
	出 勤	総 実	所定内	所定外	出 勤	総 実	所定内	所定外	出 勤	総 実	所定内	所定外
	日 数	時 間	時 間	時 間	日 数	時 間	時 間	時 間	日 数	時 間	時 間	時 間
<b>(事業所規模5人以上)</b>												
調 査 産 業 計	19.0	147.3	138.0	9.3	19.4	157.6	145.4	12.2	18.6	136.8	130.5	6.3
製 設 業	19.7	150.5	147.3	3.2	19.4	148.8	145.4	3.4	21.5	159.9	157.8	2.1
製 造 業	20.2	163.8	152.1	11.7	20.4	170.8	156.7	14.1	20.0	154.2	145.8	8.4
電 気 ・ ガ ス 業 等	18.1	139.0	133.4	5.6	18.1	139.7	134.1	5.6	17.8	134.3	128.6	5.7
情 報 通 信 業	19.5	159.6	150.9	8.7	20.1	164.7	155.0	9.7	18.2	146.4	140.3	6.1
運 輸 業 ， 郵 便 業	20.6	179.1	154.9	24.2	20.7	185.3	158.2	27.1	19.9	150.1	139.3	10.8
卸 売 業 ， 小 売 業	19.1	140.9	134.6	6.3	19.5	155.2	147.5	7.7	18.5	124.1	119.4	4.7
金 融 業 ， 保 険 業	18.9	141.9	136.4	5.5	18.6	150.5	139.9	10.6	18.9	139.3	135.3	4.0
学 術 研 究 等	18.8	151.6	141.8	9.8	19.2	156.6	144.2	12.4	17.7	136.8	134.8	2.0
宿 泊 業 ・ 飲 食 業 等	17.0	114.1	107.0	7.1	16.7	121.3	110.7	10.6	17.2	108.7	104.2	4.5
生 活 関 連 サ ー ビ ス 等	18.6	140.4	126.4	14.0	19.3	156.9	134.7	22.2	18.2	129.6	121.0	8.6
教 育 ， 学 習 支 援 業	17.0	140.8	122.3	18.5	17.2	147.8	125.9	21.9	16.8	135.3	119.4	15.9
医 療 ， 福 祉	18.6	142.6	137.2	5.4	18.7	147.5	140.8	6.7	18.6	140.7	135.8	4.9
複 合 サ ー ビ ス 事 業	20.3	153.6	148.8	4.8	20.2	154.4	148.7	5.7	20.4	152.7	148.9	3.8
そ の 他 の サ ー ビ ス 業	19.3	149.0	139.6	9.4	19.9	161.9	148.9	13.0	18.4	131.0	126.7	4.3
食 料 品 ・ た ば こ	20.5	161.5	147.9	13.6	21.0	174.7	158.9	15.8	20.0	151.6	139.7	11.9
織 維 工 業	21.0	171.1	164.3	6.8	21.7	176.5	170.3	6.2	20.8	169.5	162.5	7.0
木 材 ・ 木 製 品	19.9	165.6	150.1	15.5	19.7	166.4	149.4	17.0	20.9	159.8	154.0	5.8
パ ル プ ・ 紙	20.7	166.8	154.9	11.9	21.0	167.7	156.1	11.6	19.5	163.9	150.9	13.0
印 刷 ・ 同 関 連 業	20.5	161.0	154.4	6.6	20.9	165.8	159.2	6.6	19.6	149.8	143.3	6.5
プ ラ ス チ ッ ク 製 品	19.0	147.7	136.4	11.3	18.8	158.7	143.5	15.2	19.4	127.7	123.6	4.1
鉄 鋼 業	x	x	x	x	x	x	x	x	x	x	x	x
金 属 製 品 製 造 業	20.3	164.7	151.1	13.6	20.7	172.0	156.3	15.7	19.2	144.4	136.7	7.7
電 子 ・ デ バ イ ス	19.2	154.3	145.2	9.1	19.2	160.9	149.2	11.7	19.2	145.0	139.6	5.4
電 気 機 械 器 具	19.6	163.9	152.8	11.1	19.6	166.6	153.5	13.1	19.7	157.7	151.1	6.6
輸 送 用 機 械 器 具	20.2	193.5	158.6	34.9	20.4	198.4	160.6	37.8	18.6	166.0	147.3	18.7
E そ の 他	20.8	168.9	158.5	10.4	21.0	174.5	162.3	12.2	20.2	148.6	144.9	3.7
卸 売 業	20.6	161.8	155.0	6.8	21.3	175.4	167.2	8.2	19.5	140.2	135.6	4.6
小 売 業	18.5	133.1	127.0	6.1	18.7	146.3	138.8	7.5	18.2	119.3	114.6	4.7
宿 泊 業	18.3	121.6	111.7	9.9	19.0	143.2	129.9	13.3	17.9	110.3	102.2	8.1
M そ の 他	16.6	111.8	105.5	6.3	16.2	116.2	106.2	10.0	16.9	108.2	105.0	3.2
医 療	18.8	148.4	141.0	7.4	18.0	148.5	138.1	10.4	19.1	148.4	142.0	6.4
P そ の 他	18.5	138.2	134.3	3.9	19.2	146.9	142.9	4.0	18.2	134.9	131.1	3.8
他 の 事 業 サ ー ビ ス	18.8	147.1	134.8	12.3	19.4	164.3	145.4	18.9	18.0	125.5	121.5	4.0
R そ の 他	19.9	151.6	146.1	5.5	20.5	159.1	153.2	5.9	18.8	139.5	134.6	4.9
<b>(うち事業所規模30人以上)</b>												
調 査 産 業 計	19.1	152.4	140.9	11.5	19.5	163.1	147.8	15.3	18.8	142.3	134.4	7.9
製 設 業	22.0	174.4	167.4	7.0	22.1	175.9	169.2	6.7	21.4	165.0	156.0	9.0
製 造 業	20.1	165.9	153.5	12.4	20.2	171.3	156.8	14.5	19.9	157.9	148.6	9.3
電 気 ・ ガ ス 業 等	18.1	138.9	133.5	5.4	18.2	139.8	134.5	5.3	17.8	134.3	128.6	5.7
情 報 通 信 業	19.8	160.2	151.2	9.0	19.9	162.1	152.4	9.7	19.4	153.6	147.0	6.6
運 輸 業 ， 郵 便 業	20.2	171.6	151.3	20.3	20.2	174.9	152.5	22.4	20.3	158.0	146.6	11.4
卸 売 業 ， 小 売 業	19.5	140.6	129.7	10.9	19.9	159.7	142.2	17.5	19.3	128.7	121.9	6.8
金 融 業 ， 保 険 業	18.6	133.1	130.2	2.9	17.7	134.3	130.4	3.9	18.8	132.9	130.2	2.7
学 術 研 究 等	18.6	159.0	142.9	16.1	18.9	163.5	144.8	18.7	17.5	139.8	134.9	4.9
宿 泊 業 ・ 飲 食 業 等	16.7	110.5	102.0	8.5	17.4	128.8	115.6	13.2	16.3	99.9	94.2	5.7
生 活 関 連 サ ー ビ ス 等	17.4	118.7	110.1	8.6	17.2	127.3	111.5	15.8	17.6	111.8	109.0	2.8
教 育 ， 学 習 支 援 業	17.3	147.8	126.0	21.8	18.0	160.4	133.8	26.6	16.6	136.4	119.0	17.4
医 療 ， 福 祉	18.7	150.9	143.5	7.4	18.5	153.4	144.4	9.0	18.8	149.9	143.1	6.8
複 合 サ ー ビ ス 事 業	19.6	148.6	140.6	8.0	19.6	151.4	142.8	8.6	19.5	141.6	135.2	6.4
そ の 他 の サ ー ビ ス 業	18.9	148.1	136.0	12.1	19.4	163.7	147.1	16.6	18.1	124.8	119.5	5.3
食 料 品 ・ た ば こ	20.9	169.1	154.1	15.0	21.4	180.0	163.6	16.4	20.5	159.7	145.9	13.8
織 維 工 業	20.7	165.8	160.7	5.1	21.1	168.1	163.9	4.2	20.5	165.3	159.9	5.4
木 材 ・ 木 製 品	x	x	x	x	x	x	x	x	x	x	x	x
パ ル プ ・ 紙	20.7	166.8	154.9	11.9	21.0	167.7	156.1	11.6	19.5	163.9	150.9	13.0
印 刷 ・ 同 関 連 業	20.4	157.7	154.7	3.0	20.8	162.4	158.5	3.9	19.6	148.0	146.9	1.1
プ ラ ス チ ッ ク 製 品	18.9	153.7	141.7	12.0	19.5	166.5	149.9	16.6	17.9	131.6	127.6	4.0
鉄 鋼 業	x	x	x	x	x	x	x	x	x	x	x	x
金 属 製 品 製 造 業	19.0	159.8	147.8	12.0	19.3	166.5	153.7	12.8	18.5	146.0	135.8	10.2
電 子 ・ デ バ イ ス	19.1	157.2	147.0	10.2	19.2	160.9	149.1	11.8	18.9	150.5	143.2	7.3
電 気 機 械 器 具	19.3	164.6	152.0	12.6	19.4	167.3	153.2	14.1	19.0	157.5	148.9	8.6
輸 送 用 機 械 器 具	20.2	193.5	158.6	34.9	20.4	198.4	160.6	37.8	18.6	166.0	147.3	18.7
E そ の 他	20.9	172.1	160.5	11.6	21.0	175.6	162.3	13.3	20.3	151.4	149.8	1.6
卸 売 業	20.0	162.2	147.5	14.7	20.0	168.2	150.8	17.4	20.0	152.0	141.9	10.1
小 売 業	19.4	132.4	122.9	9.5	19.8	152.6	135.0	17.6	19.2	124.2	118.0	6.2
宿 泊 業	19.5	138.3	125.4	12.9	20.0	154.9	137.6	17.3	19.0	126.0	116.4	9.6
M そ の 他	14.3	85.3	80.8	4.5	14.2	96.6	88.4	8.2	14.3	80.2	77.4	2.8
医 療	18.7	152.5	144.0	8.5	17.9	149.7	139.1	10.6	19.0	153.8	146.1	7.7
P そ の 他	18.8	148.6	142.7	5.9	19.4	159.2	152.5	6.7	18.5	144.5	138.9	5.6
他 の 事 業 サ ー ビ ス	18.6	145.0	128.9	16.1	19.0	164.6	141.0	23.6	18.0	118.6	112.6	6.0
R そ の 他	19.4	153.5	148.7	4.8	20.1	162.2	156.9	5.3	18.3	138.0	134.2	3.8

表5-3 産業別労働者数 (令和元年12月分)

(単位:人,%)

産 業	計						男			女		
	前調査 期間末	増 加	減 少	本調査 期間末	うちパートタイム		本調査 期間末	うちパートタイム		本調査 期間末	うちパートタイム	
					労働者数	比率		労働者数	比率		労働者数	比率
<b>(事業所規模5人以上)</b>												
調査産業計	178,496	3,675	2,878	179,293	48,824	27.2	91,083	16,230	17.8	88,210	32,594	37.0
建設業	10,776	312	7	11,081	2,062	18.6	9,424	1,935	20.5	1,657	127	7.7
製造業	30,710	277	232	30,755	4,627	15.0	17,844	1,066	6.0	12,911	3,561	27.6
電気・ガス業等	1,229	7	7	1,229	158	12.9	1,067	130	12.2	162	28	17.3
情報通信業	2,557	28	5	2,580	202	7.8	1,866	105	5.6	714	97	13.6
運輸業、郵便業	10,458	108	66	10,500	1,584	15.1	8,652	892	10.3	1,848	692	37.4
卸売業、小売業	30,732	1,391	690	31,433	12,242	38.9	17,017	3,200	18.8	14,416	9,042	62.7
金融業、保険業	4,807	57	79	4,785	207	4.3	1,125	22	2.0	3,660	185	5.1
学術研究等	3,324	0	13	3,311	653	19.7	2,480	198	8.0	831	455	54.8
宿泊業・飲食業等	12,617	416	638	12,395	9,429	76.1	5,204	3,907	75.1	7,191	5,522	76.8
生活関連サービス等	4,358	309	92	4,575	2,497	54.6	1,800	658	36.6	2,775	1,839	66.3
教育、学習支援業	12,437	30	67	12,400	3,140	25.3	5,528	826	14.9	6,872	2,314	33.7
医療、福祉	40,089	481	653	39,917	8,653	21.7	10,684	2,051	19.2	29,233	6,602	22.6
複合サービス事業	2,061	3	4	2,060	145	7.0	1,139	61	5.4	921	84	9.1
その他のサービス業	10,649	225	247	10,627	2,678	25.2	6,160	810	13.1	4,467	1,868	41.8
食料品・たばこ	7,894	102	38	7,958	2,259	28.4	3,412	562	16.5	4,546	1,697	37.3
繊維工業	3,490	30	28	3,492	280	8.0	812	34	4.2	2,680	246	9.2
木材・木製品	522	7	2	527	38	7.2	456	34	7.5	71	4	5.6
パルプ・紙	1,403	0	9	1,394	44	3.2	1,079	15	1.4	315	29	9.2
印刷・関連業	669	0	0	669	49	7.3	466	12	2.6	203	37	18.2
プラスチック製品	864	5	5	864	243	28.1	553	27	4.9	311	216	69.5
鉄鋼業	x	x	x	x	x	x	x	x	x	x	x	x
金属製品製造業	2,187	44	25	2,206	349	15.8	1,621	71	4.4	585	278	47.5
電子・デバイス	4,767	39	29	4,777	579	12.1	2,772	37	1.3	2,005	542	27.0
電気機械器具	3,929	24	48	3,905	484	12.4	2,704	181	6.7	1,201	303	25.2
輸送用機械器具	835	6	10	831	3	0.4	705	3	0.4	126	0	0.0
Eその他	3,949	20	38	3,931	291	7.4	3,085	82	2.7	846	209	24.7
卸売業	8,325	168	35	8,458	1,491	17.6	5,215	246	4.7	3,243	1,245	38.4
小売業	22,407	1,223	655	22,975	10,751	46.8	11,802	2,954	25.0	11,173	7,797	69.8
宿泊業	2,932	37	79	2,890	1,810	62.6	1,005	458	45.6	1,885	1,352	71.7
Mその他	9,685	379	559	9,505	7,619	80.2	4,199	3,449	82.1	5,306	4,170	78.6
医療業	17,205	207	125	17,287	3,260	18.9	4,677	735	15.7	12,610	2,525	20.0
Pその他	22,884	274	528	22,630	5,393	23.8	6,007	1,316	21.9	16,623	4,077	24.5
他の事業サービス	6,078	178	144	6,112	1,885	30.8	3,384	608	18.0	2,728	1,277	46.8
Rその他	4,571	47	103	4,515	793	17.6	2,776	202	7.3	1,739	591	34.0
<b>(うち事業所規模30人以上)</b>												
調査産業計	94,353	1,385	1,082	94,656	21,983	23.2	46,336	6,147	13.3	48,320	15,836	32.8
建設業	2,664	13	7	2,670	33	1.2	2,301	20	0.9	369	13	3.5
製造業	22,958	167	171	22,954	2,608	11.4	13,756	677	4.9	9,198	1,931	21.0
電気・ガス業等	977	7	7	977	126	12.9	815	98	12.0	162	28	17.3
情報通信業	1,242	12	5	1,249	66	5.3	964	14	1.5	285	52	18.2
運輸業、郵便業	7,281	13	66	7,228	1,207	16.7	5,845	719	12.3	1,383	488	35.3
卸売業、小売業	10,775	361	132	11,004	6,128	55.7	4,233	1,325	31.3	6,771	4,803	70.9
金融業、保険業	2,467	57	63	2,461	97	3.9	340	6	1.8	2,121	91	4.3
学術研究等	784	0	0	784	4	0.5	637	4	0.6	147	0	0.0
宿泊業・飲食業等	3,633	152	136	3,649	2,635	72.2	1,331	802	60.3	2,318	1,833	79.1
生活関連サービス等	1,632	97	92	1,637	1,261	77.0	747	496	66.4	890	765	86.0
教育、学習支援業	7,878	30	36	7,872	1,540	19.6	3,746	315	8.4	4,126	1,225	29.7
医療、福祉	24,777	237	190	24,824	4,267	17.2	7,153	961	13.4	17,671	3,306	18.7
複合サービス事業	720	3	4	719	116	16.1	509	61	12.0	210	55	26.2
その他のサービス業	6,255	225	154	6,326	1,651	26.1	3,764	499	13.3	2,562	1,152	45.0
食料品・たばこ	5,728	56	38	5,746	1,253	21.8	2,659	371	14.0	3,087	882	28.6
繊維工業	2,702	30	28	2,704	280	10.4	527	34	6.5	2,177	246	11.3
木材・木製品	x	x	x	x	x	x	x	x	x	x	x	x
パルプ・紙	1,403	0	9	1,394	44	3.2	1,079	15	1.4	315	29	9.2
印刷・関連業	416	0	0	416	27	6.5	279	12	4.3	137	15	10.9
プラスチック製品	442	0	0	442	147	33.3	280	27	9.6	162	120	74.1
鉄鋼業	x	x	x	x	x	x	x	x	x	x	x	x
金属製品製造業	1,190	4	5	1,189	229	19.3	790	31	3.9	399	198	49.6
電子・デバイス	4,189	39	29	4,199	149	3.5	2,708	24	0.9	1,491	125	8.4
電気機械器具	3,309	24	48	3,285	372	11.3	2,366	125	5.3	919	247	26.9
輸送用機械器具	835	6	10	831	3	0.4	705	3	0.4	126	0	0.0
Eその他	2,419	8	2	2,425	79	3.3	2,074	14	0.7	351	65	18.5
卸売業	2,971	53	7	3,017	589	19.5	1,896	165	8.7	1,121	424	37.8
小売業	7,804	308	125	7,987	5,539	69.4	2,337	1,160	49.6	5,650	4,379	77.5
宿泊業	1,739	14	34	1,719	909	52.9	734	285	38.8	985	624	63.4
Mその他	1,894	138	102	1,930	1,726	89.4	597	517	86.6	1,333	1,209	90.7
医療業	14,541	141	125	14,557	2,375	16.3	4,308	614	14.3	10,249	1,761	17.2
Pその他	10,236	96	65	10,267	1,892	18.4	2,845	347	12.2	7,422	1,545	20.8
他の事業サービス	4,007	178	94	4,091	1,588	38.8	2,334	489	21.0	1,757	1,099	62.5
Rその他	2,248	47	60	2,235	63	2.8	1,430	10	0.7	805	53	6.6

# 第1-1表 名目賃金指数（現金給与総額）

（令和元年12月分）

（事業所規模5人以上）

（平成27年=100）

区分	調査産業計		建設業		製造業		電気・ガス業等		情報通信業		運輸業, 郵便業		卸売業, 小売業		金融業, 保険業	
		前年比		前年比		前年比		前年比		前年比		前年比		前年比		前年比
平成27年	100.0	3.4	100.0	2.6	100.0	2.0	100.0	-1.2	100.0	-15.5	100.0	-8.1	100.0	9.9	100.0	8.9
28	99.7	-0.3	100.7	0.7	101.2	1.2	106.7	6.8	108.9	8.9	92.9	-7.2	99.6	-0.4	87.3	-12.7
29	101.9	2.2	92.9	-7.7	104.2	3.0	102.6	-3.8	99.6	-8.5	104.1	12.1	100.8	1.2	89.3	2.3
30	97.0	-4.8	96.5	3.9	104.2	0.0	91.2	-11.1	98.5	-1.1	102.4	-1.6	91.7	-9.0	84.0	-5.9
令和元年	94.9	-2.2	88.5	-8.3	104.4	0.2	92.6	1.5	88.4	-10.3	101.0	-1.4	94.6	3.2	76.3	-9.2
30年11月	83.4	-4.2	86.6	-4.6	97.2	10.5	68.6	-13.2	78.3	-0.5	85.4	-4.3	84.0	-5.7	70.7	-10.1
12	170.4	-8.4	148.4	15.8	183.5	-4.1	189.7	-7.1	185.5	-9.6	148.1	-22.9	159.9	-7.4	159.7	-3.4
31年1月	78.9	-5.7	77.2	-7.2	88.1	0.6	71.0	-0.7	77.2	-0.8	84.7	-12.5	84.8	2.0	60.3	-5.2
2	78.3	-3.6	73.6	-11.3	87.7	3.4	70.7	0.4	72.6	-7.8	85.3	-8.7	83.2	11.8	61.2	-4.1
3	82.2	-2.5	99.8	17.3	89.3	4.1	70.5	-2.2	73.9	-5.0	85.8	-15.0	86.8	13.0	67.7	-6.2
4	80.3	-4.9	75.8	-10.5	90.2	2.0	76.9	9.1	78.1	-0.6	86.9	-8.3	82.5	3.9	60.4	-13.7
1年5月	81.4	-2.9	76.1	-9.1	92.4	4.2	68.9	-1.3	71.5	-7.0	87.6	-6.7	82.1	0.5	73.0	0.8
6	128.3	-5.4	94.4	-11.4	119.2	-3.3	188.4	-5.5	84.8	-46.2	114.1	-27.7	111.9	5.9	121.7	-21.5
7	107.8	0.3	99.9	-9.0	138.3	-0.8	73.1	2.7	133.4	-4.7	142.9	39.6	115.3	9.9	63.4	-14.8
8	86.1	-1.4	91.3	-16.9	95.8	-0.9	71.9	-2.6	81.3	6.3	88.0	-2.3	95.4	8.7	66.2	-3.2
9	81.2	0.2	80.9	-10.0	88.1	0.7	71.4	5.6	75.4	-1.8	83.8	2.8	82.1	0.9	68.2	-2.6
10	82.9	2.2	86.9	-0.7	86.7	-1.0	71.5	1.6	73.5	-4.7	86.6	3.0	90.0	10.0	63.4	-6.8
11	85.8	2.9	79.9	-7.7	104.1	7.1	74.2	8.2	75.8	-3.2	89.8	5.2	83.4	-0.7	75.1	6.2
12	165.2	-3.1	125.7	-15.3	173.3	-5.6	203.1	7.1	163.6	-11.8	176.3	19.0	137.5	-14.0	135.3	-15.3

区分	学術研究等		宿泊業・飲食業等		生活関連サービス等		教育, 学習支援業		医療, 福祉		複合サービス事業		その他のサービス業	
		前年比		前年比		前年比		前年比		前年比		前年比		前年比
平成27年	100.0	-23.0	100.0	-6.7	100.0	-13.6	100.0	10.6	100.0	5.6	100.0	6.6	100.0	5.1
28	109.1	9.1	91.8	-8.1	110.5	10.5	96.5	-3.5	101.5	1.5	107.5	7.5	97.6	-2.4
29	120.7	10.6	90.2	-1.7	139.3	26.1	95.9	-0.6	106.5	4.9	117.0	8.8	99.0	1.4
30	129.1	7.0	92.3	2.3	139.8	0.4	95.9	0.0	97.9	-8.1	112.3	-4.0	109.2	10.3
令和元年	139.9	8.4	85.7	-7.2	107.5	-23.1	91.9	-4.2	97.8	-0.1	93.6	-16.7	97.9	-10.3
30年11月	114.8	9.6	81.7	-5.7	119.9	-12.9	71.3	-6.3	81.3	-6.0	84.6	-7.5	94.9	1.9
12	262.5	10.6	117.3	1.2	172.0	-28.8	202.6	-2.3	179.3	-13.8	208.4	-10.4	184.6	22.0
31年1月	104.0	-6.1	85.5	-11.3	84.6	-36.5	69.4	-8.3	77.4	-7.4	79.3	-19.7	86.6	-6.9
2	106.5	-3.5	79.7	-6.5	89.8	-32.4	69.6	-10.4	77.7	-6.2	78.0	-15.6	86.4	-6.7
3	118.5	0.6	78.8	-9.9	85.2	-41.7	73.3	-9.7	79.4	-7.7	78.3	-16.0	91.3	-5.2
4	118.9	8.0	84.3	-9.8	83.9	-33.1	71.7	-10.2	80.8	-6.8	82.9	-13.8	87.6	-7.2
1年5月	107.9	0.3	86.1	-8.8	82.4	-34.6	73.6	-3.4	81.9	-3.2	81.1	-8.0	85.5	-8.7
6	229.2	37.8	87.9	-8.4	81.4	-54.0	176.7	-12.7	150.7	19.1	118.0	-45.1	129.1	-22.7
7	124.3	8.7	87.3	-16.1	132.0	-25.6	80.6	13.5	100.3	-15.2	134.2	27.0	111.4	7.6
8	128.7	8.9	84.4	-5.7	130.8	3.5	71.0	1.4	83.3	-1.1	77.1	-19.5	92.9	-7.2
9	116.4	8.0	82.5	1.2	116.1	-1.3	70.8	0.7	82.7	2.2	77.0	-8.3	90.0	-5.1
10	125.7	15.5	80.8	-0.1	119.2	-3.3	72.6	0.8	83.7	4.6	78.5	-8.1	85.6	-10.6
11	122.3	6.5	83.1	1.7	137.2	14.4	74.7	4.8	83.7	3.0	77.5	-8.4	88.1	-7.2
12	276.4	5.3	108.1	-7.8	147.3	-14.4	198.8	-1.9	191.6	6.9	161.8	-22.4	140.4	-23.9

# 第1-1表 名目賃金指数（現金給与総額）

（令和元年12月分）

（事業所規模30人以上）

（平成27年=100）

区分	調査産業計		建設業		製造業		電気・ガス業等		情報通信業		運輸業, 郵便業		卸売業, 小売業		金融業, 保険業	
	前年比		前年比		前年比		前年比		前年比		前年比		前年比		前年比	
平成27年	100.0	2.4	100.0	-15.5	100.0	3.6	100.0	0.2	100.0	-0.8	100.0	-4.4	100.0	-6.1	100.0	18.1
28	101.1	1.1	102.8	2.8	101.4	1.4	99.5	-0.6	101.8	1.8	99.0	-1.0	105.1	5.1	95.7	-4.3
29	102.0	0.9	108.1	5.2	105.1	3.6	101.0	1.5	100.2	-1.6	99.6	0.6	110.0	4.7	98.6	3.0
30	97.9	-4.0	104.8	-3.1	107.4	2.2	90.3	-10.6	81.9	-18.3	100.2	0.6	88.9	-19.2	89.0	-9.7
令和元年	95.4	-2.6	105.5	0.7	107.8	0.4	88.1	-2.4	67.3	-17.8	93.4	-6.8	92.0	3.5	73.7	-17.2
30年11月	83.9	-2.4	90.6	-18.6	97.5	11.3	66.8	-16.2	63.3	-15.8	88.1	2.4	79.2	-15.1	79.6	-16.0
12	182.6	-3.4	168.7	25.6	196.3	-2.3	201.0	-6.2	158.2	-29.5	165.3	-7.1	141.5	-19.6	173.1	-1.6
31年1月	77.5	-4.7	87.1	-6.2	88.6	-0.3	69.9	0.3	60.7	2.0	74.7	-17.5	77.5	1.3	60.8	-9.9
2	77.9	-2.5	90.7	3.0	89.2	4.2	68.8	1.6	55.5	-7.0	75.2	-11.3	76.4	0.3	x	x
3	80.5	-1.6	99.8	12.8	90.3	3.9	69.6	-1.0	54.1	-10.4	75.5	-10.3	80.8	0.7	74.5	-5.2
4	79.8	-2.3	87.7	0.0	91.8	2.3	77.3	13.5	55.8	-12.5	78.1	-8.9	77.7	-1.4	60.8	-12.9
1年5月	81.9	-0.2	85.9	1.3	94.3	3.9	67.2	-1.8	53.8	-11.8	78.9	-9.2	78.6	-1.3	84.3	9.1
6	142.6	4.0	122.5	-16.2	126.4	-5.7	182.9	-7.4	73.1	-42.4	114.5	-5.1	124.4	12.5	98.4	-35.8
7	104.5	-9.3	121.5	-0.7	146.6	0.5	68.2	-1.3	117.4	-17.8	128.8	9.2	112.4	8.3	60.6	-28.9
8	82.3	-5.0	108.2	15.7	95.1	-2.0	66.7	-7.7	58.3	-6.9	81.9	-18.4	84.2	1.0	65.3	-9.9
9	78.9	-3.3	102.8	-2.0	89.0	1.6	66.2	1.8	53.0	-14.7	76.7	-13.7	78.4	0.1	69.3	-8.3
10	79.1	-2.6	89.0	-1.0	88.7	0.8	67.0	-0.1	53.1	-14.8	79.0	-10.5	79.6	1.1	59.4	-12.4
11	84.7	1.0	91.4	0.9	105.0	7.7	69.2	3.6	53.2	-16.0	82.3	-6.6	79.2	0.0	82.9	4.1
12	175.2	-4.1	178.8	6.0	188.4	-4.0	183.7	-8.6	119.9	-24.2	175.4	6.1	155.0	9.5	105.3	-39.2

区分	学術研究等		宿泊業・飲食業等		生活関連サービス等		教育, 学習支援業		医療, 福祉		複合サービス事業		その他のサービス業	
	前年比		前年比		前年比		前年比		前年比		前年比		前年比	
平成27年	100.0	-1.3	100.0	4.7	100.0	-5.3	100.0	4.7	100.0	4.8	100.0	6.5	100.0	5.3
28	100.3	0.3	103.6	3.6	100.4	0.4	99.9	-0.1	100.9	0.9	104.8	4.8	101.5	1.5
29	99.6	-0.7	88.2	-14.9	96.7	-3.7	98.4	-1.5	100.3	-0.6	103.5	-1.2	108.6	7.0
30	109.1	9.5	100.0	13.4	94.7	-2.1	99.1	0.7	96.6	-3.7	99.5	-3.9	103.6	-4.6
令和元年	103.4	-5.2	83.6	-16.4	92.5	-2.3	95.6	-3.5	93.4	-3.3	86.6	-13.0	105.7	2.0
30年11月	84.9	8.0	94.2	7.2	89.2	-7.9	76.5	-0.6	80.5	-1.6	78.2	-6.8	94.7	-8.4
12	244.6	29.0	150.6	26.9	136.1	9.8	214.7	2.4	191.3	-1.7	195.1	3.7	151.8	-7.3
31年1月	74.4	-7.6	79.2	-14.6	89.3	11.2	74.0	-2.4	74.2	-7.0	73.9	-23.7	94.6	5.0
2	75.6	-9.2	69.3	-18.2	82.0	-0.5	74.3	-4.4	75.6	-5.4	69.6	-11.8	94.9	2.6
3	85.6	0.4	73.6	-19.1	103.7	19.1	76.0	-4.3	77.0	-5.1	70.8	-16.4	101.3	7.4
4	75.0	-8.3	76.1	-17.5	86.2	1.7	74.0	-4.6	78.1	-3.7	73.8	-16.2	95.6	3.6
1年5月	74.2	-8.3	76.4	-18.3	86.0	0.2	77.8	2.1	79.6	-1.7	73.7	-1.6	91.6	-1.0
6	227.2	4.7	84.7	-12.1	86.0	-18.2	194.5	-6.3	163.4	38.5	117.2	-19.6	127.4	-9.9
7	91.9	-8.7	99.8	-19.6	106.5	-9.5	74.4	-2.2	83.8	-31.3	109.2	-1.2	112.9	9.7
8	74.2	-7.1	81.1	-17.6	97.0	5.3	73.2	-3.7	77.0	-8.3	71.5	-16.5	108.0	7.2
9	75.0	-11.8	76.9	-14.8	84.8	-2.1	72.8	-3.2	75.7	-5.6	71.5	-7.9	96.4	2.7
10	96.5	13.1	79.4	-12.9	85.2	-4.3	74.4	-3.0	76.7	-3.8	74.0	-5.2	93.6	-2.8
11	81.0	-4.6	87.0	-7.6	95.6	7.2	77.4	1.2	77.1	-4.2	71.8	-8.2	100.9	6.5
12	210.4	-14.0	119.9	-20.4	107.1	-21.3	204.0	-5.0	182.6	-4.5	162.0	-17.0	151.6	-0.1

# 第1-2表 名目賃金指数（きまって支給する給与）

（令和元年12月分）

（事業所規模5人以上）

（平成27年=100）

区分	調査産業計		建設業		製造業		電気・ガス業等		情報通信業		運輸業、郵便業		卸売業、小売業		金融業、保険業	
	前年比		前年比		前年比		前年比		前年比		前年比		前年比		前年比	
平成27年	100.0	3.0	100.0	5.5	100.0	1.4	100.0	-1.4	100.0	-15.9	100.0	-6.9	100.0	9.0	100.0	5.1
28	100.2	0.2	97.3	-2.7	101.3	1.3	106.7	6.6	109.9	10.0	94.3	-5.7	101.0	0.9	94.2	-5.8
29	101.5	1.3	92.3	-5.1	103.0	1.7	102.4	-4.0	102.6	-6.6	102.2	8.4	102.3	1.3	89.5	-5.0
30	97.2	-4.2	94.7	2.6	102.9	-0.1	90.7	-11.4	99.4	-3.1	104.1	1.9	91.6	-10.5	85.8	-4.1
令和元年	95.2	-2.1	85.2	-10.0	104.1	1.2	92.1	1.5	95.3	-4.1	100.8	-3.2	95.3	4.0	81.8	-4.7
30年11月	97.3	-4.9	96.6	2.2	105.8	2.4	88.7	-12.7	101.5	1.6	99.4	-4.1	96.9	-6.1	85.6	-1.8
12	96.6	-6.6	92.8	-3.3	104.6	-1.5	88.1	-12.1	99.5	2.4	102.3	-5.0	96.2	-7.9	88.0	-5.0
31年1月	92.0	-5.4	78.6	-14.6	102.5	3.1	91.4	-0.1	95.3	-4.1	98.6	-12.4	92.6	4.9	78.8	-5.1
2	93.0	-3.8	82.2	-11.3	103.4	2.8	91.2	0.6	94.2	-4.2	99.3	-8.6	97.0	12.4	79.9	-3.3
3	93.4	-5.5	83.0	-11.6	103.7	2.2	91.1	-1.8	95.0	-4.7	99.9	-14.9	95.4	7.6	81.2	-4.8
4	95.4	-4.0	84.5	-10.7	106.3	3.5	92.6	3.3	100.6	0.4	101.2	-8.3	96.2	4.2	78.8	-10.0
1年5月	95.2	-3.3	84.9	-9.2	104.6	2.6	89.0	-1.2	91.8	-6.9	101.6	-7.1	95.5	4.1	80.6	-3.9
6	95.0	-3.7	86.5	-7.3	104.9	1.6	90.2	-2.9	88.6	-9.2	102.5	-5.4	96.0	3.3	79.7	-6.5
7	96.6	1.3	88.7	-9.0	104.2	0.3	94.5	4.1	96.3	-2.8	102.9	8.0	96.2	11.6	82.8	-4.6
8	95.7	0.2	83.9	-12.1	102.9	0.2	92.9	-2.6	98.1	-1.1	98.4	4.8	95.0	5.8	85.6	-3.2
9	95.7	-0.3	86.6	-10.4	103.6	-0.2	92.2	5.5	95.6	-4.0	97.5	3.7	95.2	0.2	82.2	-4.3
10	96.4	-0.4	87.3	-10.6	103.3	-1.0	92.4	1.7	94.1	-5.9	100.8	3.1	95.0	-0.4	82.8	-4.8
11	97.2	-0.1	88.9	-8.0	104.9	-0.9	95.9	8.1	97.0	-4.4	104.5	5.1	95.5	-1.4	82.7	-3.4
12	96.8	0.2	87.6	-5.6	104.3	-0.3	92.2	4.7	97.5	-2.0	102.8	0.5	94.5	-1.8	86.6	-1.6

区分	学術研究等		宿泊業・飲食業等		生活関連サービス等		教育、学習支援業		医療、福祉		複合サービス事業		その他のサービス業	
	前年比		前年比		前年比		前年比		前年比		前年比		前年比	
平成27年	100.0	-21.8	100.0	-4.4	100.0	-15.5	100.0	10.0	100.0	4.5	100.0	5.3	100.0	7.1
28	110.8	10.8	92.2	-7.8	108.6	8.6	97.4	-2.6	101.8	1.8	105.3	5.3	98.5	-1.4
29	118.8	7.2	92.2	0.0	132.2	21.7	97.3	-0.1	105.1	3.2	112.6	6.9	99.0	0.5
30	131.0	10.3	94.0	2.0	133.6	1.1	96.1	-1.2	99.4	-5.4	106.9	-5.1	105.2	6.3
令和元年	136.0	3.8	87.7	-6.7	106.4	-20.4	92.3	-4.0	98.1	-1.3	94.9	-11.2	96.8	-8.0
30年11月	130.2	2.1	88.1	-5.6	127.7	-10.5	92.1	-6.4	98.2	-6.1	102.3	-7.8	105.9	3.8
12	127.3	0.0	91.2	-4.7	127.2	-14.1	92.3	-5.5	96.9	-7.1	107.1	-5.1	103.0	3.2
31年1月	126.6	-3.9	90.5	-11.7	90.0	-32.8	89.6	-8.4	93.3	-7.7	95.6	-17.2	96.5	-7.0
2	129.7	-3.6	85.9	-6.4	83.0	-41.3	90.0	-10.1	93.8	-6.4	94.1	-15.6	96.6	-6.1
3	140.3	3.2	84.6	-9.3	84.6	-43.0	94.4	-10.0	93.1	-7.3	94.6	-15.7	98.0	-7.3
4	138.2	3.1	90.9	-9.3	89.3	-33.2	92.6	-10.2	97.2	-4.9	99.8	-8.6	98.2	-6.6
1年5月	131.3	0.4	92.8	-8.5	87.7	-34.6	91.8	-6.8	99.2	-2.8	98.2	-8.0	95.6	-7.9
6	129.0	-0.5	86.9	-12.6	85.7	-35.4	93.0	-4.9	97.6	-4.4	96.4	-10.3	98.6	-7.8
7	138.9	9.1	83.5	-7.7	124.1	-8.0	93.9	2.4	99.9	2.0	95.2	-9.6	98.3	-7.5
8	140.0	11.0	84.7	-10.4	134.4	0.9	91.7	1.3	100.0	2.4	92.9	-8.1	95.9	-9.4
9	137.4	4.7	86.5	-1.5	123.5	-1.4	91.5	0.7	100.0	2.9	92.6	-9.0	96.3	-9.0
10	141.2	6.6	87.0	-0.2	126.8	-3.4	93.7	0.8	100.8	4.0	94.4	-8.4	95.9	-10.2
11	141.6	8.8	88.0	-0.1	125.4	-1.8	93.2	1.2	100.8	2.6	92.3	-9.8	96.6	-8.8
12	137.7	8.2	91.6	0.4	122.2	-3.9	92.3	0.0	101.1	4.3	92.5	-13.6	95.5	-7.3



# 第1-2表 名目賃金指数（きまって支給する給与）

（令和元年12月分）

（事業所規模30人以上）

（平成27年=100）

区分	調査産業計		建設業		製造業		電気・ガス業等		情報通信業		運輸業、郵便業		卸売業、小売業		金融業、保険業	
	前年比		前年比		前年比		前年比		前年比		前年比		前年比		前年比	
平成27年	100.0	3.3	100.0	0.0	100.0	3.2	100.0	0.2	100.0	-1.9	100.0	-3.4	100.0	1.5	100.0	8.3
28	100.9	0.9	102.1	2.1	101.4	1.4	98.7	-1.3	103.3	3.3	98.5	-1.6	103.4	3.4	99.2	-0.7
29	101.3	0.4	104.2	2.1	103.4	2.0	99.7	1.0	101.1	-2.1	99.8	1.3	105.8	2.3	97.0	-2.2
30	97.7	-3.6	97.7	-6.2	104.7	1.3	87.2	-12.5	82.9	-18.0	103.3	3.5	87.5	-17.3	92.7	-4.4
令和元年	95.1	-2.7	97.3	-0.4	107.1	2.3	87.4	0.2	71.5	-13.8	92.2	-10.7	87.1	-0.5	82.6	-10.9
30年11月	98.7	-2.9	99.8	-6.0	107.3	3.5	85.7	-15.7	85.4	-15.8	103.8	2.6	88.0	-15.1	93.0	-2.4
12	98.1	-3.5	96.9	-6.8	106.2	-1.3	85.0	-15.4	82.4	-18.0	104.3	-2.1	90.4	-14.0	94.7	-2.4
31年1月	93.0	-3.6	95.5	-2.9	104.8	2.9	89.6	1.5	75.0	-6.6	88.0	-17.5	85.4	0.6	81.3	-10.0
2	93.8	-2.7	99.8	2.9	106.2	3.6	88.2	1.6	74.8	-7.2	88.6	-11.3	84.5	-0.2	x	x
3	94.4	-2.8	97.4	-0.1	106.9	3.0	89.2	-0.6	71.8	-11.9	88.9	-10.4	86.4	0.3	84.9	-10.5
4	96.0	-1.8	96.3	-0.2	109.5	4.6	91.0	6.3	74.2	-11.2	92.0	-8.8	86.4	-1.3	81.3	-13.0
1年5月	96.0	-1.5	94.6	1.3	107.4	2.9	86.2	-1.7	71.4	-13.2	93.0	-9.1	87.3	-1.2	83.2	-9.3
6	95.7	-2.6	96.5	-1.4	107.5	2.0	86.6	-2.0	70.2	-14.7	93.6	-9.7	86.5	-2.6	82.0	-11.7
7	95.2	-2.9	97.0	-2.7	107.3	1.8	87.5	0.3	69.4	-16.9	95.5	-8.5	87.7	0.3	81.1	-12.9
8	94.8	-3.6	96.8	-0.4	106.1	1.9	85.5	-7.9	69.6	-17.6	92.2	-13.5	88.9	-0.3	87.4	-9.9
9	94.4	-3.2	98.7	-0.4	107.1	1.9	84.9	1.9	70.3	-16.1	90.4	-12.5	87.0	0.0	79.2	-12.8
10	95.1	-3.1	97.9	-1.1	106.7	0.8	85.9	0.0	70.4	-16.2	93.1	-10.5	88.2	0.9	79.5	-12.3
11	96.2	-2.5	99.5	-0.3	108.2	0.8	88.8	3.6	70.6	-17.3	96.9	-6.6	87.7	-0.3	80.3	-13.7
12	96.1	-2.0	98.0	1.1	107.5	1.2	85.0	0.0	70.2	-14.8	94.6	-9.3	89.4	-1.1	87.8	-7.3

区分	学術研究等		宿泊業・飲食業等		生活関連サービス等		教育、学習支援業		医療、福祉		複合サービス事業		その他のサービス業	
	前年比		前年比		前年比		前年比		前年比		前年比		前年比	
平成27年	100.0	0.2	100.0	4.3	100.0	-8.5	100.0	4.7	100.0	4.9	100.0	5.2	100.0	5.1
28	101.6	1.6	99.0	-1.0	100.8	0.8	100.8	0.9	100.4	0.4	103.5	3.6	102.0	2.0
29	101.6	0.0	88.6	-10.5	97.3	-3.5	99.2	-1.6	100.0	-0.4	103.6	0.1	109.1	7.0
30	107.0	5.3	98.0	10.6	95.5	-1.8	98.7	-0.5	97.7	-2.3	98.1	-5.3	103.1	-5.5
令和元年	98.7	-7.8	82.9	-15.4	95.4	-0.1	95.5	-3.2	93.2	-4.6	88.7	-9.6	106.3	3.1
30年11月	110.2	8.0	100.7	7.0	98.9	0.1	98.6	-0.7	98.0	-1.9	96.0	-7.1	104.5	-9.2
12	103.3	1.4	101.8	12.7	94.4	2.9	97.0	-1.3	97.4	0.3	106.5	1.7	101.8	-7.3
31年1月	96.5	-7.6	84.2	-13.7	99.1	11.3	95.4	-2.4	90.2	-7.3	90.9	-15.4	105.3	5.1
2	98.0	-9.3	74.0	-18.1	90.9	-0.5	95.8	-4.4	92.0	-5.7	85.6	-11.8	105.6	4.3
3	100.4	-9.2	78.3	-16.8	98.0	1.4	97.9	-4.3	91.3	-4.8	86.8	-16.5	107.6	2.6
4	97.3	-8.3	81.3	-17.0	95.6	1.7	95.3	-4.6	95.0	-3.9	90.7	-7.0	106.4	3.5
1年5月	95.9	-8.1	81.6	-17.6	95.3	0.1	95.4	-2.9	97.2	-1.2	90.6	-1.5	101.5	0.8
6	94.0	-8.6	80.6	-19.3	93.0	0.3	97.4	-1.3	94.5	-3.9	90.4	-4.3	107.4	2.5
7	97.9	-10.8	82.6	-16.5	97.0	0.3	95.9	-2.2	91.9	-5.6	88.8	-7.4	109.4	6.2
8	96.3	-7.0	86.6	-15.3	96.7	-5.4	94.4	-3.7	92.8	-4.7	88.0	-7.5	104.2	0.6
9	97.3	-11.8	82.0	-14.8	94.0	-2.2	93.8	-3.3	92.4	-5.6	87.1	-8.6	106.9	3.3
10	104.1	-6.0	84.8	-13.0	94.5	-4.3	95.8	-2.9	93.1	-4.4	90.2	-5.5	104.2	-2.0
11	105.1	-4.6	88.4	-12.2	95.4	-3.5	94.8	-3.9	94.1	-4.0	87.9	-8.4	108.0	3.3
12	101.8	-1.5	90.3	-11.3	94.9	0.5	94.2	-2.9	94.1	-3.4	87.4	-17.9	108.9	7.0

# 第1-3表 名目賃金指数（所定内給与）

（令和元年12月分）

（事業所規模5人以上）

（平成27年=100）

区分	調査産業計		建設業		製造業		電気・ガス業等		情報通信業		運輸業, 郵便業		卸売業, 小売業		金融業, 保険業	
	前年比		前年比		前年比		前年比		前年比		前年比		前年比		前年比	
平成27年	100.0	3.3	100.0	3.6	100.0	2.9	100.0	-0.2	100.0	-15.3	100.0	-5.5	100.0	9.2	100.0	4.8
28	99.8	-0.2	98.0	-1.9	100.4	0.4	104.5	4.5	110.0	9.9	95.9	-4.1	100.5	0.6	94.8	-5.2
29	101.3	1.5	96.7	-1.3	102.1	1.7	99.5	-4.8	97.6	-11.3	101.7	6.0	101.8	1.3	90.5	-4.5
30	97.2	-4.0	100.0	3.4	101.8	-0.3	89.2	-10.4	97.9	0.3	102.5	0.8	92.3	-9.3	87.0	-3.9
令和元年	94.8	-2.5	89.8	-10.2	104.3	2.5	90.0	0.9	98.0	0.1	96.8	-5.6	95.7	3.7	83.9	-3.6
30年11月	97.1	-5.2	101.0	1.5	103.9	1.2	86.4	-10.5	99.7	6.2	100.9	-2.5	98.1	-5.5	86.5	-1.8
12	96.6	-6.5	98.5	-2.6	102.9	-1.7	87.2	-9.4	99.1	7.5	103.5	-3.0	96.7	-8.0	89.5	-4.5
31年1月	91.5	-5.6	83.1	-15.1	102.2	3.5	89.7	-0.8	97.9	-0.5	95.5	-10.8	92.9	5.9	81.4	-3.2
2	92.6	-4.3	84.2	-14.3	103.4	3.8	89.4	-1.3	96.1	-0.8	95.8	-8.7	97.6	11.5	82.7	-1.7
3	93.0	-5.1	87.7	-11.5	103.5	3.1	89.7	-0.3	96.8	0.0	96.8	-7.5	95.9	7.4	83.8	-2.9
4	94.8	-4.4	89.3	-10.2	105.8	4.1	89.2	0.6	103.3	6.5	98.7	-9.6	96.4	4.3	80.8	-9.0
1年5月	94.2	-4.5	89.5	-9.6	104.6	3.2	85.9	-5.8	95.1	-1.9	97.4	-9.3	95.9	3.9	82.2	-3.7
6	94.7	-4.2	91.7	-6.9	105.3	2.6	87.2	-4.6	92.6	-2.8	98.8	-9.9	95.2	1.8	81.2	-6.1
7	96.4	0.9	93.4	-8.6	104.8	1.3	92.8	2.3	99.0	0.7	97.6	1.6	97.0	11.4	85.3	-3.1
8	95.6	0.2	89.0	-12.1	103.9	1.7	91.6	5.8	101.1	3.3	93.7	0.8	95.5	6.0	88.0	-2.1
9	95.5	-0.8	91.0	-10.8	104.5	2.3	91.5	3.3	96.9	-2.2	93.3	-1.4	95.8	-0.5	84.2	-3.8
10	96.1	-0.9	91.8	-10.7	103.8	0.9	91.8	4.2	96.7	-2.3	95.8	-3.6	95.7	-0.8	84.5	-3.9
11	96.5	-0.6	93.6	-7.3	104.9	1.0	90.2	4.4	99.9	0.2	99.1	-1.8	96.0	-2.1	84.4	-2.4
12	96.4	-0.2	92.9	-5.7	104.7	1.7	90.8	4.1	100.6	1.5	98.7	-4.6	94.8	-2.0	88.3	-1.3

区分	学術研究等		宿泊業・飲食業等		生活関連サービス等		教育, 学習支援業		医療, 福祉		複合サービス事業		その他のサービス業	
	前年比		前年比		前年比		前年比		前年比		前年比		前年比	
平成27年	100.0	-20.5	100.0	-3.4	100.0	-15.2	100.0	9.1	100.0	4.6	100.0	5.1	100.0	7.8
28	108.2	8.3	91.0	-9.0	105.9	5.9	97.2	-2.7	101.6	1.6	104.5	4.5	97.2	-2.8
29	119.4	10.4	89.0	-2.2	130.5	23.2	97.3	0.1	105.4	3.7	110.8	6.0	95.8	-1.4
30	128.8	7.9	90.3	1.5	135.3	3.7	97.2	-0.1	98.4	-6.6	106.1	-4.2	103.3	7.8
令和元年	135.2	5.0	85.7	-5.1	102.0	-24.6	93.3	-4.0	95.4	-3.0	94.7	-10.7	95.6	-7.5
30年11月	122.8	-5.1	84.7	-5.3	129.4	-9.4	93.2	-5.5	96.8	-7.9	100.1	-9.2	104.4	5.8
12	123.2	-4.6	87.0	-5.8	128.7	-12.9	93.4	-4.6	95.7	-8.9	106.2	-4.4	101.5	6.1
31年1月	126.7	-3.9	89.1	-9.7	88.1	-35.1	90.9	-8.5	89.6	-10.4	94.8	-15.5	95.9	-5.7
2	128.0	-4.2	85.2	-3.5	80.6	-43.8	91.0	-10.0	90.8	-8.8	94.2	-16.0	96.0	-5.3
3	134.4	-0.4	83.4	-6.5	82.3	-45.4	95.2	-9.8	90.5	-9.7	93.8	-15.6	97.0	-5.4
4	134.8	2.0	89.1	-6.9	88.1	-34.6	93.5	-10.0	94.0	-7.4	99.2	-7.7	97.4	-5.7
1年5月	133.1	0.8	90.1	-7.4	86.7	-36.0	92.5	-6.9	94.1	-7.0	97.7	-7.5	94.6	-7.1
6	131.0	0.8	86.0	-9.9	84.8	-37.0	94.0	-5.1	95.1	-5.7	95.4	-11.0	98.5	-6.0
7	136.8	10.2	81.0	-6.8	116.9	-14.4	95.0	2.4	98.3	1.7	95.1	-9.4	96.7	-7.2
8	139.6	11.1	82.0	-9.2	127.6	-4.8	92.6	1.0	98.4	2.0	93.6	-7.5	94.4	-9.0
9	138.0	8.9	83.9	-1.3	117.9	-7.0	92.7	0.4	97.8	1.6	93.7	-7.9	94.5	-10.0
10	142.2	10.7	85.1	0.2	118.6	-10.8	94.6	0.4	98.8	3.1	94.7	-8.1	94.1	-10.1
11	140.6	14.5	85.0	0.4	117.9	-8.9	94.1	1.0	98.5	1.8	92.5	-7.6	93.8	-10.2
12	137.4	11.5	88.4	1.6	114.6	-11.0	93.3	-0.1	98.8	3.2	92.1	-13.3	94.2	-7.2

# 第1-3表 名目賃金指数（所定内給与）

（令和元年12月分）

（事業所規模30人以上）

（平成27年=100）

区分	調査産業計		建設業		製造業		電気・ガス業等		情報通信業		運輸業, 郵便業		卸売業, 小売業		金融業, 保険業	
	前年比		前年比		前年比		前年比		前年比		前年比		前年比		前年比	
平成27年	100.0	3.7	100.0	6.3	100.0	5.4	100.0	0.7	100.0	-8.5	100.0	-0.6	100.0	1.9	100.0	3.3
28	100.4	0.4	101.1	1.0	100.2	0.2	96.2	-3.9	104.2	4.2	98.9	-1.1	101.3	1.2	99.6	-0.3
29	100.8	0.4	103.2	2.1	102.2	2.0	96.7	0.5	103.9	-0.3	100.6	1.7	103.5	2.2	99.3	-0.3
30	97.4	-3.4	95.8	-7.2	103.0	0.8	87.6	-9.4	87.9	-15.4	101.6	1.0	86.4	-16.5	97.0	-2.3
令和元年	94.3	-3.2	95.5	-0.3	108.0	4.9	85.8	-2.1	78.5	-10.7	91.9	-9.5	84.2	-2.5	88.1	-9.2
30年11月	98.2	-3.2	96.3	-7.3	104.7	1.9	85.7	-11.4	89.6	-13.3	103.1	0.8	87.1	-16.1	97.2	-1.5
12	97.6	-3.5	94.8	-8.3	103.7	-1.8	86.3	-10.6	87.6	-14.8	103.4	-3.5	87.8	-15.9	99.6	-0.4
31年1月	92.0	-4.0	95.1	-3.6	105.2	4.7	89.2	1.0	81.6	-4.3	89.3	-11.4	82.3	-1.7	86.9	-8.1
2	92.9	-3.1	89.4	-5.2	106.8	6.1	86.6	-1.4	81.8	-5.4	88.0	-8.5	82.1	-2.0	x	x
3	93.7	-3.1	96.5	0.1	107.1	5.2	88.4	0.6	78.2	-9.6	88.9	-8.7	83.8	-1.6	90.5	-7.9
4	95.1	-2.5	95.6	-0.3	109.6	6.4	88.8	2.2	80.9	-8.2	94.0	-5.5	83.6	-3.1	86.9	-10.5
1年5月	94.4	-3.1	92.9	-0.7	108.2	4.8	83.9	-7.9	78.5	-10.2	91.1	-9.4	84.7	-3.0	88.7	-7.4
6	95.3	-2.9	96.3	0.1	108.8	4.7	84.6	-4.2	77.2	-11.6	93.3	-9.9	83.7	-5.0	87.3	-10.5
7	94.8	-3.3	96.4	-0.1	108.6	3.6	86.2	-2.8	76.8	-13.2	94.1	-9.3	85.2	-1.3	87.1	-10.6
8	94.4	-3.6	95.6	1.3	107.9	5.0	84.8	-2.0	77.1	-13.8	90.9	-12.8	85.7	-2.3	93.1	-8.7
9	93.9	-3.6	97.4	0.7	108.7	5.8	84.7	-2.1	77.5	-13.8	91.0	-11.3	84.1	-2.3	84.2	-11.9
10	94.5	-3.5	96.4	0.2	107.8	3.9	85.0	-2.1	77.2	-13.3	92.4	-11.5	85.8	-1.2	84.5	-10.5
11	95.1	-3.2	97.5	1.2	108.9	4.0	83.1	-3.0	77.4	-13.6	96.1	-6.8	84.5	-3.0	85.4	-12.1
12	95.0	-2.7	96.9	2.2	108.3	4.4	83.8	-2.9	77.2	-11.9	93.5	-9.6	85.2	-3.0	93.8	-5.8

区分	学術研究等		宿泊業・飲食業等		生活関連サービス等		教育, 学習支援業		医療, 福祉		複合サービス事業		その他のサービス業	
	前年比		前年比		前年比		前年比		前年比		前年比		前年比	
平成27年	100.0	3.1	100.0	5.9	100.0	-9.8	100.0	3.5	100.0	4.4	100.0	5.2	100.0	5.0
28	100.6	0.6	99.1	-1.0	100.8	0.8	100.8	0.8	100.3	0.3	103.1	3.1	101.3	1.3
29	100.4	-0.2	86.9	-12.3	97.1	-3.7	99.1	-1.7	99.9	-0.4	103.6	0.5	108.3	6.9
30	102.8	2.4	93.5	7.6	97.5	0.4	100.2	1.1	98.1	-1.8	96.3	-7.0	104.1	-3.9
令和元年	98.8	-3.9	79.2	-15.3	91.7	-5.9	96.8	-3.4	90.2	-8.1	87.4	-9.2	106.7	2.5
30年11月	102.3	1.8	95.5	4.9	100.9	1.5	100.2	0.8	98.3	-1.5	91.6	-10.8	106.7	-6.0
12	102.4	0.7	96.6	9.8	96.3	4.7	98.6	0.2	97.6	0.1	103.0	-1.0	103.0	-3.8
31年1月	95.1	-7.5	80.6	-12.6	96.0	6.0	97.0	-2.5	86.1	-11.3	88.9	-13.8	105.2	5.2
2	94.7	-8.0	72.0	-16.3	86.6	-7.9	97.1	-4.3	89.6	-8.4	84.8	-11.6	106.4	4.9
3	95.6	-9.2	76.6	-14.9	93.8	-5.8	99.0	-3.9	88.9	-8.3	84.6	-17.1	107.7	2.4
4	94.9	-6.5	77.6	-17.5	91.7	-4.8	96.4	-4.6	91.8	-7.7	88.6	-8.8	106.5	3.2
1年5月	101.0	-0.8	77.9	-17.9	91.8	-5.4	96.3	-3.0	91.9	-7.2	87.8	-3.8	101.4	0.2
6	95.5	-5.4	76.9	-19.7	89.1	-5.9	98.7	-1.6	92.0	-6.5	88.1	-5.5	108.9	2.6
7	99.0	-2.4	78.1	-17.5	92.4	-6.5	97.5	-2.3	89.8	-8.3	87.5	-8.9	110.1	5.7
8	99.0	-3.7	81.6	-15.8	93.0	-9.7	95.8	-4.0	90.4	-7.8	88.3	-6.8	105.3	0.4
9	99.6	-4.9	78.4	-14.4	91.2	-6.7	95.3	-3.7	89.5	-9.2	87.3	-7.2	107.8	2.3
10	105.3	0.6	81.6	-13.3	91.1	-9.4	97.0	-3.5	90.4	-7.6	89.7	-4.2	105.0	-2.4
11	105.8	3.4	83.4	-12.7	92.3	-8.5	96.0	-4.2	91.1	-7.3	87.1	-4.9	106.7	0.0
12	99.9	-2.4	85.8	-11.2	90.8	-5.7	95.7	-2.9	90.9	-6.9	86.5	-16.0	108.9	5.7

# 第2-1表 実質賃金指数（現金給与総額）

（令和元年12月分）

（事業所規模5人以上）

（平成27年=100）

区分	調査産業計		建設業		製造業		電気・ガス業等		情報通信業		運輸業, 郵便業		卸売業, 小売業		金融業, 保険業	
	前年比		前年比		前年比		前年比		前年比		前年比		前年比		前年比	
平成27年	100.0	2.3	100.0	1.6	100.0	0.9	100.0	-2.2	100.0	-16.5	100.0	-9.0	100.0	8.8	100.0	7.8
28	99.7	-0.4	100.7	0.6	101.2	1.2	106.7	6.8	108.9	8.8	92.9	-7.3	99.6	-0.6	87.3	-12.8
29	101.1	1.4	92.2	-8.4	103.4	2.2	101.8	-4.6	98.8	-9.3	103.3	11.2	100.0	0.4	88.6	1.5
30	94.5	-6.5	94.1	2.1	101.6	-1.7	88.9	-12.7	96.0	-2.8	99.8	-3.4	89.4	-10.6	81.9	-7.6
令和元年	92.0	-2.6	85.8	-8.8	101.2	-0.4	89.7	0.9	85.7	-10.7	97.9	-1.9	91.7	2.6	73.9	-9.8
30年11月	80.6	-6.1	83.7	-6.5	93.9	8.3	66.3	-14.8	75.7	-2.3	82.5	-6.1	81.2	-7.5	68.3	-11.8
12	165.8	-9.4	144.4	14.6	178.5	-5.2	184.5	-8.1	180.4	-10.6	144.1	-23.7	155.5	-8.4	155.4	-4.4
31年1月	76.6	-6.6	75.0	-8.0	85.5	-0.3	68.9	-1.6	75.0	-1.6	82.2	-13.3	82.3	1.1	58.5	-6.1
2	76.2	-4.0	71.6	-11.7	85.3	2.9	68.8	0.0	70.6	-8.2	83.0	-9.1	80.9	11.3	59.5	-4.6
3	79.8	-3.9	96.9	15.6	86.7	2.7	68.4	-3.7	71.7	-6.4	83.3	-16.2	84.3	11.5	65.7	-7.6
4	78.0	-5.9	73.6	-11.5	87.6	0.9	74.7	7.8	75.8	-1.8	84.4	-9.3	80.1	2.7	58.6	-14.8
1年5月	79.0	-3.4	73.8	-9.7	89.6	3.5	66.8	-2.1	69.4	-7.6	85.0	-7.3	79.6	-0.3	70.8	0.1
6	124.7	-6.0	91.7	-12.0	115.8	-4.0	183.1	-6.1	82.4	-46.5	110.9	-28.2	108.7	5.1	118.3	-22.0
7	105.0	0.0	97.3	-9.2	134.7	-1.0	71.2	2.4	129.9	-5.0	139.1	39.1	112.3	9.7	61.7	-15.1
8	83.3	-1.7	88.4	-17.1	92.7	-1.2	69.6	-2.8	78.7	6.1	85.2	-2.5	92.4	8.5	64.1	-3.3
9	78.3	0.0	78.0	-10.2	85.0	0.5	68.9	5.4	72.7	-2.2	80.8	2.5	79.2	0.6	65.8	-2.8
10	80.1	2.6	84.0	-0.4	83.8	-0.7	69.1	1.9	71.0	-4.4	83.7	3.3	87.0	10.4	61.3	-6.4
11	82.9	2.9	77.2	-7.8	100.6	7.1	71.7	8.1	73.2	-3.3	86.8	5.2	80.6	-0.7	72.6	6.3
12	159.9	-3.6	121.7	-15.7	167.8	-6.0	196.6	6.6	158.4	-12.2	170.7	18.5	133.1	-14.4	131.0	-15.7

区分	学術研究等		宿泊業・飲食業等		生活関連サービス等		教育, 学習支援業		医療, 福祉		複合サービス事業		その他のサービス業	
	前年比		前年比		前年比		前年比		前年比		前年比		前年比	
平成27年	100.0	-23.8	100.0	-7.7	100.0	-14.5	100.0	9.5	100.0	4.6	100.0	5.5	100.0	3.9
28	109.1	9.0	91.8	-8.2	110.5	10.4	96.5	-3.6	101.5	1.3	107.5	7.5	97.6	-2.4
29	119.7	9.7	89.5	-2.5	138.2	25.1	95.1	-1.5	105.7	4.1	116.1	8.0	98.2	0.6
30	125.8	5.1	90.0	0.6	136.3	-1.4	93.5	-1.7	95.4	-9.7	109.5	-5.7	106.4	8.4
令和元年	135.6	7.8	83.0	-7.8	104.2	-23.6	89.1	-4.7	94.8	-0.6	90.7	-17.2	94.9	-10.8
30年11月	110.9	7.5	78.9	-7.5	115.8	-14.6	68.9	-8.1	78.6	-7.7	81.7	-9.3	91.7	0.0
12	255.4	9.5	114.1	0.1	167.3	-29.6	197.1	-3.3	174.4	-14.7	202.7	-11.4	179.6	20.7
31年1月	101.0	-6.8	83.0	-12.1	82.1	-37.1	67.4	-9.0	75.1	-8.3	77.0	-20.4	84.1	-7.7
2	103.6	-4.0	77.5	-7.0	87.4	-32.7	67.7	-10.9	75.6	-6.6	75.9	-15.9	84.0	-7.2
3	115.0	-0.8	76.5	-11.1	82.7	-42.5	71.2	-10.9	77.1	-8.9	76.0	-17.1	88.6	-6.5
4	115.4	6.7	81.8	-10.9	81.5	-33.9	69.6	-11.2	78.4	-8.0	80.5	-14.8	85.0	-8.3
1年5月	104.7	-0.4	83.5	-9.4	79.9	-35.0	71.4	-4.0	79.4	-3.9	78.7	-8.6	82.9	-9.3
6	222.7	36.9	85.4	-9.1	79.1	-54.3	171.7	-13.3	146.5	18.3	114.7	-45.4	125.5	-23.2
7	121.0	8.3	85.0	-16.3	128.5	-25.8	78.5	13.3	97.7	-15.4	130.7	26.6	108.5	7.3
8	124.6	8.7	81.7	-5.9	126.6	3.3	68.7	1.2	80.6	-1.3	74.6	-19.7	89.9	-7.4
9	112.2	7.6	79.6	1.0	112.0	-1.5	68.3	0.4	79.7	1.9	74.3	-8.5	86.8	-5.3
10	121.4	15.8	78.1	0.3	115.2	-3.0	70.1	1.0	80.9	4.9	75.8	-7.9	82.7	-10.4
11	118.2	6.6	80.3	1.8	132.6	14.5	72.2	4.8	80.9	2.9	74.9	-8.3	85.1	-7.2
12	267.6	4.8	104.6	-8.3	142.6	-14.8	192.4	-2.4	185.5	6.4	156.6	-22.7	135.9	-24.3

# 第2-1表 実質賃金指数（現金給与総額）

（令和元年12月分）

（事業所規模30人以上）

（平成27年=100）

区分	調査産業計		建設業		製造業		電気・ガス業等		情報通信業		運輸業, 郵便業		卸売業, 小売業		金融業, 保険業	
	前年比		前年比		前年比		前年比		前年比		前年比		前年比		前年比	
平成27年	100.0	1.3	100.0	-16.3	100.0	2.5	100.0	-0.8	100.0	-1.8	100.0	-5.5	100.0	-7.1	100.0	16.9
28	101.1	1.1	102.8	2.7	101.4	1.2	99.5	-0.7	101.8	1.7	99.0	-1.0	105.1	5.0	95.7	-4.4
29	101.2	0.1	107.2	4.3	104.3	2.9	100.2	0.7	99.4	-2.4	98.8	-0.2	109.1	3.8	97.8	2.2
30	95.4	-5.7	102.1	-4.8	104.7	0.4	88.0	-12.2	79.8	-19.7	97.7	-1.1	86.6	-20.6	86.7	-11.3
令和元年	92.4	-3.1	102.2	0.1	104.5	-0.2	85.4	-3.0	65.2	-18.3	90.5	-7.4	89.1	2.9	71.4	-17.6
30年11月	81.1	-4.3	87.5	-20.2	94.2	9.2	64.5	-17.8	61.2	-17.4	85.1	0.5	76.5	-16.8	76.9	-17.7
12	177.6	-4.4	164.1	24.2	191.0	-3.3	195.5	-7.2	153.9	-30.3	160.8	-8.1	137.6	-20.5	168.4	-2.7
31年1月	75.2	-5.5	84.6	-7.0	86.0	-1.3	67.9	-0.6	58.9	1.0	72.5	-18.3	75.2	0.4	59.0	-10.7
2	75.8	-2.9	88.2	2.4	86.8	3.7	66.9	1.1	54.0	-7.5	73.2	-11.7	74.3	-0.3	x	x
3	78.2	-2.9	96.9	11.3	87.7	2.6	67.6	-2.3	52.5	-11.6	73.3	-11.6	78.4	-0.6	72.3	-6.6
4	77.5	-3.5	85.1	-1.2	89.1	1.1	75.0	12.1	54.2	-13.6	75.8	-10.0	75.4	-2.6	59.0	-14.0
1年5月	79.4	-1.0	83.3	0.6	91.5	3.2	65.2	-2.4	52.2	-12.4	76.5	-9.9	76.2	-1.9	81.8	8.3
6	138.6	3.4	119.0	-16.8	122.8	-6.4	177.7	-8.1	71.0	-42.8	111.3	-5.8	120.9	11.7	95.6	-36.3
7	101.8	-9.5	118.3	-1.0	142.7	0.1	66.4	-1.6	114.3	-18.1	125.4	8.9	109.4	7.9	59.0	-29.1
8	79.7	-5.1	104.7	15.4	92.1	-2.1	64.6	-7.8	56.4	-7.1	79.3	-18.6	81.5	0.7	63.2	-10.1
9	76.1	-3.5	99.1	-2.4	85.8	1.3	63.8	1.4	51.1	-15.0	74.0	-14.0	75.6	-0.1	66.8	-8.6
10	76.4	-2.3	86.0	-0.7	85.7	1.1	64.7	0.2	51.3	-14.5	76.3	-10.3	76.9	1.5	57.4	-12.1
11	81.8	0.9	88.3	0.9	101.4	7.6	66.9	3.7	51.4	-16.0	79.5	-6.6	76.5	0.0	80.1	4.2
12	169.6	-4.5	173.1	5.5	182.4	-4.5	177.8	-9.1	116.1	-24.6	169.8	5.6	150.0	9.0	101.9	-39.5

区分	学術研究等		宿泊業・飲食業等		生活関連サービス等		教育, 学習支援業		医療, 福祉		複合サービス事業		その他のサービス業	
	前年比		前年比		前年比		前年比		前年比		前年比		前年比	
平成27年	100.0	-2.3	100.0	3.7	100.0	-6.4	100.0	3.6	100.0	3.7	100.0	5.4	100.0	4.2
28	100.3	0.2	103.6	3.5	100.4	0.3	99.9	-0.2	100.9	0.9	104.8	4.7	101.5	1.3
29	98.8	-1.5	87.5	-15.5	95.9	-4.5	97.6	-2.3	99.5	-1.4	102.7	-2.0	107.7	6.1
30	106.3	7.6	97.5	11.4	92.3	-3.8	96.6	-1.0	94.2	-5.3	97.0	-5.6	101.0	-6.2
令和元年	100.2	-5.7	81.0	-16.9	89.6	-2.9	92.6	-4.1	90.5	-3.9	83.9	-13.5	102.4	1.4
30年11月	82.0	5.9	91.0	5.1	86.2	-9.7	73.9	-2.6	77.8	-3.5	75.6	-8.6	91.5	-10.2
12	237.9	27.6	146.5	25.5	132.4	8.7	208.9	1.3	186.1	-2.8	189.8	2.5	147.7	-8.3
31年1月	72.2	-8.4	76.9	-15.3	86.7	10.3	71.8	-3.2	72.0	-7.9	71.7	-24.4	91.8	4.1
2	73.5	-9.7	67.4	-18.6	79.8	-0.9	72.3	-4.9	73.5	-5.9	67.7	-12.2	92.3	2.1
3	83.1	-1.1	71.5	-20.2	100.7	17.5	73.8	-5.5	74.8	-6.3	68.7	-17.6	98.3	5.9
4	72.8	-9.5	73.9	-18.4	83.7	0.5	71.8	-5.8	75.8	-4.9	71.7	-17.1	92.8	2.3
1年5月	72.0	-8.9	74.1	-18.8	83.4	-0.5	75.5	1.5	77.2	-2.4	71.5	-2.2	88.8	-1.7
6	220.8	4.0	82.3	-12.7	83.6	-18.7	189.0	-6.9	158.8	37.5	113.9	-20.2	123.8	-10.5
7	89.5	-9.0	97.2	-19.9	103.7	-9.7	72.4	-2.6	81.6	-31.5	106.3	-1.5	109.9	9.4
8	71.8	-7.4	78.5	-17.7	93.9	5.2	70.9	-3.8	74.5	-8.6	69.2	-16.6	104.5	7.0
9	72.3	-12.0	74.2	-15.0	81.8	-2.4	70.2	-3.4	73.0	-5.9	68.9	-8.1	93.0	2.4
10	93.2	13.4	76.7	-12.7	82.3	-4.0	71.9	-2.7	74.1	-3.5	71.5	-4.9	90.4	-2.6
11	78.3	-4.5	84.1	-7.6	92.4	7.2	74.8	1.2	74.5	-4.2	69.4	-8.2	97.5	6.6
12	203.7	-14.4	116.1	-20.8	103.7	-21.7	197.5	-5.5	176.8	-5.0	156.8	-17.4	146.8	-0.6

## 第2-2表 実質賃金指数（きまって支給する給与）

（令和元年12月分）

（事業所規模5人以上）

（平成27年=100）

区 分	調査産業計		建設業		製造業		電気・ガス業等		情報通信業		運輸業、郵便業		卸売業、小売業		金融業、保険業	
	前年比		前年比		前年比		前年比		前年比		前年比		前年比		前年比	
平成27年	100.0	1.9	100.0	4.4	100.0	0.3	100.0	-2.5	100.0	-16.8	100.0	-7.9	100.0	7.9	100.0	4.0
28	100.2	0.1	97.3	-2.8	101.3	1.1	106.7	6.5	109.9	9.9	94.3	-5.9	101.0	0.8	94.2	-5.9
29	100.7	0.5	91.6	-5.9	102.2	0.9	101.6	-4.8	101.8	-7.4	101.4	7.5	101.5	0.5	88.8	-5.7
30	94.7	-6.0	92.3	0.8	100.3	-1.9	88.4	-13.0	96.9	-4.8	101.5	0.1	89.3	-12.0	83.6	-5.9
令和元年	92.2	-2.6	82.6	-10.5	100.9	0.6	89.2	0.9	92.3	-4.7	97.7	-3.7	92.3	3.4	79.3	-5.1
30年11月	94.0	-6.7	93.3	0.2	102.2	0.4	85.7	-14.4	98.1	-0.3	96.0	-6.1	93.6	-8.0	82.7	-3.7
12	94.0	-7.6	90.3	-4.3	101.8	-2.5	85.7	-13.0	96.8	1.3	99.5	-6.0	93.6	-8.9	85.6	-6.0
31年1月	89.3	-6.3	76.3	-15.3	99.5	2.2	88.7	-1.0	92.5	-5.0	95.7	-13.2	89.9	3.9	76.5	-5.9
2	90.5	-4.2	80.0	-11.7	100.6	2.3	88.7	0.0	91.6	-4.7	96.6	-9.1	94.4	11.8	77.7	-3.7
3	90.7	-6.7	80.6	-12.8	100.7	0.8	88.4	-3.2	92.2	-6.0	97.0	-16.1	92.6	6.1	78.8	-6.2
4	92.6	-5.1	82.0	-11.7	103.2	2.3	89.9	2.2	97.7	-0.7	98.3	-9.2	93.4	3.0	76.5	-11.1
1年5月	92.3	-4.0	82.3	-9.9	101.5	2.0	86.3	-1.9	89.0	-7.6	98.5	-7.8	92.6	3.3	78.2	-4.5
6	92.3	-4.5	84.1	-7.9	101.9	0.9	87.7	-3.5	86.1	-9.8	99.6	-6.0	93.3	2.6	77.5	-7.1
7	94.1	1.0	86.4	-9.2	101.5	0.0	92.0	3.7	93.8	-3.1	100.2	7.6	93.7	11.3	80.6	-5.0
8	92.6	0.0	81.2	-12.2	99.6	0.0	89.9	-2.8	95.0	-1.2	95.3	4.6	92.0	5.6	82.9	-3.3
9	92.3	-0.5	83.5	-10.7	99.9	-0.5	88.9	5.2	92.2	-4.3	94.0	3.4	91.8	-0.1	79.3	-4.6
10	93.1	-0.2	84.3	-10.3	99.8	-0.7	89.3	1.9	90.9	-5.6	97.4	3.4	91.8	-0.1	80.0	-4.5
11	93.9	-0.1	85.9	-7.9	101.4	-0.8	92.7	8.2	93.7	-4.5	101.0	5.2	92.3	-1.4	79.9	-3.4
12	93.7	-0.3	84.8	-6.1	101.0	-0.8	89.3	4.2	94.4	-2.5	99.5	0.0	91.5	-2.2	83.8	-2.1

区 分	学術研究等		宿泊業・飲食業等		生活関連サービス等		教育、学習支援業		医療、福祉		複合サービス事業		その他のサービス業	
	前年比		前年比		前年比		前年比		前年比		前年比		前年比	
平成27年	100.0	-22.6	100.0	-5.4	100.0	-16.4	100.0	8.9	100.0	3.4	100.0	4.3	100.0	6.0
28	110.8	10.6	92.2	-7.8	108.6	8.6	97.4	-2.7	101.8	1.6	105.3	5.2	98.5	-1.5
29	117.9	6.4	91.5	-0.8	131.2	20.8	96.5	-0.9	104.3	2.5	111.7	6.1	98.2	-0.3
30	127.7	8.3	91.6	0.1	130.2	-0.8	93.7	-2.9	96.9	-7.1	104.2	-6.7	102.5	4.4
令和元年	131.8	3.2	85.0	-7.2	103.1	-20.8	89.4	-4.6	95.1	-1.9	92.0	-11.7	93.8	-8.5
30年11月	125.8	0.2	85.1	-7.4	123.4	-12.2	89.0	-8.2	94.9	-8.0	98.8	-9.7	102.3	1.8
12	123.8	-1.1	88.7	-5.7	123.7	-15.0	89.8	-6.6	94.3	-8.1	104.2	-6.0	100.2	2.1
31年1月	122.9	-4.8	87.9	-12.5	87.4	-33.4	87.0	-9.2	90.6	-8.5	92.8	-17.9	93.7	-7.9
2	126.2	-4.0	83.6	-6.8	80.7	-41.6	87.5	-10.5	91.2	-6.8	91.5	-16.1	94.0	-6.6
3	136.2	1.8	82.1	-10.6	82.1	-43.8	91.7	-11.1	90.4	-8.5	91.8	-16.8	95.1	-8.6
4	134.2	1.9	88.3	-10.3	86.7	-33.9	89.9	-11.3	94.4	-6.0	96.9	-9.7	95.3	-7.7
1年5月	127.4	-0.2	90.0	-9.1	85.1	-35.0	89.0	-7.5	96.2	-3.5	95.2	-8.6	92.7	-8.6
6	125.4	-1.2	84.5	-13.2	83.3	-35.8	90.4	-5.5	94.8	-5.1	93.7	-10.9	95.8	-8.4
7	135.2	8.8	81.3	-8.0	120.8	-8.3	91.4	2.0	97.3	1.8	92.7	-9.8	95.7	-7.8
8	135.5	10.8	82.0	-10.6	130.1	0.7	88.8	1.1	96.8	2.1	89.9	-8.4	92.8	-9.6
9	132.5	4.4	83.4	-1.8	119.1	-1.7	88.2	0.3	96.4	2.6	89.3	-9.3	92.9	-9.2
10	136.4	6.9	84.1	0.1	122.5	-3.2	90.5	1.0	97.4	4.3	91.2	-8.2	92.7	-9.9
11	136.8	8.7	85.0	-0.1	121.2	-1.8	90.0	1.1	97.4	2.6	89.2	-9.7	93.3	-8.8
12	133.3	7.7	88.7	0.0	118.3	-4.4	89.4	-0.4	97.9	3.8	89.5	-14.1	92.4	-7.8

## 第2-2表 実質賃金指数（きまって支給する給与）

（令和元年12月分）

（事業所規模30人以上）

（平成27年＝100）

区 分	調査産業計		建設業		製造業		電気・ガス業等		情報通信業		運輸業、郵便業		卸売業、小売業		金融業、保険業	
	前年比		前年比		前年比		前年比		前年比		前年比		前年比		前年比	
平成27年	100.0	2.2	100.0	-1.0	100.0	2.1	100.0	-0.9	100.0	-2.9	100.0	-4.4	100.0	0.5	100.0	7.1
28	100.9	0.8	102.1	2.0	101.4	1.2	98.7	-1.4	103.3	3.2	98.5	-1.7	103.4	3.3	99.2	-0.8
29	100.5	-0.4	103.4	1.3	102.6	1.2	98.9	0.2	100.3	-2.9	99.0	0.5	105.0	1.5	96.2	-3.0
30	95.2	-5.3	95.2	-7.9	102.0	-0.6	85.0	-14.1	80.8	-19.4	100.7	1.7	85.3	-18.8	90.4	-6.0
令和元年	92.2	-3.2	94.3	-0.9	103.8	1.8	84.7	-0.4	69.3	-14.2	89.3	-11.3	84.4	-1.1	80.0	-11.5
30年11月	95.4	-4.8	96.4	-7.8	103.7	1.5	82.8	-17.4	82.5	-17.4	100.3	0.6	85.0	-16.7	89.9	-4.3
12	95.4	-4.6	94.3	-7.8	103.3	-2.4	82.7	-16.3	80.2	-18.8	101.5	-3.1	87.9	-14.9	92.1	-3.5
31年1月	90.3	-4.4	92.7	-3.8	101.7	2.0	87.0	0.6	72.8	-7.4	85.4	-18.3	82.9	-0.4	78.9	-10.7
2	91.2	-3.2	97.1	2.4	103.3	3.1	85.8	1.2	72.8	-7.6	86.2	-11.8	82.2	-0.7	x	x
3	91.7	-4.1	94.6	-1.5	103.8	1.6	86.6	-1.9	69.7	-13.1	86.3	-11.6	83.9	-0.9	82.4	-11.8
4	93.2	-3.0	93.5	-1.4	106.3	3.4	88.3	5.0	72.0	-12.3	89.3	-9.9	83.9	-2.4	78.9	-14.0
1年5月	93.1	-2.2	91.8	0.7	104.2	2.2	83.6	-2.3	69.3	-13.8	90.2	-9.7	84.7	-1.9	80.7	-9.9
6	93.0	-3.3	93.8	-2.1	104.5	1.4	84.2	-2.7	68.2	-15.3	91.0	-10.3	84.1	-3.2	79.7	-12.3
7	92.7	-3.1	94.4	-3.1	104.5	1.6	85.2	0.0	67.6	-17.1	93.0	-8.8	85.4	0.0	79.0	-13.1
8	91.8	-3.7	93.7	-0.6	102.7	1.7	82.8	-8.0	67.4	-17.8	89.3	-13.6	86.1	-0.5	84.6	-10.1
9	91.0	-3.5	95.2	-0.6	103.3	1.7	81.9	1.6	67.8	-16.3	87.2	-12.7	83.9	-0.2	76.4	-13.0
10	91.9	-2.8	94.6	-0.8	103.1	1.1	83.0	0.2	68.0	-15.9	90.0	-10.2	85.2	1.2	76.8	-12.1
11	92.9	-2.6	96.1	-0.3	104.5	0.8	85.8	3.6	68.2	-17.3	93.6	-6.7	84.7	-0.4	77.6	-13.7
12	93.0	-2.5	94.9	0.6	104.1	0.8	82.3	-0.5	68.0	-15.2	91.6	-9.8	86.5	-1.6	85.0	-7.7

区 分	学術研究等		宿泊業・飲食業等		生活関連サービス等		教育、学習支援業		医療、福祉		複合サービス事業		その他のサービス業	
	前年比		前年比		前年比		前年比		前年比		前年比		前年比	
平成27年	100.0	-0.8	100.0	3.2	100.0	-9.4	100.0	3.6	100.0	3.8	100.0	4.1	100.0	4.0
28	101.6	1.5	99.0	-1.1	100.8	0.8	100.8	0.8	100.4	0.3	103.5	3.5	102.0	1.9
29	100.8	-0.8	87.9	-11.2	96.5	-4.3	98.4	-2.4	99.2	-1.2	102.8	-0.7	108.2	6.1
30	104.3	3.5	95.5	8.6	93.1	-3.5	96.2	-2.2	95.2	-4.0	95.6	-7.0	100.5	-7.1
令和元年	95.6	-8.3	80.3	-15.9	92.4	-0.8	92.5	-3.8	90.3	-5.1	85.9	-10.1	103.0	2.5
30年11月	106.5	6.0	97.3	5.0	95.6	-1.7	95.3	-2.6	94.7	-3.8	92.8	-8.8	101.0	-10.9
12	100.5	0.3	99.0	11.5	91.8	1.8	94.4	-2.4	94.7	-0.8	103.6	0.7	99.0	-8.3
31年1月	93.7	-8.4	81.7	-14.5	96.2	10.3	92.6	-3.2	87.6	-8.1	88.3	-16.1	102.2	4.2
2	95.3	-9.8	72.0	-18.6	88.4	-1.0	93.2	-4.8	89.5	-6.2	83.3	-12.1	102.7	3.8
3	97.5	-10.5	76.0	-17.9	95.1	0.0	95.0	-5.7	88.6	-6.1	84.3	-17.7	104.5	1.3
4	94.5	-9.3	78.9	-18.1	92.8	0.5	92.5	-5.7	92.2	-5.1	88.1	-8.0	103.3	2.3
1年5月	93.0	-8.8	79.1	-18.2	92.4	-0.6	92.5	-3.5	94.3	-1.9	87.9	-2.1	98.4	0.1
6	91.4	-9.1	78.3	-19.9	90.4	-0.3	94.7	-2.0	91.8	-4.6	87.9	-5.0	104.4	1.9
7	95.3	-11.1	80.4	-16.8	94.4	0.0	93.4	-2.5	89.5	-5.9	86.5	-7.7	106.5	5.9
8	93.2	-7.3	83.8	-15.4	93.6	-5.5	91.4	-3.9	89.8	-5.0	85.2	-7.6	100.9	0.4
9	93.8	-12.1	79.1	-14.9	90.6	-2.5	90.5	-3.5	89.1	-5.9	84.0	-8.9	103.1	3.0
10	100.6	-5.6	81.9	-12.8	91.3	-4.0	92.6	-2.6	90.0	-4.1	87.1	-5.2	100.7	-1.7
11	101.5	-4.7	85.4	-12.2	92.2	-3.6	91.6	-3.9	90.9	-4.0	84.9	-8.5	104.3	3.3
12	98.5	-2.0	87.4	-11.7	91.9	0.1	91.2	-3.4	91.1	-3.8	84.6	-18.3	105.4	6.5

# 第3-1表 労働時間指数（総実労働時間）

（令和元年12月分）

（事業所規模5人以上）

（平成27年=100）

区分	調査産業計		建設業		製造業		電気・ガス業等		情報通信業		運輸業、郵便業		卸売業、小売業		金融業、保険業	
	前年比		前年比		前年比		前年比		前年比		前年比		前年比		前年比	
平成27年	100.0	2.1	100.0	2.6	100.0	-0.5	100.0	2.5	100.0	-11.6	100.0	4.7	100.0	4.3	100.0	-0.9
28	99.1	-1.0	95.5	-4.5	100.9	0.9	101.6	1.6	116.7	16.7	93.4	-6.6	98.2	-1.8	98.2	-1.8
29	99.9	0.8	95.0	-0.5	100.7	-0.2	103.8	2.2	119.3	2.2	95.0	1.7	98.9	0.7	95.0	-3.3
30	98.5	-1.4	94.1	-0.9	101.1	0.4	100.4	-3.3	115.1	-3.5	100.0	5.3	93.3	-5.7	91.8	-3.4
令和元年	95.0	-3.6	84.7	-10.0	98.8	-2.3	97.1	-3.3	105.3	-8.5	96.7	-3.3	90.9	-2.6	87.9	-4.2
30年11月	101.4	0.0	96.3	-3.6	107.2	3.1	102.2	-2.5	117.6	-2.9	100.1	6.3	97.0	-2.5	97.6	4.2
12	97.5	-4.2	94.6	-3.3	104.6	-1.2	91.5	-9.0	114.3	-1.1	100.8	2.4	94.6	-6.9	89.4	-4.5
31年1月	88.1	-5.7	74.9	-10.2	88.6	-3.7	92.5	-1.0	95.5	-16.2	92.3	-1.7	83.5	-7.9	82.6	-3.1
2	93.6	-3.4	84.9	-14.2	101.7	0.5	93.6	-2.5	105.7	-1.4	93.9	-5.9	93.4	4.2	81.3	-4.1
3	94.5	-4.4	85.4	-8.3	100.7	-0.1	101.4	-3.3	111.0	-4.2	94.5	-4.9	90.0	-1.0	86.1	-6.2
4	98.0	-4.4	87.5	-15.0	105.3	0.6	100.1	-0.8	117.5	0.3	96.1	-4.5	94.5	-2.2	83.0	-8.8
1年5月	91.8	-6.3	77.3	-9.6	92.9	-3.2	94.7	-10.9	99.3	-11.7	95.1	-6.2	85.9	-7.3	85.6	-7.4
6	96.9	-6.2	88.7	-12.6	102.7	-2.3	98.0	-4.2	109.6	-8.1	98.9	-4.7	91.3	-5.7	86.6	-9.1
7	99.5	1.1	90.3	-5.2	100.2	-2.4	106.3	-3.0	108.4	-10.3	102.6	1.9	94.7	4.9	96.8	-0.5
8	91.5	-3.7	78.9	-9.4	91.2	-6.3	92.9	-7.5	104.3	-11.2	95.0	-0.6	90.3	-1.3	86.3	-6.4
9	94.8	-1.7	87.1	-7.4	98.7	-1.7	90.9	0.0	104.1	-6.7	94.5	-3.9	91.5	-2.3	88.1	0.8
10	97.1	-2.7	86.4	-9.8	98.3	-3.2	104.4	-1.9	93.6	-17.8	98.6	-6.1	91.9	-3.8	93.1	-4.2
11	97.5	-3.8	88.7	-7.9	103.5	-3.5	95.8	-6.3	106.8	-9.2	99.7	-0.4	91.4	-5.8	93.1	-4.6
12	96.5	-1.0	86.1	-9.0	101.2	-3.3	95.0	3.8	107.9	-5.6	99.0	-1.8	92.6	-2.1	91.9	2.8

区分	学術研究等		宿泊業・飲食業等		生活関連サービス等		教育、学習支援業		医療、福祉		複合サービス事業		その他のサービス業	
	前年比		前年比		前年比		前年比		前年比		前年比		前年比	
平成27年	100.0	-12.1	100.0	-0.9	100.0	-13.6	100.0	13.6	100.0	3.1	100.0	3.0	100.0	2.4
28	101.8	1.8	94.8	-5.2	106.9	7.0	99.4	-0.6	99.8	-0.2	101.1	1.0	97.6	-2.5
29	104.4	2.6	101.0	6.5	107.9	0.9	100.4	1.0	101.2	1.4	102.9	1.8	99.4	1.8
30	110.1	5.5	102.6	1.6	107.1	-0.7	102.0	1.6	101.9	0.7	102.4	-0.5	95.2	-4.2
令和元年	104.3	-5.3	95.6	-6.8	101.0	-5.7	97.2	-4.7	99.0	-2.8	98.8	-3.5	95.9	0.7
30年11月	116.3	6.1	97.2	-7.4	104.6	-3.9	106.7	2.7	104.8	4.2	107.3	5.8	97.4	-3.8
12	105.5	-4.5	100.3	-5.2	104.3	-2.8	87.7	-3.5	100.9	-3.4	100.8	-5.4	93.4	-6.4
31年1月	94.8	-1.5	95.7	-11.8	94.9	-9.8	89.3	-8.1	93.8	-4.0	95.1	-1.8	90.6	0.2
2	105.4	-4.6	89.3	-8.1	83.7	-23.4	95.9	-5.3	95.0	-5.6	93.2	1.2	94.5	3.7
3	111.1	-4.3	93.1	-11.2	89.3	-20.6	98.9	-9.3	97.2	-5.1	99.1	-5.6	96.0	1.6
4	111.9	-1.8	94.4	-13.2	94.6	-13.8	104.9	-10.5	100.9	-3.7	100.7	0.2	97.4	2.3
1年5月	98.1	-5.9	95.6	-13.2	92.9	-15.5	99.1	-15.4	98.6	-1.5	98.0	-5.8	92.2	-1.5
6	106.1	-8.5	90.8	-15.1	91.8	-15.5	103.3	-10.3	101.7	-4.0	99.9	-7.2	97.5	-2.4
7	110.5	-3.1	96.1	-2.8	112.5	6.3	103.2	5.1	105.1	3.3	106.4	-0.5	100.3	2.9
8	93.2	-11.0	98.3	-7.0	114.1	6.2	71.8	1.4	99.7	-3.8	96.4	-8.6	93.8	-4.2
9	99.2	-7.5	96.6	1.0	107.3	5.2	97.1	3.1	96.9	-3.4	94.2	-0.2	96.9	4.1
10	107.3	-7.6	97.8	1.2	109.3	3.2	106.4	-2.5	101.8	1.5	102.1	-5.2	96.8	-1.9
11	107.5	-7.6	98.5	1.3	110.8	5.9	102.3	-4.1	98.6	-5.9	99.0	-7.7	99.2	1.8
12	105.9	0.4	101.5	1.2	110.2	5.7	93.8	7.0	99.0	-1.9	101.7	0.9	95.7	2.5



# 第3-1表 労働時間指数（総実労働時間）

（令和元年12月分）

（事業所規模30人以上）

（平成27年=100）

区分	調査産業計		建設業		製造業		電気・ガス業等		情報通信業		運輸業, 郵便業		卸売業, 小売業		金融業, 保険業	
		前年比		前年比		前年比		前年比		前年比		前年比		前年比		前年比
平成27年	100.0	1.6	100.0	-2.2	100.0	-0.3	100.0	3.1	100.0	-5.5	100.0	2.1	100.0	0.1	100.0	3.5
28	100.2	0.2	103.5	3.6	101.5	1.5	102.0	2.1	99.7	-0.4	98.3	-1.7	100.6	0.6	98.8	-1.2
29	100.6	0.4	104.2	0.7	101.1	-0.4	104.2	2.2	97.9	-1.8	97.0	-1.3	101.2	0.6	96.6	-2.2
30	101.1	0.5	101.7	-2.4	102.6	1.5	99.9	-4.1	96.7	-1.2	108.1	11.4	92.9	-8.2	92.6	-4.1
令和元年	98.1	-3.0	99.3	-2.4	100.2	-2.3	97.9	-2.0	86.5	-10.5	100.2	-7.3	95.2	2.5	82.0	-11.4
30年11月	105.6	3.7	109.1	2.0	109.2	4.6	101.4	-2.3	99.2	0.2	109.4	14.6	94.2	-5.9	96.1	3.6
12	100.8	-1.1	105.1	1.5	106.4	0.4	90.0	-9.0	98.1	1.6	106.4	6.3	96.1	-7.3	88.4	-9.0
31年1月	91.5	-2.8	86.2	2.3	89.3	-4.9	93.6	0.4	83.8	-14.2	96.6	-1.8	88.0	-0.6	81.5	-4.9
2	96.3	-2.3	99.2	-3.1	104.3	1.6	94.0	-2.9	83.5	-3.6	97.0	-5.2	92.0	1.9	x	x
3	98.2	-1.7	97.7	-3.3	103.5	1.3	101.6	-3.1	88.1	-10.8	96.5	-6.2	93.1	3.8	82.7	-13.1
4	101.7	-1.4	101.2	-0.3	107.1	1.8	101.5	0.7	92.4	-5.8	101.3	-3.3	97.0	2.3	77.1	-17.4
1年5月	96.6	-3.0	81.4	-11.3	95.2	-2.9	94.5	-11.4	83.5	-9.3	101.7	-8.0	92.5	1.3	80.6	-13.1
6	100.5	-4.4	107.0	-5.0	103.3	-2.0	99.1	-3.3	87.2	-13.7	106.0	-5.7	96.3	0.9	85.0	-11.8
7	101.8	-1.1	103.6	-1.8	100.7	-3.5	106.7	-2.5	87.1	-16.1	106.6	-5.2	97.5	3.0	87.8	-9.2
8	94.1	-5.3	95.6	-2.6	91.5	-7.7	93.5	-6.4	87.4	-8.8	99.1	-10.3	98.9	4.0	73.9	-20.2
9	96.8	-3.7	107.8	-2.0	100.2	-1.5	93.1	5.6	81.8	-10.0	96.6	-12.4	95.6	2.9	81.4	-7.7
10	100.0	-3.3	99.5	0.9	99.3	-3.7	105.7	0.6	84.0	-14.2	101.4	-13.2	95.7	3.7	84.6	-14.9
11	100.5	-4.8	104.8	-3.9	105.3	-3.6	96.4	-4.9	89.8	-9.5	99.8	-8.8	97.1	3.1	87.4	-9.1
12	99.3	-1.5	107.1	1.9	102.4	-3.8	95.5	6.1	89.2	-9.1	99.7	-6.3	98.9	2.9	83.2	-5.9

区分	学術研究等		宿泊業・飲食業等		生活関連サービス等		教育, 学習支援業		医療, 福祉		複合サービス事業		その他のサービス業	
		前年比		前年比		前年比		前年比		前年比		前年比		前年比
平成27年	100.0	-10.4	100.0	2.5	100.0	-15.8	100.0	9.5	100.0	4.5	100.0	2.3	100.0	-2.7
28	102.1	2.1	94.6	-5.5	99.6	-0.4	100.3	0.2	99.6	-0.4	100.7	0.7	102.1	2.2
29	103.3	1.2	96.8	2.3	95.5	-4.1	100.4	0.1	101.1	1.5	102.5	1.8	106.0	3.8
30	105.0	1.6	103.3	6.7	92.8	-2.8	104.0	3.6	103.8	2.7	100.3	-2.1	95.1	-10.3
令和元年	98.3	-6.4	84.8	-17.9	89.6	-3.4	102.3	-1.6	100.3	-3.4	94.7	-5.6	99.0	4.1
30年11月	112.2	7.3	106.6	1.6	99.1	-0.5	113.7	10.5	108.0	8.0	104.6	2.4	97.3	-11.5
12	97.2	-4.2	105.4	4.3	94.6	6.4	89.8	0.7	103.8	-0.5	102.5	-2.7	93.6	-11.4
31年1月	90.1	-6.5	82.0	-17.8	95.3	19.1	98.3	0.1	94.6	-3.8	91.9	-6.7	94.8	6.2
2	99.4	-0.2	75.5	-20.9	79.6	-5.8	99.9	-0.8	95.7	-6.7	87.1	-3.9	96.8	6.0
3	104.4	-5.9	85.2	-14.7	87.2	10.0	101.1	-3.9	99.6	-3.4	94.4	-8.7	99.0	6.5
4	101.3	-3.9	87.2	-15.0	90.0	-2.7	109.6	-2.3	103.0	-3.7	97.0	3.2	99.9	6.1
1年5月	92.2	-11.0	89.3	-16.8	89.9	-5.4	105.1	-9.6	101.9	2.9	92.9	-6.9	96.3	3.1
6	97.7	-9.4	87.3	-16.5	88.4	-7.5	106.9	-6.8	100.6	-6.2	96.0	-8.1	99.9	1.0
7	106.9	-7.4	86.0	-17.3	94.4	-2.2	107.9	4.4	105.6	2.1	102.4	-1.9	104.8	7.3
8	89.4	-10.9	86.2	-21.4	93.4	-7.1	79.7	2.0	101.4	-4.3	92.4	-10.1	96.5	-2.3
9	91.8	-8.2	79.4	-21.7	87.8	-10.7	101.1	2.3	96.8	-7.5	92.1	-1.2	98.5	5.6
10	102.4	-7.9	86.3	-16.3	88.2	-9.6	112.9	-3.3	103.6	1.0	97.8	-7.5	99.3	-1.1
11	102.1	-9.0	86.4	-18.9	89.1	-10.1	107.2	-5.7	99.8	-7.6	94.4	-9.8	102.1	4.9
12	101.9	4.8	86.9	-17.6	91.9	-2.9	98.1	9.2	101.1	-2.6	97.4	-5.0	99.5	6.3

## 第3-2表 労働時間指数（所定内労働時間）

（令和元年12月分）

（事業所規模5人以上）

（平成27年=100）

区 分	調査産業計		建設業		製造業		電気・ガス業等		情報通信業		運輸業、郵便業		卸売業、小売業		金融業、保険業	
	前年比		前年比		前年比		前年比		前年比		前年比		前年比		前年比	
平成27年	100.0	1.7	100.0	0.8	100.0	-0.2	100.0	2.9	100.0	-9.4	100.0	3.4	100.0	4.0	100.0	-0.3
28	99.1	-0.9	96.6	-3.4	99.8	-0.2	99.6	-0.4	114.3	14.3	98.0	-2.0	97.7	-2.3	98.9	-1.0
29	99.8	0.7	97.9	1.3	100.1	0.3	101.6	2.0	112.2	-1.8	99.9	1.9	98.0	0.3	96.7	-2.2
30	97.7	-2.1	98.0	0.1	100.1	0.0	99.0	-2.6	111.6	-0.5	101.4	1.5	93.9	-4.2	94.2	-2.6
令和元年	94.2	-3.6	88.6	-9.6	98.8	-1.3	96.3	-2.7	105.9	-5.1	93.4	-7.9	90.7	-3.4	89.8	-4.7
30年11月	100.6	-0.8	100.9	-2.5	105.7	1.5	101.5	0.0	113.5	0.1	101.8	2.9	97.9	-1.9	99.9	4.1
12	96.7	-4.7	100.1	-0.6	103.2	-2.0	91.4	-8.1	111.8	2.7	103.0	0.6	94.8	-5.5	91.6	-4.3
31年1月	87.1	-5.9	78.6	-8.7	87.6	-3.3	91.7	-1.9	94.8	-15.2	87.7	-8.8	83.2	-7.6	84.5	-3.3
2	92.8	-3.7	88.8	-13.2	101.5	1.4	92.7	-1.1	105.2	1.7	89.4	-12.6	93.6	3.3	83.5	-4.5
3	93.6	-4.6	89.5	-6.1	100.4	0.9	99.1	-4.4	110.3	0.4	90.1	-12.3	90.0	-1.7	87.7	-6.8
4	96.9	-4.6	91.4	-14.6	104.7	1.3	98.3	-1.3	118.2	4.5	91.6	-11.8	94.4	-3.0	84.9	-8.8
1年5月	90.5	-6.7	80.3	-9.2	92.5	-2.8	92.7	-11.6	100.0	-8.1	90.9	-11.3	85.8	-7.8	86.4	-9.1
6	95.9	-6.4	92.5	-11.4	103.1	-1.5	96.6	-5.4	112.2	-3.1	94.5	-10.2	91.3	-6.6	88.7	-9.7
7	99.0	1.3	94.3	-5.6	100.9	-0.9	106.7	3.9	108.8	-7.6	97.9	-1.6	94.8	4.2	99.1	-0.7
8	91.1	-4.0	83.1	-9.6	91.5	-5.4	93.4	-8.4	105.1	-7.9	91.1	-5.2	89.5	-2.5	88.5	-6.4
9	94.4	-1.5	90.8	-8.3	99.5	-0.2	91.0	3.4	104.0	-3.9	93.8	-4.5	91.2	-3.7	90.2	0.8
10	96.5	-2.5	90.2	-10.4	98.5	-1.8	101.9	-2.8	94.3	-14.7	97.1	-8.0	91.7	-5.1	95.1	-4.3
11	96.9	-3.7	92.7	-8.1	103.4	-2.2	95.0	-6.4	108.2	-4.7	98.7	-3.0	91.0	-7.0	95.2	-4.7
12	95.9	-0.8	90.9	-9.2	101.4	-1.7	96.0	5.0	109.2	-2.3	97.5	-5.3	92.2	-2.7	93.9	2.5

区 分	学術研究等		宿泊業・飲食業等		生活関連サービス等		教育、学習支援業		医療、福祉		複合サービス事業		その他のサービス業	
	前年比		前年比		前年比		前年比		前年比		前年比		前年比	
平成27年	100.0	-10.1	100.0	-0.7	100.0	-13.4	100.0	9.8	100.0	2.8	100.0	2.3	100.0	2.9
28	98.4	-1.5	93.1	-6.9	105.7	5.7	99.7	-0.3	99.8	-0.2	100.5	0.4	96.5	-3.5
29	104.0	5.7	97.0	4.2	105.8	0.1	99.7	0.0	101.4	1.6	101.3	0.8	96.9	0.4
30	106.6	2.5	98.3	1.3	103.2	-2.5	94.6	-5.1	100.8	-0.6	101.4	0.1	94.1	-2.9
令和元年	102.6	-3.8	93.7	-4.7	97.4	-5.6	91.7	-3.1	97.3	-3.5	99.3	-2.1	94.7	0.6
30年11月	109.4	-0.5	93.0	-6.6	101.7	-4.5	98.7	-2.1	103.3	2.5	106.1	6.3	96.5	-1.6
12	101.6	-8.3	95.3	-5.6	98.9	-4.6	81.4	-9.5	99.4	-5.2	99.4	-5.0	92.6	-3.4
31年1月	93.0	-1.7	94.2	-10.5	93.6	-7.6	83.9	-7.9	91.7	-5.2	94.6	-1.1	89.7	0.4
2	102.2	-6.2	88.5	-5.8	82.6	-21.0	89.4	-4.9	93.0	-6.9	93.4	2.1	94.0	4.2
3	105.2	-6.2	91.1	-9.2	88.2	-18.1	92.8	-8.1	95.6	-6.1	98.7	-3.9	95.0	2.8
4	108.3	-2.8	92.7	-10.8	93.3	-11.8	96.3	-8.5	99.0	-4.7	101.2	1.6	96.6	2.7
1年5月	96.2	-7.1	93.4	-11.7	91.8	-13.6	90.5	-14.9	96.2	-2.9	98.1	-5.5	90.8	-1.5
6	106.0	-7.7	89.8	-12.6	91.1	-13.5	96.5	-8.3	98.1	-6.4	99.9	-4.7	97.3	-1.2
7	110.3	-0.3	94.7	-0.1	106.6	4.7	99.2	6.4	104.1	3.8	107.5	1.2	99.1	2.8
8	93.0	-8.1	95.7	-4.1	107.5	3.9	71.0	-1.1	98.7	-3.6	97.7	-7.6	92.3	-4.6
9	99.5	-0.4	95.0	2.9	102.8	3.9	91.8	6.0	95.6	-3.4	95.7	2.4	95.3	2.9
10	107.5	-3.3	96.0	3.1	104.5	2.1	101.0	0.7	100.6	1.5	103.0	-4.0	95.3	-2.1
11	106.4	-2.7	95.7	2.9	104.7	2.9	97.7	-1.0	97.5	-5.6	99.6	-6.1	96.8	0.3
12	103.9	2.3	97.7	2.5	102.3	3.4	89.7	10.2	97.7	-1.7	102.6	3.2	94.7	2.3

## 第3-2表 労働時間指数（所定内労働時間）

（令和元年12月分）

（事業所規模30人以上）

（平成27年=100）

区 分	調査産業計		建設業		製造業		電気・ガス業等		情報通信業		運輸業、郵便業		卸売業、小売業		金融業、保険業	
	前年比		前年比		前年比		前年比		前年比		前年比		前年比		前年比	
平成27年	100.0	1.7	100.0	-0.2	100.0	-0.1	100.0	2.7	100.0	-5.7	100.0	4.6	100.0	-0.2	100.0	2.3
28	99.9	-0.1	102.8	2.8	100.4	0.4	100.1	0.1	100.4	0.3	99.4	-0.6	99.8	-0.2	99.5	-0.4
29	100.5	0.6	103.5	0.7	100.2	-0.2	101.9	1.8	99.9	-0.5	99.1	-0.3	100.1	0.3	98.9	-0.6
30	99.5	-1.0	100.5	-2.9	100.7	0.5	100.6	-1.3	99.9	0.0	104.2	5.1	92.1	-8.0	96.5	-2.4
令和元年	96.5	-3.0	99.0	-1.5	100.4	-0.3	97.9	-2.7	91.2	-8.7	94.5	-9.3	92.9	0.9	86.8	-10.1
30年11月	103.7	2.2	107.1	1.2	106.7	2.5	102.9	2.5	100.5	-0.5	105.2	8.3	93.5	-6.2	100.3	4.6
12	99.0	-2.4	104.0	0.4	104.0	-0.8	91.3	-6.9	101.4	2.8	102.7	2.8	94.0	-8.2	92.7	-7.5
31年1月	89.3	-3.6	86.0	2.4	88.5	-3.4	93.5	-1.2	87.2	-15.2	89.5	-7.2	85.5	-1.8	86.0	-3.6
2	94.6	-2.6	98.7	-2.2	104.2	3.6	94.0	-1.6	87.2	-3.5	90.7	-9.3	90.0	0.2	x	x
3	96.5	-2.0	97.6	-2.8	103.1	3.2	100.0	-5.8	92.1	-8.8	89.7	-12.1	91.0	2.1	87.8	-10.8
4	99.5	-2.1	101.6	0.8	106.4	3.3	100.9	-0.7	97.3	-4.7	93.9	-10.5	94.7	0.6	81.9	-15.0
1年5月	94.4	-3.5	80.3	-12.8	95.2	-1.2	93.8	-12.6	88.1	-8.3	94.5	-10.7	90.4	0.0	85.5	-11.4
6	99.0	-4.5	108.1	-3.5	104.1	-0.1	98.6	-5.6	92.4	-12.3	98.0	-8.8	94.3	-0.7	90.1	-11.0
7	100.6	-0.6	103.5	-0.9	101.9	-1.0	108.1	3.1	92.5	-13.8	98.4	-6.0	95.5	1.5	93.2	-7.8
8	93.0	-5.6	94.7	-0.9	92.3	-5.3	94.8	-8.7	93.1	-5.4	91.9	-12.4	96.4	2.6	78.2	-19.2
9	95.8	-3.2	107.6	-1.0	101.4	1.0	93.4	5.2	86.4	-7.3	95.3	-9.2	93.3	1.0	86.1	-6.8
10	98.8	-2.5	98.5	2.1	99.8	-1.0	103.4	-2.5	88.6	-11.8	98.6	-11.8	93.5	1.6	89.4	-13.7
11	99.0	-4.5	103.7	-3.2	105.6	-1.0	96.1	-6.6	94.8	-5.7	97.1	-7.7	94.4	1.0	92.2	-8.1
12	97.8	-1.2	107.2	3.1	102.8	-1.2	97.9	7.2	94.6	-6.7	96.0	-6.5	95.3	1.4	88.1	-5.0

区 分	学術研究等		宿泊業・飲食業等		生活関連サービス等		教育、学習支援業		医療、福祉		複合サービス事業		その他のサービス業	
	前年比		前年比		前年比		前年比		前年比		前年比		前年比	
平成27年	100.0	-8.6	100.0	1.7	100.0	-15.6	100.0	7.2	100.0	4.0	100.0	1.2	100.0	-1.7
28	101.3	1.2	94.2	-5.7	99.5	-0.5	100.3	0.3	99.5	-0.5	100.7	0.6	101.7	1.7
29	102.1	0.8	94.5	0.3	95.5	-4.0	100.7	0.4	101.0	1.5	102.9	2.2	105.6	3.8
30	100.2	-1.9	99.7	5.5	94.8	-0.7	97.6	-3.1	103.0	2.0	98.1	-4.7	96.3	-8.8
令和元年	97.6	-2.6	82.8	-17.0	87.6	-7.6	96.2	-1.4	98.2	-4.7	94.6	-3.6	98.4	2.2
30年11月	104.0	1.1	102.0	0.7	101.1	0.7	106.2	4.0	107.0	7.1	101.6	-0.3	99.4	-8.0
12	95.7	-4.4	100.8	2.5	96.5	8.1	84.6	-4.9	102.6	-1.9	98.1	-6.5	94.8	-8.2
31年1月	87.7	-7.0	81.2	-16.2	92.1	12.9	92.1	-0.2	92.0	-5.4	90.6	-3.9	93.6	4.1
2	95.5	2.5	75.3	-18.6	77.6	-10.9	93.9	0.5	93.4	-8.3	87.5	-2.1	96.5	4.7
3	99.4	-4.7	83.5	-12.7	84.2	3.2	95.4	-3.4	97.8	-4.9	93.2	-7.1	98.4	5.1
4	98.0	-2.8	85.8	-13.4	87.6	-7.7	101.3	-1.3	100.8	-5.4	96.6	2.9	99.2	4.2
1年5月	90.8	-9.7	87.4	-15.9	88.0	-9.5	96.0	-10.9	99.1	0.9	92.4	-5.4	95.2	0.8
6	99.1	-6.5	85.3	-15.9	86.7	-11.5	101.4	-4.3	98.5	-7.5	96.2	-5.4	100.4	-0.2
7	109.0	2.1	83.6	-16.2	91.7	-7.0	103.2	3.3	103.8	1.5	102.2	-0.3	105.1	5.8
8	91.6	-7.2	82.6	-21.4	90.7	-10.6	77.0	-3.1	99.6	-5.3	93.7	-9.0	96.5	-3.6
9	94.1	1.5	77.9	-21.2	86.7	-13.4	94.0	2.1	94.7	-8.7	93.3	2.2	98.1	3.7
10	103.8	-1.5	83.7	-16.4	87.3	-11.7	105.8	-2.4	101.8	0.4	98.6	-4.9	99.4	-2.3
11	102.4	-1.5	83.0	-18.6	88.5	-12.5	101.1	-4.8	97.9	-8.5	93.7	-7.8	100.1	0.7
12	99.7	4.2	84.0	-16.7	89.5	-7.3	92.7	9.6	98.9	-3.6	97.0	-1.1	98.4	3.8

# 第3-3表 労働時間指数（所定外労働時間）

（令和元年12月分）

（事業所規模5人以上）

（平成27年=100）

区分	調査産業計		建設業		製造業		電気・ガス業等		情報通信業		運輸業、郵便業		卸売業、小売業		金融業、保険業	
	前年比		前年比		前年比		前年比		前年比		前年比		前年比		前年比	
平成27年	100.0	9.2	100.0	33.4	100.0	-3.6	100.0	-4.0	100.0	-35.6	100.0	12.7	100.0	10.7	100.0	-16.9
28	99.2	-0.8	81.7	-18.3	113.4	13.4	138.2	38.1	149.2	49.2	60.3	-39.8	108.7	8.7	86.2	-13.8
29	100.5	1.3	58.0	-29.0	107.4	-5.3	143.8	4.1	219.6	47.2	59.2	-1.8	118.6	9.1	67.9	-21.2
30	110.3	9.8	43.8	-24.5	114.6	6.7	124.9	-13.1	166.1	-24.4	89.6	51.4	79.2	-33.2	54.6	-19.6
令和元年	107.6	-2.4	35.1	-19.9	99.0	-13.6	111.6	-10.6	97.5	-41.3	120.5	34.5	95.6	20.7	57.1	4.6
30年11月	114.8	13.6	37.8	-29.3	126.3	22.1	113.3	-30.9	176.3	-23.6	87.3	45.0	75.8	-18.9	62.0	7.6
12	110.2	3.2	24.4	-60.3	122.0	7.4	92.0	-22.5	150.5	-28.4	85.5	22.7	90.3	-31.7	54.3	-9.2
31年1月	105.7	-1.0	28.3	-42.0	101.7	-7.7	105.3	16.1	105.2	-27.6	125.3	61.9	91.9	-15.0	52.2	2.2
2	106.8	1.0	35.4	-37.6	105.1	-8.8	108.0	-21.3	112.4	-30.6	126.2	54.1	87.1	31.8	46.7	4.7
3	109.1	-3.0	33.1	-49.4	105.1	-10.1	142.7	13.9	119.6	-40.5	125.8	65.5	90.3	24.4	60.9	7.8
4	115.9	-0.9	38.6	-25.8	113.6	-6.3	132.0	7.6	108.2	-38.6	128.5	66.0	96.8	20.1	53.3	-7.5
1年5月	113.6	-1.0	39.4	-19.3	97.5	-7.9	130.7	0.0	89.7	-45.3	124.9	32.7	90.3	7.6	72.8	45.6
6	113.6	-2.0	40.2	-37.0	98.3	-11.4	122.7	16.5	72.2	-57.0	130.3	38.5	90.3	19.1	53.3	9.0
7	106.8	-3.1	38.6	6.6	90.7	-20.2	97.3	-58.5	103.1	-37.1	136.7	25.4	93.5	26.0	59.8	1.9
8	97.7	2.3	26.0	0.0	86.4	-17.8	81.3	17.3	92.8	-43.7	123.5	33.8	109.7	33.3	51.1	-7.8
9	102.3	-4.2	40.2	24.5	89.0	-18.6	88.0	-38.9	106.2	-34.0	99.1	0.0	100.0	40.8	55.4	3.9
10	105.7	-7.0	37.8	11.5	95.8	-18.7	148.0	11.0	84.5	-47.5	109.5	9.0	95.2	37.2	60.9	-3.3
11	108.0	-5.9	37.8	0.0	105.1	-16.8	108.0	-4.7	86.6	-50.9	106.8	22.3	100.0	31.9	58.7	-5.3
12	105.7	-4.1	25.2	3.3	99.2	-18.7	74.7	-18.8	89.7	-40.4	109.5	28.1	101.6	12.5	59.8	10.1

区分	学術研究等		宿泊業・飲食業等		生活関連サービス等		教育、学習支援業		医療、福祉		複合サービス事業		その他のサービス業	
	前年比		前年比		前年比		前年比		前年比		前年比		前年比	
平成27年	100.0	-39.6	100.0	-0.1	100.0	-17.0	100.0	106.1	100.0	6.2	100.0	23.7	100.0	-6.4
28	169.7	69.7	160.7	60.7	145.2	45.2	97.0	-3.0	99.5	-0.4	115.5	15.5	116.0	16.0
29	112.7	-33.6	254.0	58.1	172.7	18.9	107.1	10.4	93.5	-6.0	141.5	22.5	143.4	23.6
30	180.4	60.1	261.8	3.1	231.4	34.0	175.1	63.5	145.6	55.7	127.2	-10.1	115.8	-19.2
令和元年	137.1	-24.0	168.7	-35.6	212.6	-8.1	151.6	-13.4	166.2	14.1	86.9	-31.7	116.4	0.5
30年11月	256.7	156.7	255.2	-16.8	194.9	4.1	185.5	37.6	161.1	75.7	136.7	-2.4	112.0	-28.5
12	185.1	74.6	289.7	1.2	274.4	24.4	150.0	49.0	161.1	93.4	133.3	-13.0	108.4	-35.7
31年1月	129.9	1.2	151.7	-34.3	135.9	-40.4	142.0	-9.7	175.0	26.0	108.3	-12.2	106.0	-3.3
2	170.1	18.7	120.7	-46.1	117.9	-54.9	159.4	-8.0	172.2	31.9	90.0	-15.7	103.6	-3.4
3	231.3	17.4	169.0	-38.7	125.6	-52.4	158.7	-16.1	158.3	23.9	108.3	-33.0	112.0	-15.5
4	185.1	11.7	158.6	-45.3	135.9	-41.7	189.1	-19.7	175.0	26.0	88.3	-27.4	110.8	-3.2
1年5月	137.3	16.5	175.9	-36.2	125.6	-45.0	184.8	-17.7	194.4	37.2	96.7	-10.7	116.9	-1.0
6	107.5	-21.7	131.0	-50.7	115.4	-45.1	170.3	-19.8	244.4	66.0	101.7	-43.0	101.2	-19.2
7	114.9	-37.4	148.3	-41.9	300.0	28.6	142.8	-3.4	147.2	-5.4	80.0	-35.1	120.5	3.1
8	97.0	-44.9	196.6	-40.0	323.1	40.0	79.7	30.9	138.9	-7.4	66.7	-33.3	120.5	1.0
9	94.0	-63.6	158.6	-28.1	248.7	22.8	150.0	-11.1	150.0	0.0	58.3	-49.3	125.3	22.4
10	103.0	-52.1	165.5	-28.4	261.5	21.4	159.4	-18.8	147.2	1.9	80.0	-32.4	124.1	1.0
11	128.4	-50.0	203.4	-20.3	302.6	55.3	148.6	-19.9	141.7	-12.0	85.0	-37.8	142.2	27.0
12	146.3	-21.0	244.8	-15.5	359.0	30.8	134.1	-10.6	150.0	-6.9	80.0	-40.0	113.3	4.5

# 第3-3表 労働時間指数（所定外労働時間）

（令和元年12月分）

（事業所規模30人以上）

（平成27年=100）

区分	調査産業計		建設業		製造業		電気・ガス業等		情報通信業		運輸業、郵便業		卸売業、小売業		金融業、保険業	
	前年比		前年比		前年比		前年比		前年比		前年比		前年比		前年比	
平成27年	100.0	0.6	100.0	-36.1	100.0	-3.8	100.0	9.1	100.0	-1.1	100.0	-12.6	100.0	5.0	100.0	9.3
28	105.2	5.2	121.8	21.8	114.1	14.0	130.6	30.6	93.9	-6.1	85.6	-14.4	120.0	20.0	90.6	-9.4
29	103.4	-1.7	119.0	-2.3	111.9	-1.9	138.5	6.0	82.7	-11.9	75.0	-12.4	125.3	4.4	68.7	-24.2
30	125.2	21.1	128.2	7.7	125.5	12.2	89.1	-35.7	70.8	-14.4	151.3	101.7	111.5	-11.0	45.1	-34.4
令和元年	122.6	-2.1	106.5	-16.9	97.2	-22.5	98.9	11.0	48.6	-31.4	163.5	8.1	148.6	33.3	23.6	-47.7
30年11月	135.1	28.3	155.2	14.3	138.6	28.5	79.1	-48.9	88.8	6.7	155.6	98.2	110.0	0.0	45.1	-17.9
12	127.7	16.5	131.3	29.4	133.9	11.1	69.2	-37.7	71.4	-11.4	147.9	42.9	145.0	7.4	36.9	-37.5
31年1月	125.5	7.3	91.0	0.0	99.2	-17.7	94.5	32.4	56.1	-0.9	175.0	44.9	143.3	19.4	27.0	-36.6
2	123.4	1.7	111.9	-18.5	104.7	-17.9	94.5	-18.9	53.6	-3.6	167.4	31.0	136.7	34.4	x	x
3	125.5	4.4	100.0	-14.1	108.7	-15.3	125.3	48.1	56.1	-31.3	170.8	50.0	141.7	37.2	20.5	-63.8
4	135.1	7.6	92.5	-21.5	115.0	-12.5	111.0	24.7	53.1	-19.9	182.6	74.1	148.3	34.8	18.9	-66.6
1年5月	130.9	3.4	107.5	24.1	95.3	-18.2	105.5	10.4	46.4	-22.9	181.9	11.5	140.0	25.3	21.3	-54.4
6	122.3	-4.2	82.1	-35.3	94.5	-21.1	106.6	44.8	45.4	-31.5	193.8	15.8	140.0	35.5	23.0	-41.5
7	120.2	-6.6	106.0	-20.2	86.6	-29.5	85.7	-51.9	43.9	-42.6	197.2	-0.4	143.3	32.3	23.0	-47.0
8	110.6	-2.8	116.4	-26.4	81.9	-30.7	74.7	78.7	41.3	-44.6	177.8	2.8	155.0	27.4	21.3	-50.0
9	112.8	-8.6	111.9	-19.4	86.6	-26.2	89.0	12.5	44.9	-38.5	111.1	-35.0	148.3	43.6	24.6	-33.3
10	119.1	-11.8	123.9	-15.3	93.7	-28.3	140.7	54.3	46.9	-40.3	132.6	-23.0	146.7	46.7	26.2	-46.7
11	123.4	-8.7	129.9	-16.3	102.4	-26.1	100.0	26.4	49.0	-44.8	130.6	-16.1	158.3	43.9	28.7	-36.4
12	122.3	-4.2	104.5	-20.4	97.6	-27.1	59.3	-14.3	45.9	-35.7	141.0	-4.7	181.7	25.3	23.8	-35.5

区分	学術研究等		宿泊業・飲食業等		生活関連サービス等		教育、学習支援業		医療、福祉		複合サービス事業		その他のサービス業	
	前年比		前年比		前年比		前年比		前年比		前年比		前年比	
平成27年	100.0	-25.4	100.0	20.1	100.0	-2.1	100.0	55.6	100.0	21.7	100.0	28.6	100.0	-14.6
28	111.7	11.6	102.7	2.7	100.7	0.7	99.0	-1.0	104.2	4.3	101.9	1.9	107.7	7.8
29	117.0	4.7	142.5	38.8	95.4	-5.3	98.0	-1.0	104.1	-0.1	94.6	-7.2	110.8	2.9
30	159.4	36.2	179.4	25.9	53.1	-44.3	162.8	66.1	133.3	28.0	142.9	51.1	79.3	-28.4
令和元年	106.3	-33.3	126.5	-29.5	130.7	146.1	159.4	-2.1	175.8	31.9	96.1	-32.8	105.8	33.4
30年11月	205.5	66.3	203.5	13.8	60.7	-27.4	183.0	67.1	143.9	40.5	162.7	54.5	70.1	-47.9
12	114.2	-2.6	201.8	26.4	55.7	-30.6	137.4	49.7	146.3	57.8	188.0	65.9	77.6	-42.3
31年1月	116.5	-3.3	98.2	-39.2	159.0	234.7	155.8	2.2	185.4	38.3	117.3	-34.8	110.3	35.7
2	142.5	-16.6	77.2	-50.0	119.7	264.9	155.8	-7.3	178.0	40.4	80.0	-29.4	100.9	27.1
3	161.4	-13.9	121.1	-35.5	147.5	349.7	153.7	-6.6	163.4	45.6	116.0	-28.7	106.5	25.3
4	139.4	-11.5	115.8	-34.0	137.7	210.8	187.1	-7.1	182.9	47.0	104.0	6.9	109.3	33.0
1年5月	107.9	-21.7	128.1	-28.4	127.9	151.8	189.1	-3.5	202.4	59.6	101.3	-27.6	110.3	37.2
6	81.9	-36.2	126.3	-25.0	123.0	168.0	157.8	-19.2	175.6	30.9	92.0	-42.0	93.5	20.5
7	83.5	-60.7	135.1	-30.0	149.2	175.8	151.0	11.5	168.3	21.1	106.7	-24.5	101.9	33.0
8	65.4	-44.6	159.6	-22.3	147.5	83.7	105.4	63.2	165.9	23.7	68.0	-30.1	96.3	17.2
9	66.1	-63.8	110.5	-29.2	109.8	76.2	166.7	3.4	173.2	29.2	69.3	-46.4	102.8	35.8
10	86.6	-51.1	140.4	-15.8	106.6	51.2	178.9	-7.7	168.3	17.0	84.0	-41.7	97.2	16.8
11	97.6	-52.5	156.1	-23.3	100.0	64.7	163.3	-10.8	165.9	15.3	108.0	-33.6	128.0	82.6
12	126.8	11.0	149.1	-26.1	141.0	153.1	148.3	7.9	180.5	23.4	106.7	-43.2	113.1	45.7

## 第4表 常用雇用指数 (令和元年12月分)

(事業所規模5人以上)

(平成27年=100)

区分	調査産業計		建設業		製造業		電気・ガス業等		情報通信業		運輸業、郵便業		卸売業、小売業		金融業、保険業	
	前年比		前年比		前年比		前年比		前年比		前年比		前年比		前年比	
平成27年	100.0	1.2	100.0	-3.5	100.0	13.6	100.0	12.6	100.0	5.6	100.0	0.5	100.0	-3.4	100.0	16.7
28	100.5	0.5	100.9	0.9	98.1	-1.8	100.6	0.7	114.2	14.3	104.1	4.2	98.8	-1.2	95.2	-4.8
29	101.4	0.9	105.6	4.7	99.6	1.5	105.2	4.6	119.9	5.0	103.7	-0.4	97.3	-1.5	93.5	-1.8
30	99.1	-2.3	107.0	1.3	94.1	-5.5	112.3	6.7	119.3	-0.5	107.7	3.9	97.0	-0.3	88.4	-5.5
令和元年	100.4	1.3	98.6	-7.9	99.7	6.0	106.4	-5.3	125.9	5.5	103.5	-3.9	96.1	-0.9	87.2	-1.4
30年11月	99.3	-2.4	106.3	-0.7	95.0	-5.8	112.8	-0.3	118.4	0.3	102.6	-0.6	97.1	1.1	88.3	-3.7
12	99.6	0.9	105.6	0.6	95.3	1.9	112.8	-0.3	119.1	2.4	102.4	-2.2	97.2	1.0	89.9	-2.1
31年1月	101.3	1.4	104.8	-2.2	99.9	4.2	103.9	-8.1	119.3	1.5	102.3	-6.7	96.3	-1.3	89.8	-1.2
2	101.3	2.4	100.8	-6.1	99.8	8.0	102.7	-9.4	116.9	-1.1	102.4	-6.5	98.4	1.2	89.9	-1.3
3	99.8	2.1	97.8	-7.8	100.3	8.5	101.5	-10.4	116.5	-0.4	102.2	-7.2	97.1	0.4	89.2	-0.9
4	100.4	1.4	98.8	-9.2	100.6	7.9	108.2	-1.6	134.1	10.7	103.3	-5.8	95.9	-1.5	88.6	-0.7
1年5月	100.5	1.4	96.9	-8.8	100.3	7.7	108.2	-1.5	133.7	10.0	103.5	-6.8	96.0	-0.5	88.2	0.2
6	100.5	1.4	96.7	-10.3	100.2	8.2	107.6	-2.1	133.5	11.4	103.9	-5.5	95.7	-1.3	87.3	1.0
7	100.5	1.1	96.3	-11.1	99.4	5.3	107.6	-4.9	134.1	11.0	104.1	-4.1	95.4	-0.8	86.3	0.1
8	100.2	1.0	96.2	-10.6	99.7	5.4	107.6	-4.9	132.4	9.3	104.0	-1.9	95.7	-1.3	86.1	0.5
9	100.0	0.8	98.8	-6.5	99.7	5.2	107.6	-4.9	132.0	11.8	104.2	-1.8	95.0	-1.9	86.1	-1.3
10	100.0	0.8	97.9	-8.7	99.1	4.2	107.0	-5.9	120.1	0.8	104.4	-1.8	95.3	-1.4	84.6	-3.2
11	99.7	0.4	97.5	-8.3	98.3	3.5	107.7	-4.5	118.4	0.0	103.6	1.0	95.1	-2.1	85.6	-3.1
12	100.1	0.5	100.2	-5.1	98.5	3.4	107.7	-4.5	119.5	0.3	104.0	1.6	97.3	0.1	85.1	-5.3

区分	学術研究等		宿泊業・飲食業等		生活関連サービス等		教育、学習支援業		医療、福祉		複合サービス事業		その他のサービス業	
	前年比		前年比		前年比		前年比		前年比		前年比		前年比	
平成27年	100.0	-6.6	100.0	-2.4	100.0	-10.6	100.0	-3.5	100.0	1.0	100.0	-0.6	100.0	0.3
28	100.3	0.3	95.8	-4.3	107.9	7.8	98.6	-1.4	104.1	4.0	102.4	2.3	96.5	-3.5
29	105.5	5.2	103.9	8.5	111.3	3.1	100.1	1.5	103.3	-0.8	100.9	-1.5	98.4	2.0
30	98.9	-6.3	108.8	4.7	110.9	-0.4	101.5	1.4	97.8	-5.3	77.7	-23.0	98.9	0.5
令和元年	99.0	0.1	103.7	-4.7	106.0	-4.4	98.2	-3.3	105.9	8.3	79.4	2.2	102.0	3.1
30年11月	100.0	-3.3	110.8	4.7	111.0	-1.5	102.8	1.4	97.5	-6.0	76.6	-22.6	100.7	1.4
12	99.8	-1.5	111.5	2.5	110.9	-0.5	103.2	2.0	98.1	3.0	77.1	-23.2	102.1	4.8
31年1月	99.9	1.6	110.5	-0.3	105.7	-4.3	104.9	2.6	104.2	6.2	76.1	-2.1	102.2	4.9
2	100.2	2.9	110.0	1.0	105.6	-2.9	103.4	1.2	104.1	6.7	76.4	-1.8	102.6	5.8
3	92.2	-4.6	107.1	0.3	104.1	-8.1	94.1	4.1	104.1	7.7	75.9	-2.3	102.2	5.0
4	99.2	-0.6	103.1	-2.2	106.2	-5.2	96.5	-5.2	105.2	7.9	78.0	0.3	102.7	4.7
1年5月	98.8	-1.6	104.4	-2.5	110.2	-2.7	97.9	-4.1	105.3	7.7	79.7	1.7	101.7	3.6
6	98.6	-0.9	104.0	-3.7	109.4	-1.3	97.9	-4.6	105.7	7.5	81.0	3.7	102.1	3.5
7	99.6	0.9	103.8	-4.8	103.8	-6.0	96.9	-5.8	107.7	9.2	81.2	3.8	103.6	4.4
8	99.1	0.6	101.8	-6.6	104.1	-4.5	97.7	-5.0	106.9	8.7	80.9	3.5	101.7	3.4
9	98.5	0.1	100.6	-7.5	103.4	-6.7	97.0	-5.5	106.4	8.4	80.4	3.6	101.5	2.3
10	99.8	-0.1	102.5	-5.9	105.6	-4.3	97.6	-4.9	106.9	10.2	80.2	3.4	100.8	0.8
11	101.0	1.0	99.1	-10.6	104.1	-6.2	97.6	-5.1	107.1	9.8	81.3	6.1	101.5	0.8
12	100.6	0.8	97.3	-12.7	109.3	-1.4	97.3	-5.7	106.6	8.7	81.2	5.3	101.3	-0.8

## 第4表 常用雇用指数（令和元年12月分）

（事業所規模30人以上）

（平成27年＝100）

区 分	調査産業計		建設業		製造業		電気・ガス業等		情報通信業		運輸業，郵便業		卸売業，小売業		金融業，保険業	
		前年比		前年比		前年比		前年比		前年比		前年比		前年比		前年比
平成27年	100.0	1.9	100.0	-12.6	100.0	13.8	100.0	-0.5	100.0	-4.4	100.0	-0.7	100.0	-4.6	100.0	43.0
28	99.5	-0.5	100.3	0.3	98.1	-1.9	101.1	1.1	99.6	-0.4	100.8	0.9	97.8	-2.2	99.4	-0.6
29	100.6	1.0	99.8	-0.5	101.1	3.1	107.4	6.3	101.7	2.1	98.3	-2.5	98.2	0.4	100.2	0.8
30	96.6	-4.0	109.6	9.8	90.0	-11.0	116.7	8.7	101.0	-0.7	105.9	7.7	102.6	4.5	95.2	-5.0
令和元年	100.1	3.6	110.9	1.2	95.5	6.1	108.5	-7.0	99.6	-1.4	107.0	1.0	99.4	-3.1	96.7	1.6
30年11月	96.5	-4.9	109.9	8.8	89.3	-13.1	116.7	-1.1	99.7	-3.0	105.4	8.8	101.1	3.0	95.3	-2.0
12	96.6	0.7	110.4	11.7	89.4	-4.1	116.7	-1.0	99.9	-2.5	105.1	5.6	101.6	2.7	96.3	-0.5
31年1月	99.5	1.3	109.3	0.7	95.0	0.8	105.3	-10.7	100.2	-2.1	105.3	-1.4	99.8	-4.8	97.4	0.9
2	99.3	2.8	107.9	0.3	94.9	5.9	103.7	-12.3	98.7	-2.5	105.6	-1.4	99.2	-4.8	x	x
3	99.0	3.0	109.6	1.9	95.2	6.3	102.1	-13.6	98.2	-3.0	104.7	-2.6	99.8	-3.3	97.2	1.6
4	100.1	3.3	111.6	-0.6	95.8	6.1	110.8	-2.7	99.2	-2.6	105.4	-1.9	100.4	-3.2	97.8	1.9
1年5月	100.2	3.3	111.0	0.5	95.8	6.3	110.8	-2.6	100.7	-1.1	106.5	-1.0	100.6	-1.9	98.2	3.4
6	100.3	3.9	111.0	1.0	95.9	7.2	110.0	-3.3	100.4	-0.9	107.1	0.3	99.4	-2.7	96.9	3.1
7	100.6	4.4	110.7	0.7	96.0	7.3	110.0	-6.6	100.0	-1.4	107.7	2.9	98.9	-2.9	96.2	2.2
8	100.5	4.5	110.2	1.2	95.7	7.2	110.0	-6.6	100.0	-0.6	107.9	3.8	98.7	-3.8	96.7	2.5
9	100.1	4.1	111.6	1.5	95.9	7.2	110.0	-6.6	99.3	-0.7	108.6	4.2	98.5	-3.1	96.7	2.1
10	100.2	4.0	111.0	1.0	95.6	6.7	109.2	-7.3	99.4	-0.6	109.0	4.4	98.4	-2.9	93.7	-1.4
11	100.3	3.9	113.1	2.9	95.2	6.6	110.1	-5.7	99.1	-0.6	108.4	2.8	98.7	-2.4	95.9	0.6
12	100.6	4.1	113.3	2.6	95.2	6.5	110.1	-5.7	99.7	-0.2	107.6	2.4	100.8	-0.8	95.6	-0.7

区 分	学術研究等		宿泊業・飲食業等		生活関連サービス等		教育，学習支援業		医療，福祉		複合サービス事業		その他のサービス業	
		前年比		前年比		前年比		前年比		前年比		前年比		前年比
平成27年	100.0	-23.8	100.0	-3.1	100.0	-13.1	100.0	-5.1	100.0	0.3	100.0	-1.3	100.0	-3.2
28	99.3	-0.8	100.2	0.1	114.2	14.2	98.0	-2.0	101.2	1.3	100.7	0.7	96.5	-3.4
29	97.3	-2.0	94.9	-5.3	132.7	16.2	99.8	1.8	100.9	-0.4	98.8	-1.9	99.8	3.4
30	88.8	-8.7	101.5	7.0	143.1	7.8	100.6	0.8	92.0	-8.8	54.5	-44.8	101.6	1.8
令和元年	87.4	-1.6	93.2	-8.2	139.2	-2.7	101.0	0.4	102.0	10.9	55.5	1.8	104.0	2.4
30年11月	88.5	-8.0	100.7	7.5	150.1	6.2	101.7	0.4	91.5	-10.5	54.5	-44.0	104.9	3.6
12	87.8	-8.7	101.2	5.1	147.4	6.9	101.7	1.1	91.4	4.1	55.4	-44.9	106.3	5.5
31年1月	88.4	-1.0	98.6	-5.4	128.5	-4.0	101.8	0.8	100.0	7.6	54.5	1.5	104.4	4.1
2	88.4	-1.0	96.0	-5.7	128.1	-5.1	101.4	-0.1	100.1	8.8	56.6	5.0	104.8	5.8
3	88.1	-1.3	91.5	-10.8	134.6	-8.2	98.9	2.9	100.0	9.9	55.7	3.5	105.0	4.5
4	87.8	-2.6	90.8	-9.4	142.1	-1.3	101.1	1.0	101.7	10.1	55.9	3.5	104.9	5.0
1年5月	87.8	-1.7	91.5	-9.1	143.6	0.3	101.0	0.5	102.0	10.0	54.7	-1.1	103.0	2.8
6	87.4	-2.1	90.7	-8.6	140.5	-0.9	101.5	0.7	102.5	10.7	56.6	3.7	103.2	2.3
7	86.7	-2.6	93.6	-7.3	140.5	-1.1	101.0	0.2	103.3	12.0	55.8	2.0	105.2	2.9
8	87.1	-1.1	95.4	-7.9	139.9	-0.7	101.0	0.2	103.2	12.4	55.4	1.1	103.9	3.9
9	86.0	-1.9	91.4	-10.5	139.5	-3.9	100.3	-0.6	102.4	11.8	54.3	-0.7	103.2	1.9
10	86.8	-1.5	92.5	-8.1	145.6	-1.2	101.3	0.3	102.9	12.3	54.2	-1.1	102.2	-0.9
11	87.2	-1.5	92.9	-7.7	143.5	-4.4	101.2	-0.5	102.9	12.5	56.4	3.5	103.7	-1.1
12	87.2	-0.7	93.3	-7.8	144.0	-2.3	101.1	-0.6	103.1	12.8	56.3	1.6	104.9	-1.3

毎月勤労統計調査 令和元年12月分結果確報

当調査においては、本来「500人以上規模の事業所」については全数調査すべきところ、一部抽出調査を行い、かつ抽出調査を行う場合に行う必要がある統計的処理を平成16年から平成29年までの間行っておりませんでした。国民の皆さま、統計に関わる皆さまにご迷惑をおかけしたことをお詫び申し上げます。詳しくは、平成31年1月11日の公表資料に掲載しています。(https://www.mhlw.go.jp/stf/newpage\_03207.html)

令和元年6月分速報から、「500人以上規模の事業所」について全数調査による値(※)に変更しましたのでご注意ください。詳細については38ページをご参照ください。なお、平成30年11月分確報から、掲載する数値を東京都の「500人以上規模の事業所」についても復元して再集計した値(再集計値)に変更しています。

※全数調査による値の前年同月比(差)は、令和元年6月分から令和2年5月分までは、前年同月の値として、抽出調査による値を用いますので、ご注意ください。

(前年同月と比較して)

- 現金給与総額は564,886円(0.2%減)となった。うち一般労働者が776,212円(0.3%増)、パートタイム労働者が110,226円(0.6%増)となり、パートタイム労働者比率が31.79%(0.38ポイント上昇)となった。  
なお、一般労働者の所定内給与は315,308円(0.6%増)、パートタイム労働者の時間当たり給与は1,180円(2.9%増)となった。
- 共通事業所による現金給与総額は0.3%増となった。  
うち一般労働者が0.2%増、パートタイム労働者が0.9%増となった。
- 就業形態計の所定外労働時間は10.6時間(2.7%減)となった。  
※平成31年1月に30人以上規模の事業所の標本の部分入替えを行いました。1月は入替え前後の両方の事業所を調べており、新旧事業所の結果を比較したところ、現金給与総額では-2,532円(-0.9%)、きまって支給する給与では-1,576円(-0.6%)の断層が生じています。  
※平成30年に基準とする母集団労働者数(ベンチマーク)の更新を行ったため、平成30年においてはベンチマークの違いによる断層が発生していました。平成31年はベンチマーク更新を行わないため、ベンチマークの違いによる断層はありません。

(事業所規模5人以上、令和元年12月確報)

区分	就業形態計		一般労働者		パートタイム労働者	
	前年比(差)		前年比(差)		前年比(差)	
<b>月間現金給与額</b>						
	円	%	円	%	円	%
現金給与総額	564,886	-0.2	776,212	0.3	110,226	0.6
きまって支給する給与	265,508	0.1	342,880	0.5	99,045	0.8
所定内給与	245,660	0.3	315,308	0.6	95,817	1.2
(時間当たり給与)	—	—	—	—	1,180	2.9
所定外給与	19,848	-2.3	27,572	-1.5	3,228	-6.8
特別に支払われた給与	299,378	-0.4	433,332	0.2	11,181	-1.7
<b>実質賃金</b>						
現金給与総額	—	-1.1	—	-0.6	—	-0.3
きまって支給する給与	—	-0.8	—	-0.4	—	-0.1
<b>月間実労働時間数等</b>						
	時間	%	時間	%	時間	%
総実労働時間	140.3	-0.4	166.4	0.0	83.9	-1.8
所定内労働時間	129.7	-0.2	152.2	0.4	81.2	-1.7
所定外労働時間	10.6	-2.7	14.2	-3.5	2.7	-3.6
出勤日数	日	日	日	日	日	日
	18.2	-0.1	19.9	0.0	14.5	-0.2
<b>常用雇用</b>						
	千人	%	千人	%	千人	%
本調査期間末	51,335	2.1	35,015	1.4	16,320	3.2
	%	ポイント	%	ポイント	%	ポイント
パートタイム労働者比率	31.79	0.38	—	—	—	—

注1：令和元年6月分速報から、「500人以上規模の事業所」について全数調査による値に変更している。  
 注2：平成30年11月分確報から、平成24年以降において東京都の「500人以上規模の事業所」についても再集計した値(再集計値)に変更しており、従来の公表値とは接続しないことに注意。  
 注3：前年比(差)は、単位が%のものは前年同月比、ポイント又は日のものは前年同月差である。  
 注4：今回の調査対象事業所数は30,847事業所、回答事業所数は24,432事業所、回収率は79.2%であった。



**統計表**  
**第1表 月間現金給与額**

(事業所規模5人以上、令和元年12月確報)

産 業	現金給与総額									
			きまって支給 する給与				特別に支払われ た給与			
	前年比		前年比	前年比	前年比	前年比	前年比			
	円	%	円	%	円	%	円	%		
就業形態計										
調査産業計	564,886	-0.2	265,508	0.1	245,660	0.3	19,848	-2.3	299,378	-0.4
鉱業、採石業等	687,289	-2.3	319,962	2.7	291,724	2.2	28,238	7.7	367,327	-6.2
建設業	713,034	3.6	344,872	2.9	317,341	2.7	27,531	5.5	368,162	4.2
製造業	728,275	-1.8	311,762	-0.5	280,657	1.1	31,105	-12.1	416,513	-2.8
電気・ガス業	1,104,870	6.7	432,073	-0.6	382,985	-0.6	49,088	-0.7	672,797	12.1
情報通信業	921,143	-2.0	386,209	-0.6	353,241	-1.2	32,968	7.2	534,934	-2.9
運輸業、郵便業	616,559	2.3	306,591	2.4	260,373	1.9	46,218	5.4	309,968	2.1
卸売業、小売業	479,847	-0.9	235,087	-0.2	222,339	-0.4	12,748	2.8	244,760	-1.6
金融業、保険業	890,080	1.2	370,154	1.2	344,776	0.1	25,378	16.3	519,926	1.3
不動産・物品賃貸業	612,290	4.5	280,268	-1.4	262,902	-1.1	17,366	-4.7	332,022	10.0
学術研究等	871,179	1.7	381,051	2.1	354,234	2.5	26,817	-2.3	490,128	1.4
飲食サービス業等	156,349	-0.4	119,453	1.2	111,733	0.9	7,720	4.1	36,896	-5.2
生活関連サービス等	296,795	7.0	189,195	1.3	179,681	1.6	9,514	-3.8	107,600	18.9
教育、学習支援業	777,137	-3.4	288,968	-1.8	283,253	-1.8	5,715	-8.1	488,169	-4.2
医療、福祉	515,001	1.9	254,250	0.9	239,635	1.0	14,615	-1.7	260,751	2.8
複合サービス事業	750,064	-1.7	299,425	-1.5	280,607	-0.5	18,818	-14.5	450,639	-1.9
その他のサービス業	399,120	3.0	226,001	0.0	208,137	0.2	17,864	-2.2	173,119	7.3
一般労働者										
調査産業計	776,212	0.3	342,880	0.5	315,308	0.6	27,572	-1.5	433,332	0.2
鉱業、採石業等	707,436	-2.0	327,603	2.8	298,367	2.4	29,236	8.2	379,833	-5.9
建設業	745,922	2.7	357,830	2.2	328,852	1.9	28,978	4.3	388,092	3.1
製造業	818,131	-1.6	341,039	-0.3	306,120	1.3	34,919	-11.9	477,092	-2.4
電気・ガス業	1,157,132	7.9	448,923	0.2	397,118	0.2	51,805	0.4	708,209	13.4
情報通信業	975,160	-1.8	404,379	-0.5	369,568	-1.1	34,811	6.6	570,781	-2.7
運輸業、郵便業	721,834	1.7	347,299	2.1	293,339	1.6	53,960	5.5	374,535	1.2
卸売業、小売業	780,087	-0.4	346,116	-0.1	325,076	-0.4	21,040	4.6	433,971	-0.6
金融業、保険業	981,379	0.9	399,530	0.6	371,296	-0.3	28,234	15.9	581,849	0.9
不動産・物品賃貸業	787,281	6.0	342,166	-1.0	319,951	-0.9	22,215	-3.0	445,115	12.2
学術研究等	956,218	1.7	410,186	1.9	380,546	2.3	29,640	-2.0	546,032	1.6
飲食サービス業等	427,592	-2.1	267,694	1.1	242,680	0.8	25,014	4.3	159,898	-6.8
生活関連サービス等	498,364	9.6	287,745	3.7	271,335	4.0	16,410	-2.5	210,619	19.0
教育、学習支援業	1,114,746	-2.0	387,862	-1.3	379,918	-1.1	7,944	-8.5	726,884	-2.4
医療、福祉	697,011	3.0	321,549	1.8	300,961	1.8	20,588	0.1	375,462	4.1
複合サービス事業	868,275	-3.2	332,156	-2.9	311,890	-1.9	20,266	-16.8	536,119	-3.3
その他のサービス業	527,794	3.1	280,433	0.2	256,505	0.4	23,928	-1.5	247,361	6.7
パートタイム労働者										
調査産業計	110,226	0.6	99,045	0.8	95,817	1.2	3,228	-6.8	11,181	-1.7
製造業	141,738	-0.2	120,657	0.8	114,445	1.4	6,212	-9.9	21,081	-6.1
卸売業、小売業	108,090	2.8	97,611	2.9	95,130	3.2	2,481	-5.3	10,479	0.4
飲食サービス業等	80,617	1.0	78,063	0.8	75,172	0.7	2,891	1.7	2,554	10.3
教育、学習支援業	104,673	7.3	91,987	6.3	90,712	6.0	1,275	29.0	12,686	15.1
医療、福祉	134,023	-1.3	113,382	0.1	111,269	0.5	2,113	-17.1	20,641	-8.4
その他のサービス業	110,782	-1.6	104,028	-3.1	99,751	-2.7	4,277	-13.4	6,754	29.1

注1：令和元年6月分速報から、「500人以上規模の事業所」について全数調査による値に変更している。  
 注2：平成30年11月分確報から、平成24年以降において東京都の「500人以上規模の事業所」についても再集計した値（再集計値）に変更しており、従来の公表値とは接続しないことに注意。  
 注3：パートタイム労働者については、労働者数が概ね100万人を超える産業を表章している。

第2表 月間実労働時間及び出勤日数

(事業所規模5人以上、令和元年12月確報)

産 業	総実労働時間						出 勤 日 数	
	前年比		所定内労働時間		所定外労働時間		日	前年差
	時間	%	時間	%	時間	%		
就業形態計	時間	%	時間	%	時間	%	日	日
調査産業計	140.3	-0.4	129.7	-0.2	10.6	-2.7	18.2	-0.1
鉱業、採石業等	169.4	2.7	154.0	2.3	15.4	6.9	20.7	0.6
建設業	172.9	0.9	157.8	0.5	15.1	4.9	21.1	0.0
製造業	162.4	-1.6	147.7	-0.2	14.7	-13.5	19.6	0.0
電気・ガス業	151.9	2.6	138.3	2.5	13.6	3.9	18.5	0.6
情報通信業	156.2	2.2	141.3	1.2	14.9	12.8	18.7	0.2
運輸業、郵便業	170.8	-0.6	146.2	-0.5	24.6	-0.8	19.9	-0.1
卸売業、小売業	133.6	-0.6	125.8	-0.6	7.8	0.0	18.3	-0.1
金融業、保険業	147.8	3.3	136.1	2.7	11.7	12.4	18.7	0.5
不動産・物品賃貸業	145.7	-0.4	135.4	0.1	10.3	-7.3	18.6	0.0
学術研究等	154.0	0.4	139.8	0.1	14.2	2.9	18.7	0.1
飲食サービス業等	97.2	-1.6	91.2	-1.6	6.0	0.0	14.9	-0.3
生活関連サービス等	123.5	-2.5	117.0	-2.6	6.5	-1.6	17.2	-0.3
教育、学習支援業	120.1	3.8	111.7	3.8	8.4	1.2	16.1	0.6
医療、福祉	131.6	-0.5	126.5	-0.3	5.1	-3.7	17.8	0.0
複合サービス事業	156.0	2.3	144.7	3.6	11.3	-12.4	19.6	0.5
その他のサービス業	138.8	-1.9	128.5	-1.5	10.3	-5.5	18.2	-0.2
一般労働者	時間	%	時間	%	時間	%	日	日
調査産業計	166.4	0.0	152.2	0.4	14.2	-3.5	19.9	0.0
鉱業、採石業等	171.7	2.9	155.8	2.5	15.9	7.4	20.8	0.6
建設業	177.4	0.2	161.6	0.0	15.8	3.3	21.4	-0.1
製造業	169.9	-1.5	153.6	-0.1	16.3	-12.8	19.8	-0.1
電気・ガス業	155.1	3.4	140.8	3.0	14.3	5.2	18.7	0.6
情報通信業	161.0	2.3	145.3	1.3	15.7	12.2	19.0	0.1
運輸業、郵便業	185.9	-0.4	157.4	-0.5	28.5	-0.3	20.6	-0.1
卸売業、小売業	167.6	-0.2	155.6	-0.4	12.0	0.8	20.2	-0.1
金融業、保険業	153.2	3.2	140.3	2.5	12.9	11.3	19.0	0.5
不動産・物品賃貸業	164.9	-0.1	152.0	0.4	12.9	-6.5	19.9	0.0
学術研究等	161.7	0.5	146.1	0.3	15.6	2.7	19.3	0.1
飲食サービス業等	182.4	-0.4	165.1	-0.3	17.3	-1.7	21.3	-0.2
生活関連サービス等	167.4	-0.1	157.0	0.0	10.4	-1.0	20.6	-0.1
教育、学習支援業	153.1	4.5	140.8	4.4	12.3	4.2	18.8	0.7
医療、福祉	157.4	0.1	150.4	0.2	7.0	-2.8	19.7	0.1
複合サービス事業	163.5	2.0	151.7	3.4	11.8	-13.9	19.9	0.5
その他のサービス業	161.7	-0.9	148.1	-0.5	13.6	-4.9	19.6	0.1
パートタイム労働者	時間	%	時間	%	時間	%	日	日
調査産業計	83.9	-1.8	81.2	-1.7	2.7	-3.6	14.5	-0.2
製造業	114.4	-0.5	109.6	-0.2	4.8	-5.8	17.7	0.0
卸売業、小売業	91.4	-0.1	88.8	-0.2	2.6	3.9	15.9	-0.1
飲食サービス業等	73.4	-2.7	70.5	-3.0	2.9	7.5	13.1	-0.4
教育、学習支援業	54.7	8.2	53.8	8.3	0.9	0.0	10.6	0.5
医療、福祉	77.6	-1.0	76.5	-0.8	1.1	-15.4	13.8	-0.1
その他のサービス業	87.5	-6.2	84.6	-5.9	2.9	-14.6	15.3	-0.7

注1：令和元年6月分速報から、「500人以上規模の事業所」について全数調査による値に変更している。

注2：平成30年11月分確報から、平成24年以降において東京都の「500人以上規模の事業所」についても再集計した値（再集計値）に変更しており、従来の公表値とは接続しないことに注意。

注3：パートタイム労働者については、労働者数が概ね100万人を超える産業を表章している。

第3表 常用雇用及び労働異動率

(事業所規模5人以上、令和元年12月確報)

産 業	労働者総数				入 職 率		離 職 率	
	前年比		パートタイム労働者比率		前年差		前年差	
			%	ポイント				
	千人	%	%	ポイント	%	ポイント	%	ポイント
就業形態計								
調査産業計	51,335	2.1	31.79	0.38	1.51	-0.09	1.50	0.09
鉱業、採石業等	13	1.2	3.52	0.45	0.92	0.10	1.67	0.73
建設業	2,784	2.8	5.32	-1.09	0.82	-0.04	1.13	0.11
製造業	8,088	0.6	13.29	0.27	0.75	-0.15	0.85	-0.05
電気・ガス業	253	-2.4	5.43	1.22	0.34	-0.23	0.41	-0.58
情報通信業	1,562	3.0	6.47	0.21	0.86	0.00	0.81	-0.28
運輸業、郵便業	3,151	0.9	18.17	-0.56	1.13	-0.15	1.23	0.15
卸売業、小売業	9,523	1.3	44.70	0.52	1.53	-0.25	1.62	0.11
金融業、保険業	1,375	-0.4	11.31	-0.21	0.87	0.16	1.15	0.17
不動産・物品賃貸業	779	2.0	25.71	1.21	1.48	0.17	1.59	-0.02
学術研究等	1,489	2.2	10.67	0.08	0.88	-0.12	0.87	0.09
飲食サービス業等	4,815	5.4	78.37	-0.16	4.11	-0.23	3.05	-0.03
生活関連サービス等	1,717	3.4	49.94	-0.48	2.54	-0.12	2.61	-0.02
教育、学習支援業	3,340	1.5	33.44	1.37	1.04	-0.01	1.06	0.00
医療、福祉	7,618	2.3	32.30	0.63	1.23	-0.02	1.27	0.21
複合サービス事業	473	-0.9	17.58	-1.13	1.07	0.24	0.95	-0.10
その他のサービス業	4,355	3.2	30.90	-0.29	2.01	0.15	2.13	0.33
一般労働者								
調査産業計	35,015	1.4	—	—	0.81	-0.04	0.99	0.09
鉱業、採石業等	12	0.7	—	—	0.95	0.11	1.73	0.77
建設業	2,635	4.0	—	—	0.75	-0.03	0.99	0.16
製造業	7,013	0.3	—	—	0.59	-0.10	0.71	-0.01
電気・ガス業	239	-3.6	—	—	0.21	-0.33	0.30	-0.58
情報通信業	1,461	2.9	—	—	0.58	-0.14	0.72	-0.25
運輸業、郵便業	2,578	1.6	—	—	0.90	0.06	1.12	0.29
卸売業、小売業	5,266	0.3	—	—	0.82	-0.07	1.03	0.03
金融業、保険業	1,219	-0.1	—	—	0.80	0.10	1.16	0.19
不動産・物品賃貸業	579	0.3	—	—	1.22	0.20	1.28	-0.10
学術研究等	1,330	2.1	—	—	0.64	-0.16	0.66	0.07
飲食サービス業等	1,041	6.4	—	—	1.77	0.21	2.46	0.61
生活関連サービス等	860	4.4	—	—	0.92	-0.37	1.47	0.04
教育、学習支援業	2,223	-0.6	—	—	0.30	-0.17	0.38	-0.06
医療、福祉	5,157	1.3	—	—	0.84	0.06	0.85	0.13
複合サービス事業	390	0.6	—	—	0.49	0.10	0.77	0.13
その他のサービス業	3,010	3.7	—	—	1.48	0.00	1.77	0.24
パートタイム労働者								
調査産業計	16,320	3.2	—	—	3.03	-0.21	2.59	0.06
鉱業、採石業等	0	16.3	—	—	0.00	0.00	0.00	-0.26
建設業	148	-14.6	—	—	2.00	-0.10	3.61	-0.05
製造業	1,075	2.7	—	—	1.83	-0.51	1.79	-0.30
電気・ガス業	14	25.8	—	—	2.76	1.41	2.47	-0.91
情報通信業	101	6.5	—	—	4.95	1.94	2.22	-0.69
運輸業、郵便業	572	-2.2	—	—	2.17	-1.02	1.73	-0.44
卸売業、小売業	4,257	2.6	—	—	2.40	-0.52	2.35	0.19
金融業、保険業	155	-2.2	—	—	1.41	0.63	1.11	0.02
不動産・物品賃貸業	200	7.1	—	—	2.21	-0.01	2.47	0.14
学術研究等	159	3.1	—	—	2.92	0.19	2.63	0.28
飲食サービス業等	3,774	5.3	—	—	4.78	-0.34	3.22	-0.20
生活関連サービス等	858	2.4	—	—	4.17	0.15	3.78	-0.04
教育、学習支援業	1,117	5.8	—	—	2.52	0.25	2.41	0.03
医療、福祉	2,460	4.3	—	—	2.06	-0.22	2.15	0.37
複合サービス事業	83	-6.9	—	—	3.88	1.13	1.84	-1.03
その他のサービス業	1,346	2.2	—	—	3.21	0.53	2.94	0.54

注1：令和元年6月分速報から、「500人以上規模の事業所」について全数調査による値に変更している。

注2：平成30年11月分確報から、平成24年以降において東京都の「500人以上規模の事業所」についても再集計した値(再集計値)に変更しており、従来の公表値とは接続しないことに注意。

注3：パートタイム労働者については、労働者数が概ね100万人を超える産業を表章している。

時系列表第1表 賃金指数

(事業所規模5人以上)

(平成27年平均=100)

年月	調査産業計		一般労働者		パートタイム労働者		製造業	卸売業、 小売業	医療、福 祉
	前年比	前年比	前年比	前年比	前年比	前年比	前年比	前年比	
	%		%		%		%	%	%
現金給与総額									
平成28年	100.7	0.6	101.0	1.0	99.8	-0.2	0.7	1.9	0.8
29年	101.1	0.4	101.5	0.5	100.6	0.8	1.5	0.5	1.5
30年	102.5	1.4	103.1	1.6	101.9	1.3	1.8	3.8	-1.8
令和元年	102.2	-0.3	103.4	0.3	101.9	0.0	-0.3	-1.4	0.3
30年11月	90.4	1.7	89.8	1.8	102.2	2.9	3.3	4.9	-1.3
12月	179.3	1.5	188.5	1.9	111.9	0.5	2.0	4.2	-2.5
31年1月	86.3	-0.6	86.4	0.3	97.0	-0.5	-0.5	-2.2	-1.5
2月	83.9	-0.7	83.7	0.0	97.2	0.8	-0.1	-1.0	-0.4
3月	89.2	-1.3	89.4	-0.6	99.6	0.2	0.5	-3.1	-1.9
4月	87.7	-0.3	87.1	0.3	101.0	-0.6	-0.1	-0.9	0.1
令和元年5月	87.2	-0.5	86.6	0.3	99.0	-1.5	3.2	-2.0	-0.8
6月	143.2	0.4	148.4	1.3	106.4	-0.7	-1.4	-3.6	2.6
7月	118.7	-1.0	121.3	-0.5	106.0	0.3	-0.8	2.2	0.3
8月	87.7	-0.1	87.2	0.5	101.4	0.1	0.3	-1.9	-1.1
9月	86.2	0.5	85.6	0.9	100.3	1.0	-0.6	-1.1	1.8
10月	86.3	0.0	85.8	0.4	99.8	-0.1	-0.5	-0.3	0.8
11月	90.5	0.1	90.4	0.7	102.0	-0.2	1.2	-2.0	-1.1
12月	179.0	-0.2	189.0	0.3	112.6	0.6	-1.8	-0.9	1.9
きまって支給する給与									
平成28年	100.2	0.2	100.5	0.5	99.8	-0.2	0.5	1.0	0.7
29年	100.7	0.5	101.0	0.5	100.7	0.9	1.1	1.0	1.3
30年	101.6	0.9	102.0	1.0	101.9	1.2	1.4	2.6	-1.4
令和元年	101.4	-0.2	102.5	0.5	101.8	-0.1	-0.2	-0.5	0.2
30年11月	102.2	1.3	102.8	1.4	103.8	2.9	1.8	2.9	-1.4
12月	101.8	0.6	102.6	0.8	102.9	0.5	0.9	2.2	-1.6
31年1月	99.6	-0.6	101.2	0.3	98.5	-0.5	-0.1	-1.5	-0.4
2月	100.2	-0.2	101.9	0.7	99.2	0.8	0.0	-0.5	0.1
3月	101.0	-0.7	102.6	0.3	100.3	-0.2	0.0	-1.3	-0.3
4月	102.4	-0.3	103.5	0.7	102.8	-0.5	0.0	-0.3	-0.3
令和元年5月	100.9	-0.4	101.6	0.4	100.8	-1.6	-0.2	-0.5	-0.7
6月	101.9	-0.2	102.5	0.6	103.3	-1.1	0.0	-0.6	-0.5
7月	101.8	0.0	102.7	0.6	103.3	0.4	0.3	-0.6	0.8
8月	101.4	0.2	102.3	0.8	102.7	0.2	0.4	-0.7	0.4
9月	101.5	0.3	102.5	0.7	102.2	0.9	-0.3	-0.1	1.5
10月	102.2	0.2	103.4	0.7	101.9	0.0	-0.6	0.4	0.8
11月	102.0	-0.2	103.2	0.4	103.4	-0.4	-1.0	-0.6	0.5
12月	101.9	0.1	103.1	0.5	103.7	0.8	-0.5	-0.2	0.9
所定内給与									
平成28年	100.3	0.3	100.6	0.6	99.8	-0.2	0.6	0.7	0.7
29年	100.8	0.5	101.0	0.4	100.8	1.0	0.9	1.0	1.3
30年	101.6	0.8	102.0	1.0	102.2	1.4	1.3	2.8	-1.4
令和元年	101.5	-0.1	102.6	0.6	102.2	0.0	0.7	-0.8	0.2
30年11月	102.0	1.3	102.5	1.4	104.2	3.0	1.6	2.9	-1.4
12月	101.7	0.7	102.5	1.0	102.9	0.5	1.1	2.3	-1.6
31年1月	99.8	-0.6	101.4	0.4	98.6	-0.4	0.4	-1.6	-0.6
2月	100.3	-0.1	101.9	0.7	99.6	0.9	0.5	-0.7	0.0
3月	100.9	-0.6	102.4	0.3	100.6	0.0	0.6	-1.4	-0.3
4月	102.3	-0.1	103.3	0.8	103.1	-0.4	0.7	-0.3	-0.2
令和元年5月	101.0	-0.6	101.6	0.2	101.0	-1.6	0.4	-0.8	-1.1
6月	102.1	-0.1	102.7	0.7	103.8	-0.9	0.8	-0.7	-0.7
7月	102.1	0.1	102.8	0.5	103.8	0.6	1.1	-1.0	0.8
8月	101.6	0.1	102.5	0.7	103.1	0.4	1.0	-1.0	0.5
9月	101.9	0.3	102.9	0.8	102.7	1.1	0.8	-0.8	1.6
10月	102.2	0.2	103.3	0.6	102.3	0.1	0.7	0.0	0.7
11月	102.0	0.0	103.0	0.5	103.9	-0.3	0.6	-0.9	0.5
12月	102.0	0.3	103.1	0.6	104.1	1.2	1.1	-0.4	1.0

注1：令和元年6月分速報から、「500人以上規模の事業所」について全数調査による値に変更している。

注2：平成30年11月分確報から、平成24年以降において東京都の「500人以上規模の事業所」についても再集計した値(再集計値)に変更しており、従来の公表値とは接続しないことに注意。

時系列表第2表 労働時間指数

(事業所規模5人以上)

(平成27年平均=100)

年月	調査産業計						製造業	卸売業、 小売業	医療、福 祉		
	一般労働者		パートタイム労働者		前年比	前年比				前年比	前年比
	前年比	前年比	前年比	前年比							
%		%		%	%	%	%	%			
総実労働時間											
平成28年	99.5	-0.6	99.9	-0.1	98.3	-1.7	-0.3	-0.3	0.0		
29年	99.3	-0.2	99.9	0.0	96.9	-1.4	0.4	-0.8	0.0		
30年	98.5	-0.8	99.3	-0.6	96.0	-0.9	0.0	-0.6	-0.4		
令和元年	96.3	-2.2	97.6	-1.7	93.5	-2.6	-2.3	-1.9	-2.3		
30年11月	102.1	1.3	103.7	1.6	97.2	0.5	2.2	0.9	1.1		
12月	97.6	-2.2	98.6	-2.1	96.0	-1.6	-1.7	-1.5	-1.9		
31年1月	90.2	-2.6	90.9	-1.8	90.6	-2.7	-2.5	-3.1	-2.6		
2月	95.4	-0.8	97.2	0.0	91.7	-1.7	-0.5	-0.4	-1.9		
3月	96.1	-2.7	97.8	-1.9	93.1	-2.7	-2.3	-2.1	-3.0		
4月	99.3	-1.8	100.8	-1.2	95.6	-2.0	-1.7	-1.9	-1.4		
令和元年5月	93.1	-4.4	93.7	-4.0	92.8	-3.7	-3.8	-3.4	-5.2		
6月	98.8	-3.3	100.1	-2.9	94.8	-3.7	-3.5	-2.8	-4.2		
7月	99.8	-0.8	101.5	-0.2	94.7	-2.4	-0.9	-1.7	-0.1		
8月	94.0	-3.0	94.8	-2.5	93.6	-2.9	-1.9	-1.9	-2.9		
9月	95.7	-0.6	96.8	-0.1	93.6	-1.3	-1.1	-0.5	-0.2		
10月	97.4	-2.3	99.1	-1.9	92.8	-2.9	-2.8	-1.3	-2.2		
11月	98.3	-3.7	100.2	-3.4	93.9	-3.4	-4.9	-2.9	-3.0		
12月	97.2	-0.4	98.6	0.0	94.3	-1.8	-1.6	-0.6	-0.5		
所定内労働時間											
平成28年	99.6	-0.4	100.0	0.0	98.4	-1.7	0.0	-0.5	0.0		
29年	99.2	-0.4	99.9	-0.1	97.1	-1.3	0.2	-0.7	-0.1		
30年	98.4	-0.8	99.3	-0.6	96.1	-1.0	-0.2	-0.8	-0.4		
令和元年	96.2	-2.2	97.6	-1.7	93.6	-2.6	-1.6	-2.0	-2.4		
30年11月	102.1	1.6	103.8	2.0	97.6	0.6	2.4	1.0	1.3		
12月	97.4	-2.0	98.4	-2.0	95.9	-1.7	-1.8	-1.5	-1.9		
31年1月	90.0	-2.6	90.7	-1.9	90.5	-2.8	-2.1	-3.3	-2.5		
2月	95.2	-0.8	97.0	0.0	92.0	-1.6	0.1	-0.5	-1.9		
3月	95.8	-2.6	97.5	-1.9	93.3	-2.6	-1.7	-2.1	-3.0		
4月	99.1	-1.8	100.6	-1.2	95.7	-2.1	-1.3	-2.0	-1.5		
令和元年5月	93.0	-4.5	93.5	-4.3	92.9	-3.8	-3.5	-3.6	-5.5		
6月	99.0	-3.4	100.5	-2.9	95.2	-3.5	-3.0	-2.9	-4.3		
7月	100.1	-0.7	101.9	-0.2	95.1	-2.2	-0.3	-1.6	-0.2		
8月	94.3	-3.0	95.1	-2.8	93.7	-2.9	-1.4	-2.1	-3.0		
9月	95.7	-0.6	96.8	-0.2	93.8	-1.4	-0.3	-0.9	-0.5		
10月	97.2	-2.4	99.0	-2.0	93.0	-3.0	-1.8	-1.6	-2.4		
11月	98.3	-3.7	100.2	-3.5	94.2	-3.5	-3.9	-3.2	-3.2		
12月	97.2	-0.2	98.8	0.4	94.3	-1.7	-0.2	-0.6	-0.3		
所定外労働時間											
平成28年	98.5	-1.5	98.8	-1.3	97.1	-2.9	-1.7	2.5	0.3		
29年	99.6	1.1	100.7	1.9	92.3	-4.9	3.1	-0.3	1.6		
30年	98.1	-1.5	99.5	-1.2	90.2	-2.3	1.5	1.0	-0.6		
令和元年	96.2	-1.9	98.3	-1.2	88.0	-2.4	-8.6	0.7	-0.2		
30年11月	100.9	-2.6	103.4	-2.0	86.2	-3.9	1.2	-1.3	0.0		
12月	99.1	-4.3	101.4	-3.2	96.6	-3.4	-1.7	-1.3	-3.7		
31年1月	92.7	-1.9	94.5	-0.7	93.1	0.0	-5.2	0.0	-3.7		
2月	97.3	-0.9	100.0	0.0	82.8	-3.9	-5.9	1.4	-1.9		
3月	99.1	-3.5	102.1	-1.9	89.7	-3.7	-7.5	0.0	-1.8		
4月	100.9	-1.8	103.4	-0.7	93.1	0.0	-5.9	-1.3	0.0		
令和元年5月	94.5	-2.9	96.6	-1.3	89.7	0.0	-6.5	0.0	1.9		
6月	95.5	-2.7	97.2	-2.1	82.8	-7.7	-8.1	-2.6	1.9		
7月	95.5	-0.9	97.9	0.0	82.8	-7.7	-6.8	-2.6	1.9		
8月	90.0	-2.0	91.7	0.0	89.7	-3.7	-6.5	1.3	0.0		
9月	95.5	0.0	97.2	0.6	86.2	0.0	-9.3	5.6	4.0		
10月	98.2	-1.8	100.7	-1.4	86.2	0.0	-11.8	4.0	0.0		
11月	98.2	-2.7	100.7	-2.6	86.2	0.0	-14.4	2.6	0.0		
12月	96.4	-2.7	97.9	-3.5	93.1	-3.6	-13.5	0.0	-3.7		

注1：令和元年6月分速報から、「500人以上規模の事業所」について全数調査による値に変更している。

注2：平成30年11月分確報から、平成24年以降において東京都の「500人以上規模の事業所」についても再集計した値(再集計値)に変更しており、従来の公表値とは接続しないことに注意。

### 時系列表第3表 常用雇用指数

(事業所規模5人以上)

(平成27年平均=100)

年月	調査産業計				パートタイム労働者		製造業	卸売業、 小売業	医療、福 祉
	前年比		前年比		前年比		前年比	前年比	前年比
	%	ポイント	%	ポイント	%	ポイント	%	ポイント	%
平成28年	102.0	2.1	101.8	1.8	102.7	2.7	0.4	1.3	3.0
29年	104.7	2.5	104.3	2.5	105.4	2.7	0.7	1.5	2.5
30年	105.8	1.1	104.9	0.6	107.9	2.4	0.4	1.3	-0.8
令和元年	107.9	2.0	106.0	1.0	112.4	4.2	1.1	1.2	2.4
30年11月	106.6	0.7	105.2	-0.1	110.0	2.2	0.4	0.7	-1.0
12月	106.9	0.8	105.2	0.2	110.9	2.5	0.6	0.9	-0.7
31年1月	106.9	2.0	104.5	0.6	112.3	5.2	1.3	0.5	2.5
2月	106.8	2.0	104.3	0.6	112.4	5.0	1.4	0.7	2.5
3月	106.1	1.9	103.8	0.4	111.3	5.1	1.1	0.8	2.5
4月	107.4	1.8	106.2	0.8	110.3	4.2	1.2	0.9	2.4
令和元年5月	107.7	1.6	106.4	0.7	110.8	4.0	1.1	1.0	2.3
6月	108.1	1.8	106.5	0.8	111.8	4.2	1.1	1.1	2.2
7月	108.4	2.0	106.6	1.1	112.5	3.7	1.0	1.3	2.3
8月	108.3	1.9	106.5	1.1	112.6	3.8	1.0	1.3	2.1
9月	108.5	2.2	106.6	1.3	112.9	4.0	0.8	1.5	2.3
10月	108.7	2.2	106.8	1.7	113.0	3.2	0.8	1.6	2.4
11月	109.0	2.3	106.7	1.4	114.2	3.8	0.8	1.6	2.6
12月	109.1	2.1	106.7	1.4	114.5	3.2	0.6	1.3	2.3

注1：令和元年6月分速報から、「500人以上規模の事業所」について全数調査による値に変更している。

注2：平成30年11月分速報から、平成24年以降において東京都の「500人以上規模の事業所」についても再集計した値(再集計値)に変更しており、従来公表値とは接続しないことに注意。

### 時系列表第4表

#### パートタイム労働者比率

(事業所規模5人以上)

年月	パートタイム労働者 比率	
	%	ポイント
平成28年	30.63	0.22
29年	30.69	0.06
30年	30.88	0.19
令和元年	31.53	0.65
30年11月	31.22	0.29
12月	31.41	0.30
31年1月	31.81	0.96
2月	31.89	0.95
3月	31.76	0.97
4月	31.09	0.70
令和元年5月	31.14	0.70
6月	31.31	0.71
7月	31.44	0.54
8月	31.47	0.57
9月	31.50	0.53
10月	31.48	0.30
11月	31.72	0.50
12月	31.79	0.38

注：時系列表第3表の注1、2を参照。

### 時系列表第5表

#### 労働異動率

(事業所規模5人以上)

年月	入職率		離職率	
	%	ポイント	%	ポイント
平成28年	2.15	0.01	2.04	0.01
29年	2.15	0.00	2.04	0.00
30年	2.11	-0.04	2.02	-0.02
令和元年	2.16	0.05	2.06	0.04
30年11月	1.73	-0.03	1.55	0.00
12月	1.60	0.03	1.41	-0.11
31年1月	1.46	0.13	1.69	0.11
2月	1.74	0.15	1.85	0.10
3月	1.90	0.06	2.48	0.03
4月	5.58	-0.01	4.37	0.08
令和元年5月	2.32	-0.04	2.11	-0.02
6月	1.99	0.13	1.75	0.05
7月	1.93	0.07	1.81	0.01
8月	1.76	0.05	1.80	0.01
9月	1.87	0.14	1.82	-0.01
10月	2.11	0.03	1.97	-0.01
11月	1.76	0.03	1.55	0.00
12月	1.51	-0.09	1.50	0.09

注：時系列表第3表の注1、2を参照。

時系列表第6表  
実質賃金指数

(事業所規模5人以上) (平成27年平均=100)

年月	現金給与総額		きまって支給する給与	
	前年比	%	前年比	%
平成28年	100.8	0.8	100.3	0.4
29年	100.6	-0.2	100.2	-0.1
30年	100.8	0.2	99.9	-0.3
令和元年	99.9	-0.9	99.1	-0.8
30年11月	88.5	0.8	100.0	0.3
12月	176.0	1.1	99.9	0.2
31年1月	84.7	-0.7	97.7	-0.8
2月	82.3	-1.0	98.3	-0.4
3月	87.5	-1.9	99.1	-1.3
4月	85.8	-1.4	100.2	-1.3
令和元年5月	85.3	-1.3	98.7	-1.2
6月	140.3	-0.5	99.8	-1.1
7月	116.4	-1.7	99.8	-0.7
8月	85.7	-0.5	99.1	-0.1
9月	84.2	0.2	99.1	0.1
10月	83.9	-0.4	99.4	-0.1
11月	88.0	-0.6	99.2	-0.8
12月	174.1	-1.1	99.1	-0.8

注1：時系列表第8表の注1、2を参照。  
注2：実質賃金は、名目賃金指数を消費者物価指数（持家の帰属家賃を除く総合）で除して算出している。

時系列表第7表  
時間当たり給与（パートタイム労働者）

(事業所規模5人以上)

年月	時間当たり給与	
	円	%
平成28年	1,085	1.5
29年	1,111	2.4
30年	1,136	2.3
令和元年	1,167	2.7
30年11月	1,142	2.3
12月	1,147	2.2
31年1月	1,165	2.6
2月	1,157	2.5
3月	1,153	2.7
4月	1,152	1.9
令和元年5月	1,162	2.4
6月	1,165	2.7
7月	1,167	2.8
8月	1,176	3.3
9月	1,170	2.4
10月	1,176	3.2
11月	1,179	3.2
12月	1,180	2.9

注1：時系列表第8表の注1、2を参照。  
注2：時間当たり給与は、所定内給与を所定内労働時間で除して算出している。

時系列表第8表 季節調整済指数

(事業所規模5人以上) (平成27年平均=100)

年月	現金給与総額		きまって支給する給与		総実労働時間		所定外労働時間		製造業		常用雇用	
	前年比	%	前年比	%	前年比	%	前年比	%	前年比	%	前年比	%
平成30年1月	101.6	0.0	101.3	0.2	98.8	-1.1	97.5	-1.9	103.0	0.1	105.1	-0.7
2月	101.7	0.1	101.0	-0.3	97.7	-1.1	98.9	1.4	103.5	0.5	105.4	0.3
3月	102.6	0.9	101.4	0.4	98.3	0.6	98.9	0.0	104.1	0.6	105.4	0.0
4月	101.2	-1.4	101.3	-0.1	97.9	-0.4	98.5	-0.4	103.9	-0.2	105.5	0.1
5月	102.4	1.2	101.6	0.3	99.3	1.4	100.7	2.2	103.8	-0.1	105.8	0.3
6月	103.7	1.3	101.6	0.0	98.5	-0.8	100.3	-0.4	103.1	-0.7	105.7	-0.1
7月	102.4	-1.3	101.5	-0.1	98.4	-0.1	97.5	-2.8	101.7	-1.4	105.8	0.1
8月	101.9	-0.5	101.7	0.2	99.1	0.7	97.1	-0.4	100.5	-1.2	106.0	0.2
9月	102.2	0.3	101.4	-0.3	96.2	-2.9	96.7	-0.4	101.4	-0.9	106.1	0.1
10月	102.3	0.1	101.8	0.4	99.0	2.9	98.7	2.1	103.6	2.2	106.2	0.1
11月	103.3	1.0	102.2	0.4	100.6	1.6	97.4	-1.3	103.7	0.1	106.4	0.2
12月	103.1	-0.2	101.7	-0.5	97.6	-3.0	95.2	-2.3	101.2	-2.4	106.6	0.2
31年1月	101.0	-2.0	100.7	-1.0	96.3	-1.3	95.7	0.5	97.6	-3.6	107.2	0.6
2月	101.0	0.0	100.8	0.1	96.8	0.5	98.0	2.4	97.4	-0.2	107.5	0.3
3月	101.2	0.2	100.7	-0.1	95.6	-1.2	95.5	-2.6	96.2	-1.2	107.5	0.0
4月	100.8	-0.4	101.0	0.3	96.2	0.6	96.8	1.4	97.7	1.6	107.4	-0.1
令和元年5月	101.9	1.1	101.2	0.2	94.9	-1.4	97.8	1.0	97.0	-0.7	107.5	0.1
6月	104.0	2.1	101.4	0.2	95.2	0.3	97.5	-0.3	94.7	-2.4	107.6	0.1
7月	101.4	-2.5	101.5	0.1	97.7	2.6	96.7	-0.8	94.8	0.1	107.9	0.3
8月	101.8	0.4	101.9	0.4	96.1	-1.6	95.2	-1.6	93.9	-0.9	108.0	0.1
9月	102.6	0.8	101.8	-0.1	95.5	-0.6	96.7	1.6	92.0	-2.0	108.4	0.4
10月	102.3	-0.3	102.0	0.2	96.8	1.4	96.9	0.2	91.3	-0.8	108.5	0.1
11月	103.4	1.1	102.0	0.0	96.8	0.0	94.8	-2.2	88.7	-2.8	108.7	0.2
12月	102.9	-0.5	101.8	-0.2	97.2	0.4	92.6	-2.3	87.5	-1.4	108.8	0.1

注1：令和元年6月分速報から、「500人以上規模の事業所」について全数調査した値に変更している。  
注2：平成30年11月分速報から、平成24年以降において東京都の「500人以上規模の事業所」についても再集計した値（再集計値）に変更しており、従来の公表値とは接続しないことに注意。  
注3：季節調整の方法は、センサス局法(X-12-ARIMAのなかのX-11デフォルト)による。  
注4：季節調整値及びその前月比は、平成31年1月分速報発表時において過去に遡って改訂した。この季節調整値の平成30年12月分以前については、平成24年1月分から平成30年12月分までのデータを用いて再計算し、平成31年1月分以降については、当該データから得られる予定季節要素を用いて計算している。  
注5：従来の公表値に関する季節調整値については、政府統計の総合窓口(e-Stat)に掲載している。  
(<https://www.e-stat.go.jp/stat-search/files?page=1&toukei=00450071&tstat=000001011791>)  
この季節調整値及びその前月比は、平成31年1月分速報発表時において過去に遡って改訂した。この季節調整値の平成30年12月分以前については、各系列開始時点から平成30年12月分までのデータを用いて再計算し、平成31年1月分以降については、当該データから得られる予定季節要素を用いて計算している。

【参考資料1】

毎月勤労統計における共通事業所による前年同月比の参考提供

「公的統計の整備に関する基本的な計画」（平成30年3月6日閣議決定）に基づき、共通事業所による前年同月比について、以下のとおり参考提供します。

- (注1) 平成30年11月分確報から、平成24年以降において東京都の「500人以上規模の事業所」についても再集計した値(再集計値)に変更しており、従来の公表値とは接続しないことに注意。
- (注2) 共通事業所とは、「前年同月分」及び「当月分」ともに集計対象となった調査対象事業所のことである。平成30年から部分入替え方式の導入に伴い(詳細は19ページの利用上の注意6)を参照)、常に一部の調査事業所が前年も調査対象となっていることから共通事業所に限定した集計が可能となった。
- (注3) 共通事業所集計では、同一事業所の平均賃金などの変化をみるためのものであり、労働者数の変化の影響を除くため、前年同月も当月の労働者数をもとに月々の平均賃金などを計算している。
- (注4) 共通事業所のみを用いて集計を行っているため、本系列に比べ、サンプルサイズが小さくなることに留意が必要である。

(賃金)

年月	調査産業計			調査産業計			調査産業計			調査産業計(就業形態計)	
	一般	パート	計	一般	パート	計	一般	パート	計	特別給与	
	%	%	%	%	%	%	%	%	%	%	
	現金給与総額			きまって支給する給与			所定内給与			所定外給与	特別給与
平成30年1月	0.3	0.4	0.6	0.5	0.6	0.8	0.6	0.6	1.1	0.2	-4.4
2月	0.8	1.0	0.0	0.5	0.7	0.1	0.6	0.8	0.1	-0.5	20.4
3月	1.1	1.3	0.7	0.7	0.9	0.6	0.6	0.8	0.6	1.9	7.0
4月	0.4	0.7	-0.2	0.3	0.5	-0.1	0.1	0.4	0.1	1.6	4.0
5月	0.3	0.5	0.0	0.6	0.9	0.0	0.6	0.8	0.2	1.1	-6.6
6月	1.4	1.5	0.5	0.6	0.8	-0.2	0.5	0.6	-0.1	2.7	2.5
7月	0.7	0.9	0.0	0.3	0.4	0.1	0.3	0.4	0.1	0.3	1.7
8月	0.9	0.7	1.2	0.8	0.6	1.2	0.8	0.6	1.4	0.3	2.6
9月	0.1	0.1	-0.1	0.4	0.5	0.0	0.4	0.5	0.0	0.4	-12.1
10月	0.9	0.8	0.6	0.9	0.8	0.6	0.8	0.7	0.7	1.5	2.1
11月	1.0	0.8	1.6	1.2	1.1	1.6	1.2	1.1	1.8	1.0	-2.2
12月	2.0	2.0	-0.1	0.4	0.4	-0.3	0.6	0.6	-0.1	-1.6	3.4
31年1月	0.6	1.0	-1.0	0.5	0.9	-0.6	0.7	1.1	-0.5	-1.7	2.3
2月	0.3	0.5	0.3	0.8	1.0	0.3	0.9	1.1	0.4	-0.4	-25.9
3月	0.1	0.2	0.0	0.3	0.5	0.0	0.5	0.7	0.1	-1.7	-2.7
4月	0.7	0.7	0.1	0.6	0.6	0.2	0.8	0.9	0.3	-1.9	2.0
令和元年5月	0.9	1.0	-0.9	0.4	0.6	-1.1	0.4	0.6	-1.2	0.2	11.1
6月	1.2	1.3	0.1	0.4	0.5	0.1	0.5	0.6	0.0	-0.5	2.4
7月	-0.9	-0.8	-0.2	0.6	0.8	0.4	0.9	1.0	0.6	-2.5	-4.4
8月	0.0	0.1	-0.7	0.3	0.5	-0.6	0.5	0.7	-0.5	-2.0	-6.5
9月	0.5	0.3	1.2	0.6	0.4	1.1	0.8	0.6	1.2	-1.7	-2.1
10月	0.5	0.7	0.2	0.4	0.5	0.3	0.5	0.6	0.4	-1.5	8.3
11月	0.2	0.3	0.1	0.0	0.1	0.1	0.4	0.5	0.2	-4.2	3.1
12月	0.3	0.2	0.9	0.2	0.0	1.4	0.6	0.4	1.6	-4.9	0.4
年月	製造業(就業形態計)			卸売業,小売業(就業形態計)			医療,福祉(就業形態計)				
	現金給与総額	きまって支給する給与	所定内給与	現金給与総額	きまって支給する給与	所定内給与	現金給与総額	きまって支給する給与	所定内給与		
平成30年1月	0.4	1.2	1.0	0.9	0.7	0.7	2.5	1.3	1.3		
2月	0.8	0.7	0.6	0.6	1.1	1.1	1.4	1.0	1.1		
3月	2.5	1.3	1.0	3.3	1.0	0.6	2.5	1.4	1.3		
4月	1.1	1.1	1.0	0.6	1.1	0.6	0.6	0.9	0.8		
5月	1.2	1.4	1.4	1.3	0.8	0.7	0.5	0.9	0.8		
6月	3.6	1.2	1.1	2.0	0.6	0.2	-0.6	0.6	0.5		
7月	2.3	1.2	1.3	0.9	-0.3	-0.3	-1.0	0.2	0.2		
8月	1.6	1.1	1.5	0.6	0.6	0.5	1.7	1.2	1.5		
9月	-0.1	1.0	1.1	1.4	1.0	0.9	0.3	0.6	0.7		
10月	1.0	1.0	1.1	0.8	1.0	1.1	1.1	1.5	1.6		
11月	2.6	1.3	1.5	1.7	1.2	1.1	-0.3	1.5	1.8		
12月	3.2	0.4	1.0	1.7	1.1	1.1	1.2	1.2	1.5		
31年1月	1.2	0.7	1.0	-0.6	-0.2	-0.2	0.0	0.5	0.7		
2月	0.1	0.6	0.9	0.3	1.0	1.0	0.2	0.5	0.8		
3月	0.7	0.6	1.0	-0.9	-0.3	-0.3	0.0	0.6	0.8		
4月	0.2	0.6	1.0	0.8	0.3	0.3	0.3	0.4	0.5		
令和元年5月	2.8	0.4	0.8	-0.7	0.6	0.4	0.1	0.2	0.0		
6月	1.0	0.4	0.7	0.7	0.9	0.9	1.7	0.2	-0.1		
7月	-0.7	0.9	1.4	-0.3	0.7	0.7	-1.8	0.3	0.4		
8月	0.9	0.6	1.1	-1.6	0.5	0.6	-0.4	-0.1	-0.1		
9月	-0.3	0.0	0.8	-0.8	0.2	0.3	0.6	0.4	0.5		
10月	-0.3	-0.3	0.8	0.4	0.5	0.4	0.3	0.2	0.3		
11月	1.4	-0.8	0.6	0.0	-0.6	-0.3	-1.7	0.0	0.1		
12月	-0.8	-0.4	1.0	-1.6	-0.1	0.1	1.3	0.8	0.8		



## (労働時間)

年月	調査産業計			調査産業計			調査産業計		
	一般	パート		一般	パート		一般	パート	
	%	%	%	%	%	%	%	%	%
	総実労働時間			所定内労働時間			所定外労働時間		
平成30年1月	-0.4	-0.1	-1.0	-0.2	0.1	-1.0	-1.9	-1.4	0.0
2月	-2.0	-2.0	-1.9	-2.1	-2.1	-1.8	-0.9	-1.4	-3.8
3月	-1.7	-1.7	-1.4	-1.8	-1.8	-1.3	-0.9	-0.7	-3.6
4月	-1.6	-1.4	-1.7	-1.7	-1.5	-1.6	-0.9	0.0	-3.4
5月	0.4	1.0	-1.3	0.5	0.9	-1.2	0.0	1.4	-3.7
6月	-1.1	-1.0	-1.8	-1.2	-1.2	-1.7	0.9	0.7	-3.7
7月	-0.5	-0.2	-1.9	-0.4	-0.1	-1.8	-1.9	-1.4	-7.7
8月	0.6	0.9	-1.0	0.8	1.1	-1.0	-1.0	-0.8	-3.7
9月	-3.1	-3.2	-2.6	-3.2	-3.4	-2.6	-1.9	-1.4	-4.0
10月	-0.4	-0.3	-1.4	-0.4	-0.3	-1.4	0.0	0.0	0.0
11月	1.3	1.7	-0.6	1.6	2.0	-0.6	-1.8	-1.3	0.0
12月	-2.1	-2.2	-2.3	-2.0	-2.1	-2.2	-3.6	-3.4	-3.6
31年1月	-2.3	-1.9	-2.9	-2.4	-2.0	-3.0	-2.0	-1.5	0.0
2月	-0.6	-0.3	-1.8	-0.5	-0.2	-1.7	-1.9	-1.4	-4.0
3月	-2.2	-2.3	-2.2	-2.1	-2.1	-2.2	-3.6	-4.0	-3.7
4月	-1.4	-1.4	-1.4	-1.3	-1.4	-1.3	-1.8	-1.3	-3.6
令和元年5月	-4.2	-4.4	-3.0	-4.3	-4.6	-3.1	-2.8	-2.1	0.0
6月	-3.1	-3.3	-2.4	-3.1	-3.2	-2.5	-3.8	-4.2	0.0
7月	-0.5	-0.1	-1.7	-0.4	0.1	-1.5	-2.8	-2.1	-7.7
8月	-2.7	-2.6	-3.0	-2.7	-2.6	-3.0	-3.0	-3.0	-3.7
9月	-0.2	-0.1	-0.9	-0.1	0.1	-0.8	-1.9	-2.1	-3.8
10月	-2.2	-2.1	-2.2	-2.0	-1.8	-2.3	-4.5	-4.7	0.0
11月	-3.6	-3.8	-2.7	-3.4	-3.4	-2.7	-6.2	-7.2	-3.8
12月	-0.3	0.0	-1.3	0.2	0.5	-1.2	-6.3	-5.4	-3.6
年月	製造業(就業形態計)			卸売業,小売業(就業形態計)			医療,福祉(就業形態計)		
	総実労働時間	所定内労働時間	所定外労働時間	総実労働時間	所定内労働時間	所定外労働時間	総実労働時間	所定内労働時間	所定外労働時間
平成30年1月	0.5	0.4	2.0	-0.5	-0.3	-3.8	-0.3	-0.5	3.8
2月	-1.8	-2.2	1.8	-2.2	-2.1	-3.9	-2.2	-2.4	3.8
3月	-0.9	-1.3	2.9	-0.9	-1.0	1.3	-1.2	-1.4	1.9
4月	-1.2	-1.4	1.2	-1.1	-1.2	0.0	-1.8	-2.1	3.8
5月	1.1	1.2	0.0	-0.1	-0.1	0.0	0.4	0.1	7.8
6月	-0.1	-0.2	1.2	-0.8	-1.0	2.7	-1.8	-1.9	0.0
7月	-0.4	-0.4	-0.6	-1.6	-1.6	-1.3	0.1	0.0	2.0
8月	0.6	0.9	-1.9	0.2	0.2	0.0	1.5	1.5	0.0
9月	-2.6	-2.7	-2.4	-2.7	-2.8	-1.4	-3.0	-3.0	-1.9
10月	-0.8	-0.7	-1.2	-1.4	-1.5	0.0	0.9	1.0	0.0
11月	1.8	2.3	-2.8	0.7	0.8	0.0	2.0	2.0	1.8
12月	-2.3	-1.9	-6.1	-1.4	-1.4	-1.2	-1.8	-1.7	-3.6
31年1月	-2.6	-2.5	-4.0	-3.4	-3.6	1.5	-2.1	-2.0	-3.8
2月	0.1	0.6	-4.2	-1.3	-1.3	-1.5	-1.1	-1.0	-3.8
3月	-2.1	-1.6	-5.8	-1.8	-1.8	-1.4	-1.9	-1.9	-1.9
4月	-1.4	-1.0	-4.2	-1.8	-1.8	-1.3	-0.9	-0.9	-1.8
令和元年5月	-3.5	-3.3	-5.9	-3.8	-4.0	-1.4	-4.5	-4.7	0.0
6月	-2.8	-2.5	-5.7	-2.8	-2.8	-2.8	-3.4	-3.6	0.0
7月	-0.4	0.1	-5.1	-1.5	-1.2	-7.6	-0.4	-0.2	-3.8
8月	-2.0	-1.6	-5.3	-1.8	-1.6	-3.9	-3.0	-3.2	0.0
9月	-0.7	0.1	-8.2	-1.0	-0.9	-2.6	-0.3	-0.3	0.0
10月	-2.6	-1.6	-11.3	-1.8	-1.8	-1.3	-2.1	-2.0	-3.8
11月	-4.5	-3.5	-13.3	-3.0	-2.8	-5.1	-3.2	-3.3	-1.9
12月	-1.5	-0.1	-12.9	-0.3	-0.1	-3.8	-0.3	-0.1	-5.7

【参考資料2】

「500人以上規模事業所」の全数調査(本系列)の実施状況と「500人以上規模抽出調査系列」の参考提供

○背景

調査計画において、500人以上規模の事業所を全数調査することとしていたところ、東京都の事業所(一部産業)では、抽出調査を行った。これを調査計画どおりに全数調査とすべく、必要な事業所分(約1,000事業所)に係る調査を厚生労働省が直轄により令和元年6月分調査から実施している。

○調査結果

令和元年6月分速報から、東京都500人以上規模の事業所について、全数調査とした系列(本系列)とこれまでの抽出調査のままの系列の実数、指数、前年同月比を産業別などで作成している。なお、産業、規模別の詳細なデータは、政府統計の総合窓口(e-Stat)に掲載されている。  
(<https://www.e-stat.go.jp/SG1/estat/NewList.do?tid=000001011791>)

「500人以上規模の事業所」について、抽出調査から全数調査に変更するイメージ図

【東京都500人以上規模の調査対象事業所の推移】

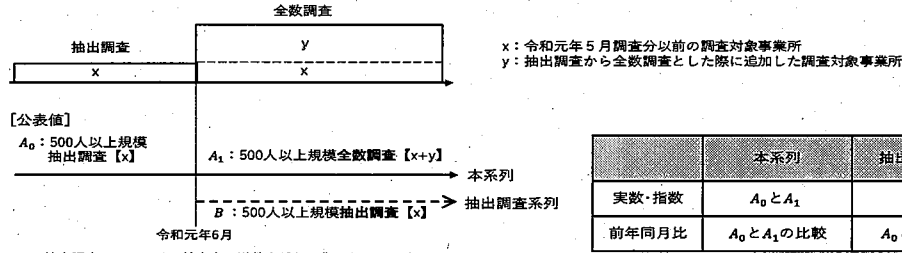

本系列と抽出調査系列の比較

(調査産業計、5人以上)

区分	就業形態計				一般労働者				パートタイム労働者			
	本系列		抽出調査系列		本系列		抽出調査系列		本系列		抽出調査系列	
種別	前年比(差)		前年比(差)		前年比(差)		前年比(差)		前年比(差)		前年比(差)	
月間現金給与額	円	円	%	%	円	円	%	%	円	円	%	%
現金給与総額	564,886	563,557	-0.2	-0.4	776,212	774,643	0.3	0.1	110,226	110,341	0.6	0.7
きまって支給する給与	265,508	265,040	0.1	-0.1	342,880	342,308	0.5	0.3	99,045	99,139	0.8	0.9
所定内給与	245,660	245,213	0.3	0.1	315,308	314,759	0.6	0.4	95,817	95,891	1.2	1.3
(時間当たり給与)	—	—	—	—	—	—	—	—	1,180	1,179	2.9	2.8
所定外給与	19,848	19,827	-2.3	-2.4	27,572	27,549	-1.5	-1.6	3,228	3,248	-6.8	-6.2
特別に支払われた給与	299,378	298,517	-0.4	-0.7	433,332	432,335	0.2	-0.1	11,181	11,202	-1.7	-1.5
実質賃金												
現金給与総額	—	—	-1.1	-1.3	—	—	-0.6	-0.8	—	—	-0.3	-0.2
きまって支給する給与	—	—	-0.8	-1.0	—	—	-0.4	-0.6	—	—	-0.1	0.0
月間実労働時間数等	時間	時間	%	%	時間	時間	%	%	時間	時間	%	%
総実労働時間	140.3	140.3	-0.4	-0.4	166.4	166.4	0.0	0.0	83.9	84.0	-1.8	-1.7
所定内労働時間	129.7	129.7	-0.2	-0.2	152.2	152.2	0.4	0.4	81.2	81.3	-1.7	-1.6
所定外労働時間	10.6	10.6	-2.7	-2.7	14.2	14.2	-3.5	-3.5	2.7	2.7	-3.6	-3.6
出勤日数	日	日	日	日	日	日	日	日	日	日	日	日
出勤日数	18.2	18.2	-0.1	-0.1	19.9	19.9	0.0	0.0	14.5	14.5	-0.2	-0.2
常用雇用	千人	千人	%	%	千人	千人	%	%	千人	千人	%	%
本調査期間末	51,335	51,334	2.1	2.1	35,015	34,992	1.4	1.3	16,320	16,342	3.2	3.4
パートタイム労働者比率	%	%	ポイント	ポイント	%	%	ポイント	ポイント	%	%	ポイント	ポイント
パートタイム労働者比率	31.79	31.83	0.38	0.42	—	—	—	—	—	—	—	—

本系列と抽出調査系列の差分

区分	就業形態計		一般労働者		パートタイム労働者	
	前年比(差)		前年比(差)		前年比(差)	
月間現金給与額	円	ポイント	円	ポイント	円	ポイント
現金給与総額	1,329	0.2	1,569	0.2	-115	-0.1
きまって支給する給与	468	0.2	572	0.2	-94	-0.1
所定内給与	447	0.2	549	0.2	-74	-0.1
(時間当たり給与)	—	—	—	—	1	0.1
所定外給与	21	0.1	23	0.1	-20	-0.6
特別に支払われた給与	861	0.3	997	0.3	-21	-0.2
実質賃金						
現金給与総額	—	0.2	—	0.2	—	-0.1
きまって支給する給与	—	0.2	—	0.2	—	-0.1
月間実労働時間数等	時間	ポイント	時間	ポイント	時間	ポイント
総実労働時間	0.0	0.0	0.0	0.0	-0.1	-0.1
所定内労働時間	0.0	0.0	0.0	0.0	-0.1	-0.1
所定外労働時間	0.0	0.0	0.0	0.0	0.0	0.0
出勤日数	日	日	日	日	日	日
出勤日数	0.0	0.0	0.0	0.0	0.0	0.0
常用雇用	千人	ポイント	千人	ポイント	千人	ポイント
本調査期間末	1	0.0	23	0.1	-22	-0.2
パートタイム労働者比率	ポイント	ポイント	ポイント	ポイント	ポイント	ポイント
パートタイム労働者比率	-0.04	-0.04	—	—	—	—

注1: 令和元年6月分速報から、「500人以上規模の事業所」について全数調査による値に変更している。  
 注2: 平成30年11月分確報から、平成24年以降において東京都の「500人以上規模の事業所」についても再集計した値(再集計値)に変更しており、従来の公表値とは接続しないことに注意。  
 注3: 前年比(差)は、単位が%のものは前年同月比、ポイント又は日のものは前年同月差である。  
 注4: 今回の本系列の調査対象事業所数は30,847事業所、回答事業所数は24,432事業所、回収率は79.2%であった。  
 注5: 今回の抽出調査系列の調査対象事業所数は30,078事業所、回答事業所数は23,884事業所、回収率は79.4%であった。



【参考資料3】

従来公表値の参考提供

平成30年11月分確報から、掲載する数値を、従来公表してきた値から、平成24年以降において東京都の「500人以上規模の事業所」についても復元して再集計した値（再集計値）に変更しましたが、時系列比較の観点から、従来の公表値に接続する従来の方法で集計した値を引き続き参考提供いたします。

ご利用の際には、平成16年から平成29年までの間、東京都の「500人以上規模の事業所」について復元が行われていない数値であること、令和元年6月以降は東京都の「500人以上規模の事業所」について全数調査による数値であることにご注意ください。  
※復元とは、抽出調査を行った際に行うべき統計的处理で母集団の調査結果として扱うための計算。

(賃金、調査産業計、5人以上)

年月	現金給与総額			きまって支給する給与			所定内給与			所定外給与		特別給与	
	実数	指数	前年 同月比	実数	指数	前年 同月比	実数	指数	前年 同月比	実数	前年 同月比	実数	前年 同月比
	円		%	円		%	円		%	円	%	円	%
平成30年 1月	272,916	87.1	1.2	260,196	100.4	1.1	240,843	100.5	1.1	19,353	0.2	12,720	2.9
2月	265,432	84.7	1.0	260,562	100.5	0.6	240,890	100.5	0.6	19,672	0.4	4,870	25.8
3月	284,366	90.7	2.0	263,967	101.8	1.2	243,632	101.7	1.2	20,335	2.1	20,399	13.7
4月	276,663	88.3	0.6	266,566	102.8	0.9	245,786	102.6	0.9	20,780	1.8	10,097	-8.3
5月	275,504	87.9	2.1	263,171	101.5	1.4	243,766	101.7	1.3	19,405	2.0	12,333	18.2
6月	447,188	142.7	3.3	265,078	102.3	1.3	245,386	102.4	1.1	19,692	3.5	182,110	6.3
7月	376,615	120.2	1.6	264,321	102.0	1.1	244,840	102.2	1.0	19,481	1.6	112,294	2.8
8月	276,122	88.1	0.8	262,838	101.4	1.3	243,620	101.7	1.4	19,218	1.3	13,284	-8.2
9月	269,654	86.0	0.8	262,816	101.4	0.7	243,790	101.7	0.7	19,026	0.3	6,838	8.2
10月	271,311	86.6	1.5	264,855	102.2	1.5	244,801	102.2	1.5	20,054	1.7	6,456	2.3
11月	284,181	90.7	2.3	265,408	102.4	1.6	244,802	102.2	1.6	20,606	1.3	18,773	14.0
12月	561,909	179.3	1.8	264,240	101.9	0.8	244,015	101.8	0.9	20,225	-0.3	297,669	2.7
31年 1月	270,993	86.5	-0.7	258,442	99.7	-0.7	239,303	99.9	-0.6	19,139	-1.1	12,551	-1.3
2月	263,518	84.1	-0.7	260,104	100.3	-0.2	240,469	100.3	-0.2	19,635	-0.2	3,414	-29.9
3月	280,379	89.4	-1.4	261,963	101.1	-0.7	241,945	101.0	-0.7	20,018	-1.6	18,416	-9.7
4月	275,368	87.9	-0.5	265,801	102.5	-0.3	245,409	102.4	-0.2	20,392	-1.9	9,567	-5.2
令和元年 5月	274,081	87.4	-0.6	261,749	101.0	-0.5	242,152	101.0	-0.7	19,597	1.0	12,332	0.0
6月	448,263	143.0	0.2	264,328	102.0	-0.3	244,843	102.2	-0.2	19,485	-1.1	183,935	1.0
7月	372,974	119.0	-1.0	264,428	102.0	0.0	244,926	102.2	0.0	19,502	0.1	108,546	-3.3
8月	275,738	88.0	-0.1	263,137	101.5	0.1	243,905	101.8	0.1	19,232	0.1	12,601	-5.1
9月	270,951	86.4	0.5	263,433	101.6	0.2	244,455	102.0	0.3	18,978	-0.3	7,518	9.9
10月	271,168	86.5	-0.1	265,257	102.3	0.1	245,240	102.3	0.1	20,017	-0.2	5,911	-8.4
11月	284,169	90.7	0.0	264,857	102.2	-0.2	244,669	102.1	-0.1	20,188	-2.0	19,312	2.9
12月	561,288	179.1	-0.1	264,498	102.0	0.1	244,727	102.1	0.3	19,771	-2.2	296,790	-0.3

(労働時間、調査産業計、5人以上)

年月	総実労働時間			所定内労働時間			所定外労働時間		
	実数	指数	前年 同月比	実数	指数	前年 同月比	実数	指数	前年 同月比
	時間		%	時間		%	時間		%
平成30年 1月	133.8	92.6	0.0	123.4	92.4	0.1	10.4	94.5	-2.0
2月	139.0	96.2	-2.2	128.2	96.0	-2.4	10.8	98.2	-0.9
3月	142.7	98.8	-1.3	131.4	98.4	-1.5	11.3	102.7	-0.9
4月	146.2	101.2	-1.2	134.8	101.0	-1.3	11.4	103.6	0.0
5月	140.8	97.4	0.7	130.1	97.5	0.8	10.7	97.3	0.9
6月	147.7	102.2	-1.0	136.9	102.5	-1.2	10.8	98.2	0.9
7月	145.3	100.6	-0.4	134.7	100.9	-0.3	10.6	96.4	-1.8
8月	140.0	96.9	0.6	129.9	97.3	0.7	10.1	91.8	-1.9
9月	139.1	96.3	-3.4	128.6	96.3	-3.4	10.5	95.5	-3.6
10月	144.0	99.7	-0.3	133.0	99.6	-0.3	11.0	100.0	-0.9
11月	147.6	102.1	1.3	136.4	102.2	1.6	11.2	101.8	-0.9
12月	141.1	97.6	-2.2	130.2	97.5	-2.0	10.9	99.1	-4.3
31年 1月	130.3	90.2	-2.6	120.1	90.0	-2.6	10.2	92.7	-1.9
2月	137.8	95.4	-0.8	127.1	95.2	-0.8	10.7	97.3	-0.9
3月	138.9	96.1	-2.7	128.0	95.9	-2.5	10.9	99.1	-3.5
4月	143.6	99.4	-1.8	132.4	99.2	-1.8	11.2	101.8	-1.7
令和元年 5月	134.7	93.2	-4.3	124.2	93.0	-4.6	10.5	95.5	-1.8
6月	142.7	98.8	-3.3	132.2	99.0	-3.4	10.5	95.5	-2.7
7月	144.1	99.7	-0.9	133.6	100.1	-0.8	10.5	95.5	-0.9
8月	135.8	94.0	-3.0	125.9	94.3	-3.1	9.9	90.0	-2.0
9月	138.3	95.7	-0.6	127.8	95.7	-0.6	10.5	95.5	0.0
10月	140.6	97.3	-2.4	129.8	97.2	-2.4	10.8	98.2	-1.8
11月	142.1	98.3	-3.7	131.3	98.4	-3.7	10.8	98.2	-3.5
12月	140.3	97.1	-0.5	129.7	97.2	-0.3	10.6	96.4	-2.7

注1：平成30年1月以降は、東京都の「500人以上規模の事業所」についても復元が行われている。

注2：令和元年6月以降は、東京都の「500人以上規模の事業所」について全数調査による値である。

【参考資料4】

本系列、抽出調査系列及び従来の公表値に係る留意点

1) 本系列について

東京都の「500人以上規模の事業所」について、

- ・平成24年以降令和元年5月までの期間において、統計的処理である復元を行って再集計
- ・令和元年6月以降の期間において、全数調査して集計

した値。3)と比べて、実際の調査において採用した抽出率に基づいて復元しているため、統計処理的にはより有効な母集団推計となっている。

更に詳細なデータは政府統計の総合窓口 (e-Stat)

(<https://www.e-stat.go.jp/stat-search/files?page=1&toukei=00450071&tstat=000001011791>)

を参照してください。

2) 抽出調査系列について (【参考資料2】)

東京都の「500人以上規模の事業所」について、令和元年6月以降の期間において、令和元年5月以前と同様の抽出調査として統計的処理である復元を行って集計した値。

令和元年6月以降、東京都の「500人以上規模の事業所」を全数調査としたことに伴い数値に差異が生じる可能性があることから、当面の間、提供していく。

更に詳細なデータは政府統計の総合窓口 (e-Stat)

(<https://www.e-stat.go.jp/stat-search/files?page=1&toukei=00450071&tstat=000001011791>)

を参照してください。

3) 従来の公表値について (【参考資料3】)

東京都の「500人以上規模の事業所」について、本来全数調査を行うべきところ抽出調査を行い、平成16年から平成29年までの間、抽出調査の場合に行う必要のある統計的処理である復元を行わずに集計した値。なお、平成30年1月以降は復元を行い、令和元年6月以降は全数調査による値。

時系列比較の観点から引き続き提供していく。

更に詳細なデータは政府統計の総合窓口 (e-Stat)

(<https://www.e-stat.go.jp/stat-search/files?page=1&toukei=00450071&tstat=000001011791>)

を参照してください。

# 毎月勤労統計調査（通称「まいきん」） の調査結果は、広い分野で利用されています！

## まいきんはいろいろ役立つ情報源

- ★ 労働災害の休業補償、労働保険の保険給付額の改定で使用
- ★ 失業給付の額の算定に使用
- ★ 内閣府の「月例経済報告」（閣議報告）や「景気動向指数」に使われる景気判断資料
- ★ 民間企業の経営判断や賃金など労働条件決定の際の資料
- ★ 民事事件、交通事故などの逸失利益補償額の算定資料

賃金、労働時間、  
雇用の毎月の動きが  
わかります！

鳥取県の賃金・労働時間及び雇用の動き  
対前年増減率の推移（調査産業計 事業所規模5人以上）

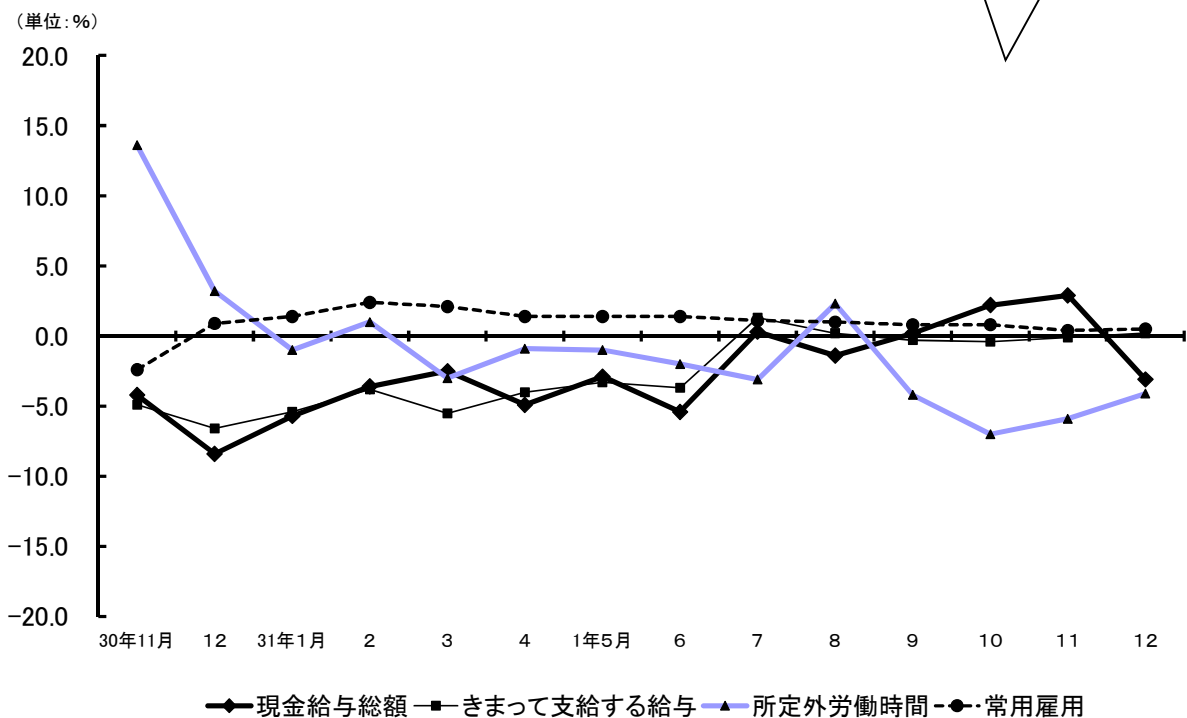

毎月勤労統計調査についてのご理解とご協力をよろしくお願いいたします。

### 毎月勤労統計調査についての問合せ先

鳥取県令和新时代創造本部統計課経済統計担当

〒680-8570 鳥取市東町1-220 電話 (0857) 26-7107

ホームページアドレス

<https://www.pref.tottori.lg.jp/toukei/maikin/>

メールアドレス [toukei@pref.tottori.lg.jp](mailto:toukei@pref.tottori.lg.jp)