



政府統計



---

令和2年2月分

# 賃金、労働時間及び雇用の動き

毎月勤労統計調査地方調査月報

---

T O T T O R I

---

鳥取県令和新时代創造本部統計課

( 令和2年4月30日公表 )

# 毎月勤労統計調査地方調査の説明

## 令和2年1月分からの変更点

- ・本系列では、経済構造の変化に伴う動きも反映された賃金等の指標であり、時系列比較も可能です。ただし、調査対象事業所のサンプル入替え時や、ベンチマーク更新（基準とする事業所規模・産業別の労働者構成割合の見直し）の際には、一時的な断層が発生しますので、時系列比較を行う際には留意が必要です。
- ・鳥取県では、令和2年1月分の調査で対象事業所（事業所規模5人以上）のうち約3割の入替を行いました。この影響を除去した短期的な賃金等の動向をみるために、本県における共通事業所（注1参照）の前年同月比を参考系列として公表することとしました。（月報P28参照）  
（注1）共通事業所とは「前年同月分」及び「当月分」とともに集計対象となった調査対象事業所のことです。平成30年から部分入替え方式の導入に伴い、常に一部の調査事業所が前年も調査対象となっていることから共通事業所に限定した集計が可能となりました。  
（注2）共通事業所集計では、同一事業所の平均賃金などの変化をみるためのものであり、労働者数の変化の影響を除くため、前年同月も当月の労働者数をもとに月々の平均賃金などを計算しています。  
（注3）共通事業所のみを用いて集計を行っているため、本系列（全ての調査対象事業所のデータを用いて作成した集計）に比べ、サンプルサイズが小さくなることに留意が必要です。

## 1 調査の目的

この調査は、統計法に基づく基幹統計であって、給与、出勤日数、労働時間及び雇用について、鳥取県における毎月の変動を明らかにすることを目的としている。

## 2 調査の対象

この調査は、日本標準産業分類に定める「鉱業、採石業、砂利採取業」、「建設業」、「製造業」、「電気・ガス・熱供給・水道業」、「情報通信業」、「運輸業、郵便業」、「卸売業、小売業」、「金融業、保険業」、「不動産業、物品賃貸業」、「学術研究、専門・技術サービス業」、「宿泊業、飲食サービス業」、「生活関連サービス業、娯楽業（その他の生活関連サービス業のうち家事サービス業を除く）」、「教育、学習支援業」、「医療、福祉」、「複合サービス事業」、「サービス業（他に分類されないもの）」（外国公務を除く）において、常時5人以上の常用労働者を雇用する事業所の中から抽出された455事業所（うち、30人以上は215事業所）について行っている。

※今回の調査対象事業所数は455事業所、回収事業所数は406事業所、回収率は89.2%であった。

## 3 調査事項の定義

### （1）現金給与額

所得税、社会保険料、組合費、貯金等を差し引く前の総額のことである。

「現金給与総額」とは、「きまって支給する給与（定期給与）」と「特別に支払われた給与（特別給与）」の合計額である。

「きまって支給する給与（定期給与）」とは、労働契約、労働協約、あるいは事業所の給与規則等によってあらかじめ定められている支給条件、算定方法によって支給された給与のことで、「超過労働給与」を含む。

「所定外給与（超過労働給与）」とは、所定の労働時間を超える労働、休日労働、深夜労働に対して支給される給与のことである。

「所定内給与」とは、「きまって支給する給与」から「超過労働給与」を除いたものである。

「特別に支払われた給与（特別給与）」とは、あらかじめ定められた契約や規則等によらないで一時的又は突発的理由に基づいて労働者に現実に支払われた給与、新しい協約により過去にさかのぼって算定された給与の追給額、3か月を超える期間ごとに算定される住宅手当や通勤手当等、並びに賞与のことである。

### （2）出勤日数

労働者が実際に出勤した日数のことである。事業所に出勤しない日は有給でも出勤日にならないが1日のうち1時間でも就業すれば出勤日となる。

### （3）実労働時間

労働者が実際に労働した時間数のことであって、休憩時間は除かれる。ただし運輸関係労働者等の手待ち時間は含める。なお、本来の職務外として行われる当宿直の時間数は含めない。

「総実労働時間数」とは、「所定内労働時間数」と「所定外労働時間数」の合計である。

「所定内労働時間数」とは、事業所の就業規則で定められた正規の始業時刻と終業時刻の間の休憩時間を除いた実労働時間数のことである。

「所定外労働時間数」とは、早出、残業、臨時の呼出、休日出勤などの実労働時間数のことである。

### （4）常用労働者

期間を定めずに又は1か月を超える期間をきめて雇われている者のことである。

1日の労働時間の長短は問わず、いわゆるパートタイマー等も含む。

「パートタイム労働者」とは、常用労働者のうち、1日の労働時間又は1週の労働日数が短い者のことである。

「パートタイム労働者比率」は、常用労働者に占めるパートタイム労働者の割合のことである。

### （5）入職率・離職率

採用（解雇、退職）、出向及び同一企業内の他の事業所からの（への）転勤によって当事業所に入った（を離れた）常用労働者を、前月末常用労働者数で除した値である。

## 4 調査結果の算定

この結果は、調査事業所からの報告をもとにして事業所規模5人以上の県内すべての事業所に対応するよう推計したものである。事業所規模5人以上の集計には、事業所規模30人以上の事業所も含まれている。

## 5 利用上の注意

- (1) 前年比などの増減率は、調査事業所の抽出替えに伴うギャップ修正をした指数により算出しており、実数で算出した場合と必ずしも一致しない。
- (2) 鉱業、採石業、砂利採取業及び不動産業、物品賃貸業は調査対象事業所が少ないため非公表とするが、調査産業計には含まれる。
- (3) 電気・ガス・熱供給・水道業は「電気・ガス業等」、学術研究、専門・技術サービス業は「学術研究等」、宿泊業、飲食サービス業は「宿泊業・飲食業等」、生活関連サービス業、娯楽業は「生活関連サービス等」、サービス業（他に分類されないもの）は「その他のサービス業」と表示する。
- (4) 表5-1～3の「○その他」の一括集計に含まれる産業は次のとおりである。
  - 「Eその他」の一括集計に含まれる産業は、「家具・装備品」「化学、石油・石炭」「ゴム製品」「窯業・土石製品」「非鉄金属製造業」「はん用機械器具」「生産用機械器具」「業務用機械器具」「その他の製造業」である。
  - 「Mその他」の一括集計に含まれる産業は、「飲食店」「持ち帰り・配達飲食サービス業」である。
  - 「Pその他」の一括集計に含まれる産業は、「保健衛生」「社会保険・社会福祉・介護事業」である。
  - 「Rその他」の一括集計に含まれる産業は、「廃棄物処理業」「自動車整備業」「機械等修理業」「職業紹介・労働者派遣業」「政治・経済・文化団体」「宗教」「その他のサービス業」である。
- (5) 実質賃金指数については、次の算式によって作成している。

$$\text{各月の実質賃金指数} = \frac{\text{各月の名目賃金指数}}{\text{各月の消費者物価指数（持家の帰属家賃を除く総合）}} \times 100$$

## 6 毎月勤労統計調査地方調査の表章産業の変更について

- (1) 毎月勤労統計調査地方調査においては、平成22年1月分から、平成19年11月改訂の日本標準産業分類（以下「新産業分類」という。）に基づく集計結果を公表している。
  - 「調査産業計」、「建設業」、「製造業」、「電気・ガス・熱供給・水道業」、「情報通信業」、「運輸業、郵便業」、「卸売業、小売業」、「金融業、保険業」、「教育、学習支援業」、「医療、福祉」、「複合サービス事業」については、日本標準産業分類（平成14年3月改訂）（以下「旧産業分類」という。）に基づいて公表している平成21年以前の集計結果と接続させているが、「学術研究、専門・技術サービス業」、「宿泊業、飲食サービス業」、「生活関連サービス業、娯楽業」、「サービス業（他に分類されないもの）」については平成21年以前の旧産業分類に基づく集計結果と接続していない。
- (2) 平成29年1月公表時から平成25年10月に改定された日本標準産業分類に基づくものとしている。ただし、表章産業の名称に変更はなく、平成28年以前の結果と単純に接続させる扱いとしている。
  - （注）表章産業の範囲は、「0819 幼保連携型認定こども園」の新設に伴い、「0 教育、学習支援業」、「P 医療、福祉」、「P85 社会保障・社会福祉・介護事業」の範囲に違いが生じるが、影響は大きくないものと考えられる。

## 7 基準年の変更に伴う指数の改訂について

平成29年1月分公表時から、各指数の基準年を平成22年（2010年）から平成27年（2015年）に更新した。平成28年12月分までの指数については、平成29年1月分以降と比較できるように、平成27年平均が100となるものに遡及改訂した。なお、平成28年12月分までの増減率については遡及改訂していない。改訂後の指数で計算したものと一致しないことがある。基準年の変更に伴う指数の改訂とは、指数の基準年を西暦年の末尾が0又は5の付く年に変更する改訂のことをいい、5年ごとに行うものである（指数の基準年に関する統計基準（平成22年3月31日総務省告示第112号）に基づく）。

## 8 指数のギャップ修正について

調査事業所のうち30人以上の抽出方法は、従来の2～3年に一度行う総入替え方式から、毎年1月分調査時に行う部分入替え方式に平成30年から変更した。賃金、労働時間指数とその増減率は、総入替え方式のときに行っていた過去に遡った改訂はしない。常用雇用指数とその増減率は、労働者数推計のベンチマークを平成30年1月分で更新したことに伴い、平成30年1月分公表時に過去に遡って改訂した。

## 9 「全国調査結果」の数値の取扱いについて

厚生労働省が毎月公表する全国調査結果の公表値において、令和元年6月分速報から、「500人以上規模の事業所」について全数調査による値に変更されたことに伴い、本県の令和元年6月分月報に掲載する全国調査結果も変更しております。なお平成30年11月分確報から、従来公表されてきた値が、平成24年以降において東京都の「500人以上規模の事業所」について復元して再集計された値（再集計値）に変更されており、本県の平成30年11月分月報に掲載する全国調査結果も再集計値に変更していますので、平成30年10月分以前の公表値とは接続しないことにご注意ください。

# 目 次

調査結果の概要（令和2年2月分）		1
統 計 表		
表 1 - 1	現金給与総額	3
表 1 - 2	〃 産業、就業形態別	3
表 2 - 1	労働時間	4
表 2 - 2	〃 産業、就業形態別	4
表 3 - 1	労働者数	5
表 3 - 2	〃 産業、就業形態別	5
表 4	事業所規模別の賃金、労働時間及び労働者数（調査産業計）	6
時系列表 1	パートタイム労働者比率及びパートタイム労働者の時間当たり給与	6
表 5 - 1 ～ 3	産業別現金給与額、労働時間及び労働者数	7
指 数 表		
第 1 - 1 表	名目賃金指数（現金給与総額 事業所規模 5人以上）	10
	〃 （ 〃 30人以上）	11
第 1 - 2 表	〃 （きまって支給する給与 事業所規模 5人以上）	12
	〃 （ 〃 30人以上）	13
第 1 - 3 表	〃 （所定内給与 事業所規模 5人以上）	14
	〃 （ 〃 30人以上）	15
第 2 - 1 表	実質賃金指数（現金給与総額 事業所規模 5人以上）	16
	〃 （ 〃 30人以上）	17
第 2 - 2 表	〃 （きまって支給する給与 事業所規模 5人以上）	18
	〃 （ 〃 30人以上）	19
第 3 - 1 表	労働時間指数（総実労働時間 事業所規模 5人以上）	20
	〃 （ 〃 30人以上）	21
第 3 - 2 表	〃 （所定内労働時間 事業所規模 5人以上）	22
	〃 （ 〃 30人以上）	23
第 3 - 3 表	〃 （所定外労働時間 事業所規模 5人以上）	24
	〃 （ 〃 30人以上）	25
第 4 表	常用雇用指数（事業所規模 5人以上）	26
	〃 （ 〃 30人以上）	27
	共通事業所による前年同月比の参考提供について	28
全 国 結 果		
	令和2年2月分結果	29

# 調査結果の概要（令和2年2月分）

## 1 賃金 — 現金給与総額は225,868円（規模5人以上・調査産業計） —

2月の現金給与総額は、規模5人以上で225,868円となった。その名目賃金指数は80.0で前年に比べ2.2%増（うち規模30人以上では243,933円、その名目賃金指数は78.5で前年に比べ0.8%増）となった。

またその実質賃金指数は77.6で前年に比べ1.8%増（うち規模30人以上では76.1で前年に比べ0.4%増）となった。

現金給与総額のうち、きまって支給する給与は225,113円となった。その名目賃金指数は95.2で前年に比べ2.4%増（うち規模30人以上では243,389円、その名目賃金指数は94.7で前年に比べ1.0%増）となった。

また、所定内給与は211,947円、その名目賃金指数は95.2で前年に比べ2.8%増（うち規模30人以上では225,966円、その名目賃金指数は94.2で前年に比べ1.4%増）となった。

特別に支払われた給与は755円（うち規模30人以上では544円）となった。

規模5人以上の現金給与総額を就業形態別にみると、一般労働者は272,851円（うち規模30人以上では284,577円）となり、パートタイム労働者は95,251円（うち規模30人以上では101,119円）となった。

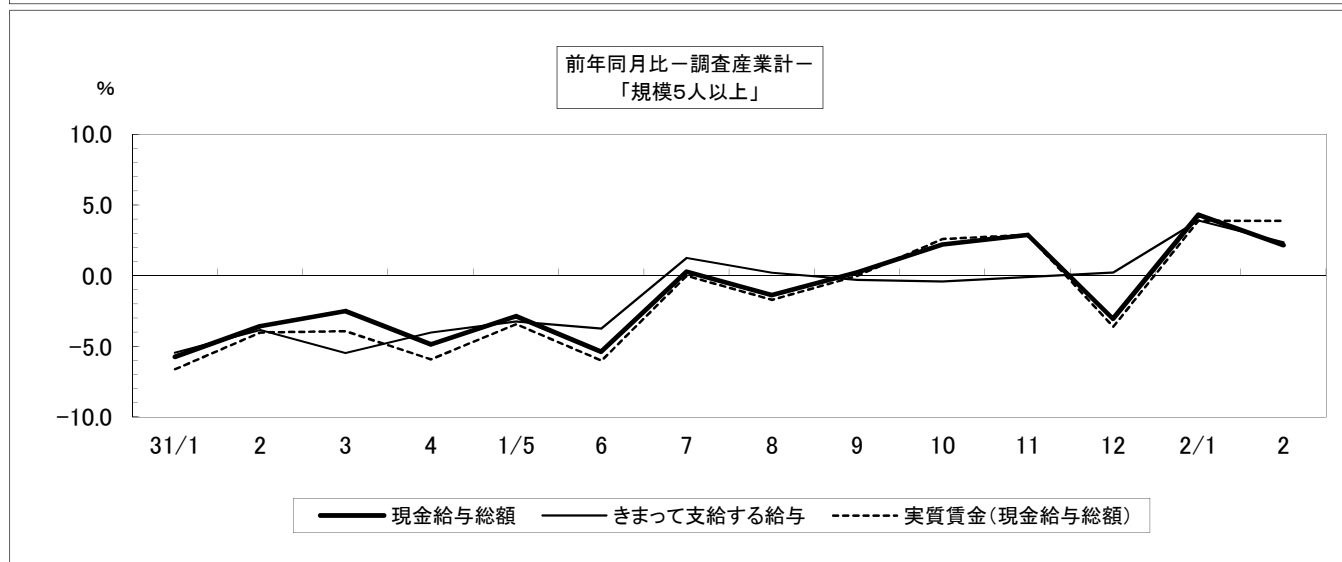
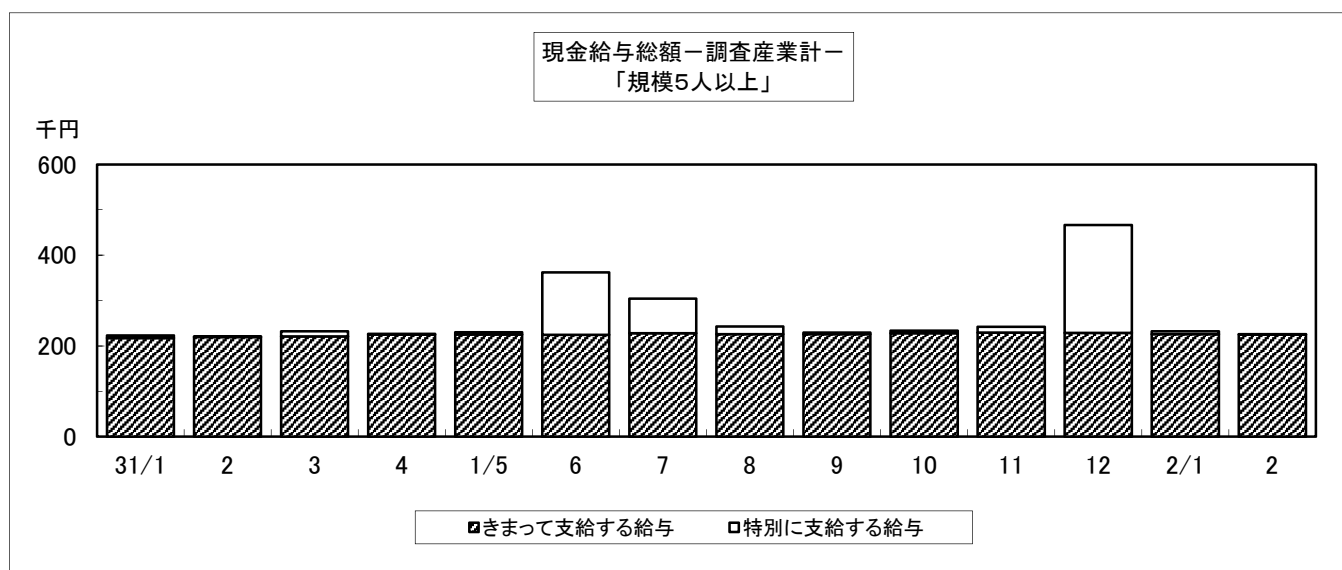

## 2 労働時間 — 総実労働時間は141.7時間（規模5人以上・調査産業計） —

2月の総実労働時間は、規模5人以上で141.7時間となった。その労働時間指数は92.8で前年に比べ0.9%減（うち規模30人以上では145.0時間、その労働時間指数は94.5で前年に比べ1.9%減）となった。

総実労働時間のうち、所定内労働時間は133.3時間となった。その労働時間指数は92.6で前年に比べ0.2%減（うち規模30人以上では135.4時間、労働時間指数は94.0で前年に比べ0.6%減）となった。

また、所定外労働時間は8.4時間、その労働時間指数は95.5で前年に比べ10.6%減（うち規模30人以上では9.6時間、その労働時間指数は102.1で前年に比べ17.3%減）となった。

規模5人以上の総実労働時間を就業形態別にみると、一般労働者は159.4時間（うち規模30人以上では160.2時間）となり、パートタイム労働者は92.5時間（うち規模30人以上では91.5時間）となった。

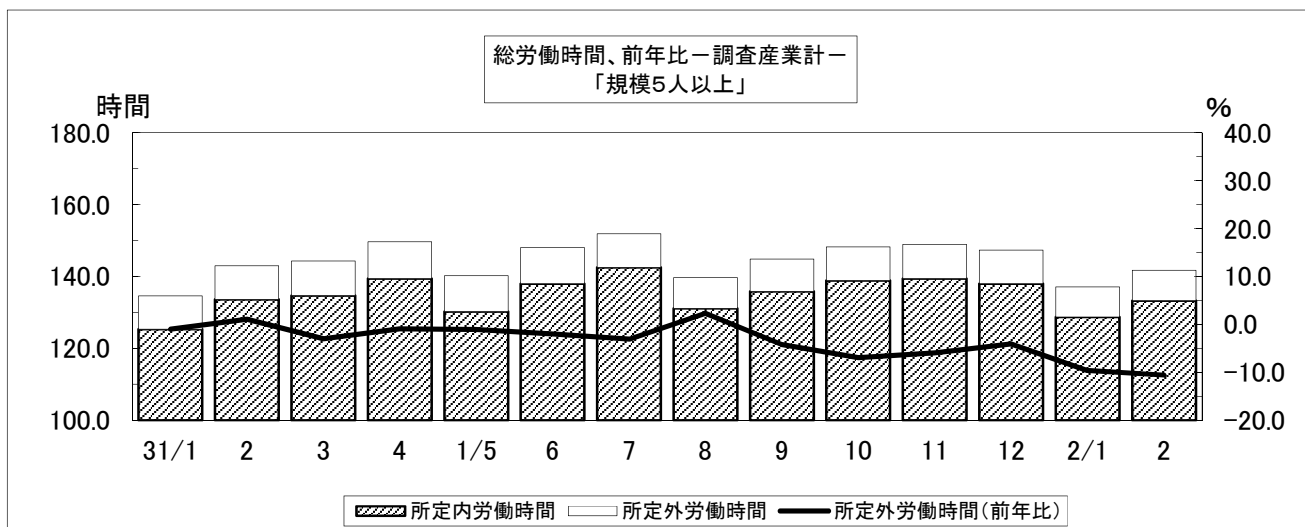

## 3 常用雇用 — 常用雇用者数は180,133人（規模5人以上・調査産業計） —

2月末の常用労働者数は規模5人以上で180,133人となった。その常用雇用指数は100.6で前年に比べ0.7%減（うち規模30人以上では94,813人、常用雇用指数は100.8で前年に比べ1.5%増）となった。

また、規模5人以上の常用労働者のパートタイム労働者比率は26.7%で前年に比べ2.0ポイント減（うち規模30人以上では22.1で前年に比べ1.5ポイント減）となった。



表1-1 現金給与額 (令和2年2月分)

(事業所規模5人以上)

区 分	現金給与総額		きまって支給する給与		Aのうち所定内給与		特別に支払われた給与	
	A+B	前年 同月比	A	前年 同月比		前年 同月比	B	前年 同月差
	円	%	円	%	円	%	円	円
調査産業計	225,868	2.2	225,113	2.4	211,947	2.8	755	-339
建設業	258,084	14.7	257,956	14.6	248,166	17.0	128	-65
製造業	229,990	-1.0	229,942	-0.1	212,460	0.4	48	-2,282
電気・ガス業等	348,299	-7.1	348,299	-6.9	326,190	-4.8	0	-250
情報通信業	288,446	3.9	286,750	3.2	270,160	4.7	1,696	1,696
運輸業, 郵便業	244,061	-3.5	244,061	-3.5	212,132	-0.8	0	0
卸売業, 小売業	190,069	-4.9	188,866	-5.5	181,405	-5.4	1,203	923
金融業, 保険業	270,907	0.8	267,198	-0.5	261,301	-1.1	3,709	3,709
学術研究等	319,058	10.2	318,983	10.3	306,006	13.6	75	35
宿泊業・飲食業等	109,958	1.8	109,617	1.6	105,720	1.3	341	273
生活関連サービス等	181,464	31.4	181,400	51.2	170,865	50.7	64	-18,118
教育, 学習支援業	303,388	0.7	303,048	0.6	297,314	-0.2	340	340
医療, 福祉	241,481	5.3	240,046	4.9	223,711	5.7	1,435	805
複合サービス事業	240,597	-2.7	237,253	-3.5	232,298	-1.8	3,344	1,863
その他のサービス業	191,736	1.5	191,615	1.7	180,652	1.9	121	-409

(うち事業所規模30人以上)

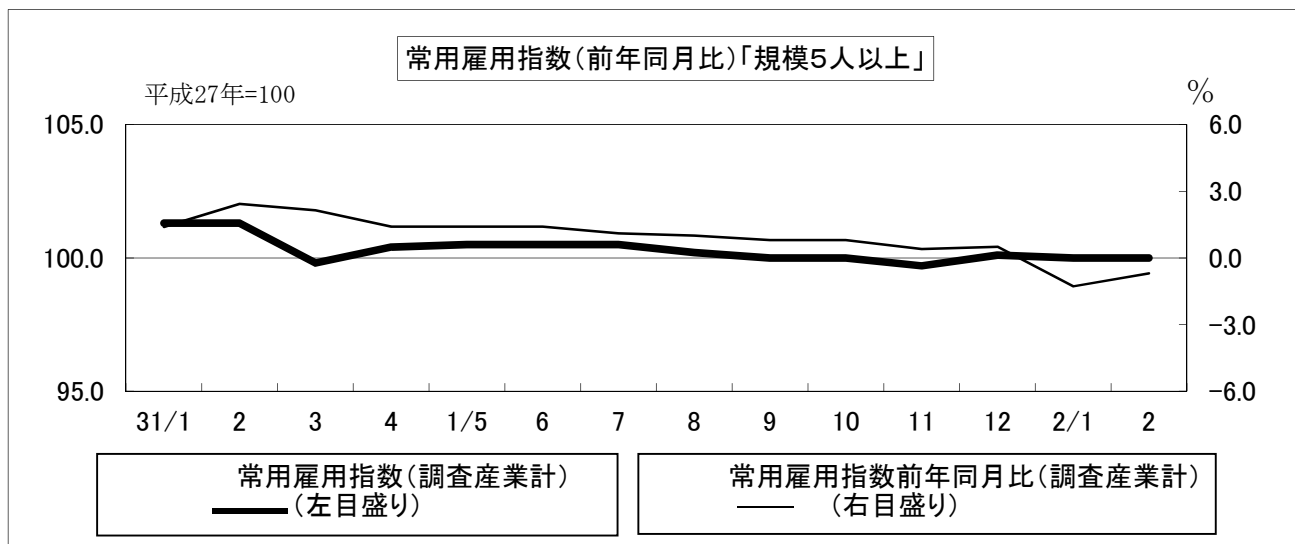
調査産業計	243,933	0.8	243,389	1.0	225,966	1.4	544	-470
建設業	289,469	-0.3	289,469	-0.2	274,246	9.6	0	-79
製造業	247,652	0.2	247,603	1.3	228,135	1.7	49	-2,636
電気・ガス業等	354,935	-7.6	354,935	-7.6	327,050	-5.9	0	-318
情報通信業	291,366	-8.5	291,366	-8.3	278,985	-5.9	0	0
運輸業, 郵便業	241,834	-0.4	241,834	-0.5	213,689	1.4	0	0
卸売業, 小売業	187,440	16.2	185,329	15.5	175,413	17.8	2,111	1,336
金融業, 保険業	246,265	-10.5	246,265	-10.5	242,843	-11.2	0	0
学術研究等	359,725	9.8	359,480	9.8	338,271	15.4	245	245
宿泊業・飲食業等	105,367	-0.3	105,367	0.0	99,119	0.8	0	-249
生活関連サービス等	143,257	3.4	143,257	3.4	131,250	4.2	0	0
教育, 学習支援業	331,844	-2.3	331,844	-2.3	324,898	-2.8	0	0
医療, 福祉	264,943	-0.8	263,880	-0.8	240,399	-1.9	1,063	102
複合サービス事業	x	x	x	x	x	x	x	x
その他のサービス業	188,274	4.3	188,070	4.3	174,465	4.2	204	160

(注) 調査対象事業所又は調査票提出事業所が少ない業種は「X」又は非公表としている。以下、同様とする。

表1-2 現金給与額 産業、就業形態別 (令和2年2月分)

(事業所規模5人以上)

区 分	現金給与総額		きまって支給する給与		Aのうち所定内給与		特別に支払われた給与	
	A+B	前年 同月比	A	前年 同月比		前年 同月比	B	前年 同月差
一般労働者	円	%	円	%	円	%	円	円
調査産業計	272,851	-0.8	271,875	-0.6	254,705	-0.2	976	-536
製造業	253,120	-0.8	253,072	0.2	232,778	0.6	48	-2,630
卸売業, 小売業	258,334	-3.0	256,391	-3.6	244,648	-3.8	1,943	1,501
医療, 福祉	279,900	-0.6	278,169	-0.9	258,079	-0.2	1,731	901
パートタイム労働者	円		円		円		円	
調査産業計	95,251	8.1	95,107	8.1	93,075	8.7	144	76
製造業	95,720	-4.4	95,670	-4.1	94,513	-2.0	50	-256
卸売業, 小売業	92,997	0.7	92,847	0.5	91,475	1.3	150	133
医療, 福祉	106,457	13.2	106,063	13.1	102,923	15.4	394	286
(うち事業所規模30人以上)								
一般労働者	円	%	円	%	円	%	円	円
調査産業計	284,577	-1.1	283,915	-0.9	262,519	-0.6	662	-625
製造業	262,279	-0.3	262,232	0.8	240,947	1.0	47	-2,905
卸売業, 小売業	262,452	2.3	258,743	1.7	242,155	5.0	3,709	1,945
医療, 福祉	295,880	-2.0	294,641	-2.1	267,129	-3.4	1,239	124
パートタイム労働者	円		円		円		円	
調査産業計	101,119	7.0	100,989	7.0	97,528	7.6	130	-4
製造業	108,272	-5.4	108,205	-5.2	106,049	-2.0	67	-418
卸売業, 小売業	97,342	8.1	97,150	8.0	95,249	8.8	192	159
医療, 福祉	124,905	13.5	124,639	13.5	119,405	15.1	266	-1

表2-1 労働時間 (令和2年2月分)

(事業所規模5人以上)

区 分	出 勤		総実労働時間		所定内労働時間		所定外労働時間	
	日 数	前 年 同月差	A + B	前 年 同月比	A	前 年 同月比	B	前 年 同月比
	日	日	時間	%	時間	%	時間	%
調 査 産 業 計	18.4	-0.1	141.7	-0.9	133.3	-0.2	8.4	-10.6
建 設 業	21.0	1.3	162.5	9.5	156.3	8.6	6.2	37.9
製 造 業	19.8	-0.3	159.5	-3.0	148.9	-2.2	10.6	-14.6
電 気・ガ ス 業	17.7	0.5	140.7	2.8	134.8	4.6	5.9	-27.1
情 報 通 信 業	18.5	-0.4	152.7	-2.4	143.5	-1.3	9.2	-15.7
運 輸 業, 郵 便 業	19.6	-0.1	167.0	-1.7	149.4	5.3	17.6	-36.9
卸 売 業, 小 売 業	18.5	-0.8	134.0	-5.8	126.5	-7.5	7.5	38.9
金 融 業, 保 険 業	16.3	-0.9	121.0	-3.6	118.2	-2.5	2.8	-34.9
学 術 研 究 等	17.7	-0.7	141.3	-6.4	133.6	-4.2	7.7	-32.5
宿 泊 業・飲 食 業 等	16.2	0.7	105.6	5.3	100.6	3.8	5.0	42.8
生 活 関 連 サ ー ビ ス 等	17.6	1.5	129.7	21.6	120.7	18.3	9.0	95.8
教 育, 学 習 支 援 業	16.7	-0.4	139.4	-3.1	120.6	-1.0	18.8	-14.6
医 療, 福 祉	17.7	-0.1	134.9	-1.5	130.6	0.0	4.3	-30.7
複 合 サ ー ビ ス 事 業	18.3	0.2	141.2	0.3	137.7	1.7	3.5	-35.2
そ の 他 の サ ー ビ ス 業	18.9	0.1	145.6	-1.1	137.3	-1.0	8.3	-3.5
(うち事業所規模30人以上)								
調 査 産 業 計	18.4	-0.1	145.0	-1.9	135.4	-0.6	9.6	-17.3
建 設 業	21.0	0.6	169.3	4.8	161.5	4.9	7.8	4.0
製 造 業	20.0	-0.2	165.2	-2.2	153.9	-1.1	11.3	-15.0
電 気・ガ ス 業 等	17.6	0.3	140.4	2.7	133.0	3.7	7.4	-14.0
情 報 通 信 業	17.6	-0.6	142.5	-5.0	136.3	-2.3	6.2	-41.0
運 輸 業, 郵 便 業	19.5	0.1	158.5	-5.1	144.7	1.2	13.8	-42.8
卸 売 業, 小 売 業	19.1	0.5	136.7	4.6	129.1	5.4	7.6	-7.3
金 融 業, 保 険 業	16.6	-1.4	117.5	-6.4	115.0	-6.0	2.5	-19.3
学 術 研 究 等	17.1	-0.7	142.8	-7.9	131.6	-3.9	11.2	-38.1
宿 泊 業・飲 食 業 等	15.1	0.2	92.8	-3.3	88.5	-3.3	4.3	-2.3
生 活 関 連 サ ー ビ ス 等	14.6	-0.2	97.8	-4.8	91.4	-4.3	6.4	-12.4
教 育, 学 習 支 援 業	16.6	-0.9	143.5	-4.6	120.3	-5.8	23.2	1.3
医 療, 福 祉	17.6	-0.3	139.2	-2.5	133.9	-1.2	5.3	-27.4
複 合 サ ー ビ ス 事 業	x	x	x	x	x	x	x	x
そ の 他 の サ ー ビ ス 業	18.2	-0.1	139.3	-3.3	128.4	-3.7	10.9	1.0

表2-2 労働時間 産業、就業形態別 (令和2年2月分)

(事業所規模5人以上)

区 分	出 勤		総実労働時間		所定内労働時間		所定外労働時間	
	日 数	前 年 同月差	A + B	前 年 同月比	A	前 年 同月比	B	前 年 同月比
一般労働者	日	日	時間	%	時間	%	時間	%
調 査 産 業 計	19.4	1.0	159.4	-3.5	148.9	-2.5	10.5	-15.3
製 造 業	20.2	2.6	168.7	-2.5	156.5	-1.8	12.2	-10.9
卸 売 業, 小 売 業	20.1	2.0	160.2	-5.8	150.0	-7.4	10.2	26.0
医 療, 福 祉	18.5	-0.2	148.4	-4.7	143.4	-3.4	5.0	-29.6
パートタイム労働者	日	日	時間	%	時間	%	時間	%
調 査 産 業 計	15.6	0.5	92.5	4.0	89.7	3.4	2.8	21.7
製 造 業	17.6	0.7	106.3	-7.9	105.1	-5.3	1.2	-73.3
卸 売 業, 小 売 業	16.3	0.0	96.8	0.1	93.2	-2.6	3.6	227.5
医 療, 福 祉	15.2	0.8	87.3	-0.9	85.6	1.5	1.7	-54.1
(うち事業所規模30人以上)								
一般労働者	日	日	時間	%	時間	%	時間	%
調 査 産 業 計	19.1	1.0	160.2	-2.4	148.5	-0.9	11.7	-18.2
製 造 業	20.2	2.9	170.4	-1.7	158.2	-0.9	12.2	-12.2
卸 売 業, 小 売 業	20.1	1.6	166.6	-3.8	154.2	-1.0	12.4	-28.7
医 療, 福 祉	18.2	-0.2	149.4	-3.4	143.6	-1.9	5.8	-29.3
パートタイム労働者	日	日	時間	%	時間	%	時間	%
調 査 産 業 計	15.8	0.1	91.5	-3.3	89.2	-2.9	2.3	-14.8
製 造 業	18.2	0.8	115.1	-12.1	112.9	-8.2	2.2	-72.5
卸 売 業, 小 売 業	17.9	0.4	100.7	2.1	98.9	1.4	1.8	50.0
医 療, 福 祉	15.2	1.5	93.2	3.5	90.4	4.1	2.8	-12.5



表3-1 労働者数 (令和2年2月分)

(事業所規模5人以上)

区分	常用		パートタイム		入職率		離職率	
	労働者数	前年同月比	労働者比率	前年同月差	%	前年同月差	%	前年同月差
調査産業計	180,133	-0.7	26.7	-2.0	1.53	-0.21	0.98	-0.81
建設業	11,302	1.4	8.8	-11.2	1.94	1.36	0.48	-3.91
製造業	31,500	1.1	14.7	0.0	1.03	0.12	0.60	-0.41
電気・ガス業等	1,219	4.0	7.9	1.9	0.82	0.82	0.41	-0.77
情報通信業	2,619	3.8	6.7	-7.9	0.88	0.69	0.76	-1.45
運輸業, 郵便業	10,472	1.3	18.1	0.2	1.50	0.19	1.32	0.12
卸売業, 小売業	31,068	-2.2	41.8	4.4	1.98	-3.16	1.27	-1.75
金融業, 保険業	4,705	-6.9	4.0	-5.9	0.13	-0.41	1.09	0.67
学術研究等	3,336	1.1	13.4	-6.5	1.24	0.54	0.63	0.23
宿泊業・飲食業等	13,151	-6.1	75.1	6.8	5.87	2.96	0.99	-2.39
生活関連サービス等	4,503	1.9	44.5	-17.4	0.91	0.64	2.87	2.49
教育, 学習支援業	12,407	-5.9	24.9	-4.7	0.31	-0.09	0.15	-1.72
医療, 福祉	40,018	2.7	22.1	-5.6	0.66	-0.19	0.84	-0.08
複合サービス事業	1,692	-12.7	2.9	-5.5	0.82	-0.99	1.18	-0.22
その他のサービス業	10,506	-2.4	23.0	2.1	1.98	0.66	1.98	1.00
(うち事業所規模30人以上)								
調査産業計	94,813	1.5	22.1	-1.5	1.03	-0.11	0.99	-0.36
建設業	2,695	6.0	0.9	-0.2	0.93	0.66	0.30	-1.25
製造業	23,912	4.4	9.5	-1.4	0.76	-0.02	0.49	-0.37
電気・ガス業等	967	5.1	9.9	2.3	1.04	1.04	0.52	-0.98
情報通信業	1,244	0.6	6.6	1.7	1.04	0.64	1.60	-0.23
運輸業, 郵便業	7,188	1.3	21.9	2.1	1.04	-0.12	1.56	0.60
卸売業, 小売業	10,615	-2.0	45.3	-11.8	0.66	-0.60	1.49	-0.34
金融業, 保険業	2,451	-2.4	2.6	-0.5	0.24	-0.84	1.09	0.25
学術研究等	825	3.8	1.8	-8.9	5.20	5.20	0.63	0.63
宿泊業・飲食業等	3,669	-2.3	76.3	4.0	3.81	-0.13	2.43	-4.15
生活関連サービス等	1,559	7.0	70.0	-3.7	0.00	-0.82	4.76	3.60
教育, 学習支援業	7,871	-0.3	21.7	1.5	0.50	0.17	0.23	-0.44
医療, 福祉	24,899	3.3	18.0	-0.1	0.78	-0.46	0.72	-0.41
複合サービス事業	x	x	x	x	x	x	x	x
その他のサービス業	6,266	-0.9	26.5	2.3	2.49	0.87	1.71	0.49

表3-2 労働者数 産業、就業形態別 (令和2年2月分)

(事業所規模5人以上)

区分	常用		入職率		離職率	
	労働者数	前年同月比	%	前年同月差	%	前年同月差
一般労働者			%	ポイント	%	ポイント
調査産業計	132,017	2.0	0.71	-1.12	0.73	-0.40
製造業	26,871	1.0	0.84	0.28	0.45	-0.26
卸売業, 小売業	18,096	-9.1	0.42	-7.41	0.64	-2.56
医療, 福祉	31,185	10.7	0.68	-0.10	0.70	0.02
パートタイム労働者			%	ポイント	%	ポイント
調査産業計	48,116	-7.5	3.86	2.34	1.66	-1.74
製造業	4,629	1.0	2.08	-0.90	1.48	-1.26
卸売業, 小売業	12,972	9.2	4.26	3.34	2.18	-0.56
医療, 福祉	8,833	-18.3	0.58	-0.46	1.32	-0.22
(うち事業所規模30人以上)						
一般労働者			%	ポイント	%	ポイント
調査産業計	73,848	3.6	0.66	-0.02	0.56	-0.28
製造業	21,646	6.1	0.75	0.27	0.46	-0.26
卸売業, 小売業	5,811	25.0	0.12	-0.99	0.29	-1.32
医療, 福祉	20,412	3.6	0.69	-0.25	0.45	-0.17
パートタイム労働者			%	ポイント	%	ポイント
調査産業計	20,965	-5.1	2.33	-0.30	2.51	-0.50
製造業	2,266	-9.3	0.88	-2.36	0.75	-1.28
卸売業, 小売業	4,804	-22.3	1.31	-0.06	2.91	0.92
医療, 福祉	4,487	2.7	1.15	-1.41	1.90	-1.50

(注) 1) パートタイム労働者比率は、常用労働者に占めるパートタイム労働者の割合。

2) 入職(離職)率は、前月末労働者に対する入職(離職)の割合。

表4 事業所規模別の賃金、労働時間及び労働者数  
(調査産業計) (令和2年2月分)

規 模	現金給与	きまって	所 定 内	特 別 に	総 実	所定内	所定外	前 調 査	増 加	減 少	本 調 査
	総 額	支給する	給 与	支 払 わ れ	労 働	労 働	労 働	期 間 末			
	円	円	円	円	時間	時間	時間	人	人	人	人
5～29人	205,682	204,691	196,282	991	138.0	130.9	7.1	84,360	1,764	804	85,320
計											
男	242,878	241,813		1,065	152.3	142.0	10.3	40,701	973	492	41,182
女	170,994	170,071		923	124.6	120.5	4.1	43,659	791	312	44,138
30～99人	227,193	226,844	215,789	349	142.4	132.4	10.0	52,452	518	575	52,395
計											
男	264,671	264,229		442	156.6	143.2	13.4	28,321	238	377	28,182
女	183,390	183,149		241	125.9	119.8	6.1	24,131	280	198	24,213
100人以上	264,646	263,860	238,559	786	148.2	139.1	9.1	42,324	462	368	42,418
計											
男	307,228	306,674		554	154.4	142.4	12.0	21,360	194	122	21,432
女	221,209	220,187		1,022	141.7	135.7	6.0	20,964	268	246	20,986

時系列表1 パートタイム労働者比率及びパートタイム労働者の時間当たり給与 (調査産業計)

年 月	パートタイム労働者比率				パートタイム労働者の時間当たり給与			
	事業所規模5人以上		うち規模30人以上		事業所規模5人以上		うち規模30人以上	
		前年差		前年差		前年比		前年比
	%	ポイント	%	ポイント	円	%	円	%
平成28年	21.4	-0.3	19.0	0.1	991	3.7	1,043	3.2
29年	22.1	0.7	18.6	-0.4	1,021	3.0	1,054	1.1
30年	26.2	4.1	22.0	3.4	963	-5.7	958	-9.1
令和元年	27.5	1.3	23.0	1.0	998	3.6	1,007	5.1
平成31年1月	29.2	3.1	23.2	0.7	994	1.8	973	1.1
2月	28.7	2.0	23.6	0.7	988	2.8	987	3.6
3月	28.1	2.1	23.5	0.8	993	2.4	1,001	2.9
4月	27.7	2.2	23.0	0.9	997	5.3	995	5.4
令和元年5月	27.7	2.5	22.8	1.0	1,012	3.8	1,003	3.5
6月	27.7	2.4	22.9	1.5	1,005	4.7	1,003	5.7
7月	27.0	-0.3	22.9	1.4	983	2.9	1,000	5.5
8月	26.7	-0.4	22.9	1.4	995	2.5	1,006	3.3
9月	26.6	0.8	22.5	1.2	993	3.5	1,021	7.5
10月	27.0	0.8	22.8	1.2	998	4.2	1,018	6.8
11月	26.9	0.3	22.8	0.6	1,008	4.3	1,041	8.2
12月	27.2	0.3	23.2	0.9	1,017	5.0	1,026	6.1
令和2年1月	26.5	-2.7	22.4	-0.8	1,024	3.0	1,080	11.0
令和2年2月	26.7	-2.0	22.1	-1.5	1,038	5.1	1,093	10.7

(注) 時間当たり給与は、所定内給与を所定内労働時間で除し四捨五入により算出している。

表5-1 産業別現金給与額 (令和2年2月分)

(単位:円)

産 業	計					男			女		
	現金給与	きまって	所定内	所定外	特別に	現金給与	きまって	特別に	現金給与	きまって	特別に
	総額	支給する	給与	給与	支払われ	総額	支給する	支払われ	総額	支給する	支払われ
<b>(事業所規模5人以上)</b>											
調査産業計	225,868	225,113	211,947	13,166	755	264,873	264,123	750	186,187	185,426	761
建設業	258,084	257,956	248,166	9,790	128	260,689	260,540	149	242,396	242,396	0
製造業	229,990	229,942	212,460	17,482	48	276,388	276,361	27	160,480	160,401	79
電気・ガス業等	348,299	348,299	326,190	22,109	0	356,313	356,313	0	307,449	307,449	0
情報通信業	288,446	286,750	270,160	16,590	1,696	312,416	311,647	769	233,842	230,034	3,808
運輸業,郵便業	244,061	244,061	212,132	31,929	0	259,223	259,223	0	168,263	168,263	0
卸売業,小売業	190,069	188,866	181,405	7,461	1,203	247,244	245,459	1,785	138,390	137,713	677
金融業,保険業	270,907	267,198	261,301	5,897	3,709	430,777	430,777	0	235,816	231,293	4,523
学術研究等	319,058	318,983	306,006	12,977	75	350,901	350,799	102	231,702	231,702	0
宿泊業・飲食業等	109,958	109,617	105,720	3,897	341	119,132	119,132	0	103,923	103,357	566
生活関連サービス等	181,464	181,400	170,865	10,535	64	245,239	245,232	7	132,841	132,732	109
教育,学習支援業	303,388	303,048	297,314	5,734	340	379,390	378,853	537	243,358	243,174	184
医療,福祉	241,481	240,046	223,711	16,335	1,435	273,060	270,305	2,755	229,028	228,114	914
複合サービス事業	240,597	237,253	232,298	4,955	3,344	270,953	266,580	4,373	216,620	214,089	2,531
その他のサービス業	191,736	191,615	180,652	10,963	121	215,654	215,555	99	145,570	145,407	163
食料品・たばこ業	183,609	183,609	175,366	8,243	0	245,509	245,509	0	142,432	142,432	0
繊維工業	182,011	182,011	175,429	6,582	0	234,791	234,791	0	170,113	170,113	0
木材・木製品業	230,363	230,363	210,260	20,103	0	235,242	235,242	0	191,746	191,746	0
パルプ・紙業	325,710	325,710	279,962	45,748	0	353,269	353,269	0	183,401	183,401	0
印刷・同関連業	233,148	232,643	219,924	12,719	505	251,772	251,373	399	183,803	183,019	784
プラスチック製品業	220,094	220,094	190,242	29,852	0	266,636	266,636	0	134,515	134,515	0
鉄鋼業	257,944	257,944	232,431	25,513	0	264,430	264,430	0	183,162	183,162	0
金属製品製造業	222,969	222,969	207,790	15,179	0	244,016	244,016	0	148,995	148,995	0
電子・デバイス業	258,630	258,409	235,356	23,053	221	313,563	313,489	74	158,873	158,384	489
電気機械器具業	264,400	264,390	244,683	19,707	10	297,958	297,946	12	198,114	198,109	5
情報通信機械器具業	x	x	x	x	x	x	x	x	x	x	x
輸送用機械器具業	255,639	255,639	221,148	34,491	0	264,660	264,660	0	197,099	197,099	0
Eその他	233,877	233,857	219,146	14,711	20	256,845	256,825	20	166,716	166,694	22
卸売業	266,621	264,559	254,231	10,328	2,062	309,397	307,182	2,215	185,942	184,167	1,775
小売業	163,522	162,617	156,150	6,467	905	213,119	211,570	1,549	128,660	128,208	452
宿泊業	129,943	129,804	120,401	9,403	139	168,362	168,362	0	107,597	107,377	220
Mその他	104,127	103,727	101,437	2,290	400	106,099	106,099	0	102,783	102,110	673
医療業	279,786	278,913	249,195	29,718	873	344,193	342,940	1,253	254,516	253,793	723
Pその他	212,197	210,332	204,228	6,104	1,865	219,025	215,130	3,895	209,494	208,433	1,061
他の事業サービス	169,357	169,186	155,927	13,259	171	190,166	190,011	155	134,521	134,323	198
Rその他	221,949	221,895	214,032	7,863	54	246,305	246,273	32	164,343	164,238	105
<b>(うち事業所規模30人以上)</b>											
調査産業計	243,933	243,389	225,966	17,423	544	283,011	282,521	490	200,961	200,357	604
建設業	289,469	289,469	274,246	15,223	0	295,430	295,430	0	238,841	238,841	0
製造業	247,652	247,603	228,135	19,468	49	290,828	290,807	21	174,145	174,048	97
電気・ガス業等	354,935	354,935	327,050	27,885	0	369,508	369,508	0	288,963	288,963	0
情報通信業	291,366	291,366	278,985	12,381	0	329,015	329,015	0	199,093	199,093	0
運輸業,郵便業	241,834	241,834	213,689	28,145	0	256,918	256,918	0	173,008	173,008	0
卸売業,小売業	187,440	185,329	175,413	9,916	2,111	251,670	249,043	2,627	135,732	134,035	1,697
金融業,保険業	246,265	246,265	242,843	3,422	0	412,806	412,806	0	220,931	220,931	0
学術研究等	359,725	359,480	338,271	21,209	245	390,740	390,413	327	266,526	266,526	0
宿泊業・飲食業等	105,367	105,367	99,119	6,248	0	130,876	130,876	0	87,632	87,632	0
生活関連サービス等	143,257	143,257	131,250	12,007	0	200,371	200,371	0	97,301	97,301	0
教育,学習支援業	331,844	331,844	324,898	6,946	0	385,604	385,604	0	266,835	266,835	0
医療,福祉	264,943	263,880	240,399	23,481	1,063	298,741	297,361	1,380	249,775	248,855	920
複合サービス事業	x	x	x	x	x	x	x	x	x	x	x
その他のサービス業	188,274	188,070	174,465	13,605	204	216,059	215,900	159	125,289	124,983	306
食料品・たばこ業	198,529	198,529	189,651	8,878	0	262,940	262,940	0	151,795	151,795	0
繊維工業	182,011	182,011	175,429	6,582	0	234,791	234,791	0	170,113	170,113	0
木材・木製品業	x	x	x	x	x	x	x	x	x	x	x
パルプ・紙業	348,531	348,531	293,453	55,078	0	364,170	364,170	0	184,190	184,190	0
印刷・同関連業	250,242	250,242	238,760	11,482	0	262,368	262,368	0	219,382	219,382	0
プラスチック製品業	x	x	x	x	x	x	x	x	x	x	x
鉄鋼業	x	x	x	x	x	x	x	x	x	x	x
金属製品製造業	244,455	244,455	237,861	6,594	0	264,474	264,474	0	178,594	178,594	0
電子・デバイス業	280,990	280,738	254,583	26,155	252	322,249	322,172	77	184,024	183,362	662
電気機械器具業	282,052	282,040	261,223	20,817	12	297,460	297,447	13	233,800	233,792	8
情報通信機械器具業	x	x	x	x	x	x	x	x	x	x	x
輸送用機械器具業	257,778	257,778	213,980	43,798	0	270,167	270,167	0	197,099	197,099	0
Eその他	258,814	258,781	240,517	18,264	33	271,021	270,993	28	188,233	188,172	61
卸売業	242,973	236,823	217,982	18,841	6,150	277,533	271,155	6,378	170,615	164,941	5,674
小売業	168,853	168,094	161,165	6,929	759	235,783	235,461	322	129,753	128,738	1,015
宿泊業	146,444	146,444	136,008	10,436	0	189,946	189,946	0	116,419	116,419	0
Mその他	68,484	68,484	65,996	2,488	0	78,269	78,269	0	61,635	61,635	0
医療業	290,798	290,188	255,054	35,134	610	337,214	336,505	709	270,243	269,676	567
Pその他	227,929	226,218	219,421	6,797	1,711	244,874	242,554	2,320	220,179	218,747	1,432
他の事業サービス	163,831	163,574	147,796	15,778	257	188,974	188,758	216	111,154	110,810	344
Rその他	232,336	232,228	222,540	9,688	108	261,676	261,613	63	155,174	154,947	227

表5-2 産業別労働時間 (令和2年2月分)

(単位：日、時間)

産 業	計				男				女			
	出 勤	総 実	所定内	所定外	出 勤	総 実	所定内	所定外	出 勤	総 実	所定内	所定外
	日 数	時 間	時 間	時 間	日 数	時 間	時 間	時 間	日 数	時 間	時 間	時 間
<b>(事業所規模5人以上)</b>												
調査産業計	18.4	141.7	133.3	8.4	19.1	154.2	142.5	11.7	17.8	129.0	123.9	5.1
建設業	21.0	162.5	156.3	6.2	21.0	163.1	156.2	6.9	21.4	159.6	157.1	2.5
製造業	19.8	159.5	148.9	10.6	20.0	167.3	153.2	14.1	19.5	147.8	142.5	5.3
電気・ガス業等	17.7	140.7	134.8	5.9	17.6	140.8	134.5	6.3	17.9	140.0	136.4	3.6
情報通信業	18.5	152.7	143.5	9.2	19.2	159.2	149.1	10.1	16.9	137.9	130.8	7.1
運輸業、郵便業	19.6	167.0	149.4	17.6	19.8	173.1	153.3	19.8	18.5	136.7	130.2	6.5
卸売業、小売業	18.5	134.0	126.5	7.5	19.6	152.0	141.8	10.2	17.6	117.8	112.7	5.1
金融業、保険業	16.3	121.0	118.2	2.8	17.2	135.6	131.5	4.1	16.2	117.8	115.3	2.5
学術研究等	17.7	141.3	133.6	7.7	17.9	144.8	135.3	9.5	17.0	131.5	128.8	2.7
宿泊業・飲食業等	16.2	105.6	100.6	5.0	15.7	113.9	105.0	8.9	16.5	100.2	97.8	2.4
生活関連サービス等	17.6	129.7	120.7	9.0	19.2	149.7	135.2	14.5	16.5	114.4	109.6	4.8
教育、学習支援業	16.7	139.4	120.6	18.8	17.2	152.4	128.8	23.6	16.2	129.2	114.2	15.0
医療、福祉	17.7	134.9	130.6	4.3	17.4	135.3	130.6	4.7	17.8	134.7	130.6	4.1
複合サービス事業	18.3	141.2	137.7	3.5	18.6	140.7	138.8	1.9	18.1	141.5	136.8	4.7
その他のサービス業	18.9	145.6	137.3	8.3	19.4	156.2	144.8	11.4	18.1	125.2	122.8	2.4
食料品・たばこ	19.5	146.8	140.1	6.7	20.2	161.0	152.3	8.7	19.1	137.3	132.0	5.3
繊維工業	21.7	182.7	177.3	5.4	21.4	179.1	176.1	3.0	21.8	183.6	177.6	6.0
木材・木製品	18.8	173.7	153.0	20.7	18.5	174.9	152.2	22.7	21.2	165.1	159.8	5.3
パルプ・紙	20.6	170.3	150.5	19.8	20.9	175.1	151.9	23.2	18.6	145.4	143.2	2.2
印刷・同関連業	20.2	159.8	150.9	8.9	20.8	163.3	155.5	7.8	18.7	150.6	148.7	11.9
プラスチック製品	19.2	158.7	141.4	17.3	19.3	173.1	149.4	23.7	19.0	132.3	126.8	5.5
鉄鋼製品製造業	20.1	166.7	155.1	11.6	20.2	168.2	155.7	12.5	19.5	149.0	147.9	1.1
金属製品製造業	20.5	162.9	152.1	10.8	21.3	172.6	160.0	12.6	17.8	129.5	124.7	4.8
電子・デバイス	19.1	153.1	144.2	8.9	19.2	161.7	149.9	11.8	18.8	137.4	133.8	3.6
電気機械器具	18.6	157.2	145.7	11.5	18.3	158.0	144.6	13.4	19.4	155.6	147.8	7.8
情報通信機械器具	x	x	x	x	x	x	x	x	x	x	x	x
輸送用機械器具	19.6	185.6	152.8	32.8	19.4	186.5	151.9	34.6	20.5	180.1	158.8	21.3
Eその他	20.5	161.8	152.3	9.5	20.9	171.0	158.8	12.2	19.2	135.0	133.5	1.5
卸売業	20.4	152.6	146.3	6.3	21.0	158.8	151.6	7.2	19.2	141.1	136.3	4.8
小売業	17.9	127.6	119.7	7.9	18.8	148.4	136.5	11.9	17.2	113.0	107.9	5.1
宿泊業	16.7	115.4	106.9	8.5	16.6	132.6	120.9	11.7	16.7	105.3	98.7	6.6
Mその他	16.1	102.8	98.8	4.0	15.5	108.8	100.7	8.1	16.5	98.6	97.5	1.1
医療業	18.1	141.4	135.6	5.8	17.2	138.3	131.8	6.5	18.4	142.7	137.1	5.6
Pその他	17.5	129.8	126.7	3.1	17.6	133.1	129.7	3.4	17.4	128.6	125.6	3.0
他の事業サービス	18.6	141.5	130.3	11.2	18.9	153.6	137.1	16.5	18.2	121.4	119.0	2.4
Rその他	19.4	151.0	146.6	4.4	20.0	159.2	154.0	5.2	17.9	131.6	129.2	2.4
<b>(うち事業所規模30人以上)</b>												
調査産業計	18.4	145.0	135.4	9.6	18.9	155.6	142.8	12.8	17.8	133.3	127.2	6.1
建設業	21.0	169.3	161.5	7.8	21.0	170.5	162.6	7.9	20.5	158.0	151.8	6.2
製造業	20.0	165.2	153.9	11.3	20.1	170.1	155.6	14.5	19.9	156.8	151.0	5.8
電気・ガス業等	17.6	140.4	133.0	7.4	17.5	140.6	132.5	8.1	17.8	139.6	135.5	4.1
情報通信業	17.6	142.5	136.3	6.2	18.2	148.3	141.7	6.6	16.1	128.4	123.2	5.2
運輸業、郵便業	19.5	158.5	144.7	13.8	19.7	162.3	146.8	15.5	19.0	141.1	135.0	6.1
卸売業、小売業	19.1	136.7	129.1	7.6	19.9	155.7	144.6	11.1	18.4	121.4	116.6	4.8
金融業、保険業	16.6	117.5	115.0	2.5	18.4	140.8	137.0	3.8	16.3	114.0	111.7	2.3
学術研究等	17.1	142.8	131.6	11.2	17.4	147.0	133.3	13.7	16.5	129.6	126.2	3.4
宿泊業・飲食業等	15.1	92.8	88.5	4.3	15.5	106.8	101.5	5.3	14.8	83.1	79.5	3.6
生活関連サービス等	14.6	97.8	91.4	6.4	17.0	121.0	110.2	10.8	12.7	79.1	76.3	2.8
教育、学習支援業	16.6	143.5	120.3	23.2	17.0	153.6	127.0	26.6	16.1	131.2	112.1	19.1
医療、福祉	17.6	139.2	133.9	5.3	17.4	140.5	135.1	5.4	17.8	138.6	133.4	5.2
複合サービス事業	x	x	x	x	x	x	x	x	x	x	x	x
その他のサービス業	18.2	139.3	128.4	10.9	18.5	150.7	136.6	14.1	17.5	113.4	109.8	3.6
食料品・たばこ	20.0	155.0	148.2	6.8	20.7	168.3	159.7	8.6	19.5	145.3	139.9	5.4
繊維工業	21.7	182.7	177.3	5.4	21.4	179.1	176.1	3.0	21.8	183.6	177.6	6.0
木材・木製品	x	x	x	x	x	x	x	x	x	x	x	x
パルプ・紙	21.2	177.9	154.1	23.8	21.3	179.2	153.6	25.6	20.2	164.3	159.3	5.0
印刷・同関連業	20.6	164.9	157.5	7.4	21.2	170.1	163.0	7.1	18.8	151.9	143.6	8.3
プラスチック製品	x	x	x	x	x	x	x	x	x	x	x	x
鉄鋼製品製造業	x	x	x	x	x	x	x	x	x	x	x	x
金属製品製造業	20.0	164.0	156.9	7.1	20.7	170.8	163.4	7.4	17.7	141.7	135.6	6.1
電子・デバイス	19.3	158.6	148.6	10.0	19.3	163.0	150.8	12.2	19.3	148.3	143.4	4.9
電気機械器具	18.0	154.3	142.7	11.6	18.1	156.1	143.0	13.1	17.9	148.9	141.7	7.2
情報通信機械器具	x	x	x	x	x	x	x	x	x	x	x	x
輸送用機械器具	21.1	206.5	164.8	41.7	21.2	211.8	166.0	45.8	20.5	180.1	158.8	21.3
Eその他	21.4	174.2	162.1	12.1	21.6	178.4	164.5	13.9	20.2	149.5	147.9	1.6
卸売業	20.1	160.6	148.0	12.6	21.1	170.0	156.2	13.8	18.1	141.0	130.8	10.2
小売業	18.8	128.7	122.8	5.9	19.2	146.8	137.4	9.4	18.5	118.1	114.2	3.9
宿泊業	17.5	122.3	114.9	7.4	18.1	135.9	127.5	8.4	17.0	112.8	106.2	6.6
Mその他	13.0	66.5	64.9	1.6	13.1	81.0	78.4	2.6	12.9	56.3	55.4	0.9
医療業	17.6	141.2	134.4	6.8	17.0	138.3	131.4	6.9	17.8	142.5	135.7	6.8
Pその他	17.7	136.3	133.3	3.0	17.9	143.6	140.3	3.3	17.6	132.9	130.0	2.9
他の事業サービス	18.3	135.6	121.8	13.8	18.5	149.6	130.9	18.7	17.8	106.3	102.6	3.7
Rその他	18.2	146.0	140.4	5.6	18.6	152.6	146.2	6.4	17.0	128.6	125.1	3.5

表5-3 産業別労働者数 (令和2年2月分)

(単位：人，%)

産 業	計						男			女		
	前調査 期間末	増 加	減 少	本調査 期間末	うちパートタイム		本調査 期間末	うちパートタイム		本調査 期間末	うちパートタイム	
					労働者数	比率		労働者数	比率		労働者数	比率
<b>(事業所規模5人以上)</b>												
調査産業計	179,136	2,744	1,747	180,133	48,116	26.7	90,796	14,710	16.2	89,337	33,406	37.4
建設業	11,139	216	53	11,302	989	8.8	9,708	952	9.8	1,594	37	2.3
製造業	31,366	322	188	31,500	4,629	14.7	18,908	898	4.7	12,592	3,731	29.6
電気・ガス業等	1,214	10	5	1,219	96	7.9	1,022	76	7.4	197	20	10.2
情報通信業	2,616	23	20	2,619	176	6.7	1,814	74	4.1	805	102	12.7
運輸業，郵便業	10,453	157	138	10,472	1,900	18.1	8,683	1,159	13.3	1,789	741	41.4
卸売業，小売業	30,848	612	392	31,068	12,972	41.8	14,670	3,055	20.8	16,398	9,917	60.5
金融業，保険業	4,751	6	52	4,705	188	4.0	854	6	0.7	3,851	182	4.7
学術研究等	3,316	41	21	3,336	448	13.4	2,440	122	5.0	896	326	36.4
宿泊業・飲食業等	12,539	736	124	13,151	9,872	75.1	5,243	3,889	74.2	7,908	5,983	75.7
生活関連サービス等	4,593	42	132	4,503	2,006	44.5	1,927	483	25.1	2,576	1,523	59.1
教育，学習支援業	12,386	39	18	12,407	3,093	24.9	5,471	488	8.9	6,936	2,605	37.6
医療，福祉	40,091	264	337	40,018	8,833	22.1	11,330	2,305	20.3	28,688	6,528	22.8
複合サービス事業	1,698	14	20	1,692	49	2.9	745	0	0.0	947	49	5.2
その他のサービス業	10,506	208	208	10,506	2,419	23.0	6,918	944	13.6	3,588	1,475	41.1
食料品・たばこ業	7,832	138	54	7,916	2,525	31.9	3,168	434	13.7	4,748	2,091	44.0
繊維工業	2,681	17	19	2,679	299	11.2	490	37	7.6	2,189	262	12.0
木材・木製品	527	11	13	525	53	10.1	466	49	10.5	59	4	6.8
パルプ・紙業	1,661	42	11	1,692	10	0.6	1,422	8	0.6	270	2	0.7
印刷・関連業	669	0	6	663	35	5.3	482	3	0.6	181	32	17.7
プラスチック製品	875	10	17	868	165	19.0	561	10	1.8	307	155	50.5
鉄鋼業	736	3	9	730	18	2.5	673	15	2.2	57	3	5.3
金属製品製造業	2,236	18	34	2,220	329	14.8	1,739	118	6.8	481	211	43.9
電子・デバイス	4,748	27	5	4,770	572	12.0	3,074	78	2.5	1,696	494	29.1
電気機械器具	3,899	16	13	3,902	164	4.2	2,592	44	1.7	1,310	120	9.2
情報通信機械器具	x	x	x	x	x	x	x	x	x	x	x	x
輸送用機械器具	1,061	7	2	1,066	23	2.2	924	4	0.4	142	19	13.4
Eその他	3,975	33	5	4,003	435	10.9	2,986	98	3.3	1,017	337	33.1
卸売業	7,901	141	0	8,042	969	12.0	5,244	189	3.6	2,798	780	27.9
小売業	22,947	471	392	23,026	12,003	52.1	9,426	2,866	30.4	13,600	9,137	67.2
宿泊業	2,879	94	49	2,924	1,766	60.4	1,067	488	45.7	1,857	1,278	68.8
Mその他	9,660	642	75	10,227	8,106	79.3	4,176	3,401	81.4	6,051	4,705	77.8
医療業	17,356	127	131	17,352	3,612	20.8	4,889	816	16.7	12,463	2,796	22.4
Pその他	22,735	137	206	22,666	5,221	23.0	6,441	1,489	23.1	16,225	3,732	23.0
他の事業サービス	6,004	152	89	6,067	1,932	31.8	3,804	828	21.8	2,263	1,104	48.8
Rその他	4,502	56	119	4,439	487	11.0	3,114	116	3.7	1,325	371	28.0
<b>(うち事業所規模30人以上)</b>												
調査産業計	94,776	980	943	94,813	20,965	22.1	49,614	6,333	12.8	45,199	14,632	32.4
建設業	2,678	25	8	2,695	25	0.9	2,416	17	0.7	279	8	2.9
製造業	23,847	181	116	23,912	2,266	9.5	15,067	398	2.6	8,845	1,868	21.1
電気・ガス業等	962	10	5	967	96	9.9	795	76	9.6	172	20	11.6
情報通信業	1,251	13	20	1,244	82	6.6	881	10	1.1	363	72	19.8
運輸業，郵便業	7,226	75	113	7,188	1,572	21.9	5,859	1,008	17.2	1,329	564	42.4
卸売業，小売業	10,703	71	159	10,615	4,804	45.3	4,718	1,061	22.5	5,897	3,743	63.5
金融業，保険業	2,472	6	27	2,451	64	2.6	328	6	1.8	2,123	58	2.7
学術研究等	789	41	5	825	15	1.8	616	10	1.6	209	5	2.4
宿泊業・飲食業等	3,619	138	88	3,669	2,800	76.3	1,492	1,019	68.3	2,177	1,781	81.8
生活関連サービス等	1,637	0	78	1,559	1,091	70.0	690	356	51.6	869	735	84.6
教育，学習支援業	7,850	39	18	7,871	1,706	21.7	4,303	398	9.2	3,568	1,308	36.7
医療，福祉	24,884	193	178	24,899	4,487	18.0	7,713	1,102	14.3	17,186	3,385	19.7
複合サービス事業	x	x	x	x	x	x	x	x	x	x	x	x
その他のサービス業	6,217	155	106	6,266	1,658	26.5	4,353	693	15.9	1,913	965	50.4
食料品・たばこ業	5,670	86	27	5,729	1,541	26.9	2,419	235	9.7	3,310	1,306	39.5
繊維工業	2,681	17	19	2,679	299	11.2	490	37	7.6	2,189	262	12.0
木材・木製品	x	x	x	x	x	x	x	x	x	x	x	x
パルプ・紙業	1,396	4	11	1,389	10	0.7	1,270	8	0.6	119	2	1.7
印刷・関連業	416	0	6	410	13	3.2	295	3	1.0	115	10	8.7
プラスチック製品	x	x	x	x	x	x	x	x	x	x	x	x
鉄鋼業	x	x	x	x	x	x	x	x	x	x	x	x
金属製品製造業	1,195	18	10	1,203	111	9.2	924	21	2.3	279	90	32.3
電子・デバイス	4,170	27	5	4,192	94	2.2	2,938	0	0.0	1,254	94	7.5
電気機械器具	3,279	16	13	3,282	61	1.9	2,489	44	1.8	793	17	2.1
情報通信機械器具	x	x	x	x	x	x	x	x	x	x	x	x
輸送用機械器具	835	7	2	840	23	2.7	698	4	0.6	142	19	13.4
Eその他	2,439	3	5	2,437	74	3.0	2,077	14	0.7	360	60	16.7
卸売業	2,673	0	0	2,673	304	11.4	1,809	117	6.5	864	187	21.6
小売業	8,030	71	159	7,942	4,500	56.7	2,909	944	32.5	5,033	3,556	70.7
宿泊業	1,719	23	13	1,729	910	52.6	704	271	38.5	1,025	639	62.3
Mその他	1,900	115	75	1,940	1,890	97.4	788	748	94.9	1,152	1,142	99.1
医療業	14,657	127	131	14,653	2,763	18.9	4,497	691	15.4	10,156	2,072	20.4
Pその他	10,227	66	47	10,246	1,724	16.8	3,216	411	12.8	7,030	1,313	18.7
他の事業サービス	3,983	124	61	4,046	1,600	39.5	2,743	690	25.2	1,303	910	69.8
Rその他	2,234	31	45	2,220	58	2.6	1,610	3	0.2	610	55	9.0

# 第1-1表 名目賃金指数（現金給与総額）

（令和2年2月分）

（事業所規模5人以上）

（平成27年=100）

区分	調査産業計		建設業		製造業		電気・ガス業等		情報通信業		運輸業, 郵便業		卸売業, 小売業		金融業, 保険業	
		前年比		前年比		前年比		前年比		前年比		前年比		前年比		前年比
平成27年	100.0	3.4	100.0	2.6	100.0	2.0	100.0	-1.2	100.0	-15.5	100.0	-8.1	100.0	9.9	100.0	8.9
28	99.7	-0.3	100.7	0.7	101.2	1.2	106.7	6.8	108.9	8.9	92.9	-7.2	99.6	-0.4	87.3	-12.7
29	101.9	2.2	92.9	-7.7	104.2	3.0	102.6	-3.8	99.6	-8.5	104.1	12.1	100.8	1.2	89.3	2.3
30	97.0	-4.8	96.5	3.9	104.2	0.0	91.2	-11.1	98.5	-1.1	102.4	-1.6	91.7	-9.0	84.0	-5.9
令和元年	94.9	-2.2	88.5	-8.3	104.4	0.2	92.6	1.5	88.4	-10.3	101.0	-1.4	94.6	3.2	76.3	-9.2
31年1月	78.9	-5.7	77.2	-7.2	88.1	0.6	71.0	-0.7	77.2	-0.8	84.7	-12.5	84.8	2.0	60.3	-5.2
2	78.3	-3.6	73.6	-11.3	87.7	3.4	70.7	0.4	72.6	-7.8	85.3	-8.7	83.2	11.8	61.2	-4.1
3	82.2	-2.5	99.8	17.3	89.3	4.1	70.5	-2.2	73.9	-5.0	85.8	-15.0	86.8	13.0	67.7	-6.2
4	80.3	-4.9	75.8	-10.5	90.2	2.0	76.9	9.1	78.1	-0.6	86.9	-8.3	82.5	3.9	60.4	-13.7
1年5月	81.4	-2.9	76.1	-9.1	92.4	4.2	68.9	-1.3	71.5	-7.0	87.6	-6.7	82.1	0.5	73.0	0.8
6	128.3	-5.4	94.4	-11.4	119.2	-3.3	188.4	-5.5	84.8	-46.2	114.1	-27.7	111.9	5.9	121.7	-21.5
7	107.8	0.3	99.9	-9.0	138.3	-0.8	73.1	2.7	133.4	-4.7	142.9	39.6	115.3	9.9	63.4	-14.8
8	86.1	-1.4	91.3	-16.9	95.8	-0.9	71.9	-2.6	81.3	6.3	88.0	-2.3	95.4	8.7	66.2	-3.2
9	81.2	0.2	80.9	-10.0	88.1	0.7	71.4	5.6	75.4	-1.8	83.8	2.8	82.1	0.9	68.2	-2.6
10	82.9	2.2	86.9	-0.7	86.7	-1.0	71.5	1.6	73.5	-4.7	86.6	3.0	90.0	10.0	63.4	-6.8
11	85.8	2.9	79.9	-7.7	104.1	7.1	74.2	8.2	75.8	-3.2	89.8	5.2	83.4	-0.7	75.1	6.2
12	165.2	-3.1	125.7	-15.3	173.3	-5.6	203.1	7.1	163.6	-11.8	176.3	19.0	137.5	-14.0	135.3	-15.3
2年1月	82.3	4.3	82.7	7.1	86.9	-1.4	64.9	-8.6	74.3	-3.8	85.0	0.4	89.0	5.0	61.9	2.7
2	80.0	2.2	84.4	14.7	86.8	-1.0	65.7	-7.1	75.4	3.9	82.3	-3.5	79.1	-4.9	61.7	0.8

区分	学術研究等		宿泊業・飲食業等		生活関連サービス等		教育, 学習支援業		医療, 福祉		複合サービス事業		その他のサービス業	
		前年比		前年比		前年比		前年比		前年比		前年比		前年比
平成27年	100.0	-23.0	100.0	-6.7	100.0	-13.6	100.0	10.6	100.0	5.6	100.0	6.6	100.0	5.1
28	109.1	9.1	91.8	-8.1	110.5	10.5	96.5	-3.5	101.5	1.5	107.5	7.5	97.6	-2.4
29	120.7	10.6	90.2	-1.7	139.3	26.1	95.9	-0.6	106.5	4.9	117.0	8.8	99.0	1.4
30	129.1	7.0	92.3	2.3	139.8	0.4	95.9	0.0	97.9	-8.1	112.3	-4.0	109.2	10.3
令和元年	139.9	8.4	85.7	-7.2	107.5	-23.1	91.9	-4.2	97.8	-0.1	93.6	-16.7	97.9	-10.3
31年1月	104.0	-6.1	85.5	-11.3	84.6	-36.5	69.4	-8.3	77.4	-7.4	79.3	-19.7	86.6	-6.9
2	106.5	-3.5	79.7	-6.5	89.8	-32.4	69.6	-10.4	77.7	-6.2	78.0	-15.6	86.4	-6.7
3	118.5	0.6	78.8	-9.9	85.2	-41.7	73.3	-9.7	79.4	-7.7	78.3	-16.0	91.3	-5.2
4	118.9	8.0	84.3	-9.8	83.9	-33.1	71.7	-10.2	80.8	-6.8	82.9	-13.8	87.6	-7.2
1年5月	107.9	0.3	86.1	-8.8	82.4	-34.6	73.6	-3.4	81.9	-3.2	81.1	-8.0	85.5	-8.7
6	229.2	37.8	87.9	-8.4	81.4	-54.0	176.7	-12.7	150.7	19.1	118.0	-45.1	129.1	-22.7
7	124.3	8.7	87.3	-16.1	132.0	-25.6	80.6	13.5	100.3	-15.2	134.2	27.0	111.4	7.6
8	128.7	8.9	84.4	-5.7	130.8	3.5	71.0	1.4	83.3	-1.1	77.1	-19.5	92.9	-7.2
9	116.4	8.0	82.5	1.2	116.1	-1.3	70.8	0.7	82.7	2.2	77.0	-8.3	90.0	-5.1
10	125.7	15.5	80.8	-0.1	119.2	-3.3	72.6	0.8	83.7	4.6	78.5	-8.1	85.6	-10.6
11	122.3	6.5	83.1	1.7	137.2	14.4	74.7	4.8	83.7	3.0	77.5	-8.4	88.1	-7.2
12	276.4	5.3	108.1	-7.8	147.3	-14.4	198.8	-1.9	191.6	6.9	161.8	-22.4	140.4	-23.9
2年1月	115.2	10.8	88.8	3.9	120.2	42.1	70.8	2.0	82.4	6.5	104.2	31.4	88.1	1.7
2	117.4	10.2	81.1	1.8	118.0	31.4	70.1	0.7	81.8	5.3	75.9	-2.7	87.7	1.5

# 第1-1表 名目賃金指数（現金給与総額）

（令和2年2月分）

（事業所規模30人以上）

（平成27年=100）

区分	調査産業計		建設業		製造業		電気・ガス業等		情報通信業		運輸業, 郵便業		卸売業, 小売業		金融業, 保険業	
	前年比		前年比		前年比		前年比		前年比		前年比		前年比		前年比	
平成27年	100.0	2.4	100.0	-15.5	100.0	3.6	100.0	0.2	100.0	-0.8	100.0	-4.4	100.0	-6.1	100.0	18.1
28	101.1	1.1	102.8	2.8	101.4	1.4	99.5	-0.6	101.8	1.8	99.0	-1.0	105.1	5.1	95.7	-4.3
29	102.0	0.9	108.1	5.2	105.1	3.6	101.0	1.5	100.2	-1.6	99.6	0.6	110.0	4.7	98.6	3.0
30	97.9	-4.0	104.8	-3.1	107.4	2.2	90.3	-10.6	81.9	-18.3	100.2	0.6	88.9	-19.2	89.0	-9.7
令和元年	95.4	-2.6	105.5	0.7	107.8	0.4	88.1	-2.4	67.3	-17.8	93.4	-6.8	92.0	3.5	73.7	-17.2
31年1月	77.5	-4.7	87.1	-6.2	88.6	-0.3	69.9	0.3	60.7	2.0	74.7	-17.5	77.5	1.3	60.8	-9.9
2	77.9	-2.5	90.7	3.0	89.2	4.2	68.8	1.6	55.5	-7.0	75.2	-11.3	76.4	0.3	x	x
3	80.5	-1.6	99.8	12.8	90.3	3.9	69.6	-1.0	54.1	-10.4	75.5	-10.3	80.8	0.7	74.5	-5.2
4	79.8	-2.3	87.7	0.0	91.8	2.3	77.3	13.5	55.8	-12.5	78.1	-8.9	77.7	-1.4	60.8	-12.9
1年5月	81.9	-0.2	85.9	1.3	94.3	3.9	67.2	-1.8	53.8	-11.8	78.9	-9.2	78.6	-1.3	84.3	9.1
6	142.6	4.0	122.5	-16.2	126.4	-5.7	182.9	-7.4	73.1	-42.4	114.5	-5.1	124.4	12.5	98.4	-35.8
7	104.5	-9.3	121.5	-0.7	146.6	0.5	68.2	-1.3	117.4	-17.8	128.8	9.2	112.4	8.3	60.6	-28.9
8	82.3	-5.0	108.2	15.7	95.1	-2.0	66.7	-7.7	58.3	-6.9	81.9	-18.4	84.2	1.0	65.3	-9.9
9	78.9	-3.3	102.8	-2.0	89.0	1.6	66.2	1.8	53.0	-14.7	76.7	-13.7	78.4	0.1	69.3	-8.3
10	79.1	-2.6	89.0	-1.0	88.7	0.8	67.0	-0.1	53.1	-14.8	79.0	-10.5	79.6	1.1	59.4	-12.4
11	84.7	1.0	91.4	0.9	105.0	7.7	69.2	3.6	53.2	-16.0	82.3	-6.6	79.2	0.0	82.9	4.1
12	175.2	-4.1	178.8	6.0	188.4	-4.0	183.7	-8.6	119.9	-24.2	175.4	6.1	155.0	9.5	105.3	-39.2
2年1月	79.0	1.9	86.2	-1.0	90.0	1.6	62.5	-10.6	51.5	-15.2	77.7	4.0	89.9	16.0	56.7	-6.7
2	78.5	0.8	90.4	-0.3	89.4	0.2	63.6	-7.6	50.8	-8.5	74.9	-0.4	88.8	16.2	55.7	-10.5

区分	学術研究等		宿泊業・飲食業等		生活関連サービス等		教育, 学習支援業		医療, 福祉		複合サービス事業		その他のサービス業	
	前年比		前年比		前年比		前年比		前年比		前年比		前年比	
平成27年	100.0	-1.3	100.0	4.7	100.0	-5.3	100.0	4.7	100.0	4.8	100.0	6.5	100.0	5.3
28	100.3	0.3	103.6	3.6	100.4	0.4	99.9	-0.1	100.9	0.9	104.8	4.8	101.5	1.5
29	99.6	-0.7	88.2	-14.9	96.7	-3.7	98.4	-1.5	100.3	-0.6	103.5	-1.2	108.6	7.0
30	109.1	9.5	100.0	13.4	94.7	-2.1	99.1	0.7	96.6	-3.7	99.5	-3.9	103.6	-4.6
令和元年	103.4	-5.2	83.6	-16.4	92.5	-2.3	95.6	-3.5	93.4	-3.3	86.6	-13.0	105.7	2.0
31年1月	74.4	-7.6	79.2	-14.6	89.3	11.2	74.0	-2.4	74.2	-7.0	73.9	-23.7	94.6	5.0
2	75.6	-9.2	69.3	-18.2	82.0	-0.5	74.3	-4.4	75.6	-5.4	69.6	-11.8	94.9	2.6
3	85.6	0.4	73.6	-19.1	103.7	19.1	76.0	-4.3	77.0	-5.1	70.8	-16.4	101.3	7.4
4	75.0	-8.3	76.1	-17.5	86.2	1.7	74.0	-4.6	78.1	-3.7	73.8	-16.2	95.6	3.6
1年5月	74.2	-8.3	76.4	-18.3	86.0	0.2	77.8	2.1	79.6	-1.7	73.7	-1.6	91.6	-1.0
6	227.2	4.7	84.7	-12.1	86.0	-18.2	194.5	-6.3	163.4	38.5	117.2	-19.6	127.4	-9.9
7	91.9	-8.7	99.8	-19.6	106.5	-9.5	74.4	-2.2	83.8	-31.3	109.2	-1.2	112.9	9.7
8	74.2	-7.1	81.1	-17.6	97.0	5.3	73.2	-3.7	77.0	-8.3	71.5	-16.5	108.0	7.2
9	75.0	-11.8	76.9	-14.8	84.8	-2.1	72.8	-3.2	75.7	-5.6	71.5	-7.9	96.4	2.7
10	96.5	13.1	79.4	-12.9	85.2	-4.3	74.4	-3.0	76.7	-3.8	74.0	-5.2	93.6	-2.8
11	81.0	-4.6	87.0	-7.6	95.6	7.2	77.4	1.2	77.1	-4.2	71.8	-8.2	100.9	6.5
12	210.4	-14.0	119.9	-20.4	107.1	-21.3	204.0	-5.0	182.6	-4.5	162.0	-17.0	151.6	-0.1
2年1月	78.8	5.9	77.7	-1.9	81.5	-8.7	72.6	-1.9	75.6	1.9	x	x	98.2	3.8
2	83.0	9.8	69.1	-0.3	84.8	3.4	72.6	-2.3	75.0	-0.8	x	x	99.0	4.3

# 第1-2表 名目賃金指数（きまって支給する給与）

（令和2年2月分）

（事業所規模5人以上）

（平成27年=100）

区分	調査産業計		建設業		製造業		電気・ガス業等		情報通信業		運輸業、郵便業		卸売業、小売業		金融業、保険業	
	前年比		前年比		前年比		前年比		前年比		前年比		前年比		前年比	
平成27年	100.0	3.0	100.0	5.5	100.0	1.4	100.0	-1.4	100.0	-15.9	100.0	-6.9	100.0	9.0	100.0	5.1
28	100.2	0.2	97.3	-2.7	101.3	1.3	106.7	6.6	109.9	10.0	94.3	-5.7	101.0	0.9	94.2	-5.8
29	101.5	1.3	92.3	-5.1	103.0	1.7	102.4	-4.0	102.6	-6.6	102.2	8.4	102.3	1.3	89.5	-5.0
30	97.2	-4.2	94.7	2.6	102.9	-0.1	90.7	-11.4	99.4	-3.1	104.1	1.9	91.6	-10.5	85.8	-4.1
令和元年	95.2	-2.1	85.2	-10.0	104.1	1.2	92.1	1.5	95.3	-4.1	100.8	-3.2	95.3	4.0	81.8	-4.7
31年1月	92.0	-5.4	78.6	-14.6	102.5	3.1	91.4	-0.1	95.3	-4.1	98.6	-12.4	92.6	4.9	78.8	-5.1
2	93.0	-3.8	82.2	-11.3	103.4	2.8	91.2	0.6	94.2	-4.2	99.3	-8.6	97.0	12.4	79.9	-3.3
3	93.4	-5.5	83.0	-11.6	103.7	2.2	91.1	-1.8	95.0	-4.7	99.9	-14.9	95.4	7.6	81.2	-4.8
4	95.4	-4.0	84.5	-10.7	106.3	3.5	92.6	3.3	100.6	0.4	101.2	-8.3	96.2	4.2	78.8	-10.0
1年5月	95.2	-3.3	84.9	-9.2	104.6	2.6	89.0	-1.2	91.8	-6.9	101.6	-7.1	95.5	4.1	80.6	-3.9
6	95.0	-3.7	86.5	-7.3	104.9	1.6	90.2	-2.9	88.6	-9.2	102.5	-5.4	96.0	3.3	79.7	-6.5
7	96.6	1.3	88.7	-9.0	104.2	0.3	94.5	4.1	96.3	-2.8	102.9	8.0	96.2	11.6	82.8	-4.6
8	95.7	0.2	83.9	-12.1	102.9	0.2	92.9	-2.6	98.1	-1.1	98.4	4.8	95.0	5.8	85.6	-3.2
9	95.7	-0.3	86.6	-10.4	103.6	-0.2	92.2	5.5	95.6	-4.0	97.5	3.7	95.2	0.2	82.2	-4.3
10	96.4	-0.4	87.3	-10.6	103.3	-1.0	92.4	1.7	94.1	-5.9	100.8	3.1	95.0	-0.4	82.8	-4.8
11	97.2	-0.1	88.9	-8.0	104.9	-0.9	95.9	8.1	97.0	-4.4	104.5	5.1	95.5	-1.4	82.7	-3.4
12	96.8	0.2	87.6	-5.6	104.3	-0.3	92.2	4.7	97.5	-2.0	102.8	0.5	94.5	-1.8	86.6	-1.6
2年1月	95.6	3.9	90.1	14.6	102.5	0.0	83.8	-8.3	96.2	0.9	98.8	0.2	91.8	-0.9	80.8	2.5
2	95.2	2.4	94.2	14.6	103.3	-0.1	84.9	-6.9	97.2	3.2	95.8	-3.5	91.7	-5.5	79.5	-0.5

区分	学術研究等		宿泊業・飲食業等		生活関連サービス等		教育、学習支援業		医療、福祉		複合サービス事業		その他のサービス業	
	前年比		前年比		前年比		前年比		前年比		前年比		前年比	
平成27年	100.0	-21.8	100.0	-4.4	100.0	-15.5	100.0	10.0	100.0	4.5	100.0	5.3	100.0	7.1
28	110.8	10.8	92.2	-7.8	108.6	8.6	97.4	-2.6	101.8	1.8	105.3	5.3	98.5	-1.4
29	118.8	7.2	92.2	0.0	132.2	21.7	97.3	-0.1	105.1	3.2	112.6	6.9	99.0	0.5
30	131.0	10.3	94.0	2.0	133.6	1.1	96.1	-1.2	99.4	-5.4	106.9	-5.1	105.2	6.3
令和元年	136.0	3.8	87.7	-6.7	106.4	-20.4	92.3	-4.0	98.1	-1.3	94.9	-11.2	96.8	-8.0
31年1月	126.6	-3.9	90.5	-11.7	90.0	-32.8	89.6	-8.4	93.3	-7.7	95.6	-17.2	96.5	-7.0
2	129.7	-3.6	85.9	-6.4	83.0	-41.3	90.0	-10.1	93.8	-6.4	94.1	-15.6	96.6	-6.1
3	140.3	3.2	84.6	-9.3	84.6	-43.0	94.4	-10.0	93.1	-7.3	94.6	-15.7	98.0	-7.3
4	138.2	3.1	90.9	-9.3	89.3	-33.2	92.6	-10.2	97.2	-4.9	99.8	-8.6	98.2	-6.6
1年5月	131.3	0.4	92.8	-8.5	87.7	-34.6	91.8	-6.8	99.2	-2.8	98.2	-8.0	95.6	-7.9
6	129.0	-0.5	86.9	-12.6	85.7	-35.4	93.0	-4.9	97.6	-4.4	96.4	-10.3	98.6	-7.8
7	138.9	9.1	83.5	-7.7	124.1	-8.0	93.9	2.4	99.9	2.0	95.2	-9.6	98.3	-7.5
8	140.0	11.0	84.7	-10.4	134.4	0.9	91.7	1.3	100.0	2.4	92.9	-8.1	95.9	-9.4
9	137.4	4.7	86.5	-1.5	123.5	-1.4	91.5	0.7	100.0	2.9	92.6	-9.0	96.3	-9.0
10	141.2	6.6	87.0	-0.2	126.8	-3.4	93.7	0.8	100.8	4.0	94.4	-8.4	95.9	-10.2
11	141.6	8.8	88.0	-0.1	125.4	-1.8	93.2	1.2	100.8	2.6	92.3	-9.8	96.6	-8.8
12	137.7	8.2	91.6	0.4	122.2	-3.9	92.3	0.0	101.1	4.3	92.5	-13.6	95.5	-7.3
2年1月	140.1	10.7	95.5	5.5	127.9	42.1	90.4	0.9	99.5	6.6	94.2	-1.5	96.9	0.4
2	143.0	10.3	87.3	1.6	125.5	51.2	90.5	0.6	98.4	4.9	90.8	-3.5	98.2	1.7



# 第1-2表 名目賃金指数（きまって支給する給与）

（令和2年2月分）

（事業所規模30人以上）

（平成27年＝100）

区分	調査産業計		建設業		製造業		電気・ガス業等		情報通信業		運輸業、郵便業		卸売業、小売業		金融業、保険業	
	前年比		前年比		前年比		前年比		前年比		前年比		前年比		前年比	
平成27年	100.0	3.3	100.0	0.0	100.0	3.2	100.0	0.2	100.0	-1.9	100.0	-3.4	100.0	1.5	100.0	8.3
28	100.9	0.9	102.1	2.1	101.4	1.4	98.7	-1.3	103.3	3.3	98.5	-1.6	103.4	3.4	99.2	-0.7
29	101.3	0.4	104.2	2.1	103.4	2.0	99.7	1.0	101.1	-2.1	99.8	1.3	105.8	2.3	97.0	-2.2
30	97.7	-3.6	97.7	-6.2	104.7	1.3	87.2	-12.5	82.9	-18.0	103.3	3.5	87.5	-17.3	92.7	-4.4
令和元年	95.1	-2.7	97.3	-0.4	107.1	2.3	87.4	0.2	71.5	-13.8	92.2	-10.7	87.1	-0.5	82.6	-10.9
31年1月	93.0	-3.6	95.5	-2.9	104.8	2.9	89.6	1.5	75.0	-6.6	88.0	-17.5	85.4	0.6	81.3	-10.0
2	93.8	-2.7	99.8	2.9	106.2	3.6	88.2	1.6	74.8	-7.2	88.6	-11.3	84.5	-0.2	x	x
3	94.4	-2.8	97.4	-0.1	106.9	3.0	89.2	-0.6	71.8	-11.9	88.9	-10.4	86.4	0.3	84.9	-10.5
4	96.0	-1.8	96.3	-0.2	109.5	4.6	91.0	6.3	74.2	-11.2	92.0	-8.8	86.4	-1.3	81.3	-13.0
1年5月	96.0	-1.5	94.6	1.3	107.4	2.9	86.2	-1.7	71.4	-13.2	93.0	-9.1	87.3	-1.2	83.2	-9.3
6	95.7	-2.6	96.5	-1.4	107.5	2.0	86.6	-2.0	70.2	-14.7	93.6	-9.7	86.5	-2.6	82.0	-11.7
7	95.2	-2.9	97.0	-2.7	107.3	1.8	87.5	0.3	69.4	-16.9	95.5	-8.5	87.7	0.3	81.1	-12.9
8	94.8	-3.6	96.8	-0.4	106.1	1.9	85.5	-7.9	69.6	-17.6	92.2	-13.5	88.9	-0.3	87.4	-9.9
9	94.4	-3.2	98.7	-0.4	107.1	1.9	84.9	1.9	70.3	-16.1	90.4	-12.5	87.0	0.0	79.2	-12.8
10	95.1	-3.1	97.9	-1.1	106.7	0.8	85.9	0.0	70.4	-16.2	93.1	-10.5	88.2	0.9	79.5	-12.3
11	96.2	-2.5	99.5	-0.3	108.2	0.8	88.8	3.6	70.6	-17.3	96.9	-6.6	87.7	-0.3	80.3	-13.7
12	96.1	-2.0	98.0	1.1	107.5	1.2	85.0	0.0	70.2	-14.8	94.6	-9.3	89.4	-1.1	87.8	-7.3
2年1月	95.1	2.3	94.9	-0.6	107.1	2.2	80.2	-10.5	69.4	-7.5	91.4	3.9	98.9	15.8	75.8	-6.8
2	94.7	1.0	99.6	-0.2	107.6	1.3	81.5	-7.6	68.6	-8.3	88.2	-0.5	97.6	15.5	74.5	-10.5

区分	学術研究等		宿泊業・飲食業等		生活関連サービス等		教育、学習支援業		医療、福祉		複合サービス事業		その他のサービス業	
	前年比		前年比		前年比		前年比		前年比		前年比		前年比	
平成27年	100.0	0.2	100.0	4.3	100.0	-8.5	100.0	4.7	100.0	4.9	100.0	5.2	100.0	5.1
28	101.6	1.6	99.0	-1.0	100.8	0.8	100.8	0.9	100.4	0.4	103.5	3.6	102.0	2.0
29	101.6	0.0	88.6	-10.5	97.3	-3.5	99.2	-1.6	100.0	-0.4	103.6	0.1	109.1	7.0
30	107.0	5.3	98.0	10.6	95.5	-1.8	98.7	-0.5	97.7	-2.3	98.1	-5.3	103.1	-5.5
令和元年	98.7	-7.8	82.9	-15.4	95.4	-0.1	95.5	-3.2	93.2	-4.6	88.7	-9.6	106.3	3.1
31年1月	96.5	-7.6	84.2	-13.7	99.1	11.3	95.4	-2.4	90.2	-7.3	90.9	-15.4	105.3	5.1
2	98.0	-9.3	74.0	-18.1	90.9	-0.5	95.8	-4.4	92.0	-5.7	85.6	-11.8	105.6	4.3
3	100.4	-9.2	78.3	-16.8	98.0	1.4	97.9	-4.3	91.3	-4.8	86.8	-16.5	107.6	2.6
4	97.3	-8.3	81.3	-17.0	95.6	1.7	95.3	-4.6	95.0	-3.9	90.7	-7.0	106.4	3.5
1年5月	95.9	-8.1	81.6	-17.6	95.3	0.1	95.4	-2.9	97.2	-1.2	90.6	-1.5	101.5	0.8
6	94.0	-8.6	80.6	-19.3	93.0	0.3	97.4	-1.3	94.5	-3.9	90.4	-4.3	107.4	2.5
7	97.9	-10.8	82.6	-16.5	97.0	0.3	95.9	-2.2	91.9	-5.6	88.8	-7.4	109.4	6.2
8	96.3	-7.0	86.6	-15.3	96.7	-5.4	94.4	-3.7	92.8	-4.7	88.0	-7.5	104.2	0.6
9	97.3	-11.8	82.0	-14.8	94.0	-2.2	93.8	-3.3	92.4	-5.6	87.1	-8.6	106.9	3.3
10	104.1	-6.0	84.8	-13.0	94.5	-4.3	95.8	-2.9	93.1	-4.4	90.2	-5.5	104.2	-2.0
11	105.1	-4.6	88.4	-12.2	95.4	-3.5	94.8	-3.9	94.1	-4.0	87.9	-8.4	108.0	3.3
12	101.8	-1.5	90.3	-11.3	94.9	0.5	94.2	-2.9	94.1	-3.4	87.4	-17.9	108.9	7.0
2年1月	101.9	5.6	83.2	-1.2	90.4	-8.8	93.6	-1.9	92.2	2.2	x	x	109.1	3.6
2	107.6	9.8	74.0	0.0	94.0	3.4	93.6	-2.3	91.3	-0.8	x	x	110.1	4.3

# 第1-3表 名目賃金指数（所定内給与）

（令和2年2月分）

（事業所規模5人以上）

（平成27年＝100）

区分	調査産業計		建設業		製造業		電気・ガス業等		情報通信業		運輸業、郵便業		卸売業、小売業		金融業、保険業	
		前年比		前年比		前年比		前年比		前年比		前年比		前年比		前年比
平成27年	100.0	3.3	100.0	3.6	100.0	2.9	100.0	-0.2	100.0	-15.3	100.0	-5.5	100.0	9.2	100.0	4.8
28	99.8	-0.2	98.0	-1.9	100.4	0.4	104.5	4.5	110.0	9.9	95.9	-4.1	100.5	0.6	94.8	-5.2
29	101.3	1.5	96.7	-1.3	102.1	1.7	99.5	-4.8	97.6	-11.3	101.7	6.0	101.8	1.3	90.5	-4.5
30	97.2	-4.0	100.0	3.4	101.8	-0.3	89.2	-10.4	97.9	0.3	102.5	0.8	92.3	-9.3	87.0	-3.9
令和元年	94.8	-2.5	89.8	-10.2	104.3	2.5	90.0	0.9	98.0	0.1	96.8	-5.6	95.7	3.7	83.9	-3.6
31年1月	91.5	-5.6	83.1	-15.1	102.2	3.5	89.7	-0.8	97.9	-0.5	95.5	-10.8	92.9	5.9	81.4	-3.2
2	92.6	-4.3	84.2	-14.3	103.4	3.8	89.4	-1.3	96.1	-0.8	95.8	-8.7	97.6	11.5	82.7	-1.7
3	93.0	-5.1	87.7	-11.5	103.5	3.1	89.7	-0.3	96.8	0.0	96.8	-7.5	95.9	7.4	83.8	-2.9
4	94.8	-4.4	89.3	-10.2	105.8	4.1	89.2	0.6	103.3	6.5	98.7	-9.6	96.4	4.3	80.8	-9.0
1年5月	94.2	-4.5	89.5	-9.6	104.6	3.2	85.9	-5.8	95.1	-1.9	97.4	-9.3	95.9	3.9	82.2	-3.7
6	94.7	-4.2	91.7	-6.9	105.3	2.6	87.2	-4.6	92.6	-2.8	98.8	-9.9	95.2	1.8	81.2	-6.1
7	96.4	0.9	93.4	-8.6	104.8	1.3	92.8	2.3	99.0	0.7	97.6	1.6	97.0	11.4	85.3	-3.1
8	95.6	0.2	89.0	-12.1	103.9	1.7	91.6	5.8	101.1	3.3	93.7	0.8	95.5	6.0	88.0	-2.1
9	95.5	-0.8	91.0	-10.8	104.5	2.3	91.5	3.3	96.9	-2.2	93.3	-1.4	95.8	-0.5	84.2	-3.8
10	96.1	-0.9	91.8	-10.7	103.8	0.9	91.8	4.2	96.7	-2.3	95.8	-3.6	95.7	-0.8	84.5	-3.9
11	96.5	-0.6	93.6	-7.3	104.9	1.0	90.2	4.4	99.9	0.2	99.1	-1.8	96.0	-2.1	84.4	-2.4
12	96.4	-0.2	92.9	-5.7	104.7	1.7	90.8	4.1	100.6	1.5	98.7	-4.6	94.8	-2.0	88.3	-1.3
2年1月	95.4	4.3	94.9	14.2	103.5	1.3	85.8	-4.3	98.6	0.7	97.1	1.7	92.2	-0.8	83.0	2.0
2	95.2	2.8	98.5	17.0	103.8	0.4	85.1	-4.8	100.6	4.7	95.0	-0.8	92.3	-5.4	81.8	-1.1

区分	学術研究等		宿泊業・飲食業等		生活関連サービス等		教育、学習支援業		医療、福祉		複合サービス事業		その他のサービス業	
		前年比		前年比		前年比		前年比		前年比		前年比		前年比
平成27年	100.0	-20.5	100.0	-3.4	100.0	-15.2	100.0	9.1	100.0	4.6	100.0	5.1	100.0	7.8
28	108.2	8.3	91.0	-9.0	105.9	5.9	97.2	-2.7	101.6	1.6	104.5	4.5	97.2	-2.8
29	119.4	10.4	89.0	-2.2	130.5	23.2	97.3	0.1	105.4	3.7	110.8	6.0	95.8	-1.4
30	128.8	7.9	90.3	1.5	135.3	3.7	97.2	-0.1	98.4	-6.6	106.1	-4.2	103.3	7.8
令和元年	135.2	5.0	85.7	-5.1	102.0	-24.6	93.3	-4.0	95.4	-3.0	94.7	-10.7	95.6	-7.5
31年1月	126.7	-3.9	89.1	-9.7	88.1	-35.1	90.9	-8.5	89.6	-10.4	94.8	-15.5	95.9	-5.7
2	128.0	-4.2	85.2	-3.5	80.6	-43.8	91.0	-10.0	90.8	-8.8	94.2	-16.0	96.0	-5.3
3	134.4	-0.4	83.4	-6.5	82.3	-45.4	95.2	-9.8	90.5	-9.7	93.8	-15.6	97.0	-5.4
4	134.8	2.0	89.1	-6.9	88.1	-34.6	93.5	-10.0	94.0	-7.4	99.2	-7.7	97.4	-5.7
1年5月	133.1	0.8	90.1	-7.4	86.7	-36.0	92.5	-6.9	94.1	-7.0	97.7	-7.5	94.6	-7.1
6	131.0	0.8	86.0	-9.9	84.8	-37.0	94.0	-5.1	95.1	-5.7	95.4	-11.0	98.5	-6.0
7	136.8	10.2	81.0	-6.8	116.9	-14.4	95.0	2.4	98.3	1.7	95.1	-9.4	96.7	-7.2
8	139.6	11.1	82.0	-9.2	127.6	-4.8	92.6	1.0	98.4	2.0	93.6	-7.5	94.4	-9.0
9	138.0	8.9	83.9	-1.3	117.9	-7.0	92.7	0.4	97.8	1.6	93.7	-7.9	94.5	-10.0
10	142.2	10.7	85.1	0.2	118.6	-10.8	94.6	0.4	98.8	3.1	94.7	-8.1	94.1	-10.1
11	140.6	14.5	85.0	0.4	117.9	-8.9	94.1	1.0	98.5	1.8	92.5	-7.6	93.8	-10.2
12	137.4	11.5	88.4	1.6	114.6	-11.0	93.3	-0.1	98.8	3.2	92.1	-13.3	94.2	-7.2
2年1月	142.8	12.7	93.3	4.7	123.0	39.6	91.2	0.3	96.6	7.8	95.6	0.8	96.1	0.2
2	145.4	13.6	86.3	1.3	121.5	50.7	90.8	-0.2	96.0	5.7	92.5	-1.8	97.8	1.9

# 第1-3表 名目賃金指数（所定内給与）

（令和2年2月分）

（事業所規模30人以上）

（平成27年=100）

区分	調査産業計		建設業		製造業		電気・ガス業等		情報通信業		運輸業, 郵便業		卸売業, 小売業		金融業, 保険業	
	前年比		前年比		前年比		前年比		前年比		前年比		前年比		前年比	
平成27年	100.0	3.7	100.0	6.3	100.0	5.4	100.0	0.7	100.0	-8.5	100.0	-0.6	100.0	1.9	100.0	3.3
28	100.4	0.4	101.1	1.0	100.2	0.2	96.2	-3.9	104.2	4.2	98.9	-1.1	101.3	1.2	99.6	-0.3
29	100.8	0.4	103.2	2.1	102.2	2.0	96.7	0.5	103.9	-0.3	100.6	1.7	103.5	2.2	99.3	-0.3
30	97.4	-3.4	95.8	-7.2	103.0	0.8	87.6	-9.4	87.9	-15.4	101.6	1.0	86.4	-16.5	97.0	-2.3
令和元年	94.3	-3.2	95.5	-0.3	108.0	4.9	85.8	-2.1	78.5	-10.7	91.9	-9.5	84.2	-2.5	88.1	-9.2
31年1月	92.0	-4.0	95.1	-3.6	105.2	4.7	89.2	1.0	81.6	-4.3	89.3	-11.4	82.3	-1.7	86.9	-8.1
2	92.9	-3.1	89.4	-5.2	106.8	6.1	86.6	-1.4	81.8	-5.4	88.0	-8.5	82.1	-2.0	x	x
3	93.7	-3.1	96.5	0.1	107.1	5.2	88.4	0.6	78.2	-9.6	88.9	-8.7	83.8	-1.6	90.5	-7.9
4	95.1	-2.5	95.6	-0.3	109.6	6.4	88.8	2.2	80.9	-8.2	94.0	-5.5	83.6	-3.1	86.9	-10.5
1年5月	94.4	-3.1	92.9	-0.7	108.2	4.8	83.9	-7.9	78.5	-10.2	91.1	-9.4	84.7	-3.0	88.7	-7.4
6	95.3	-2.9	96.3	0.1	108.8	4.7	84.6	-4.2	77.2	-11.6	93.3	-9.9	83.7	-5.0	87.3	-10.5
7	94.8	-3.3	96.4	-0.1	108.6	3.6	86.2	-2.8	76.8	-13.2	94.1	-9.3	85.2	-1.3	87.1	-10.6
8	94.4	-3.6	95.6	1.3	107.9	5.0	84.8	-2.0	77.1	-13.8	90.9	-12.8	85.7	-2.3	93.1	-8.7
9	93.9	-3.6	97.4	0.7	108.7	5.8	84.7	-2.1	77.5	-13.8	91.0	-11.3	84.1	-2.3	84.2	-11.9
10	94.5	-3.5	96.4	0.2	107.8	3.9	85.0	-2.1	77.2	-13.3	92.4	-11.5	85.8	-1.2	84.5	-10.5
11	95.1	-3.2	97.5	1.2	108.9	4.0	83.1	-3.0	77.4	-13.6	96.1	-6.8	84.5	-3.0	85.4	-12.1
12	95.0	-2.7	96.9	2.2	108.3	4.4	83.8	-2.9	77.2	-11.9	93.5	-9.6	85.2	-3.0	93.8	-5.8
2年1月	94.4	2.6	93.7	-1.5	108.6	3.2	82.3	-7.7	76.5	-6.3	92.2	3.2	97.1	18.0	80.8	-7.0
2	94.2	1.4	98.0	9.6	108.6	1.7	81.5	-5.9	77.0	-5.9	89.2	1.4	96.7	17.8	79.0	-11.2

区分	学術研究等		宿泊業・飲食業等		生活関連サービス等		教育, 学習支援業		医療, 福祉		複合サービス事業		その他のサービス業	
	前年比		前年比		前年比		前年比		前年比		前年比		前年比	
平成27年	100.0	3.1	100.0	5.9	100.0	-9.8	100.0	3.5	100.0	4.4	100.0	5.2	100.0	5.0
28	100.6	0.6	99.1	-1.0	100.8	0.8	100.8	0.8	100.3	0.3	103.1	3.1	101.3	1.3
29	100.4	-0.2	86.9	-12.3	97.1	-3.7	99.1	-1.7	99.9	-0.4	103.6	0.5	108.3	6.9
30	102.8	2.4	93.5	7.6	97.5	0.4	100.2	1.1	98.1	-1.8	96.3	-7.0	104.1	-3.9
令和元年	98.8	-3.9	79.2	-15.3	91.7	-5.9	96.8	-3.4	90.2	-8.1	87.4	-9.2	106.7	2.5
31年1月	95.1	-7.5	80.6	-12.6	96.0	6.0	97.0	-2.5	86.1	-11.3	88.9	-13.8	105.2	5.2
2	94.7	-8.0	72.0	-16.3	86.6	-7.9	97.1	-4.3	89.6	-8.4	84.8	-11.6	106.4	4.9
3	95.6	-9.2	76.6	-14.9	93.8	-5.8	99.0	-3.9	88.9	-8.3	84.6	-17.1	107.7	2.4
4	94.9	-6.5	77.6	-17.5	91.7	-4.8	96.4	-4.6	91.8	-7.7	88.6	-8.8	106.5	3.2
1年5月	101.0	-0.8	77.9	-17.9	91.8	-5.4	96.3	-3.0	91.9	-7.2	87.8	-3.8	101.4	0.2
6	95.5	-5.4	76.9	-19.7	89.1	-5.9	98.7	-1.6	92.0	-6.5	88.1	-5.5	108.9	2.6
7	99.0	-2.4	78.1	-17.5	92.4	-6.5	97.5	-2.3	89.8	-8.3	87.5	-8.9	110.1	5.7
8	99.0	-3.7	81.6	-15.8	93.0	-9.7	95.8	-4.0	90.4	-7.8	88.3	-6.8	105.3	0.4
9	99.6	-4.9	78.4	-14.4	91.2	-6.7	95.3	-3.7	89.5	-9.2	87.3	-7.2	107.8	2.3
10	105.3	0.6	81.6	-13.3	91.1	-9.4	97.0	-3.5	90.4	-7.6	89.7	-4.2	105.0	-2.4
11	105.8	3.4	83.4	-12.7	92.3	-8.5	96.0	-4.2	91.1	-7.3	87.1	-4.9	106.7	0.0
12	99.9	-2.4	85.8	-11.2	90.8	-5.7	95.7	-2.9	90.9	-6.9	86.5	-16.0	108.9	5.7
2年1月	104.1	9.5	79.8	-1.0	87.7	-8.6	94.9	-2.2	88.3	2.6	x	x	109.1	3.7
2	109.3	15.4	72.6	0.8	90.2	4.2	94.4	-2.8	87.9	-1.9	x	x	110.9	4.2

# 第2-1表 実質賃金指数（現金給与総額）

（令和2年2月分）

（事業所規模5人以上）

（平成27年=100）

区分	調査産業計		建設業		製造業		電気・ガス業等		情報通信業		運輸業, 郵便業		卸売業, 小売業		金融業, 保険業	
	前年比		前年比		前年比		前年比		前年比		前年比		前年比		前年比	
平成27年	100.0	2.3	100.0	1.6	100.0	0.9	100.0	-2.2	100.0	-16.5	100.0	-9.0	100.0	8.8	100.0	7.8
28	99.7	-0.4	100.7	0.6	101.2	1.2	106.7	6.8	108.9	8.8	92.9	-7.3	99.6	-0.6	87.3	-12.8
29	101.1	1.4	92.2	-8.4	103.4	2.2	101.8	-4.6	98.8	-9.3	103.3	11.2	100.0	0.4	88.6	1.5
30	94.5	-6.5	94.1	2.1	101.6	-1.7	88.9	-12.7	96.0	-2.8	99.8	-3.4	89.4	-10.6	81.9	-7.6
令和元年	92.0	-2.6	85.8	-8.8	101.2	-0.4	89.7	0.9	85.7	-10.7	97.9	-1.9	91.7	2.6	73.9	-9.8
31年1月	76.6	-6.6	75.0	-8.0	85.5	-0.3	68.9	-1.6	75.0	-1.6	82.2	-13.3	82.3	1.1	58.5	-6.1
2	76.2	-4.0	71.6	-11.7	85.3	2.9	68.8	0.0	70.6	-8.2	83.0	-9.1	80.9	11.3	59.5	-4.6
3	79.8	-3.9	96.9	15.6	86.7	2.7	68.4	-3.7	71.7	-6.4	83.3	-16.2	84.3	11.5	65.7	-7.6
4	78.0	-5.9	73.6	-11.5	87.6	0.9	74.7	7.8	75.8	-1.8	84.4	-9.3	80.1	2.7	58.6	-14.8
1年5月	79.0	-3.4	73.8	-9.7	89.6	3.5	66.8	-2.1	69.4	-7.6	85.0	-7.3	79.6	-0.3	70.8	0.1
6	124.7	-6.0	91.7	-12.0	115.8	-4.0	183.1	-6.1	82.4	-46.5	110.9	-28.2	108.7	5.1	118.3	-22.0
7	105.0	0.0	97.3	-9.2	134.7	-1.0	71.2	2.4	129.9	-5.0	139.1	39.1	112.3	9.7	61.7	-15.1
8	83.3	-1.7	88.4	-17.1	92.7	-1.2	69.6	-2.8	78.7	6.1	85.2	-2.5	92.4	8.5	64.1	-3.3
9	78.3	0.0	78.0	-10.2	85.0	0.5	68.9	5.4	72.7	-2.2	80.8	2.5	79.2	0.6	65.8	-2.8
10	80.1	2.6	84.0	-0.4	83.8	-0.7	69.1	1.9	71.0	-4.4	83.7	3.3	87.0	10.4	61.3	-6.4
11	82.9	2.9	77.2	-7.8	100.6	7.1	71.7	8.1	73.2	-3.3	86.8	5.2	80.6	-0.7	72.6	6.3
12	159.9	-3.6	121.7	-15.7	167.8	-6.0	196.6	6.6	158.4	-12.2	170.7	18.5	133.1	-14.4	131.0	-15.7
2年1月	79.6	3.9	80.0	6.7	84.0	-1.8	62.8	-8.9	71.9	-4.1	82.2	0.0	86.1	4.6	59.9	2.4
2	77.6	1.8	81.9	14.4	84.2	-1.3	63.7	-7.4	73.1	3.5	79.8	-3.9	76.7	-5.2	59.8	0.5

区分	学術研究等		宿泊業・飲食業等		生活関連サービス等		教育, 学習支援業		医療, 福祉		複合サービス事業		その他のサービス業	
	前年比		前年比		前年比		前年比		前年比		前年比		前年比	
平成27年	100.0	-23.8	100.0	-7.7	100.0	-14.5	100.0	9.5	100.0	4.6	100.0	5.5	100.0	3.9
28	109.1	9.0	91.8	-8.2	110.5	10.4	96.5	-3.6	101.5	1.3	107.5	7.5	97.6	-2.4
29	119.7	9.7	89.5	-2.5	138.2	25.1	95.1	-1.5	105.7	4.1	116.1	8.0	98.2	0.6
30	125.8	5.1	90.0	0.6	136.3	-1.4	93.5	-1.7	95.4	-9.7	109.5	-5.7	106.4	8.4
令和元年	135.6	7.8	83.0	-7.8	104.2	-23.6	89.1	-4.7	94.8	-0.6	90.7	-17.2	94.9	-10.8
31年1月	101.0	-6.8	83.0	-12.1	82.1	-37.1	67.4	-9.0	75.1	-8.3	77.0	-20.4	84.1	-7.7
2	103.6	-4.0	77.5	-7.0	87.4	-32.7	67.7	-10.9	75.6	-6.6	75.9	-15.9	84.0	-7.2
3	115.0	-0.8	76.5	-11.1	82.7	-42.5	71.2	-10.9	77.1	-8.9	76.0	-17.1	88.6	-6.5
4	115.4	6.7	81.8	-10.9	81.5	-33.9	69.6	-11.2	78.4	-8.0	80.5	-14.8	85.0	-8.3
1年5月	104.7	-0.4	83.5	-9.4	79.9	-35.0	71.4	-4.0	79.4	-3.9	78.7	-8.6	82.9	-9.3
6	222.7	36.9	85.4	-9.1	79.1	-54.3	171.7	-13.3	146.5	18.3	114.7	-45.4	125.5	-23.2
7	121.0	8.3	85.0	-16.3	128.5	-25.8	78.5	13.3	97.7	-15.4	130.7	26.6	108.5	7.3
8	124.6	8.7	81.7	-5.9	126.6	3.3	68.7	1.2	80.6	-1.3	74.6	-19.7	89.9	-7.4
9	112.2	7.6	79.6	1.0	112.0	-1.5	68.3	0.4	79.7	1.9	74.3	-8.5	86.8	-5.3
10	121.4	15.8	78.1	0.3	115.2	-3.0	70.1	1.0	80.9	4.9	75.8	-7.9	82.7	-10.4
11	118.2	6.6	80.3	1.8	132.6	14.5	72.2	4.8	80.9	2.9	74.9	-8.3	85.1	-7.2
12	267.6	4.8	104.6	-8.3	142.6	-14.8	192.4	-2.4	185.5	6.4	156.6	-22.7	135.9	-24.3
2年1月	111.4	10.3	85.9	3.5	116.2	41.5	68.5	1.6	79.7	6.1	100.8	30.9	85.2	1.3
2	113.9	9.9	78.7	1.5	114.5	31.0	68.0	0.4	79.3	4.9	73.6	-3.0	85.1	1.3

## 第2-1表 実質賃金指数（現金給与総額）

（令和2年2月分）

（事業所規模30人以上）

（平成27年=100）

区分	調査産業計		建設業		製造業		電気・ガス業等		情報通信業		運輸業, 郵便業		卸売業, 小売業		金融業, 保険業	
	前年比		前年比		前年比		前年比		前年比		前年比		前年比		前年比	
平成27年	100.0	1.3	100.0	-16.3	100.0	2.5	100.0	-0.8	100.0	-1.8	100.0	-5.5	100.0	-7.1	100.0	16.9
28	101.1	1.1	102.8	2.7	101.4	1.2	99.5	-0.7	101.8	1.7	99.0	-1.0	105.1	5.0	95.7	-4.4
29	101.2	0.1	107.2	4.3	104.3	2.9	100.2	0.7	99.4	-2.4	98.8	-0.2	109.1	3.8	97.8	2.2
30	95.4	-5.7	102.1	-4.8	104.7	0.4	88.0	-12.2	79.8	-19.7	97.7	-1.1	86.6	-20.6	86.7	-11.3
令和元年	92.4	-3.1	102.2	0.1	104.5	-0.2	85.4	-3.0	65.2	-18.3	90.5	-7.4	89.1	2.9	71.4	-17.6
31年1月	75.2	-5.5	84.6	-7.0	86.0	-1.3	67.9	-0.6	58.9	1.0	72.5	-18.3	75.2	0.4	59.0	-10.7
2	75.8	-2.9	88.2	2.4	86.8	3.7	66.9	1.1	54.0	-7.5	73.2	-11.7	74.3	-0.3	x	x
3	78.2	-2.9	96.9	11.3	87.7	2.6	67.6	-2.3	52.5	-11.6	73.3	-11.6	78.4	-0.6	72.3	-6.6
4	77.5	-3.5	85.1	-1.2	89.1	1.1	75.0	12.1	54.2	-13.6	75.8	-10.0	75.4	-2.6	59.0	-14.0
1年5月	79.4	-1.0	83.3	0.6	91.5	3.2	65.2	-2.4	52.2	-12.4	76.5	-9.9	76.2	-1.9	81.8	8.3
6	138.6	3.4	119.0	-16.8	122.8	-6.4	177.7	-8.1	71.0	-42.8	111.3	-5.8	120.9	11.7	95.6	-36.3
7	101.8	-9.5	118.3	-1.0	142.7	0.1	66.4	-1.6	114.3	-18.1	125.4	8.9	109.4	7.9	59.0	-29.1
8	79.7	-5.1	104.7	15.4	92.1	-2.1	64.6	-7.8	56.4	-7.1	79.3	-18.6	81.5	0.7	63.2	-10.1
9	76.1	-3.5	99.1	-2.4	85.8	1.3	63.8	1.4	51.1	-15.0	74.0	-14.0	75.6	-0.1	66.8	-8.6
10	76.4	-2.3	86.0	-0.7	85.7	1.1	64.7	0.2	51.3	-14.5	76.3	-10.3	76.9	1.5	57.4	-12.1
11	81.8	0.9	88.3	0.9	101.4	7.6	66.9	3.7	51.4	-16.0	79.5	-6.6	76.5	0.0	80.1	4.2
12	169.6	-4.5	173.1	5.5	182.4	-4.5	177.8	-9.1	116.1	-24.6	169.8	5.6	150.0	9.0	101.9	-39.5
2年1月	76.4	1.6	83.4	-1.4	87.0	1.2	60.4	-11.0	49.8	-15.4	75.1	3.6	86.9	15.6	54.8	-7.1
2	76.1	0.4	87.7	-0.6	86.7	-0.1	61.7	-7.8	49.3	-8.7	72.6	-0.8	86.1	15.9	54.0	-10.7

区分	学術研究等		宿泊業・飲食業等		生活関連サービス等		教育, 学習支援業		医療, 福祉		複合サービス事業		その他のサービス業	
	前年比		前年比		前年比		前年比		前年比		前年比		前年比	
平成27年	100.0	-2.3	100.0	3.7	100.0	-6.4	100.0	3.6	100.0	3.7	100.0	5.4	100.0	4.2
28	100.3	0.2	103.6	3.5	100.4	0.3	99.9	-0.2	100.9	0.9	104.8	4.7	101.5	1.3
29	98.8	-1.5	87.5	-15.5	95.9	-4.5	97.6	-2.3	99.5	-1.4	102.7	-2.0	107.7	6.1
30	106.3	7.6	97.5	11.4	92.3	-3.8	96.6	-1.0	94.2	-5.3	97.0	-5.6	101.0	-6.2
令和元年	100.2	-5.7	81.0	-16.9	89.6	-2.9	92.6	-4.1	90.5	-3.9	83.9	-13.5	102.4	1.4
31年1月	72.2	-8.4	76.9	-15.3	86.7	10.3	71.8	-3.2	72.0	-7.9	71.7	-24.4	91.8	4.1
2	73.5	-9.7	67.4	-18.6	79.8	-0.9	72.3	-4.9	73.5	-5.9	67.7	-12.2	92.3	2.1
3	83.1	-1.1	71.5	-20.2	100.7	17.5	73.8	-5.5	74.8	-6.3	68.7	-17.6	98.3	5.9
4	72.8	-9.5	73.9	-18.4	83.7	0.5	71.8	-5.8	75.8	-4.9	71.7	-17.1	92.8	2.3
1年5月	72.0	-8.9	74.1	-18.8	83.4	-0.5	75.5	1.5	77.2	-2.4	71.5	-2.2	88.8	-1.7
6	220.8	4.0	82.3	-12.7	83.6	-18.7	189.0	-6.9	158.8	37.5	113.9	-20.2	123.8	-10.5
7	89.5	-9.0	97.2	-19.9	103.7	-9.7	72.4	-2.6	81.6	-31.5	106.3	-1.5	109.9	9.4
8	71.8	-7.4	78.5	-17.7	93.9	5.2	70.9	-3.8	74.5	-8.6	69.2	-16.6	104.5	7.0
9	72.3	-12.0	74.2	-15.0	81.8	-2.4	70.2	-3.4	73.0	-5.9	68.9	-8.1	93.0	2.4
10	93.2	13.4	76.7	-12.7	82.3	-4.0	71.9	-2.7	74.1	-3.5	71.5	-4.9	90.4	-2.6
11	78.3	-4.5	84.1	-7.6	92.4	7.2	74.8	1.2	74.5	-4.2	69.4	-8.2	97.5	6.6
12	203.7	-14.4	116.1	-20.8	103.7	-21.7	197.5	-5.5	176.8	-5.0	156.8	-17.4	146.8	-0.6
2年1月	76.2	5.5	75.1	-2.3	78.8	-9.1	70.2	-2.2	73.1	1.5	x	x	95.0	3.5
2	80.5	9.5	67.0	-0.6	82.3	3.1	70.4	-2.6	72.7	-1.1	x	x	96.0	4.0

## 第2-2表 実質賃金指数（きまって支給する給与）

（令和2年2月分）

（事業所規模5人以上）

（平成27年=100）

区分	調査産業計		建設業		製造業		電気・ガス業等		情報通信業		運輸業、郵便業		卸売業、小売業		金融業、保険業	
	前年比		前年比		前年比		前年比		前年比		前年比		前年比		前年比	
平成27年	100.0	1.9	100.0	4.4	100.0	0.3	100.0	-2.5	100.0	-16.8	100.0	-7.9	100.0	7.9	100.0	4.0
28	100.2	0.1	97.3	-2.8	101.3	1.1	106.7	6.5	109.9	9.9	94.3	-5.9	101.0	0.8	94.2	-5.9
29	100.7	0.5	91.6	-5.9	102.2	0.9	101.6	-4.8	101.8	-7.4	101.4	7.5	101.5	0.5	88.8	-5.7
30	94.7	-6.0	92.3	0.8	100.3	-1.9	88.4	-13.0	96.9	-4.8	101.5	0.1	89.3	-12.0	83.6	-5.9
令和元年	92.2	-2.6	82.6	-10.5	100.9	0.6	89.2	0.9	92.3	-4.7	97.7	-3.7	92.3	3.4	79.3	-5.1
31年1月	89.3	-6.3	76.3	-15.3	99.5	2.2	88.7	-1.0	92.5	-5.0	95.7	-13.2	89.9	3.9	76.5	-5.9
2	90.5	-4.2	80.0	-11.7	100.6	2.3	88.7	0.0	91.6	-4.7	96.6	-9.1	94.4	11.8	77.7	-3.7
3	90.7	-6.7	80.6	-12.8	100.7	0.8	88.4	-3.2	92.2	-6.0	97.0	-16.1	92.6	6.1	78.8	-6.2
4	92.6	-5.1	82.0	-11.7	103.2	2.3	89.9	2.2	97.7	-0.7	98.3	-9.2	93.4	3.0	76.5	-11.1
1年5月	92.3	-4.0	82.3	-9.9	101.5	2.0	86.3	-1.9	89.0	-7.6	98.5	-7.8	92.6	3.3	78.2	-4.5
6	92.3	-4.5	84.1	-7.9	101.9	0.9	87.7	-3.5	86.1	-9.8	99.6	-6.0	93.3	2.6	77.5	-7.1
7	94.1	1.0	86.4	-9.2	101.5	0.0	92.0	3.7	93.8	-3.1	100.2	7.6	93.7	11.3	80.6	-5.0
8	92.6	0.0	81.2	-12.2	99.6	0.0	89.9	-2.8	95.0	-1.2	95.3	4.6	92.0	5.6	82.9	-3.3
9	92.3	-0.5	83.5	-10.7	99.9	-0.5	88.9	5.2	92.2	-4.3	94.0	3.4	91.8	-0.1	79.3	-4.6
10	93.1	-0.2	84.3	-10.3	99.8	-0.7	89.3	1.9	90.9	-5.6	97.4	3.4	91.8	-0.1	80.0	-4.5
11	93.9	-0.1	85.9	-7.9	101.4	-0.8	92.7	8.2	93.7	-4.5	101.0	5.2	92.3	-1.4	79.9	-3.4
12	93.7	-0.3	84.8	-6.1	101.0	-0.8	89.3	4.2	94.4	-2.5	99.5	0.0	91.5	-2.2	83.8	-2.1
2年1月	92.5	3.6	87.1	14.2	99.1	-0.4	81.0	-8.7	93.0	0.5	95.6	-0.1	88.8	-1.2	78.1	2.1
2	92.3	2.0	91.4	14.3	100.2	-0.4	82.3	-7.2	94.3	2.9	92.9	-3.8	88.9	-5.8	77.1	-0.8

区分	学術研究等		宿泊業・飲食業等		生活関連サービス等		教育、学習支援業		医療、福祉		複合サービス事業		その他のサービス業	
	前年比		前年比		前年比		前年比		前年比		前年比		前年比	
平成27年	100.0	-22.6	100.0	-5.4	100.0	-16.4	100.0	8.9	100.0	3.4	100.0	4.3	100.0	6.0
28	110.8	10.6	92.2	-7.8	108.6	8.6	97.4	-2.7	101.8	1.6	105.3	5.2	98.5	-1.5
29	117.9	6.4	91.5	-0.8	131.2	20.8	96.5	-0.9	104.3	2.5	111.7	6.1	98.2	-0.3
30	127.7	8.3	91.6	0.1	130.2	-0.8	93.7	-2.9	96.9	-7.1	104.2	-6.7	102.5	4.4
令和元年	131.8	3.2	85.0	-7.2	103.1	-20.8	89.4	-4.6	95.1	-1.9	92.0	-11.7	93.8	-8.5
31年1月	122.9	-4.8	87.9	-12.5	87.4	-33.4	87.0	-9.2	90.6	-8.5	92.8	-17.9	93.7	-7.9
2	126.2	-4.0	83.6	-6.8	80.7	-41.6	87.5	-10.5	91.2	-6.8	91.5	-16.1	94.0	-6.6
3	136.2	1.8	82.1	-10.6	82.1	-43.8	91.7	-11.1	90.4	-8.5	91.8	-16.8	95.1	-8.6
4	134.2	1.9	88.3	-10.3	86.7	-33.9	89.9	-11.3	94.4	-6.0	96.9	-9.7	95.3	-7.7
1年5月	127.4	-0.2	90.0	-9.1	85.1	-35.0	89.0	-7.5	96.2	-3.5	95.2	-8.6	92.7	-8.6
6	125.4	-1.2	84.5	-13.2	83.3	-35.8	90.4	-5.5	94.8	-5.1	93.7	-10.9	95.8	-8.4
7	135.2	8.8	81.3	-8.0	120.8	-8.3	91.4	2.0	97.3	1.8	92.7	-9.8	95.7	-7.8
8	135.5	10.8	82.0	-10.6	130.1	0.7	88.8	1.1	96.8	2.1	89.9	-8.4	92.8	-9.6
9	132.5	4.4	83.4	-1.8	119.1	-1.7	88.2	0.3	96.4	2.6	89.3	-9.3	92.9	-9.2
10	136.4	6.9	84.1	0.1	122.5	-3.2	90.5	1.0	97.4	4.3	91.2	-8.2	92.7	-9.9
11	136.8	8.7	85.0	-0.1	121.2	-1.8	90.0	1.1	97.4	2.6	89.2	-9.7	93.3	-8.8
12	133.3	7.7	88.7	0.0	118.3	-4.4	89.4	-0.4	97.9	3.8	89.5	-14.1	92.4	-7.8
2年1月	135.5	10.3	92.4	5.1	123.7	41.5	87.4	0.5	96.2	6.2	91.1	-1.8	93.7	0.0
2	138.7	9.9	84.7	1.3	121.7	50.8	87.8	0.3	95.4	4.6	88.1	-3.7	95.2	1.3

## 第2-2表 実質賃金指数（きまって支給する給与）

（令和2年2月分）

（事業所規模30人以上）

（平成27年＝100）

区分	調査産業計		建設業		製造業		電気・ガス業等		情報通信業		運輸業、郵便業		卸売業、小売業		金融業、保険業	
	前年比		前年比		前年比		前年比		前年比		前年比		前年比		前年比	
平成27年	100.0	2.2	100.0	-1.0	100.0	2.1	100.0	-0.9	100.0	-2.9	100.0	-4.4	100.0	0.5	100.0	7.1
28	100.9	0.8	102.1	2.0	101.4	1.2	98.7	-1.4	103.3	3.2	98.5	-1.7	103.4	3.3	99.2	-0.8
29	100.5	-0.4	103.4	1.3	102.6	1.2	98.9	0.2	100.3	-2.9	99.0	0.5	105.0	1.5	96.2	-3.0
30	95.2	-5.3	95.2	-7.9	102.0	-0.6	85.0	-14.1	80.8	-19.4	100.7	1.7	85.3	-18.8	90.4	-6.0
令和元年	92.2	-3.2	94.3	-0.9	103.8	1.8	84.7	-0.4	69.3	-14.2	89.3	-11.3	84.4	-1.1	80.0	-11.5
31年1月	90.3	-4.4	92.7	-3.8	101.7	2.0	87.0	0.6	72.8	-7.4	85.4	-18.3	82.9	-0.4	78.9	-10.7
2	91.2	-3.2	97.1	2.4	103.3	3.1	85.8	1.2	72.8	-7.6	86.2	-11.8	82.2	-0.7	x	x
3	91.7	-4.1	94.6	-1.5	103.8	1.6	86.6	-1.9	69.7	-13.1	86.3	-11.6	83.9	-0.9	82.4	-11.8
4	93.2	-3.0	93.5	-1.4	106.3	3.4	88.3	5.0	72.0	-12.3	89.3	-9.9	83.9	-2.4	78.9	-14.0
1年5月	93.1	-2.2	91.8	0.7	104.2	2.2	83.6	-2.3	69.3	-13.8	90.2	-9.7	84.7	-1.9	80.7	-9.9
6	93.0	-3.3	93.8	-2.1	104.5	1.4	84.2	-2.7	68.2	-15.3	91.0	-10.3	84.1	-3.2	79.7	-12.3
7	92.7	-3.1	94.4	-3.1	104.5	1.6	85.2	0.0	67.6	-17.1	93.0	-8.8	85.4	0.0	79.0	-13.1
8	91.8	-3.7	93.7	-0.6	102.7	1.7	82.8	-8.0	67.4	-17.8	89.3	-13.6	86.1	-0.5	84.6	-10.1
9	91.0	-3.5	95.2	-0.6	103.3	1.7	81.9	1.6	67.8	-16.3	87.2	-12.7	83.9	-0.2	76.4	-13.0
10	91.9	-2.8	94.6	-0.8	103.1	1.1	83.0	0.2	68.0	-15.9	90.0	-10.2	85.2	1.2	76.8	-12.1
11	92.9	-2.6	96.1	-0.3	104.5	0.8	85.8	3.6	68.2	-17.3	93.6	-6.7	84.7	-0.4	77.6	-13.7
12	93.0	-2.5	94.9	0.6	104.1	0.8	82.3	-0.5	68.0	-15.2	91.6	-9.8	86.5	-1.6	85.0	-7.7
2年1月	92.0	1.9	91.8	-1.0	103.6	1.9	77.6	-10.8	67.1	-7.8	88.4	3.5	95.6	15.3	73.3	-7.1
2	91.9	0.8	96.6	-0.5	104.4	1.1	79.0	-7.9	66.5	-8.7	85.5	-0.8	94.7	15.2	72.3	-10.6

区分	学術研究等		宿泊業・飲食業等		生活関連サービス等		教育、学習支援業		医療、福祉		複合サービス事業		その他のサービス業	
	前年比		前年比		前年比		前年比		前年比		前年比		前年比	
平成27年	100.0	-0.8	100.0	3.2	100.0	-9.4	100.0	3.6	100.0	3.8	100.0	4.1	100.0	4.0
28	101.6	1.5	99.0	-1.1	100.8	0.8	100.8	0.8	100.4	0.3	103.5	3.5	102.0	1.9
29	100.8	-0.8	87.9	-11.2	96.5	-4.3	98.4	-2.4	99.2	-1.2	102.8	-0.7	108.2	6.1
30	104.3	3.5	95.5	8.6	93.1	-3.5	96.2	-2.2	95.2	-4.0	95.6	-7.0	100.5	-7.1
令和元年	95.6	-8.3	80.3	-15.9	92.4	-0.8	92.5	-3.8	90.3	-5.1	85.9	-10.1	103.0	2.5
31年1月	93.7	-8.4	81.7	-14.5	96.2	10.3	92.6	-3.2	87.6	-8.1	88.3	-16.1	102.2	4.2
2	95.3	-9.8	72.0	-18.6	88.4	-1.0	93.2	-4.8	89.5	-6.2	83.3	-12.1	102.7	3.8
3	97.5	-10.5	76.0	-17.9	95.1	0.0	95.0	-5.7	88.6	-6.1	84.3	-17.7	104.5	1.3
4	94.5	-9.3	78.9	-18.1	92.8	0.5	92.5	-5.7	92.2	-5.1	88.1	-8.0	103.3	2.3
1年5月	93.0	-8.8	79.1	-18.2	92.4	-0.6	92.5	-3.5	94.3	-1.9	87.9	-2.1	98.4	0.1
6	91.4	-9.1	78.3	-19.9	90.4	-0.3	94.7	-2.0	91.8	-4.6	87.9	-5.0	104.4	1.9
7	95.3	-11.1	80.4	-16.8	94.4	0.0	93.4	-2.5	89.5	-5.9	86.5	-7.7	106.5	5.9
8	93.2	-7.3	83.8	-15.4	93.6	-5.5	91.4	-3.9	89.8	-5.0	85.2	-7.6	100.9	0.4
9	93.8	-12.1	79.1	-14.9	90.6	-2.5	90.5	-3.5	89.1	-5.9	84.0	-8.9	103.1	3.0
10	100.6	-5.6	81.9	-12.8	91.3	-4.0	92.6	-2.6	90.0	-4.1	87.1	-5.2	100.7	-1.7
11	101.5	-4.7	85.4	-12.2	92.2	-3.6	91.6	-3.9	90.9	-4.0	84.9	-8.5	104.3	3.3
12	98.5	-2.0	87.4	-11.7	91.9	0.1	91.2	-3.4	91.1	-3.8	84.6	-18.3	105.4	6.5
2年1月	98.5	5.1	80.5	-1.5	87.4	-9.1	90.5	-2.3	89.2	1.8	x	x	105.5	3.2
2	104.4	9.5	71.8	-0.3	91.2	3.2	90.8	-2.6	88.6	-1.0	x	x	106.8	4.0

# 第3-1表 労働時間指数（総実労働時間）

（令和2年2月分）

（事業所規模5人以上）

（平成27年=100）

区分	調査産業計		建設業		製造業		電気・ガス業等		情報通信業		運輸業, 郵便業		卸売業, 小売業		金融業, 保険業	
	前年比		前年比		前年比		前年比		前年比		前年比		前年比		前年比	
平成27年	100.0	2.1	100.0	2.6	100.0	-0.5	100.0	2.5	100.0	-11.6	100.0	4.7	100.0	4.3	100.0	-0.9
28	99.1	-1.0	95.5	-4.5	100.9	0.9	101.6	1.6	116.7	16.7	93.4	-6.6	98.2	-1.8	98.2	-1.8
29	99.9	0.8	95.0	-0.5	100.7	-0.2	103.8	2.2	119.3	2.2	95.0	1.7	98.9	0.7	95.0	-3.3
30	98.5	-1.4	94.1	-0.9	101.1	0.4	100.4	-3.3	115.1	-3.5	100.0	5.3	93.3	-5.7	91.8	-3.4
令和元年	95.0	-3.6	84.7	-10.0	98.8	-2.3	97.1	-3.3	105.3	-8.5	96.7	-3.3	90.9	-2.6	87.9	-4.2
31年1月	88.1	-5.7	74.9	-10.2	88.6	-3.7	92.5	-1.0	95.5	-16.2	92.3	-1.7	83.5	-7.9	82.6	-3.1
2	93.6	-3.4	84.9	-14.2	101.7	0.5	93.6	-2.5	105.7	-1.4	93.9	-5.9	93.4	4.2	81.3	-4.1
3	94.5	-4.4	85.4	-8.3	100.7	-0.1	101.4	-3.3	111.0	-4.2	94.5	-4.9	90.0	-1.0	86.1	-6.2
4	98.0	-4.4	87.5	-15.0	105.3	0.6	100.1	-0.8	117.5	0.3	96.1	-4.5	94.5	-2.2	83.0	-8.8
1年5月	91.8	-6.3	77.3	-9.6	92.9	-3.2	94.7	-10.9	99.3	-11.7	95.1	-6.2	85.9	-7.3	85.6	-7.4
6	96.9	-6.2	88.7	-12.6	102.7	-2.3	98.0	-4.2	109.6	-8.1	98.9	-4.7	91.3	-5.7	86.6	-9.1
7	99.5	1.1	90.3	-5.2	100.2	-2.4	106.3	-3.0	108.4	-10.3	102.6	1.9	94.7	4.9	96.8	-0.5
8	91.5	-3.7	78.9	-9.4	91.2	-6.3	92.9	-7.5	104.3	-11.2	95.0	-0.6	90.3	-1.3	86.3	-6.4
9	94.8	-1.7	87.1	-7.4	98.7	-1.7	90.9	0.0	104.1	-6.7	94.5	-3.9	91.5	-2.3	88.1	0.8
10	97.1	-2.7	86.4	-9.8	98.3	-3.2	104.4	-1.9	93.6	-17.8	98.6	-6.1	91.9	-3.8	93.1	-4.2
11	97.5	-3.8	88.7	-7.9	103.5	-3.5	95.8	-6.3	106.8	-9.2	99.7	-0.4	91.4	-5.8	93.1	-4.6
12	96.5	-1.0	86.1	-9.0	101.2	-3.3	95.0	3.8	107.9	-5.6	99.0	-1.8	92.6	-2.1	91.9	2.8
2年1月	89.8	1.9	83.7	11.7	86.8	-2.0	95.1	2.8	100.0	4.7	91.4	-1.0	83.9	0.5	82.4	-0.2
2	92.8	-0.9	93.0	9.5	98.6	-3.0	96.2	2.8	103.2	-2.4	92.3	-1.7	88.0	-5.8	78.4	-3.6

区分	学術研究等		宿泊業・飲食業等		生活関連サービス等		教育, 学習支援業		医療, 福祉		複合サービス事業		その他のサービス業	
	前年比		前年比		前年比		前年比		前年比		前年比		前年比	
平成27年	100.0	-12.1	100.0	-0.9	100.0	-13.6	100.0	13.6	100.0	3.1	100.0	3.0	100.0	2.4
28	101.8	1.8	94.8	-5.2	106.9	7.0	99.4	-0.6	99.8	-0.2	101.1	1.0	97.6	-2.5
29	104.4	2.6	101.0	6.5	107.9	0.9	100.4	1.0	101.2	1.4	102.9	1.8	99.4	1.8
30	110.1	5.5	102.6	1.6	107.1	-0.7	102.0	1.6	101.9	0.7	102.4	-0.5	95.2	-4.2
令和元年	104.3	-5.3	95.6	-6.8	101.0	-5.7	97.2	-4.7	99.0	-2.8	98.8	-3.5	95.9	0.7
31年1月	94.8	-1.5	95.7	-11.8	94.9	-9.8	89.3	-8.1	93.8	-4.0	95.1	-1.8	90.6	0.2
2	105.4	-4.6	89.3	-8.1	83.7	-23.4	95.9	-5.3	95.0	-5.6	93.2	1.2	94.5	3.7
3	111.1	-4.3	93.1	-11.2	89.3	-20.6	98.9	-9.3	97.2	-5.1	99.1	-5.6	96.0	1.6
4	111.9	-1.8	94.4	-13.2	94.6	-13.8	104.9	-10.5	100.9	-3.7	100.7	0.2	97.4	2.3
1年5月	98.1	-5.9	95.6	-13.2	92.9	-15.5	99.1	-15.4	98.6	-1.5	98.0	-5.8	92.2	-1.5
6	106.1	-8.5	90.8	-15.1	91.8	-15.5	103.3	-10.3	101.7	-4.0	99.9	-7.2	97.5	-2.4
7	110.5	-3.1	96.1	-2.8	112.5	6.3	103.2	5.1	105.1	3.3	106.4	-0.5	100.3	2.9
8	93.2	-11.0	98.3	-7.0	114.1	6.2	71.8	1.4	99.7	-3.8	96.4	-8.6	93.8	-4.2
9	99.2	-7.5	96.6	1.0	107.3	5.2	97.1	3.1	96.9	-3.4	94.2	-0.2	96.9	4.1
10	107.3	-7.6	97.8	1.2	109.3	3.2	106.4	-2.5	101.8	1.5	102.1	-5.2	96.8	-1.9
11	107.5	-7.6	98.5	1.3	110.8	5.9	102.3	-4.1	98.6	-5.9	99.0	-7.7	99.2	1.8
12	105.9	0.4	101.5	1.2	110.2	5.7	93.8	7.0	99.0	-1.9	101.7	0.9	95.7	2.5
2年1月	102.7	8.3	101.2	5.7	104.1	9.7	94.0	5.3	95.1	1.4	97.2	2.2	89.0	-1.8
2	98.7	-6.4	94.0	5.3	101.8	21.6	92.9	-3.1	93.6	-1.5	93.5	0.3	93.5	-1.1



# 第3-1表 労働時間指数（総実労働時間）

（令和2年2月分）

（事業所規模30人以上）

（平成27年=100）

区分	調査産業計		建設業		製造業		電気・ガス業等		情報通信業		運輸業, 郵便業		卸売業, 小売業		金融業, 保険業	
	前年比		前年比		前年比		前年比		前年比		前年比		前年比		前年比	
平成27年	100.0	1.6	100.0	-2.2	100.0	-0.3	100.0	3.1	100.0	-5.5	100.0	2.1	100.0	0.1	100.0	3.5
28	100.2	0.2	103.5	3.6	101.5	1.5	102.0	2.1	99.7	-0.4	98.3	-1.7	100.6	0.6	98.8	-1.2
29	100.6	0.4	104.2	0.7	101.1	-0.4	104.2	2.2	97.9	-1.8	97.0	-1.3	101.2	0.6	96.6	-2.2
30	101.1	0.5	101.7	-2.4	102.6	1.5	99.9	-4.1	96.7	-1.2	108.1	11.4	92.9	-8.2	92.6	-4.1
令和元年	98.1	-3.0	99.3	-2.4	100.2	-2.3	97.9	-2.0	86.5	-10.5	100.2	-7.3	95.2	2.5	82.0	-11.4
31年1月	91.5	-2.8	86.2	2.3	89.3	-4.9	93.6	0.4	83.8	-14.2	96.6	-1.8	88.0	-0.6	81.5	-4.9
2	96.3	-2.3	99.2	-3.1	104.3	1.6	94.0	-2.9	83.5	-3.6	97.0	-5.2	92.0	1.9	x	x
3	98.2	-1.7	97.7	-3.3	103.5	1.3	101.6	-3.1	88.1	-10.8	96.5	-6.2	93.1	3.8	82.7	-13.1
4	101.7	-1.4	101.2	-0.3	107.1	1.8	101.5	0.7	92.4	-5.8	101.3	-3.3	97.0	2.3	77.1	-17.4
1年5月	96.6	-3.0	81.4	-11.3	95.2	-2.9	94.5	-11.4	83.5	-9.3	101.7	-8.0	92.5	1.3	80.6	-13.1
6	100.5	-4.4	107.0	-5.0	103.3	-2.0	99.1	-3.3	87.2	-13.7	106.0	-5.7	96.3	0.9	85.0	-11.8
7	101.8	-1.1	103.6	-1.8	100.7	-3.5	106.7	-2.5	87.1	-16.1	106.6	-5.2	97.5	3.0	87.8	-9.2
8	94.1	-5.3	95.6	-2.6	91.5	-7.7	93.5	-6.4	87.4	-8.8	99.1	-10.3	98.9	4.0	73.9	-20.2
9	96.8	-3.7	107.8	-2.0	100.2	-1.5	93.1	5.6	81.8	-10.0	96.6	-12.4	95.6	2.9	81.4	-7.7
10	100.0	-3.3	99.5	0.9	99.3	-3.7	105.7	0.6	84.0	-14.2	101.4	-13.2	95.7	3.7	84.6	-14.9
11	100.5	-4.8	104.8	-3.9	105.3	-3.6	96.4	-4.9	89.8	-9.5	99.8	-8.8	97.1	3.1	87.4	-9.1
12	99.3	-1.5	107.1	1.9	102.4	-3.8	95.5	6.1	89.2	-9.1	99.7	-6.3	98.9	2.9	83.2	-5.9
2年1月	91.9	0.4	92.0	6.7	88.6	-0.8	95.9	2.5	85.8	2.4	91.9	-4.9	92.5	5.1	75.3	-7.6
2	94.5	-1.9	104.0	4.8	102.0	-2.2	96.5	2.7	79.3	-5.0	92.1	-5.1	96.2	4.6	73.4	-6.4

区分	学術研究等		宿泊業・飲食業等		生活関連サービス等		教育, 学習支援業		医療, 福祉		複合サービス事業		その他のサービス業	
	前年比		前年比		前年比		前年比		前年比		前年比		前年比	
平成27年	100.0	-10.4	100.0	2.5	100.0	-15.8	100.0	9.5	100.0	4.5	100.0	2.3	100.0	-2.7
28	102.1	2.1	94.6	-5.5	99.6	-0.4	100.3	0.2	99.6	-0.4	100.7	0.7	102.1	2.2
29	103.3	1.2	96.8	2.3	95.5	-4.1	100.4	0.1	101.1	1.5	102.5	1.8	106.0	3.8
30	105.0	1.6	103.3	6.7	92.8	-2.8	104.0	3.6	103.8	2.7	100.3	-2.1	95.1	-10.3
令和元年	98.3	-6.4	84.8	-17.9	89.6	-3.4	102.3	-1.6	100.3	-3.4	94.7	-5.6	99.0	4.1
31年1月	90.1	-6.5	82.0	-17.8	95.3	19.1	98.3	0.1	94.6	-3.8	91.9	-6.7	94.8	6.2
2	99.4	-0.2	75.5	-20.9	79.6	-5.8	99.9	-0.8	95.7	-6.7	87.1	-3.9	96.8	6.0
3	104.4	-5.9	85.2	-14.7	87.2	10.0	101.1	-3.9	99.6	-3.4	94.4	-8.7	99.0	6.5
4	101.3	-3.9	87.2	-15.0	90.0	-2.7	109.6	-2.3	103.0	-3.7	97.0	3.2	99.9	6.1
1年5月	92.2	-11.0	89.3	-16.8	89.9	-5.4	105.1	-9.6	101.9	2.9	92.9	-6.9	96.3	3.1
6	97.7	-9.4	87.3	-16.5	88.4	-7.5	106.9	-6.8	100.6	-6.2	96.0	-8.1	99.9	1.0
7	106.9	-7.4	86.0	-17.3	94.4	-2.2	107.9	4.4	105.6	2.1	102.4	-1.9	104.8	7.3
8	89.4	-10.9	86.2	-21.4	93.4	-7.1	79.7	2.0	101.4	-4.3	92.4	-10.1	96.5	-2.3
9	91.8	-8.2	79.4	-21.7	87.8	-10.7	101.1	2.3	96.8	-7.5	92.1	-1.2	98.5	5.6
10	102.4	-7.9	86.3	-16.3	88.2	-9.6	112.9	-3.3	103.6	1.0	97.8	-7.5	99.3	-1.1
11	102.1	-9.0	86.4	-18.9	89.1	-10.1	107.2	-5.7	99.8	-7.6	94.4	-9.8	102.1	4.9
12	101.9	4.8	86.9	-17.6	91.9	-2.9	98.1	9.2	101.1	-2.6	97.4	-5.0	99.5	6.3
2年1月	92.5	2.7	79.1	-3.5	79.2	-16.9	101.5	3.3	96.9	2.4	x	x	91.6	-3.4
2	91.5	-7.9	73.0	-3.3	75.8	-4.8	95.3	-4.6	93.3	-2.5	x	x	93.6	-3.3

# 第3-2表 労働時間指数（所定内労働時間）

（令和2年2月分）

（事業所規模5人以上）

（平成27年=100）

区分	調査産業計		建設業		製造業		電気・ガス業等		情報通信業		運輸業、郵便業		卸売業、小売業		金融業、保険業	
	前年比		前年比		前年比		前年比		前年比		前年比		前年比		前年比	
平成27年	100.0	1.7	100.0	0.8	100.0	-0.2	100.0	2.9	100.0	-9.4	100.0	3.4	100.0	4.0	100.0	-0.3
28	99.1	-0.9	96.6	-3.4	99.8	-0.2	99.6	-0.4	114.3	14.3	98.0	-2.0	97.7	-2.3	98.9	-1.0
29	99.8	0.7	97.9	1.3	100.1	0.3	101.6	2.0	112.2	-1.8	99.9	1.9	98.0	0.3	96.7	-2.2
30	97.7	-2.1	98.0	0.1	100.1	0.0	99.0	-2.6	111.6	-0.5	101.4	1.5	93.9	-4.2	94.2	-2.6
令和元年	94.2	-3.6	88.6	-9.6	98.8	-1.3	96.3	-2.7	105.9	-5.1	93.4	-7.9	90.7	-3.4	89.8	-4.7
31年1月	87.1	-5.9	78.6	-8.7	87.6	-3.3	91.7	-1.9	94.8	-15.2	87.7	-8.8	83.2	-7.6	84.5	-3.3
2	92.8	-3.7	88.8	-13.2	101.5	1.4	92.7	-1.1	105.2	1.7	89.4	-12.6	93.6	3.3	83.5	-4.5
3	93.6	-4.6	89.5	-6.1	100.4	0.9	99.1	-4.4	110.3	0.4	90.1	-12.3	90.0	-1.7	87.7	-6.8
4	96.9	-4.6	91.4	-14.6	104.7	1.3	98.3	-1.3	118.2	4.5	91.6	-11.8	94.4	-3.0	84.9	-8.8
1年5月	90.5	-6.7	80.3	-9.2	92.5	-2.8	92.7	-11.6	100.0	-8.1	90.9	-11.3	85.8	-7.8	86.4	-9.1
6	95.9	-6.4	92.5	-11.4	103.1	-1.5	96.6	-5.4	112.2	-3.1	94.5	-10.2	91.3	-6.6	88.7	-9.7
7	99.0	1.3	94.3	-5.6	100.9	-0.9	106.7	3.9	108.8	-7.6	97.9	-1.6	94.8	4.2	99.1	-0.7
8	91.1	-4.0	83.1	-9.6	91.5	-5.4	93.4	-8.4	105.1	-7.9	91.1	-5.2	89.5	-2.5	88.5	-6.4
9	94.4	-1.5	90.8	-8.3	99.5	-0.2	91.0	3.4	104.0	-3.9	93.8	-4.5	91.2	-3.7	90.2	0.8
10	96.5	-2.5	90.2	-10.4	98.5	-1.8	101.9	-2.8	94.3	-14.7	97.1	-8.0	91.7	-5.1	95.1	-4.3
11	96.9	-3.7	92.7	-8.1	103.4	-2.2	95.0	-6.4	108.2	-4.7	98.7	-3.0	91.0	-7.0	95.2	-4.7
12	95.9	-0.8	90.9	-9.2	101.4	-1.7	96.0	5.0	109.2	-2.3	97.5	-5.3	92.2	-2.7	93.9	2.5
2年1月	89.4	2.6	87.0	10.7	87.5	-0.1	94.5	3.1	99.6	5.1	91.3	4.1	83.0	-0.2	85.3	0.9
2	92.6	-0.2	96.4	8.6	99.3	-2.2	97.0	4.6	103.8	-1.3	94.1	5.3	86.6	-7.5	81.4	-2.5

区分	学術研究等		宿泊業・飲食業等		生活関連サービス等		教育、学習支援業		医療、福祉		複合サービス事業		その他のサービス業	
	前年比		前年比		前年比		前年比		前年比		前年比		前年比	
平成27年	100.0	-10.1	100.0	-0.7	100.0	-13.4	100.0	9.8	100.0	2.8	100.0	2.3	100.0	2.9
28	98.4	-1.5	93.1	-6.9	105.7	5.7	99.7	-0.3	99.8	-0.2	100.5	0.4	96.5	-3.5
29	104.0	5.7	97.0	4.2	105.8	0.1	99.7	0.0	101.4	1.6	101.3	0.8	96.9	0.4
30	106.6	2.5	98.3	1.3	103.2	-2.5	94.6	-5.1	100.8	-0.6	101.4	0.1	94.1	-2.9
令和元年	102.6	-3.8	93.7	-4.7	97.4	-5.6	91.7	-3.1	97.3	-3.5	99.3	-2.1	94.7	0.6
31年1月	93.0	-1.7	94.2	-10.5	93.6	-7.6	83.9	-7.9	91.7	-5.2	94.6	-1.1	89.7	0.4
2	102.2	-6.2	88.5	-5.8	82.6	-21.0	89.4	-4.9	93.0	-6.9	93.4	2.1	94.0	4.2
3	105.2	-6.2	91.1	-9.2	88.2	-18.1	92.8	-8.1	95.6	-6.1	98.7	-3.9	95.0	2.8
4	108.3	-2.8	92.7	-10.8	93.3	-11.8	96.3	-8.5	99.0	-4.7	101.2	1.6	96.6	2.7
1年5月	96.2	-7.1	93.4	-11.7	91.8	-13.6	90.5	-14.9	96.2	-2.9	98.1	-5.5	90.8	-1.5
6	106.0	-7.7	89.8	-12.6	91.1	-13.5	96.5	-8.3	98.1	-6.4	99.9	-4.7	97.3	-1.2
7	110.3	-0.3	94.7	-0.1	106.6	4.7	99.2	6.4	104.1	3.8	107.5	1.2	99.1	2.8
8	93.0	-8.1	95.7	-4.1	107.5	3.9	71.0	-1.1	98.7	-3.6	97.7	-7.6	92.3	-4.6
9	99.5	-0.4	95.0	2.9	102.8	3.9	91.8	6.0	95.6	-3.4	95.7	2.4	95.3	2.9
10	107.5	-3.3	96.0	3.1	104.5	2.1	101.0	0.7	100.6	1.5	103.0	-4.0	95.3	-2.1
11	106.4	-2.7	95.7	2.9	104.7	2.9	97.7	-1.0	97.5	-5.6	99.6	-6.1	96.8	0.3
12	103.9	2.3	97.7	2.5	102.3	3.4	89.7	10.2	97.7	-1.7	102.6	3.2	94.7	2.3
2年1月	102.1	9.8	98.4	4.5	99.5	6.3	88.3	5.2	94.3	2.8	99.0	4.7	88.2	-1.7
2	97.9	-4.2	91.9	3.8	97.7	18.3	88.5	-1.0	93.0	0.0	95.0	1.7	93.1	-1.0

# 第3-2表 労働時間指数（所定内労働時間）

（令和2年2月分）

（事業所規模30人以上）

（平成27年=100）

区分	調査産業計		建設業		製造業		電気・ガス業等		情報通信業		運輸業、郵便業		卸売業、小売業		金融業、保険業	
		前年比		前年比		前年比		前年比		前年比		前年比		前年比		前年比
平成27年	100.0	1.7	100.0	-0.2	100.0	-0.1	100.0	2.7	100.0	-5.7	100.0	4.6	100.0	-0.2	100.0	2.3
28	99.9	-0.1	102.8	2.8	100.4	0.4	100.1	0.1	100.4	0.3	99.4	-0.6	99.8	-0.2	99.5	-0.4
29	100.5	0.6	103.5	0.7	100.2	-0.2	101.9	1.8	99.9	-0.5	99.1	-0.3	100.1	0.3	98.9	-0.6
30	99.5	-1.0	100.5	-2.9	100.7	0.5	100.6	-1.3	99.9	0.0	104.2	5.1	92.1	-8.0	96.5	-2.4
令和元年	96.5	-3.0	99.0	-1.5	100.4	-0.3	97.9	-2.7	91.2	-8.7	94.5	-9.3	92.9	0.9	86.8	-10.1
31年1月	89.3	-3.6	86.0	2.4	88.5	-3.4	93.5	-1.2	87.2	-15.2	89.5	-7.2	85.5	-1.8	86.0	-3.6
2	94.6	-2.6	98.7	-2.2	104.2	3.6	94.0	-1.6	87.2	-3.5	90.7	-9.3	90.0	0.2	x	x
3	96.5	-2.0	97.6	-2.8	103.1	3.2	100.0	-5.8	92.1	-8.8	89.7	-12.1	91.0	2.1	87.8	-10.8
4	99.5	-2.1	101.6	0.8	106.4	3.3	100.9	-0.7	97.3	-4.7	93.9	-10.5	94.7	0.6	81.9	-15.0
1年5月	94.4	-3.5	80.3	-12.8	95.2	-1.2	93.8	-12.6	88.1	-8.3	94.5	-10.7	90.4	0.0	85.5	-11.4
6	99.0	-4.5	108.1	-3.5	104.1	-0.1	98.6	-5.6	92.4	-12.3	98.0	-8.8	94.3	-0.7	90.1	-11.0
7	100.6	-0.6	103.5	-0.9	101.9	-1.0	108.1	3.1	92.5	-13.8	98.4	-6.0	95.5	1.5	93.2	-7.8
8	93.0	-5.6	94.7	-0.9	92.3	-5.3	94.8	-8.7	93.1	-5.4	91.9	-12.4	96.4	2.6	78.2	-19.2
9	95.8	-3.2	107.6	-1.0	101.4	1.0	93.4	5.2	86.4	-7.3	95.3	-9.2	93.3	1.0	86.1	-6.8
10	98.8	-2.5	98.5	2.1	99.8	-1.0	103.4	-2.5	88.6	-11.8	98.6	-11.8	93.5	1.6	89.4	-13.7
11	99.0	-4.5	103.7	-3.2	105.6	-1.0	96.1	-6.6	94.8	-5.7	97.1	-7.7	94.4	1.0	92.2	-8.1
12	97.8	-1.2	107.2	3.1	102.8	-1.2	97.9	7.2	94.6	-6.7	96.0	-6.5	95.3	1.4	88.1	-5.0
2年1月	90.8	1.7	92.0	7.0	89.6	1.2	95.1	1.7	90.8	4.1	89.1	-0.4	90.4	5.7	80.0	-7.0
2	94.0	-0.6	103.5	4.9	103.1	-1.1	97.5	3.7	85.2	-2.3	91.8	1.2	94.9	5.4	77.8	-6.0

区分	学術研究等		宿泊業・飲食業等		生活関連サービス等		教育、学習支援業		医療、福祉		複合サービス事業		その他のサービス業	
		前年比		前年比		前年比		前年比		前年比		前年比		前年比
平成27年	100.0	-8.6	100.0	1.7	100.0	-15.6	100.0	7.2	100.0	4.0	100.0	1.2	100.0	-1.7
28	101.3	1.2	94.2	-5.7	99.5	-0.5	100.3	0.3	99.5	-0.5	100.7	0.6	101.7	1.7
29	102.1	0.8	94.5	0.3	95.5	-4.0	100.7	0.4	101.0	1.5	102.9	2.2	105.6	3.8
30	100.2	-1.9	99.7	5.5	94.8	-0.7	97.6	-3.1	103.0	2.0	98.1	-4.7	96.3	-8.8
令和元年	97.6	-2.6	82.8	-17.0	87.6	-7.6	96.2	-1.4	98.2	-4.7	94.6	-3.6	98.4	2.2
30年12月	95.7	-4.4	100.8	2.5	96.5	8.1	84.6	-4.9	102.6	-1.9	98.1	-6.5	94.8	-8.2
31年1月	87.7	-7.0	81.2	-16.2	92.1	12.9	92.1	-0.2	92.0	-5.4	90.6	-3.9	93.6	4.1
2	95.5	2.5	75.3	-18.6	77.6	-10.9	93.9	0.5	93.4	-8.3	87.5	-2.1	96.5	4.7
3	99.4	-4.7	83.5	-12.7	84.2	3.2	95.4	-3.4	97.8	-4.9	93.2	-7.1	98.4	5.1
4	98.0	-2.8	85.8	-13.4	87.6	-7.7	101.3	-1.3	100.8	-5.4	96.6	2.9	99.2	4.2
1年5月	90.8	-9.7	87.4	-15.9	88.0	-9.5	96.0	-10.9	99.1	0.9	92.4	-5.4	95.2	0.8
6	99.1	-6.5	85.3	-15.9	86.7	-11.5	101.4	-4.3	98.5	-7.5	96.2	-5.4	100.4	-0.2
7	109.0	2.1	83.6	-16.2	91.7	-7.0	103.2	3.3	103.8	1.5	102.2	-0.3	105.1	5.8
8	91.6	-7.2	82.6	-21.4	90.7	-10.6	77.0	-3.1	99.6	-5.3	93.7	-9.0	96.5	-3.6
9	94.1	1.5	77.9	-21.2	86.7	-13.4	94.0	2.1	94.7	-8.7	93.3	2.2	98.1	3.7
10	103.8	-1.5	83.7	-16.4	87.3	-11.7	105.8	-2.4	101.8	0.4	98.6	-4.9	99.4	-2.3
11	102.4	-1.5	83.0	-18.6	88.5	-12.5	101.1	-4.8	97.9	-8.5	93.7	-7.8	100.1	0.7
12	99.7	4.2	84.0	-16.7	89.5	-7.3	92.7	9.6	98.9	-3.6	97.0	-1.1	98.4	3.8
2年1月	94.3	7.5	77.7	-4.3	77.8	-15.5	92.6	0.5	95.7	4.0	x	x	90.5	-3.3
2	91.8	-3.9	72.8	-3.3	74.3	-4.3	88.5	-5.8	92.3	-1.2	x	x	92.9	-3.7

# 第3-3表 労働時間指数（所定外労働時間）

（令和2年2月分）

（事業所規模5人以上）

（平成27年=100）

区分	調査産業計		建設業		製造業		電気・ガス業等		情報通信業		運輸業、郵便業		卸売業、小売業		金融業、保険業	
	前年比		前年比		前年比		前年比		前年比		前年比		前年比		前年比	
平成27年	100.0	9.2	100.0	33.4	100.0	-3.6	100.0	-4.0	100.0	-35.6	100.0	12.7	100.0	10.7	100.0	-16.9
28	99.2	-0.8	81.7	-18.3	113.4	13.4	138.2	38.1	149.2	49.2	60.3	-39.8	108.7	8.7	86.2	-13.8
29	100.5	1.3	58.0	-29.0	107.4	-5.3	143.8	4.1	219.6	47.2	59.2	-1.8	118.6	9.1	67.9	-21.2
30	110.3	9.8	43.8	-24.5	114.6	6.7	124.9	-13.1	166.1	-24.4	89.6	51.4	79.2	-33.2	54.6	-19.6
令和元年	107.6	-2.4	35.1	-19.9	99.0	-13.6	111.6	-10.6	97.5	-41.3	120.5	34.5	95.6	20.7	57.1	4.6
31年1月	105.7	-1.0	28.3	-42.0	101.7	-7.7	105.3	16.1	105.2	-27.6	125.3	61.9	91.9	-15.0	52.2	2.2
2	106.8	1.0	35.4	-37.6	105.1	-8.8	108.0	-21.3	112.4	-30.6	126.2	54.1	87.1	31.8	46.7	4.7
3	109.1	-3.0	33.1	-49.4	105.1	-10.1	142.7	13.9	119.6	-40.5	125.8	65.5	90.3	24.4	60.9	7.8
4	115.9	-0.9	38.6	-25.8	113.6	-6.3	132.0	7.6	108.2	-38.6	128.5	66.0	96.8	20.1	53.3	-7.5
1年5月	113.6	-1.0	39.4	-19.3	97.5	-7.9	130.7	0.0	89.7	-45.3	124.9	32.7	90.3	7.6	72.8	45.6
6	113.6	-2.0	40.2	-37.0	98.3	-11.4	122.7	16.5	72.2	-57.0	130.3	38.5	90.3	19.1	53.3	9.0
7	106.8	-3.1	38.6	6.6	90.7	-20.2	97.3	-58.5	103.1	-37.1	136.7	25.4	93.5	26.0	59.8	1.9
8	97.7	2.3	26.0	0.0	86.4	-17.8	81.3	17.3	92.8	-43.7	123.5	33.8	109.7	33.3	51.1	-7.8
9	102.3	-4.2	40.2	24.5	89.0	-18.6	88.0	-38.9	106.2	-34.0	99.1	0.0	100.0	40.8	55.4	3.9
10	105.7	-7.0	37.8	11.5	95.8	-18.7	148.0	11.0	84.5	-47.5	109.5	9.0	95.2	37.2	60.9	-3.3
11	108.0	-5.9	37.8	0.0	105.1	-16.8	108.0	-4.7	86.6	-50.9	106.8	22.3	100.0	31.9	58.7	-5.3
12	105.7	-4.1	25.2	3.3	99.2	-18.7	74.7	-18.8	89.7	-40.4	109.5	28.1	101.6	12.5	59.8	10.1
2年1月	95.5	-9.6	41.7	47.3	77.1	-24.2	104.0	-1.2	105.2	0.0	92.3	-26.3	104.8	14.0	37.0	-29.1
2	95.5	-10.6	48.8	37.9	89.8	-14.6	78.7	-27.1	94.8	-15.7	79.6	-36.9	121.0	38.9	30.4	34.9

区分	学術研究等		宿泊業・飲食業等		生活関連サービス等		教育、学習支援業		医療、福祉		複合サービス事業		その他のサービス業	
	前年比		前年比		前年比		前年比		前年比		前年比		前年比	
平成27年	100.0	-39.6	100.0	-0.1	100.0	-17.0	100.0	106.1	100.0	6.2	100.0	23.7	100.0	-6.4
28	169.7	69.7	160.7	60.7	145.2	45.2	97.0	-3.0	99.5	-0.4	115.5	15.5	116.0	16.0
29	112.7	-33.6	254.0	58.1	172.7	18.9	107.1	10.4	93.5	-6.0	141.5	22.5	143.4	23.6
30	180.4	60.1	261.8	3.1	231.4	34.0	175.1	63.5	145.6	55.7	127.2	-10.1	115.8	-19.2
令和元年	137.1	-24.0	168.7	-35.6	212.6	-8.1	151.6	-13.4	166.2	14.1	86.9	-31.7	116.4	0.5
31年1月	129.9	1.2	151.7	-34.3	135.9	-40.4	142.0	-9.7	175.0	26.0	108.3	-12.2	106.0	-3.3
2	170.1	18.7	120.7	-46.1	117.9	-54.9	159.4	-8.0	172.2	31.9	90.0	-15.7	103.6	-3.4
3	231.3	17.4	169.0	-38.7	125.6	-52.4	158.7	-16.1	158.3	23.9	108.3	-33.0	112.0	-15.5
4	185.1	11.7	158.6	-45.3	135.9	-41.7	189.1	-19.7	175.0	26.0	88.3	-27.4	110.8	-3.2
1年5月	137.3	16.5	175.9	-36.2	125.6	-45.0	184.8	-17.7	194.4	37.2	96.7	-10.7	116.9	-1.0
6	107.5	-21.7	131.0	-50.7	115.4	-45.1	170.3	-19.8	244.4	66.0	101.7	-43.0	101.2	-19.2
7	114.9	-37.4	148.3	-41.9	300.0	28.6	142.8	-3.4	147.2	-5.4	80.0	-35.1	120.5	3.1
8	97.0	-44.9	196.6	-40.0	323.1	40.0	79.7	30.9	138.9	-7.4	66.7	-33.3	120.5	1.0
9	94.0	-63.6	158.6	-28.1	248.7	22.8	150.0	-11.1	150.0	0.0	58.3	-49.3	125.3	22.4
10	103.0	-52.1	165.5	-28.4	261.5	21.4	159.4	-18.8	147.2	1.9	80.0	-32.4	124.1	1.0
11	128.4	-50.0	203.4	-20.3	302.6	55.3	148.6	-19.9	141.7	-12.0	85.0	-37.8	142.2	27.0
12	146.3	-21.0	244.8	-15.5	359.0	30.8	134.1	-10.6	150.0	-6.9	80.0	-40.0	113.3	4.5
2年1月	114.9	-11.5	206.9	36.4	248.7	83.0	150.7	6.1	127.8	-27.0	53.3	-50.8	103.6	-2.3
2	114.9	-32.5	172.4	42.8	230.8	95.8	136.2	-14.6	119.4	-30.7	58.3	-35.2	100.0	-3.5

# 第3-3表 労働時間指数（所定外労働時間）

（令和2年2月分）

（事業所規模30人以上）

（平成27年＝100）

区分	調査産業計		建設業		製造業		電気・ガス業等		情報通信業		運輸業、郵便業		卸売業、小売業		金融業、保険業	
	前年比		前年比		前年比		前年比		前年比		前年比		前年比		前年比	
平成27年	100.0	0.6	100.0	-36.1	100.0	-3.8	100.0	9.1	100.0	-1.1	100.0	-12.6	100.0	5.0	100.0	9.3
28	105.2	5.2	121.8	21.8	114.1	14.0	130.6	30.6	93.9	-6.1	85.6	-14.4	120.0	20.0	90.6	-9.4
29	103.4	-1.7	119.0	-2.3	111.9	-1.9	138.5	6.0	82.7	-11.9	75.0	-12.4	125.3	4.4	68.7	-24.2
30	125.2	21.1	128.2	7.7	125.5	12.2	89.1	-35.7	70.8	-14.4	151.3	101.7	111.5	-11.0	45.1	-34.4
令和元年	122.6	-2.1	106.5	-16.9	97.2	-22.5	98.9	11.0	48.6	-31.4	163.5	8.1	148.6	33.3	23.6	-47.7
31年1月	125.5	7.3	91.0	0.0	99.2	-17.7	94.5	32.4	56.1	-0.9	175.0	44.9	143.3	19.4	27.0	-36.6
2	123.4	1.7	111.9	-18.5	104.7	-17.9	94.5	-18.9	53.6	-3.6	167.4	31.0	136.7	34.4	x	x
3	125.5	4.4	100.0	-14.1	108.7	-15.3	125.3	48.1	56.1	-31.3	170.8	50.0	141.7	37.2	20.5	-63.8
4	135.1	7.6	92.5	-21.5	115.0	-12.5	111.0	24.7	53.1	-19.9	182.6	74.1	148.3	34.8	18.9	-66.6
1年5月	130.9	3.4	107.5	24.1	95.3	-18.2	105.5	10.4	46.4	-22.9	181.9	11.5	140.0	25.3	21.3	-54.4
6	122.3	-4.2	82.1	-35.3	94.5	-21.1	106.6	44.8	45.4	-31.5	193.8	15.8	140.0	35.5	23.0	-41.5
7	120.2	-6.6	106.0	-20.2	86.6	-29.5	85.7	-51.9	43.9	-42.6	197.2	-0.4	143.3	32.3	23.0	-47.0
8	110.6	-2.8	116.4	-26.4	81.9	-30.7	74.7	78.7	41.3	-44.6	177.8	2.8	155.0	27.4	21.3	-50.0
9	112.8	-8.6	111.9	-19.4	86.6	-26.2	89.0	12.5	44.9	-38.5	111.1	-35.0	148.3	43.6	24.6	-33.3
10	119.1	-11.8	123.9	-15.3	93.7	-28.3	140.7	54.3	46.9	-40.3	132.6	-23.0	146.7	46.7	26.2	-46.7
11	123.4	-8.7	129.9	-16.3	102.4	-26.1	100.0	26.4	49.0	-44.8	130.6	-16.1	158.3	43.9	28.7	-36.4
12	122.3	-4.2	104.5	-20.4	97.6	-27.1	59.3	-14.3	45.9	-35.7	141.0	-4.7	181.7	25.3	23.8	-35.5
2年1月	108.5	-13.5	92.5	1.6	77.2	-22.2	107.7	14.0	45.4	-19.1	122.9	-29.8	138.3	-3.5	18.0	-33.3
2	102.1	-17.3	116.4	4.0	89.0	-15.0	81.3	-14.0	31.6	-41.0	95.8	-42.8	126.7	-7.3	20.5	-19.3

区分	学術研究等		宿泊業・飲食業等		生活関連サービス等		教育、学習支援業		医療、福祉		複合サービス事業		その他のサービス業	
	前年比		前年比		前年比		前年比		前年比		前年比		前年比	
平成27年	100.0	-25.4	100.0	20.1	100.0	-2.1	100.0	55.6	100.0	21.7	100.0	28.6	100.0	-14.6
28	111.7	11.6	102.7	2.7	100.7	0.7	99.0	-1.0	104.2	4.3	101.9	1.9	107.7	7.8
29	117.0	4.7	142.5	38.8	95.4	-5.3	98.0	-1.0	104.1	-0.1	94.6	-7.2	110.8	2.9
30	159.4	36.2	179.4	25.9	53.1	-44.3	162.8	66.1	133.3	28.0	142.9	51.1	79.3	-28.4
令和元年	106.3	-33.3	126.5	-29.5	130.7	146.1	159.4	-2.1	175.8	31.9	96.1	-32.8	105.8	33.4
31年1月	116.5	-3.3	98.2	-39.2	159.0	234.7	155.8	2.2	185.4	38.3	117.3	-34.8	110.3	35.7
2	142.5	-16.6	77.2	-50.0	119.7	264.9	155.8	-7.3	178.0	40.4	80.0	-29.4	100.9	27.1
3	161.4	-13.9	121.1	-35.5	147.5	349.7	153.7	-6.6	163.4	45.6	116.0	-28.7	106.5	25.3
4	139.4	-11.5	115.8	-34.0	137.7	210.8	187.1	-7.1	182.9	47.0	104.0	6.9	109.3	33.0
1年5月	107.9	-21.7	128.1	-28.4	127.9	151.8	189.1	-3.5	202.4	59.6	101.3	-27.6	110.3	37.2
6	81.9	-36.2	126.3	-25.0	123.0	168.0	157.8	-19.2	175.6	30.9	92.0	-42.0	93.5	20.5
7	83.5	-60.7	135.1	-30.0	149.2	175.8	151.0	11.5	168.3	21.1	106.7	-24.5	101.9	33.0
8	65.4	-44.6	159.6	-22.3	147.5	83.7	105.4	63.2	165.9	23.7	68.0	-30.1	96.3	17.2
9	66.1	-63.8	110.5	-29.2	109.8	76.2	166.7	3.4	173.2	29.2	69.3	-46.4	102.8	35.8
10	86.6	-51.1	140.4	-15.8	106.6	51.2	178.9	-7.7	168.3	17.0	84.0	-41.7	97.2	16.8
11	97.6	-52.5	156.1	-23.3	100.0	64.7	163.3	-10.8	165.9	15.3	108.0	-33.6	128.0	82.6
12	126.8	11.0	149.1	-26.1	141.0	153.1	148.3	7.9	180.5	23.4	106.7	-43.2	113.1	45.7
2年1月	72.4	-37.9	107.0	9.0	106.6	-33.0	183.7	17.9	141.5	-23.7	x	x	105.6	-4.3
2	88.2	-38.1	75.4	-2.3	104.9	-12.4	157.8	1.3	129.3	-27.4	x	x	101.9	1.0

# 第4表 常用雇用指数 (令和2年2月分)

(事業所規模5人以上)

(平成27年=100)

区分	調査産業計		建設業		製造業		電気・ガス業等		情報通信業		運輸業、郵便業		卸売業、小売業		金融業、保険業	
	前年比		前年比		前年比		前年比		前年比		前年比		前年比		前年比	
平成27年	100.0	1.2	100.0	-3.5	100.0	13.6	100.0	12.6	100.0	5.6	100.0	0.5	100.0	-3.4	100.0	16.7
28	100.5	0.5	100.9	0.9	98.1	-1.8	100.6	0.7	114.2	14.3	104.1	4.2	98.8	-1.2	95.2	-4.8
29	101.4	0.9	105.6	4.7	99.6	1.5	105.2	4.6	119.9	5.0	103.7	-0.4	97.3	-1.5	93.5	-1.8
30	99.1	-2.3	107.0	1.3	94.1	-5.5	112.3	6.7	119.3	-0.5	107.7	3.9	97.0	-0.3	88.4	-5.5
令和元年	100.4	1.3	98.6	-7.9	99.7	6.0	106.4	-5.3	125.9	5.5	103.5	-3.9	96.1	-0.9	87.2	-1.4
31年1月	101.3	1.4	104.8	-2.2	99.9	4.2	103.9	-8.1	119.3	1.5	102.3	-6.7	96.3	-1.3	89.8	-1.2
2	101.3	2.4	100.8	-6.1	99.8	8.0	102.7	-9.4	116.9	-1.1	102.4	-6.5	98.4	1.2	89.9	-1.3
3	99.8	2.1	97.8	-7.8	100.3	8.5	101.5	-10.4	116.5	-0.4	102.2	-7.2	97.1	0.4	89.2	-0.9
4	100.4	1.4	98.8	-9.2	100.6	7.9	108.2	-1.6	134.1	10.7	103.3	-5.8	95.9	-1.5	88.6	-0.7
1年5月	100.5	1.4	96.9	-8.8	100.3	7.7	108.2	-1.5	133.7	10.0	103.5	-6.8	96.0	-0.5	88.2	0.2
6	100.5	1.4	96.7	-10.3	100.2	8.2	107.6	-2.1	133.5	11.4	103.9	-5.5	95.7	-1.3	87.3	1.0
7	100.5	1.1	96.3	-11.1	99.4	5.3	107.6	-4.9	134.1	11.0	104.1	-4.1	95.4	-0.8	86.3	0.1
8	100.2	1.0	96.2	-10.6	99.7	5.4	107.6	-4.9	132.4	9.3	104.0	-1.9	95.7	-1.3	86.1	0.5
9	100.0	0.8	98.8	-6.5	99.7	5.2	107.6	-4.9	132.0	11.8	104.2	-1.8	95.0	-1.9	86.1	-1.3
10	100.0	0.8	97.9	-8.7	99.1	4.2	107.0	-5.9	120.1	0.8	104.4	-1.8	95.3	-1.4	84.6	-3.2
11	99.7	0.4	97.5	-8.3	98.3	3.5	107.7	-4.5	118.4	0.0	103.6	1.0	95.1	-2.1	85.6	-3.1
12	100.1	0.5	100.2	-5.1	98.5	3.4	107.7	-4.5	119.5	0.3	104.0	1.6	97.3	0.1	85.1	-5.3
2年1月	100.0	-1.3	100.8	-3.8	100.4	0.5	106.4	2.4	121.2	1.6	103.5	1.2	95.5	-0.8	84.5	-5.9
2	100.6	-0.7	102.2	1.4	100.9	1.1	106.8	4.0	121.3	3.8	103.7	1.3	96.2	-2.2	83.7	-6.9

区分	学術研究等		宿泊業・飲食業等		生活関連サービス等		教育、学習支援業		医療、福祉		複合サービス事業		その他のサービス業	
	前年比		前年比		前年比		前年比		前年比		前年比		前年比	
平成27年	100.0	-6.6	100.0	-2.4	100.0	-10.6	100.0	-3.5	100.0	1.0	100.0	-0.6	100.0	0.3
28	100.3	0.3	95.8	-4.3	107.9	7.8	98.6	-1.4	104.1	4.0	102.4	2.3	96.5	-3.5
29	105.5	5.2	103.9	8.5	111.3	3.1	100.1	1.5	103.3	-0.8	100.9	-1.5	98.4	2.0
30	98.9	-6.3	108.8	4.7	110.9	-0.4	101.5	1.4	97.8	-5.3	77.7	-23.0	98.9	0.5
令和元年	99.0	0.1	103.7	-4.7	106.0	-4.4	98.2	-3.3	105.9	8.3	79.4	2.2	102.0	3.1
31年1月	99.9	1.6	110.5	-0.3	105.7	-4.3	104.9	2.6	104.2	6.2	76.1	-2.1	102.2	4.9
2	100.2	2.9	110.0	1.0	105.6	-2.9	103.4	1.2	104.1	6.7	76.4	-1.8	102.6	5.8
3	92.2	-4.6	107.1	0.3	104.1	-8.1	94.1	4.1	104.1	7.7	75.9	-2.3	102.2	5.0
4	99.2	-0.6	103.1	-2.2	106.2	-5.2	96.5	-5.2	105.2	7.9	78.0	0.3	102.7	4.7
1年5月	98.8	-1.6	104.4	-2.5	110.2	-2.7	97.9	-4.1	105.3	7.7	79.7	1.7	101.7	3.6
6	98.6	-0.9	104.0	-3.7	109.4	-1.3	97.9	-4.6	105.7	7.5	81.0	3.7	102.1	3.5
7	99.6	0.9	103.8	-4.8	103.8	-6.0	96.9	-5.8	107.7	9.2	81.2	3.8	103.6	4.4
8	99.1	0.6	101.8	-6.6	104.1	-4.5	97.7	-5.0	106.9	8.7	80.9	3.5	101.7	3.4
9	98.5	0.1	100.6	-7.5	103.4	-6.7	97.0	-5.5	106.4	8.4	80.4	3.6	101.5	2.3
10	99.8	-0.1	102.5	-5.9	105.6	-4.3	97.6	-4.9	106.9	10.2	80.2	3.4	100.8	0.8
11	101.0	1.0	99.1	-10.6	104.1	-6.2	97.6	-5.1	107.1	9.8	81.3	6.1	101.5	0.8
12	100.6	0.8	97.3	-12.7	109.3	-1.4	97.3	-5.7	106.6	8.7	81.2	5.3	101.3	-0.8
2年1月	100.7	0.8	98.4	-11.0	109.7	3.8	97.2	-7.3	107.1	2.8	67.0	-12.0	100.1	-2.1
2	101.3	1.1	103.3	-6.1	107.6	1.9	97.3	-5.9	106.9	2.7	66.7	-12.7	100.1	-2.4

## 第4表 常用雇用指数 (令和2年2月分)

(事業所規模30人以上)

(平成27年=100)

区分	調査産業計		建設業		製造業		電気・ガス業等		情報通信業		運輸業, 郵便業		卸売業, 小売業		金融業, 保険業	
		前年比		前年比		前年比		前年比		前年比		前年比		前年比		前年比
平成27年	100.0	1.9	100.0	-12.6	100.0	13.8	100.0	-0.5	100.0	-4.4	100.0	-0.7	100.0	-4.6	100.0	43.0
28	99.5	-0.5	100.3	0.3	98.1	-1.9	101.1	1.1	99.6	-0.4	100.8	0.9	97.8	-2.2	99.4	-0.6
29	100.6	1.0	99.8	-0.5	101.1	3.1	107.4	6.3	101.7	2.1	98.3	-2.5	98.2	0.4	100.2	0.8
30	96.6	-4.0	109.6	9.8	90.0	-11.0	116.7	8.7	101.0	-0.7	105.9	7.7	102.6	4.5	95.2	-5.0
令和元年	100.1	3.6	110.9	1.2	95.5	6.1	108.5	-7.0	99.6	-1.4	107.0	1.0	99.4	-3.1	96.7	1.6
31年1月	99.5	1.3	109.3	0.7	95.0	0.8	105.3	-10.7	100.2	-2.1	105.3	-1.4	99.8	-4.8	97.4	0.9
2	99.3	2.8	107.9	0.3	94.9	5.9	103.7	-12.3	98.7	-2.5	105.6	-1.4	99.2	-4.8	x	x
3	99.0	3.0	109.6	1.9	95.2	6.3	102.1	-13.6	98.2	-3.0	104.7	-2.6	99.8	-3.3	97.2	1.6
4	100.1	3.3	111.6	-0.6	95.8	6.1	110.8	-2.7	99.2	-2.6	105.4	-1.9	100.4	-3.2	97.8	1.9
1年5月	100.2	3.3	111.0	0.5	95.8	6.3	110.8	-2.6	100.7	-1.1	106.5	-1.0	100.6	-1.9	98.2	3.4
6	100.3	3.9	111.0	1.0	95.9	7.2	110.0	-3.3	100.4	-0.9	107.1	0.3	99.4	-2.7	96.9	3.1
7	100.6	4.4	110.7	0.7	96.0	7.3	110.0	-6.6	100.0	-1.4	107.7	2.9	98.9	-2.9	96.2	2.2
8	100.5	4.5	110.2	1.2	95.7	7.2	110.0	-6.6	100.0	-0.6	107.9	3.8	98.7	-3.8	96.7	2.5
9	100.1	4.1	111.6	1.5	95.9	7.2	110.0	-6.6	99.3	-0.7	108.6	4.2	98.5	-3.1	96.7	2.1
10	100.2	4.0	111.0	1.0	95.6	6.7	109.2	-7.3	99.4	-0.6	109.0	4.4	98.4	-2.9	93.7	-1.4
11	100.3	3.9	113.1	2.9	95.2	6.6	110.1	-5.7	99.1	-0.6	108.4	2.8	98.7	-2.4	95.9	0.6
12	100.6	4.1	113.3	2.6	95.2	6.5	110.1	-5.7	99.7	-0.2	107.6	2.4	100.8	-0.8	95.6	-0.7
2年1月	100.8	1.3	113.7	4.0	98.9	4.1	108.5	3.0	99.8	-0.4	107.6	2.2	98.0	-1.8	96.1	-1.3
2	100.8	1.5	114.4	6.0	99.1	4.4	109.0	5.1	99.3	0.6	107.0	1.3	97.2	-2.0	95.3	-2.4

区分	学術研究等		宿泊業・飲食業等		生活関連サービス等		教育, 学習支援業		医療, 福祉		複合サービス事業		その他のサービス業	
		前年比		前年比		前年比		前年比		前年比		前年比		前年比
平成27年	100.0	-23.8	100.0	-3.1	100.0	-13.1	100.0	-5.1	100.0	0.3	100.0	-1.3	100.0	-3.2
28	99.3	-0.8	100.2	0.1	114.2	14.2	98.0	-2.0	101.2	1.3	100.7	0.7	96.5	-3.4
29	97.3	-2.0	94.9	-5.3	132.7	16.2	99.8	1.8	100.9	-0.4	98.8	-1.9	99.8	3.4
30	88.8	-8.7	101.5	7.0	143.1	7.8	100.6	0.8	92.0	-8.8	54.5	-44.8	101.6	1.8
令和元年	87.4	-1.6	93.2	-8.2	139.2	-2.7	101.0	0.4	102.0	10.9	55.5	1.8	104.0	2.4
31年1月	88.4	-1.0	98.6	-5.4	128.5	-4.0	101.8	0.8	100.0	7.6	54.5	1.5	104.4	4.1
2	88.4	-1.0	96.0	-5.7	128.1	-5.1	101.4	-0.1	100.1	8.8	56.6	5.0	104.8	5.8
3	88.1	-1.3	91.5	-10.8	134.6	-8.2	98.9	2.9	100.0	9.9	55.7	3.5	105.0	4.5
4	87.8	-2.6	90.8	-9.4	142.1	-1.3	101.1	1.0	101.7	10.1	55.9	3.5	104.9	5.0
1年5月	87.8	-1.7	91.5	-9.1	143.6	0.3	101.0	0.5	102.0	10.0	54.7	-1.1	103.0	2.8
6	87.4	-2.1	90.7	-8.6	140.5	-0.9	101.5	0.7	102.5	10.7	56.6	3.7	103.2	2.3
7	86.7	-2.6	93.6	-7.3	140.5	-1.1	101.0	0.2	103.3	12.0	55.8	2.0	105.2	2.9
8	87.1	-1.1	95.4	-7.9	139.9	-0.7	101.0	0.2	103.2	12.4	55.4	1.1	103.9	3.9
9	86.0	-1.9	91.4	-10.5	139.5	-3.9	100.3	-0.6	102.4	11.8	54.3	-0.7	103.2	1.9
10	86.8	-1.5	92.5	-8.1	145.6	-1.2	101.3	0.3	102.9	12.3	54.2	-1.1	102.2	-0.9
11	87.2	-1.5	92.9	-7.7	143.5	-4.4	101.2	-0.5	102.9	12.5	56.4	3.5	103.7	-1.1
12	87.2	-0.7	93.3	-7.8	144.0	-2.3	101.1	-0.6	103.1	12.8	56.3	1.6	104.9	-1.3
2年1月	87.8	-0.7	92.5	-6.2	144.0	12.1	100.8	-1.0	103.4	3.4	x	x	103.1	-1.2
2	91.8	3.8	93.8	-2.3	137.1	7.0	101.1	-0.3	103.4	3.3	x	x	103.9	-0.9

【参考資料】

共通事業所による前年同月比の参考提供について

- (注1) 共通事業所とは、「前年同月分」及び「当月分」ともに集計対象となった調査対象事業所のことである。  
平成30年から部分入替え方式の導入に伴い、常に一部の調査事業所が前年も調査対象となっていることから共通事業所に限定した集計が可能となった。
- (注2) 共通事業所集計では、同一事業所の平均賃金などの変化をみるためのものであり、労働者数の変化の影響を除くため、前年同月も当月の労働者数をもとに月々の平均賃金などを計算している。
- (注3) 共通事業所のみを用いて集計を行っているため、本系列（全ての調査対象事業所のデータを用いて作成した集計）に比べ、サンプルサイズが小さくなることに留意が必要である。

(調査産業計、事業所規模5人以上)

年月	就業形態計			就業形態計			就業形態計		
	一般	パート	計	一般	パート	計	一般	パート	計
	%	%	%	%	%	%	%	%	%
	現金給与総額			きまって支給する給与			所定内給与		
平成31年 2月	-0.5	-0.2	-2.5	-0.4	-0.1	-2.5	-0.6	-0.4	-2.2
3月	0.2	0.5	-4.2	0.1	0.3	-3.5	0.7	1.0	-3.2
4月	0.6	1.3	-4.1	0.5	1.1	-4.0	0.7	1.3	-3.6
令和元年 5月	0.6	1.3	-3.8	0.0	0.6	-3.7	0.0	0.7	-4.0
6月	4.3	5.3	-4.5	-0.2	0.5	-3.9	0.3	1.0	-3.9
7月	4.4	5.2	7.6	3.4	3.7	8.3	3.2	3.3	8.9
8月	-1.6	0.3	-6.0	-0.9	1.1	-5.8	-0.5	1.5	-5.6
9月	2.8	2.4	4.7	2.6	2.2	4.7	2.5	2.1	4.7
10月	0.7	0.5	2.2	0.8	0.5	2.5	1.1	0.8	3.0
11月	3.2	3.0	3.4	2.5	2.1	3.6	2.8	2.4	4.0
12月	-0.6	-1.3	3.5	1.9	1.3	3.9	2.2	1.5	4.5
令和2年 1月	2.4	0.8	10.1	2.5	0.7	11.4	3.2	1.4	12.0
2月	-0.2	-1.3	7.1	0.7	-0.4	7.1	1.0	-0.1	7.2
年月	就業形態計			就業形態計			就業形態計		
	一般	パート	計	一般	パート	計	一般	パート	計
	%	%	%	%	%	%	%	%	%
	総実労働時間			所定内労働時間			所定外労働時間		
平成31年 2月	0.6	1.1	-1.4	0.1	0.6	-2.0	8.8	7.3	20.8
3月	-1.7	-2.1	-1.7	-2.0	-2.4	-1.6	2.0	0.7	-3.7
4月	-1.6	-0.7	-5.8	-2.3	-1.3	-5.7	6.7	7.1	-9.7
令和元年 5月	-5.9	-6.2	-4.8	-6.5	-6.8	-5.2	0.9	0.0	6.7
6月	-2.7	-1.6	-6.5	-3.3	-2.4	-6.3	6.7	8.8	-13.8
7月	2.7	2.9	4.6	3.2	3.3	5.2	-4.0	-2.2	-22.2
8月	-3.4	-2.9	-1.7	-3.6	-3.1	-2.3	0.0	-1.0	25.0
9月	1.9	1.4	3.5	2.5	2.1	3.5	-6.4	-7.5	4.5
10月	-2.4	-2.6	-1.7	-1.6	-1.7	-1.6	-12.5	-13.4	-7.1
11月	-2.5	-3.2	0.3	-2.0	-2.6	0.3	-9.4	-10.4	0.0
12月	0.8	0.8	-0.6	1.3	1.5	-0.6	-6.3	-7.3	-3.4
令和2年 1月	2.9	1.2	8.1	3.8	2.2	8.6	-10.0	-10.8	-18.8
2月	-3.1	-4.4	3.0	-2.5	-3.7	2.6	-12.2	-13.4	33.3



# 全国結果

## 毎月勤労統計調査 令和2年2月分結果確報

当調査においては、本来「500人以上規模の事業所」については全数調査すべきところ、一部抽出調査を行い、かつ抽出調査を行う場合に行う必要がある統計的処理を平成16年から平成29年までの間行っておりませんでした。国民の皆さま、統計に関わる皆さまにご迷惑をおかけしたことをお詫び申し上げます。詳しくは、平成31年1月11日の公表資料に掲載しています。(https://www.mhlw.go.jp/stf/newpage\_03207.html)

令和元年6月分速報から、「500人以上規模の事業所」について全数調査による値(※)に変更しましたのでご注意ください。詳細については39ページをご参照ください。なお、平成30年11月分確報から、掲載する数値を東京都の「500人以上規模の事業所」についても復元して再集計した値(再集計値)に変更しています。

※全数調査による値の前年同月比(差)は、令和元年6月分分から令和2年5月分までは、前年同月の値として、抽出調査による値を用いますので、ご注意ください。

(前年同月と比較して)

○ 現金給与総額は266,706円(0.7%増)となった。うち一般労働者が345,982円(0.7%増)、パートタイム労働者が96,325円(1.2%増)となり、パートタイム労働者比率が31.74%(0.15ポイント下落)となった。

なお、一般労働者の所定内給与は312,711円(0.4%増)、パートタイム労働者の時間当たり給与は1,189円(2.8%増)となった。

○ 共通事業所による現金給与総額は1.0%増となった。

うち一般労働者が1.2%増、パートタイム労働者が1.4%増となった。

○ 就業形態計の所定外労働時間は10.3時間(3.8%減)となった。

※令和2年1月に30人以上規模の事業所の標本の部分入替えを行いました。1月は入替え前後の両方の事業所を調べており、新旧事業所の結果を比較したところ、現金給与総額では-681円(-0.2%)、きまって支給する給与では-819円(-0.3%)の断層が生じています。

※平成30年に基準とする母集団労働者数(ベンチマーク)の更新を行ったため、平成30年においてはベンチマークの違いによる断層が発生していました。令和2年はベンチマーク更新を行わないため、ベンチマークの違いによる断層はありません。

(事業所規模5人以上、令和2年2月確報)

区分	就業形態計		一般労働者		パートタイム労働者	
	前年比(差)		前年比(差)		前年比(差)	
<b>月間現金給与総額</b>						
現金給与総額	円	%	円	%	円	%
きまって支給する給与	266,706	0.7	345,982	0.7	96,325	1.2
所定内給与	262,318	0.5	339,742	0.2	95,917	1.2
(時間当たり給与)	242,942	0.6	312,711	0.4	92,994	1.4
所定外給与	—	—	—	—	1,189	2.8
特別に支払われた給与	19,376	-1.8	27,031	-1.8	2,923	-3.7
実質賃金	4,388	28.9	6,240	30.3	408	-9.1
現金給与総額	—	0.2	—	0.2	—	0.7
きまって支給する給与	—	0.0	—	-0.3	—	0.6
<b>月間実労働時間数等</b>						
総実労働時間	時間	%	時間	%	時間	%
所定内労働時間	135.6	-1.6	161.3	-1.6	80.5	-1.4
所定外労働時間	125.3	-1.4	147.2	-1.5	78.2	-1.3
出勤日数	10.3	-3.8	14.1	-2.8	2.3	-4.2
出勤日数	17.6	-0.2	19.3	-0.3	14.0	-0.2
<b>常用雇用</b>						
本調査期末	千人	%	千人	%	千人	%
パートタイム労働者比率	51,182	1.9	34,935	2.1	16,246	1.4
	%	ポイント	%	ポイント	%	ポイント
	31.74	-0.15	—	—	—	—

注1：令和元年6月分速報から、「500人以上規模の事業所」について全数調査による値に変更している。

注2：平成30年11月分確報から、平成24年以降において東京都の「500人以上規模の事業所」についても再集計した値(再集計値)に変更しており、従来の公表値とは接続しないことに注意。

注3：前年比(差)は、単位が%のものは前年同月比、ポイント又は日のものは前年同月差である。

注4：今回の調査対象事業所数は31,203事業所、回答事業所数は24,330事業所、回収率は78.0%であった。

**統 計 表**  
**第 1 表 月間現金給与額**

(事業所規模5人以上、令和2年2月確報)

産 業	現金給与総額									
			きまって支給 する給与		所 定 内 給 与		所 定 外 給 与		特別に支払われ た給与	
	前年比		前年比		前年比		前年比		前年比	
就業形態計	円	%	円	%	円	%	円	%	円	%
調査産業計	266,706	0.7	262,318	0.5	242,942	0.6	19,376	-1.8	4,388	28.9
鉱業、採石業等	312,785	-1.7	312,622	-0.6	283,647	-1.6	28,975	10.7	163	-95.8
建設業	352,204	2.9	343,773	2.2	315,540	2.3	28,233	0.2	8,431	42.4
製造業	311,476	-0.4	307,353	-0.7	276,713	0.2	30,640	-8.4	4,123	33.1
電気・ガス業	439,318	-2.4	433,598	-2.2	382,315	-2.9	51,283	3.6	5,720	-19.0
情報通信業	394,875	2.0	382,655	1.2	350,766	0.8	31,889	6.0	12,220	39.8
運輸業、郵便業	301,248	1.0	299,796	1.1	255,312	0.5	44,484	4.7	1,452	-2.4
卸売業、小売業	237,323	1.7	233,391	1.9	221,183	1.8	12,208	4.2	3,932	-5.4
金融業、保険業	377,513	1.9	360,644	0.3	337,502	-0.3	23,142	8.4	16,869	62.1
不動産・物品賃貸業	294,377	4.1	284,973	3.3	267,595	3.7	17,378	-2.8	9,404	31.7
学術研究等	390,862	1.4	376,930	-0.9	349,349	-1.0	27,581	-0.4	13,932	151.5
飲食サービス業等	113,308	-0.5	112,387	-0.2	105,414	-0.5	6,973	5.1	921	-20.2
生活関連サービス等	190,846	2.1	188,446	1.6	180,039	2.4	8,407	-14.0	2,400	66.7
教育、学習支援業	294,560	1.4	292,401	1.3	286,203	1.3	6,198	1.2	2,159	5.6
医療、福祉	254,872	0.8	252,270	0.7	237,746	1.0	14,524	-3.7	2,602	14.8
複合サービス事業	302,631	1.4	296,946	0.3	277,451	0.6	19,495	-5.7	5,685	146.0
その他のサービス業	224,221	-0.8	220,486	-1.2	203,678	-1.0	16,808	-4.3	3,735	38.4
一般労働者	円	%	円	%	円	%	円	%	円	%
調査産業計	345,982	0.7	339,742	0.2	312,711	0.4	27,031	-1.8	6,240	30.3
鉱業、採石業等	320,703	-1.1	320,534	0.1	290,538	-0.9	29,996	11.6	169	-95.8
建設業	365,176	2.3	356,384	1.6	326,759	1.8	29,625	-0.7	8,792	40.8
製造業	341,152	-0.9	336,454	-1.2	301,927	-0.1	34,527	-8.8	4,698	34.0
電気・ガス業	457,966	-1.7	451,894	-1.6	397,626	-2.3	54,268	4.6	6,072	-18.0
情報通信業	411,249	1.1	398,310	0.2	364,921	-0.1	33,389	4.4	12,939	38.6
運輸業、郵便業	338,800	-0.8	337,109	-0.8	285,445	-1.4	51,664	2.6	1,691	-6.0
卸売業、小売業	349,961	1.4	343,186	1.5	323,070	1.4	20,116	4.5	6,775	-5.3
金融業、保険業	410,553	3.2	391,580	1.2	365,661	0.7	25,919	10.1	18,973	66.0
不動産・物品賃貸業	361,092	4.6	348,670	3.9	326,396	4.3	22,274	-1.5	12,422	32.2
学術研究等	424,882	2.6	409,289	0.4	378,414	0.2	30,875	1.7	15,593	157.7
飲食サービス業等	261,182	-1.9	257,640	-1.5	234,468	-2.4	23,172	8.3	3,542	-19.6
生活関連サービス等	287,764	2.1	283,285	1.4	268,759	2.2	14,526	-12.2	4,479	90.8
教育、学習支援業	394,513	-0.8	391,494	-0.9	382,873	-0.9	8,621	-0.3	3,019	3.7
医療、福祉	324,652	0.9	321,034	0.8	300,533	1.2	20,501	-4.0	3,618	21.7
複合サービス事業	340,323	-0.5	333,392	-1.7	311,787	-1.1	21,605	-9.6	6,931	140.6
その他のサービス業	281,650	0.2	276,518	-0.1	253,662	0.1	22,856	-3.0	5,132	36.1
パートタイム労働者	円	%	円	%	円	%	円	%	円	%
調査産業計	96,325	1.2	95,917	1.2	92,994	1.4	2,923	-3.7	408	-9.1
製造業	120,144	3.1	119,728	3.2	114,151	3.8	5,577	-5.7	416	-21.5
卸売業、小売業	95,200	2.1	94,854	2.2	92,623	2.4	2,231	-3.1	346	-15.6
飲食サービス業等	73,033	1.6	72,826	1.7	70,265	1.8	2,561	-0.1	207	-19.5
教育、学習支援業	89,532	2.0	89,137	2.1	87,907	2.3	1,230	-9.5	395	-1.7
医療、福祉	112,445	0.0	111,919	0.3	109,594	0.3	2,325	1.2	526	-36.9
その他のサービス業	100,600	-2.6	99,872	-3.1	96,085	-2.8	3,787	-8.6	728	145.1

注1：令和元年6月分速報から、「500人以上規模の事業所」について全数調査による値に変更している。

注2：平成30年11月分確報から、平成24年以降において東京都の「500人以上規模の事業所」についても再集計した値(再集計値)に変更しており、従来の公表値とは接続しないことに注意。

注3：パートタイム労働者については、労働者数が概ね100万人を超える産業を表章している。

第2表 月間実労働時間及び出勤日数

(事業所規模5人以上、令和2年2月確報)

産 業	総実労働時間						出 勤 日 数	
	前年比		所定内労働時間		所定外労働時間		前年差	
			時間	%	時間	%		
就業形態計	時間	%	時間	%	時間	%	日	日
調査産業計	135.6	-1.6	125.3	-1.4	10.3	-3.8	17.6	-0.2
鉱業、採石業等	164.1	-1.5	149.5	-1.7	14.6	1.4	20.2	0.2
建設業	168.5	-1.5	153.2	-1.2	15.3	-3.8	20.5	-0.3
製造業	160.5	-1.6	146.1	-0.5	14.4	-10.5	19.3	-0.2
電気・ガス業	141.4	-4.1	126.4	-5.1	15.0	4.2	16.9	-0.8
情報通信業	149.9	-0.2	134.0	-1.4	15.9	9.6	17.7	-0.3
運輸業、郵便業	165.1	0.6	142.1	0.4	23.0	2.2	19.5	0.2
卸売業、小売業	130.1	-0.3	122.5	-0.5	7.6	4.1	17.8	-0.1
金融業、保険業	133.7	-2.6	122.8	-3.3	10.9	5.9	16.9	-0.6
不動産・物品賃貸業	142.8	-1.0	132.2	-0.7	10.6	-4.5	18.2	-0.4
学術研究等	149.6	-3.6	134.6	-4.0	15.0	0.0	18.0	-0.6
飲食サービス業等	90.5	-1.1	85.3	-1.4	5.2	0.0	14.1	0.0
生活関連サービス等	120.5	-1.6	114.7	-0.9	5.8	-13.4	16.7	-0.2
教育、学習支援業	118.5	-2.4	108.5	-2.7	10.0	2.0	15.3	-0.7
医療、福祉	126.5	-1.9	121.6	-1.7	4.9	-5.8	17.2	-0.2
複合サービス事業	133.5	-3.3	126.1	-2.8	7.4	-11.9	17.1	-0.5
その他のサービス業	133.0	-3.3	123.1	-3.0	9.9	-5.7	17.6	-0.3
一般労働者	時間	%	時間	%	時間	%	日	日
調査産業計	161.3	-1.6	147.2	-1.5	14.1	-2.8	19.3	-0.3
鉱業、採石業等	166.6	-0.9	151.5	-1.2	15.1	2.7	20.4	0.3
建設業	172.5	-2.1	156.5	-1.8	16.0	-4.8	20.8	-0.4
製造業	168.1	-1.9	152.1	-0.7	16.0	-11.1	19.6	-0.2
電気・ガス業	144.5	-3.8	128.7	-4.7	15.8	4.6	17.1	-0.7
情報通信業	153.8	-0.7	137.2	-1.7	16.6	7.8	17.9	-0.4
運輸業、郵便業	178.4	-0.3	152.0	-0.4	26.4	0.0	20.1	0.1
卸売業、小売業	163.5	-0.4	151.7	-0.6	11.8	3.5	19.7	-0.1
金融業、保険業	138.7	-2.1	126.5	-3.0	12.2	8.0	17.1	-0.6
不動産・物品賃貸業	162.3	-0.2	148.8	0.0	13.5	-2.9	19.5	-0.3
学術研究等	157.9	-2.5	141.2	-3.0	16.7	1.8	18.6	-0.5
飲食サービス業等	172.3	-0.4	157.2	-0.5	15.1	1.4	20.4	-0.1
生活関連サービス等	161.1	-1.4	151.6	-1.0	9.5	-8.6	19.9	-0.1
教育、学習支援業	150.1	-4.7	135.7	-5.2	14.4	0.0	17.9	-1.1
医療、福祉	151.5	-2.1	144.7	-1.9	6.8	-6.8	19.0	-0.3
複合サービス事業	139.9	-3.9	132.0	-3.4	7.9	-12.2	17.3	-0.6
その他のサービス業	155.7	-2.3	142.5	-2.1	13.2	-5.0	18.9	-0.2
パートタイム労働者	時間	%	時間	%	時間	%	日	日
調査産業計	80.5	-1.4	78.2	-1.3	2.3	-4.2	14.0	-0.2
製造業	112.0	0.4	107.7	0.5	4.3	-2.3	17.3	-0.1
卸売業、小売業	88.0	-0.5	85.8	-0.4	2.2	0.0	15.5	0.0
飲食サービス業等	68.3	-1.2	65.8	-1.1	2.5	0.0	12.4	0.0
教育、学習支援業	53.5	0.7	52.6	1.3	0.9	-25.0	10.0	-0.2
医療、福祉	75.6	-1.2	74.5	-1.1	1.1	0.0	13.5	-0.1
その他のサービス業	84.1	-4.8	81.4	-4.8	2.7	-6.9	14.8	-0.4

注1：令和元年6月分速報から、「500人以上規模の事業所」について全数調査による値に変更している。

注2：平成30年11月分確報から、平成24年以降において東京都の「500人以上規模の事業所」についても再集計した値(再集計値)に変更しており、従来の公表値とは接続しないことに注意。

注3：パートタイム労働者については、労働者数が概ね100万人を超える産業を表章している。

第3表 常用雇用及び労働異動率

(事業所規模5人以上、令和2年2月確報)

産 業	労働者総数				入 職 率		離 職 率	
	前年比		パートタイム労働者比率		前年差		前年差	
			%	ポイント				
就業形態計	千人	%	%	ポイント	%	ポイント	%	ポイント
調査産業計	51,182	1.9	31.74	-0.15	1.59	-0.15	1.75	-0.10
鉱業、採石業等	12	-2.9	3.54	0.89	0.32	-0.67	1.40	0.96
建設業	2,778	2.7	5.24	-0.76	0.94	-0.17	1.03	-0.05
製造業	8,062	0.5	13.41	-0.30	0.81	-0.13	0.94	-0.09
電気・ガス業	251	-2.9	5.79	1.09	0.36	-0.36	0.69	-0.07
情報通信業	1,563	3.1	5.80	-1.19	0.99	-0.35	1.02	-0.21
運輸業、郵便業	3,153	1.3	17.01	-2.09	1.43	0.03	1.16	-0.25
卸売業、小売業	9,495	1.3	44.20	-0.26	1.74	-0.14	2.06	0.03
金融業、保険業	1,365	-1.0	11.92	1.64	1.31	-0.04	1.37	-0.02
不動産・物品賃貸業	782	2.2	25.10	0.44	1.53	-0.38	1.44	-0.43
学術研究等	1,488	3.1	11.61	1.56	1.04	0.01	1.11	0.13
飲食サービス業等	4,778	3.8	78.49	0.19	3.45	-0.65	4.04	-0.63
生活関連サービス等	1,695	2.9	49.41	-0.05	2.52	-0.28	3.14	0.31
教育、学習支援業	3,307	1.1	32.59	-1.81	0.87	-0.23	1.52	-0.19
医療、福祉	7,616	2.5	32.97	-0.02	1.39	0.12	1.29	-0.04
複合サービス事業	469	-1.2	18.22	-2.00	0.68	-0.34	0.91	-0.27
その他のサービス業	4,368	3.2	31.77	0.77	2.39	-0.23	2.18	0.03
一般労働者	千人	%	%	ポイント	%	ポイント	%	ポイント
調査産業計	34,935	2.1	—	—	0.98	-0.08	1.13	-0.02
鉱業、採石業等	12	-3.8	—	—	0.31	-0.71	1.31	0.91
建設業	2,632	3.6	—	—	0.71	-0.13	0.99	0.04
製造業	6,981	0.9	—	—	0.66	-0.11	0.77	-0.03
電気・ガス業	237	-4.0	—	—	0.37	-0.32	0.46	-0.21
情報通信業	1,473	4.4	—	—	0.91	0.09	0.96	-0.13
運輸業、郵便業	2,616	3.9	—	—	0.98	0.03	0.91	-0.24
卸売業、小売業	5,299	1.8	—	—	1.10	-0.14	1.34	-0.07
金融業、保険業	1,203	-2.7	—	—	1.31	0.05	1.40	0.10
不動産・物品賃貸業	585	1.7	—	—	1.19	-0.28	1.19	-0.13
学術研究等	1,315	1.4	—	—	0.74	-0.06	0.71	-0.08
飲食サービス業等	1,028	2.9	—	—	2.43	-0.42	2.53	-0.05
生活関連サービス等	857	3.0	—	—	1.37	-0.13	2.65	0.71
教育、学習支援業	2,229	3.8	—	—	0.20	-0.19	0.42	-0.05
医療、福祉	5,105	2.4	—	—	0.90	0.10	1.05	0.05
複合サービス事業	384	1.4	—	—	0.61	-0.11	0.82	-0.21
その他のサービス業	2,980	2.1	—	—	1.94	-0.15	1.87	-0.04
パートタイム労働者	千人	%	%	ポイント	%	ポイント	%	ポイント
調査産業計	16,246	1.4	—	—	2.90	-0.30	3.09	-0.23
鉱業、採石業等	0	29.5	—	—	0.44	0.44	3.95	1.93
建設業	146	-10.2	—	—	5.33	-0.09	1.89	-1.28
製造業	1,081	-1.7	—	—	1.72	-0.31	2.07	-0.40
電気・ガス業	15	19.5	—	—	0.27	-1.11	4.39	1.77
情報通信業	91	-14.5	—	—	2.34	-6.25	1.92	-1.30
運輸業、郵便業	536	-9.8	—	—	3.65	0.29	2.41	-0.10
卸売業、小売業	4,197	0.7	—	—	2.56	-0.11	2.96	0.17
金融業、保険業	163	14.8	—	—	1.28	-0.84	1.12	-0.97
不動産・物品賃貸業	196	4.1	—	—	2.55	-0.69	2.20	-1.33
学術研究等	173	19.2	—	—	3.32	0.21	4.14	1.48
飲食サービス業等	3,750	4.0	—	—	3.73	-0.72	4.44	-0.80
生活関連サービス等	837	2.8	—	—	3.71	-0.44	3.66	-0.09
教育、学習支援業	1,078	-4.3	—	—	2.23	-0.20	3.78	-0.27
医療、福祉	2,511	2.4	—	—	2.40	0.19	1.77	-0.22
複合サービス事業	86	-10.9	—	—	0.99	-1.24	1.35	-0.42
その他のサービス業	1,388	5.7	—	—	3.36	-0.47	2.84	0.14

注1：令和元年6月分速報から、「500人以上規模の事業所」について全数調査による値に変更している。  
 注2：平成30年11月分確報から、平成24年以降において東京都の「500人以上規模の事業所」についても再集計した値（再集計値）に変更しており、従来の公表値とは接続しないことに注意。

時系列表第1表 賃金指数

(事業所規模5人以上)

(平成27年平均=100)

年月	調査産業計		一般労働者		パートタイム労働者		製造業	卸売業、 小売業	医療、福 祉
	前年比		前年比		前年比		前年比	前年比	前年比
	%		%		%		%	%	%
現金給与総額									
平成28年	100.7	0.6	101.0	1.0	99.8	-0.2	0.7	1.9	0.8
29年	101.1	0.4	101.5	0.5	100.6	0.8	1.5	0.5	1.5
30年	102.5	1.4	103.1	1.6	101.9	1.3	1.8	3.8	-1.8
令和元年	102.2	-0.3	103.4	0.3	101.9	0.0	-0.3	-1.4	0.3
平成31年1月	86.3	-0.6	86.4	0.3	97.0	-0.5	-0.5	-2.2	-1.5
2月	83.9	-0.7	83.7	0.0	97.2	0.8	-0.1	-1.0	-0.4
3月	89.2	-1.3	89.4	-0.6	99.6	0.2	0.5	-3.1	-1.9
4月	87.7	-0.3	87.1	0.3	101.0	-0.6	-0.1	-0.9	0.1
令和元年5月	87.2	-0.5	86.6	0.3	99.0	-1.5	3.2	-2.0	-0.8
6月	143.2	0.4	148.4	1.3	106.4	-0.7	-1.4	-3.6	2.6
7月	118.7	-1.0	121.3	-0.5	106.0	0.3	-0.8	2.2	0.3
8月	87.7	-0.1	87.2	0.5	101.4	0.1	0.3	-1.9	-1.1
9月	86.2	0.5	85.6	0.9	100.3	1.0	-0.6	-1.1	1.8
10月	86.3	0.0	85.8	0.4	99.8	-0.1	-0.5	-0.3	0.8
11月	90.5	0.1	90.4	0.7	102.0	-0.2	1.2	-2.0	-1.1
12月	179.0	-0.2	189.0	0.3	112.6	0.6	-1.8	-0.9	1.9
2年1月	87.2	1.0	87.3	1.0	98.6	1.6	-0.1	3.4	3.1
2月	84.5	0.7	84.3	0.7	98.4	1.2	-0.4	1.7	0.8
きまって支給する給与									
平成28年	100.2	0.2	100.5	0.5	99.8	-0.2	0.5	1.0	0.7
29年	100.7	0.5	101.0	0.5	100.7	0.9	1.1	1.0	1.3
30年	101.6	0.9	102.0	1.0	101.9	1.2	1.4	2.6	-1.4
令和元年	101.4	-0.2	102.5	0.5	101.8	-0.1	-0.2	-0.5	0.2
平成31年1月	99.6	-0.6	101.2	0.3	98.5	-0.5	-0.1	-1.5	-0.4
2月	100.2	-0.2	101.9	0.7	99.2	0.8	0.0	-0.5	0.1
3月	101.0	-0.7	102.6	0.3	100.3	-0.2	0.0	-1.3	-0.3
4月	102.4	-0.3	103.5	0.7	102.8	-0.5	0.0	-0.3	-0.3
令和元年5月	100.9	-0.4	101.6	0.4	100.8	-1.6	-0.2	-0.5	-0.7
6月	101.9	-0.2	102.5	0.6	103.3	-1.1	0.0	-0.6	-0.5
7月	101.8	0.0	102.7	0.6	103.3	0.4	0.3	-0.6	0.8
8月	101.4	0.2	102.3	0.8	102.7	0.2	0.4	-0.7	0.4
9月	101.5	0.3	102.5	0.7	102.2	0.9	-0.3	-0.1	1.5
10月	102.2	0.2	103.4	0.7	101.9	0.0	-0.6	0.4	0.8
11月	102.0	-0.2	103.2	0.4	103.4	-0.4	-1.0	-0.6	0.5
12月	101.9	0.1	103.1	0.5	103.7	0.8	-0.5	-0.2	0.9
2年1月	100.3	0.7	101.8	0.6	100.1	1.6	-0.6	2.2	1.7
2月	100.7	0.5	102.1	0.2	100.4	1.2	-0.7	1.9	0.7
所定内給与									
平成28年	100.3	0.3	100.6	0.6	99.8	-0.2	0.6	0.7	0.7
29年	100.8	0.5	101.0	0.4	100.8	1.0	0.9	1.0	1.3
30年	101.6	0.8	102.0	1.0	102.2	1.4	1.3	2.8	-1.4
令和元年	101.5	-0.1	102.6	0.6	102.2	0.0	0.7	-0.8	0.2
平成31年1月	99.8	-0.6	101.4	0.4	98.6	-0.4	0.4	-1.6	-0.6
2月	100.3	-0.1	101.9	0.7	99.6	0.9	0.5	-0.7	0.0
3月	100.9	-0.6	102.4	0.3	100.6	0.0	0.6	-1.4	-0.3
4月	102.3	-0.1	103.3	0.8	103.1	-0.4	0.7	-0.3	-0.2
令和元年5月	101.0	-0.6	101.6	0.2	101.0	-1.6	0.4	-0.8	-1.1
6月	102.1	-0.1	102.7	0.7	103.8	-0.9	0.8	-0.7	-0.7
7月	102.1	0.1	102.8	0.5	103.8	0.6	1.1	-1.0	0.8
8月	101.6	0.1	102.5	0.7	103.1	0.4	1.0	-1.0	0.5
9月	101.9	0.3	102.9	0.8	102.7	1.1	0.8	-0.8	1.6
10月	102.2	0.2	103.3	0.6	102.3	0.1	0.7	0.0	0.7
11月	102.0	0.0	103.0	0.5	103.9	-0.3	0.6	-0.9	0.5
12月	102.0	0.3	103.1	0.6	104.1	1.2	1.1	-0.4	1.0
2年1月	100.7	0.9	102.2	0.8	100.4	1.8	0.2	2.0	2.0
2月	100.9	0.6	102.3	0.4	101.0	1.4	0.2	1.8	1.0

注1：令和元年6月分速報から、「500人以上規模の事業所」について全数調査による値に変更している。

注2：平成30年11月分確報から、平成24年以降において東京都の「500人以上規模の事業所」についても再集計した値（再集計値）に変更しており、従来の公表値とは接続しないことに注意。

時系列表第2表 労働時間指数

(事業所規模5人以上) (平成27年平均=100)

年月	調査産業計						製造業	卸売業、 小売業	医療、福 祉	
	一般労働者		パートタイム労働者		前年比	前年比				前年比
	前年比	前年比	前年比	前年比						
%		%		%	%	%				
総実労働時間										
平成28年	99.5	-0.6	99.9	-0.1	98.3	-1.7	-0.3	-0.3	0.0	
29年	99.3	-0.2	99.9	0.0	96.9	-1.4	0.4	-0.8	0.0	
30年	98.5	-0.8	99.3	-0.6	96.0	-0.9	0.0	-0.6	-0.4	
令和元年	96.3	-2.2	97.6	-1.7	93.5	-2.6	-2.3	-1.9	-2.3	
平成31年1月	90.2	-2.6	90.9	-1.8	90.6	-2.7	-2.5	-3.1	-2.6	
2月	95.4	-0.8	97.2	0.0	91.7	-1.7	-0.5	-0.4	-1.9	
3月	96.1	-2.7	97.8	-1.9	93.1	-2.7	-2.3	-2.1	-3.0	
4月	99.3	-1.8	100.8	-1.2	95.6	-2.0	-1.7	-1.9	-1.4	
令和元年5月	93.1	-4.4	93.7	-4.0	92.8	-3.7	-3.8	-3.4	-5.2	
6月	98.8	-3.3	100.1	-2.9	94.8	-3.7	-3.5	-2.8	-4.2	
7月	99.8	-0.8	101.5	-0.2	94.7	-2.4	-0.9	-1.7	-0.1	
8月	94.0	-3.0	94.8	-2.5	93.6	-2.9	-1.9	-1.9	-2.9	
9月	95.7	-0.6	96.8	-0.1	93.6	-1.3	-1.1	-0.5	-0.2	
10月	97.4	-2.3	99.1	-1.9	92.8	-2.9	-2.8	-1.3	-2.2	
11月	98.3	-3.7	100.2	-3.4	93.9	-3.4	-4.9	-2.9	-3.0	
12月	97.2	-0.4	98.6	0.0	94.3	-1.8	-1.6	-0.6	-0.5	
2年1月	90.9	0.8	92.1	1.3	89.4	-1.3	1.7	1.4	0.1	
2月	93.9	-1.6	95.6	-1.6	90.4	-1.4	-1.6	-0.3	-1.9	
所定内労働時間										
平成28年	99.6	-0.4	100.0	0.0	98.4	-1.7	0.0	-0.5	0.0	
29年	99.2	-0.4	99.9	-0.1	97.1	-1.3	0.2	-0.7	-0.1	
30年	98.4	-0.8	99.3	-0.6	96.1	-1.0	-0.2	-0.8	-0.4	
令和元年	96.2	-2.2	97.6	-1.7	93.6	-2.6	-1.6	-2.0	-2.4	
平成31年1月	90.0	-2.6	90.7	-1.9	90.5	-2.8	-2.1	-3.3	-2.5	
2月	95.2	-0.8	97.0	0.0	92.0	-1.6	0.1	-0.5	-1.9	
3月	95.8	-2.6	97.5	-1.9	93.3	-2.6	-1.7	-2.1	-3.0	
4月	99.1	-1.8	100.6	-1.2	95.7	-2.1	-1.3	-2.0	-1.5	
令和元年5月	93.0	-4.5	93.5	-4.3	92.9	-3.8	-3.5	-3.6	-5.5	
6月	99.0	-3.4	100.5	-2.9	95.2	-3.5	-3.0	-2.9	-4.3	
7月	100.1	-0.7	101.9	-0.2	95.1	-2.2	-0.3	-1.6	-0.2	
8月	94.3	-3.0	95.1	-2.8	93.7	-2.9	-1.4	-2.1	-3.0	
9月	95.7	-0.6	96.8	-0.2	93.8	-1.4	-0.3	-0.9	-0.5	
10月	97.2	-2.4	99.0	-2.0	93.0	-3.0	-1.8	-1.6	-2.4	
11月	98.3	-3.7	100.2	-3.5	94.2	-3.5	-3.9	-3.2	-3.2	
12月	97.2	-0.2	98.8	0.4	94.3	-1.7	-0.2	-0.6	-0.3	
2年1月	90.9	1.0	92.1	1.5	89.5	-1.1	2.8	1.2	0.2	
2月	93.9	-1.4	95.5	-1.5	90.8	-1.3	-0.5	-0.5	-1.7	
所定外労働時間										
平成28年	98.5	-1.5	98.8	-1.3	97.1	-2.9	-1.7	2.5	0.3	
29年	99.6	1.1	100.7	1.9	92.3	-4.9	3.1	-0.3	1.6	
30年	98.1	-1.5	99.5	-1.2	90.2	-2.3	1.5	1.0	-0.6	
令和元年	96.2	-1.9	98.3	-1.2	88.0	-2.4	-8.6	0.7	-0.2	
平成31年1月	92.7	-1.9	94.5	-0.7	93.1	0.0	-5.2	0.0	-3.7	
2月	97.3	-0.9	100.0	0.0	82.8	-3.9	-5.9	1.4	-1.9	
3月	99.1	-3.5	102.1	-1.9	89.7	-3.7	-7.5	0.0	-1.8	
4月	100.9	-1.8	103.4	-0.7	93.1	0.0	-5.9	-1.3	0.0	
令和元年5月	94.5	-2.9	96.6	-1.3	89.7	0.0	-6.5	0.0	1.9	
6月	95.5	-2.7	97.2	-2.1	82.8	-7.7	-8.1	-2.6	1.9	
7月	95.5	-0.9	97.9	0.0	82.8	-7.7	-6.8	-2.6	1.9	
8月	90.0	-2.0	91.7	0.0	89.7	-3.7	-6.5	1.3	0.0	
9月	95.5	0.0	97.2	0.6	86.2	0.0	-9.3	5.6	4.0	
10月	98.2	-1.8	100.7	-1.4	86.2	0.0	-11.8	4.0	0.0	
11月	98.2	-2.7	100.7	-2.6	86.2	0.0	-14.4	2.6	0.0	
12月	96.4	-2.7	97.9	-3.5	93.1	-3.6	-13.5	0.0	-3.7	
2年1月	90.9	-1.9	93.1	-1.5	86.2	-7.4	-8.9	4.0	-1.9	
2月	93.6	-3.8	97.2	-2.8	79.3	-4.2	-10.5	4.1	-5.8	

注1：令和元年6月分速報から、「500人以上規模の事業所」について全数調査による値に変更している。  
 注2：平成30年11月分速報から、平成24年以降において東京都の「500人以上規模の事業所」についても再集計した値（再集計値）に変更しており、従来の公表値とは接続しないことに注意。

## 時系列表第3表 常用雇用指数

(事業所規模5人以上)

(平成27年平均=100)

年月	調査産業計						製造業	卸売業, 小売業	医療, 福祉	
	一般労働者		パートタイム労働者		前年比	前年比				前年比
	前年比	%	前年比	%						
平成28年	102.0	2.1	101.8	1.8	102.7	2.7	0.4	1.3	3.0	
29年	104.7	2.5	104.3	2.5	105.4	2.7	0.7	1.5	2.5	
30年	105.8	1.1	104.9	0.6	107.9	2.4	0.4	1.3	-0.8	
令和元年	107.9	2.0	106.0	1.0	112.4	4.2	1.1	1.2	2.4	
平成31年1月	106.9	2.0	104.5	0.6	112.3	5.2	1.3	0.5	2.5	
2月	106.8	2.0	104.3	0.6	112.4	5.0	1.4	0.7	2.5	
3月	106.1	1.9	103.8	0.4	111.3	5.1	1.1	0.8	2.5	
4月	107.4	1.8	106.2	0.8	110.3	4.2	1.2	0.9	2.4	
令和元年5月	107.7	1.6	106.4	0.7	110.8	4.0	1.1	1.0	2.3	
6月	108.1	1.8	106.5	0.8	111.8	4.2	1.1	1.1	2.2	
7月	108.4	2.0	106.6	1.1	112.5	3.7	1.0	1.3	2.3	
8月	108.3	1.9	106.5	1.1	112.6	3.8	1.0	1.3	2.1	
9月	108.5	2.2	106.6	1.3	112.9	4.0	0.8	1.5	2.3	
10月	108.7	2.2	106.8	1.7	113.0	3.2	0.8	1.6	2.4	
11月	109.0	2.3	106.7	1.4	114.2	3.8	0.8	1.6	2.6	
12月	109.1	2.1	106.7	1.4	114.5	3.2	0.6	1.3	2.3	
2年1月	108.9	1.9	106.5	1.9	114.4	1.9	0.7	1.5	2.3	
2月	108.8	1.9	106.5	2.1	114.0	1.4	0.5	1.3	2.5	

注1：令和元年6月分速報から、「500人以上規模の事業所」について全数調査による値に変更している。

注2：平成30年11月分確報から、平成24年以降において東京都の「500人以上規模の事業所」についても再集計した値(再集計値)に変更しており、従来の公表値とは接続しないことに注意。

### 時系列表第4表

#### パートタイム労働者比率

(事業所規模5人以上)

年月	パートタイム労働者比率	
	前年差	
	%	ポイント
平成28年	30.63	0.22
29年	30.69	0.06
30年	30.88	0.19
令和元年	31.53	0.65
平成31年1月	31.81	0.96
2月	31.89	0.95
3月	31.76	0.97
4月	31.09	0.70
令和元年5月	31.14	0.70
6月	31.31	0.71
7月	31.44	0.54
8月	31.47	0.57
9月	31.50	0.53
10月	31.48	0.30
11月	31.72	0.50
12月	31.79	0.38
2年1月	31.82	0.01
2月	31.74	-0.15

注：時系列表第3表の注1、2を参照。

### 時系列表第5表

#### 労働異動率

(事業所規模5人以上)

年月	入職率		離職率	
	前年差		前年差	
	%	ポイント	%	ポイント
平成28年	2.15	0.01	2.04	0.01
29年	2.15	0.00	2.04	0.00
30年	2.11	-0.04	2.02	-0.02
令和元年	2.16	0.05	2.06	0.04
平成31年1月	1.46	0.13	1.69	0.11
2月	1.74	0.15	1.85	0.10
3月	1.90	0.06	2.48	0.03
4月	5.58	-0.01	4.37	0.08
令和元年5月	2.32	-0.04	2.11	-0.02
6月	1.99	0.13	1.75	0.05
7月	1.93	0.07	1.81	0.01
8月	1.76	0.05	1.80	0.01
9月	1.87	0.14	1.82	-0.01
10月	2.11	0.03	1.97	-0.01
11月	1.76	0.03	1.55	0.00
12月	1.51	-0.09	1.50	0.09
2年1月	1.41	-0.05	1.62	-0.07
2月	1.59	-0.15	1.75	-0.10

注：時系列表第3表の注1、2を参照。

時系列表第6表  
実質賃金指数

(事業所規模5人以上) (平成27年平均=100)

年月	現金給与総額		きまって支給する給与	
	前年比	%	前年比	%
平成28年	100.8	0.8	100.3	0.4
29年	100.6	-0.2	100.2	-0.1
30年	100.8	0.2	99.9	-0.3
令和元年	99.9	-0.9	99.1	-0.8
平成31年1月	84.7	-0.7	97.7	-0.8
2月	82.3	-1.0	98.3	-0.4
3月	87.5	-1.9	99.1	-1.3
4月	85.8	-1.4	100.2	-1.3
令和元年5月	85.3	-1.3	98.7	-1.2
6月	140.3	-0.5	99.8	-1.1
7月	116.4	-1.7	99.8	-0.7
8月	85.7	-0.5	99.1	-0.1
9月	84.2	0.2	99.1	0.1
10月	83.9	-0.4	99.4	-0.1
11月	88.0	-0.6	99.2	-0.8
12月	174.1	-1.1	99.1	-0.8
2年1月	84.9	0.2	97.7	0.0
2月	82.5	0.2	98.3	0.0

注1：時系列表第8表の注1、2を参照。  
注2：実質賃金は、名目賃金指数を消費者物価指数（持家の帰属家賃を除く総合）で除して算出している。

時系列表第7表  
時間当たり給与（パートタイム労働者）

(事業所規模5人以上)

年月	時間当たり給与	
	円	%
平成28年	1,085	1.5
29年	1,111	2.4
30年	1,136	2.3
令和元年	1,167	2.7
平成31年1月	1,165	2.6
2月	1,157	2.5
3月	1,153	2.7
4月	1,152	1.9
令和元年5月	1,162	2.4
6月	1,165	2.7
7月	1,167	2.8
8月	1,176	3.3
9月	1,170	2.4
10月	1,176	3.2
11月	1,179	3.2
12月	1,180	2.9
2年1月	1,198	2.8
2月	1,189	2.8

注1：時系列表第8表の注1、2を参照。  
注2：時間当たり給与は、所定内給与を所定内労働時間で除して算出している。

時系列表第8表 季節調整済指数

(事業所規模5人以上) (平成27年平均=100)

年月	現金給与総額		きまって支給する給与		総実労働時間		所定外労働時間		製造業		常用雇用	
	前月比	%	前月比	%	前月比	前月比	前月比	前月比	前月比	前月比	前月比	
												前月比
平成30年3月	102.6	0.7	101.5	0.4	98.5	0.9	99.2	0.3	104.4	0.7	105.4	0.0
4月	101.4	-1.2	101.3	-0.2	98.0	-0.5	98.5	-0.7	103.7	-0.7	105.5	0.1
5月	102.3	0.9	101.6	0.3	99.7	1.7	100.2	1.7	103.6	-0.1	105.8	0.3
6月	103.3	1.0	101.6	0.0	98.7	-1.0	99.9	-0.3	103.4	-0.2	105.8	0.0
7月	102.5	-0.8	101.5	-0.1	98.5	-0.2	97.6	-2.3	101.9	-1.5	105.8	0.0
8月	102.0	-0.5	101.6	0.1	99.0	0.5	97.6	0.0	100.6	-1.3	106.0	0.2
9月	102.0	0.0	101.5	-0.1	96.2	-2.8	96.5	-1.1	101.6	1.0	106.1	0.1
10月	102.3	0.3	101.7	0.2	98.6	2.5	98.0	1.6	103.1	1.5	106.2	0.1
11月	102.9	0.6	102.1	0.4	100.3	1.7	97.5	-0.5	103.6	0.5	106.3	0.1
12月	103.1	0.2	101.6	-0.5	97.0	-3.3	95.3	-2.3	100.8	-2.7	106.7	0.4
31年1月	101.2	-1.8	100.7	-0.9	96.5	-0.5	96.3	1.0	97.7	-3.1	107.1	0.4
2月	101.2	0.0	100.9	0.2	96.8	0.3	98.0	1.8	97.6	-0.1	107.5	0.4
3月	101.2	0.0	100.8	-0.1	95.9	-0.9	95.7	-2.3	96.5	-1.1	107.4	-0.1
4月	101.1	-0.1	101.1	0.3	96.4	0.5	96.8	1.1	97.5	1.0	107.4	0.0
令和元年5月	101.8	0.7	101.2	0.1	95.4	-1.0	97.3	0.5	96.8	-0.7	107.5	0.1
6月	103.7	1.9	101.4	0.2	95.4	0.0	97.1	-0.2	95.1	-1.8	107.7	0.2
7月	101.5	-2.1	101.5	0.1	97.9	2.6	96.8	-0.3	95.0	-0.1	107.9	0.2
8月	101.9	0.4	101.8	0.3	96.0	-1.9	95.8	-1.0	94.0	-1.1	108.0	0.1
9月	102.5	0.6	101.8	0.0	95.6	-0.4	96.4	0.6	92.2	-1.9	108.4	0.4
10月	102.3	-0.2	101.9	0.1	96.2	0.6	96.2	-0.2	90.8	-1.5	108.5	0.1
11月	103.0	0.7	101.9	0.0	96.5	0.3	94.8	-1.5	88.7	-2.3	108.7	0.2
12月	102.9	-0.1	101.7	-0.2	95.6	0.1	92.8	-2.1	87.1	-1.8	108.9	0.2
2年1月	102.3	-0.6	101.4	-0.3	97.3	0.7	94.5	1.8	88.9	2.1	109.1	0.2
2月	102.0	-0.3	101.5	0.1	95.3	-2.1	94.3	-0.2	87.3	-1.8	109.5	0.4

注1：令和元年6月分速報から、「500人以上規模の事業所」について全数調査した値に変更している。  
注2：平成30年11月分速報から、平成24年以降において東京都の「500人以上規模の事業所」についても再集計した値（再集計値）に変更しており、従来の公表値とは接続しないことに注意。  
注3：季節調整の方法は、センサス局法(X-12-ARIMA)のなかのX-11デフォルトによる。  
注4：季節調整値及びその前月比は、令和2年1月分速報発表時において過去に遡って改訂した。この季節調整値の令和元年12月分以前については、平成24年1月分から令和元年12月分までのデータを用いて再計算し、令和2年1月分以降については、当該データから得られる予定季節要素を用いて計算している。  
注5：従来の公表値に関する季節調整値については、政府統計の総合窓口(e-Stat)に掲載している。  
(<https://www.e-stat.go.jp/stat-search/files?page=1&toukei=00460071&stat=000001011791>)  
この季節調整値及びその前月比は、令和2年1月速報発表時において過去に遡って改訂した。この季節調整値の令和元年12月分以前については、各系列開始時点から令和元年12月分までのデータを用いて再計算し、令和2年1月分以降については、当該データから得られる予定季節要素を用いて計算している。



【参考資料1】

毎月勤労統計における共通事業所による前年同月比の参考提供

「公的統計の整備に関する基本的な計画」（平成30年3月6日閣議決定）に基づき、共通事業所による前年同月比について、以下のとおり参考提供します。

- (注1)平成30年11月分確報から、平成24年以降において東京都の「500人以上規模の事業所」についても再集計した値(再集計値)に変更しており、従来の公表値とは接続しないことに注意。
- (注2)共通事業所とは、「前年同月分」及び「当月分」ともに集計対象となった調査対象事業所のことである。平成30年から部分入替え方式の導入に伴い(詳細は19ページの利用上の注意6)を参照)、常に一部の調査事業所が前年も調査対象となっていることから共通事業所に限定した集計が可能となった。
- (注3)共通事業所集計では、同一事業所の平均賃金などの変化をみるためのものであり、労働者数の変化の影響を除くため、前年同月も当月の労働者数をもとに月々の平均賃金などを計算している。
- (注4)共通事業所のみを用いて集計を行っているため、本系列に比べ、サンプルサイズが小さくなることに留意が必要である。

(賃金)

年月	調査産業計			調査産業計			調査産業計			調査産業計(就業形態計)	
	一般	パート	計	一般	パート	計	一般	パート	計	所定外給与	特別給与
	%	%	%	%	%	%	%	%	%	%	%
	現金給与総額			きまって支給する給与			所定内給与			所定外給与	特別給与
平成30年 3月	1.1	1.3	0.7	0.7	0.9	0.6	0.6	0.8	0.6	1.9	7.0
4月	0.4	0.7	-0.2	0.3	0.5	-0.1	0.1	0.4	0.1	1.6	4.0
5月	0.3	0.5	0.0	0.6	0.9	0.0	0.6	0.8	0.2	1.1	-6.6
6月	1.4	1.5	0.5	0.6	0.8	-0.2	0.5	0.6	-0.1	2.7	2.5
7月	0.7	0.9	0.0	0.3	0.4	0.1	0.3	0.4	0.1	0.3	1.7
8月	0.9	0.7	1.2	0.8	0.6	1.2	0.8	0.6	1.4	0.3	2.6
9月	0.1	0.1	-0.1	0.4	0.5	0.0	0.4	0.5	0.0	0.4	-12.1
10月	0.9	0.8	0.6	0.9	0.8	0.6	0.8	0.7	0.7	1.5	2.1
11月	1.0	0.8	1.6	1.2	1.1	1.6	1.2	1.1	1.8	1.0	-2.2
12月	2.0	2.0	-0.1	0.4	0.4	-0.3	0.6	0.6	-0.1	-1.6	3.4
31年 1月	0.6	1.0	-1.0	0.5	0.9	-0.6	0.7	1.1	-0.5	-1.7	2.3
2月	0.3	0.5	0.3	0.8	1.0	0.3	0.9	1.1	0.4	-0.4	-25.9
3月	0.1	0.2	0.0	0.3	0.5	0.0	0.5	0.7	0.1	-1.7	-2.7
4月	0.7	0.7	0.1	0.6	0.6	0.2	0.8	0.9	0.3	-1.9	2.0
令和元年 5月	0.9	1.0	-0.9	0.4	0.6	-1.1	0.4	0.6	-1.2	0.2	11.1
6月	1.2	1.3	0.1	0.4	0.5	0.1	0.5	0.6	0.0	-0.5	2.4
7月	-0.9	-0.8	-0.2	0.6	0.8	0.4	0.9	1.0	0.6	-2.5	-4.4
8月	0.0	0.1	-0.7	0.3	0.5	-0.6	0.5	0.7	-0.5	-2.0	-6.5
9月	0.5	0.3	1.2	0.6	0.4	1.1	0.8	0.6	1.2	-1.7	-2.1
10月	0.5	0.7	0.2	0.4	0.5	0.3	0.5	0.6	0.4	-1.5	8.3
11月	0.2	0.3	0.1	0.0	0.1	0.1	0.4	0.5	0.2	-4.2	3.1
12月	0.3	0.2	0.9	0.2	0.0	1.4	0.6	0.4	1.6	-4.9	0.4
2年 1月	-0.1	0.0	1.7	0.3	0.4	1.7	0.7	0.9	2.0	-5.0	-7.7
2月	1.0	1.2	1.4	0.3	0.4	1.4	0.6	0.7	1.6	-3.8	68.4
年月	製造業(就業形態計)			卸売業,小売業(就業形態計)			医療,福祉(就業形態計)				
	現金給与総額	きまって支給する給与	所定内給与	現金給与総額	きまって支給する給与	所定内給与	現金給与総額	きまって支給する給与	所定内給与		
平成30年 3月	2.5	1.3	1.0	3.3	1.0	0.6	2.5	1.4	1.3		
4月	1.1	1.1	1.0	0.6	1.1	0.6	0.6	0.9	0.8		
5月	1.2	1.4	1.4	1.3	0.8	0.7	0.5	0.9	0.8		
6月	3.6	1.2	1.1	2.0	0.6	0.2	-0.6	0.6	0.5		
7月	2.3	1.2	1.3	0.9	-0.3	-0.3	-1.0	0.2	0.2		
8月	1.6	1.1	1.5	0.6	0.6	0.5	1.7	1.2	1.5		
9月	-0.1	1.0	1.1	1.4	1.0	0.9	0.3	0.6	0.7		
10月	1.0	1.0	1.1	0.8	1.0	1.1	1.1	1.5	1.6		
11月	2.6	1.3	1.5	1.7	1.2	1.1	-0.3	1.5	1.8		
12月	3.2	0.4	1.0	1.7	1.1	1.1	1.2	1.2	1.5		
31年 1月	1.2	0.7	1.0	-0.6	-0.2	-0.2	0.0	0.5	0.7		
2月	0.1	0.6	0.9	0.3	1.0	1.0	0.2	0.5	0.8		
3月	0.7	0.6	1.0	-0.9	-0.3	-0.3	0.0	0.6	0.8		
4月	0.2	0.6	1.0	0.8	0.3	0.3	0.3	0.4	0.5		
令和元年 5月	2.8	0.4	0.8	-0.7	0.6	0.4	0.1	0.2	0.0		
6月	1.0	0.4	0.7	0.7	0.9	0.9	1.7	0.2	-0.1		
7月	-0.7	0.9	1.4	-0.3	0.7	0.7	-1.8	0.3	0.4		
8月	0.9	0.6	1.1	-1.6	0.5	0.6	-0.4	-0.1	-0.1		
9月	-0.3	0.0	0.8	-0.8	0.2	0.3	0.6	0.4	0.5		
10月	-0.3	-0.3	0.8	0.4	0.5	0.4	0.3	0.2	0.3		
11月	1.4	-0.8	0.6	0.0	-0.6	-0.3	-1.7	0.0	0.1		
12月	-0.8	-0.4	1.0	-1.6	-0.1	0.1	1.3	0.8	0.8		
2年 1月	-0.1	-0.3	0.6	0.6	1.0	1.5	0.9	1.0	1.1		
2月	0.4	-0.4	0.6	1.1	0.5	0.8	1.4	0.8	1.0		

## (労働時間)

年月	調査産業計			調査産業計			調査産業計		
	一般	パート		一般	パート		一般	パート	
	%	%	%	%	%	%	%	%	%
	総実労働時間			所定内労働時間			所定外労働時間		
平成30年 3月	-1.7	-1.7	-1.4	-1.8	-1.8	-1.3	-0.9	-0.7	-3.6
4月	-1.6	-1.4	-1.7	-1.7	-1.5	-1.6	-0.9	0.0	-3.4
5月	0.4	1.0	-1.3	0.5	0.9	-1.2	0.0	1.4	-3.7
6月	-1.1	-1.0	-1.8	-1.2	-1.2	-1.7	0.9	0.7	-3.7
7月	-0.5	-0.2	-1.9	-0.4	-0.1	-1.8	-1.9	-1.4	-7.7
8月	0.6	0.9	-1.0	0.8	1.1	-1.0	-1.0	-0.8	-3.7
9月	-3.1	-3.2	-2.6	-3.2	-3.4	-2.6	-1.9	-1.4	-4.0
10月	-0.4	-0.3	-1.4	-0.4	-0.3	-1.4	0.0	0.0	0.0
11月	1.3	1.7	-0.6	1.6	2.0	-0.6	-1.8	-1.3	0.0
12月	-2.1	-2.2	-2.3	-2.0	-2.1	-2.2	-3.6	-3.4	-3.6
31年 1月	-2.3	-1.9	-2.9	-2.4	-2.0	-3.0	-2.0	-1.5	0.0
2月	-0.6	-0.3	-1.8	-0.5	-0.2	-1.7	-1.9	-1.4	-4.0
3月	-2.2	-2.3	-2.2	-2.1	-2.1	-2.2	-3.6	-4.0	-3.7
4月	-1.4	-1.4	-1.4	-1.3	-1.4	-1.3	-1.8	-1.3	-3.6
令和元年 5月	-4.2	-4.4	-3.0	-4.3	-4.6	-3.1	-2.8	-2.1	0.0
6月	-3.1	-3.3	-2.4	-3.1	-3.2	-2.5	-3.8	-4.2	0.0
7月	-0.5	-0.1	-1.7	-0.4	0.1	-1.5	-2.8	-2.1	-7.7
8月	-2.7	-2.6	-3.0	-2.7	-2.6	-3.0	-3.0	-3.0	-3.7
9月	-0.2	-0.1	-0.9	-0.1	0.1	-0.8	-1.9	-2.1	-3.8
10月	-2.2	-2.1	-2.2	-2.0	-1.8	-2.3	-4.5	-4.7	0.0
11月	-3.6	-3.8	-2.7	-3.4	-3.4	-2.7	-6.2	-7.2	-3.8
12月	-0.3	0.0	-1.3	0.2	0.5	-1.2	-6.3	-5.4	-3.6
2年 1月	0.4	1.0	-1.4	0.9	1.6	-1.0	-5.8	-4.3	-10.3
2月	-2.0	-1.9	-1.5	-1.7	-1.6	-1.3	-6.4	-5.4	-7.7
年月	製造業（就業形態計）			卸売業,小売業（就業形態計）			医療,福祉（就業形態計）		
	総実労働時間	所定内労働時間	所定外労働時間	総実労働時間	所定内労働時間	所定外労働時間	総実労働時間	所定内労働時間	所定外労働時間
平成30年 3月	-0.9	-1.3	2.9	-0.9	-1.0	1.3	-1.2	-1.4	1.9
4月	-1.2	-1.4	1.2	-1.1	-1.2	0.0	-1.8	-2.1	3.8
5月	1.1	1.2	0.0	-0.1	-0.1	0.0	0.4	0.1	7.8
6月	-0.1	-0.2	1.2	-0.8	-1.0	2.7	-1.8	-1.9	0.0
7月	-0.4	-0.4	-0.6	-1.6	-1.6	-1.3	0.1	0.0	2.0
8月	0.6	0.9	-1.9	0.2	0.2	0.0	1.5	1.5	0.0
9月	-2.6	-2.7	-2.4	-2.7	-2.8	-1.4	-3.0	-3.0	-1.9
10月	-0.8	-0.7	-1.2	-1.4	-1.5	0.0	0.9	1.0	0.0
11月	1.8	2.3	-2.8	0.7	0.8	0.0	2.0	2.0	1.8
12月	-2.3	-1.9	-6.1	-1.4	-1.4	-1.2	-1.8	-1.7	-3.6
31年 1月	-2.6	-2.5	-4.0	-3.4	-3.6	1.5	-2.1	-2.0	-3.8
2月	0.1	0.6	-4.2	-1.3	-1.3	-1.5	-1.1	-1.0	-3.8
3月	-2.1	-1.6	-5.8	-1.8	-1.8	-1.4	-1.9	-1.9	-1.9
4月	-1.4	-1.0	-4.2	-1.8	-1.8	-1.3	-0.9	-0.9	-1.8
令和元年 5月	-3.5	-3.3	-5.9	-3.8	-4.0	-1.4	-4.5	-4.7	0.0
6月	-2.8	-2.5	-5.7	-2.8	-2.8	-2.8	-3.4	-3.6	0.0
7月	-0.4	0.1	-5.1	-1.5	-1.2	-7.6	-0.4	-0.2	-3.8
8月	-2.0	-1.6	-5.3	-1.8	-1.6	-3.9	-3.0	-3.2	0.0
9月	-0.7	0.1	-8.2	-1.0	-0.9	-2.6	-0.3	-0.3	0.0
10月	-2.6	-1.6	-11.3	-1.8	-1.8	-1.3	-2.1	-2.0	-3.8
11月	-4.5	-3.5	-13.3	-3.0	-2.8	-5.1	-3.2	-3.3	-1.9
12月	-1.5	-0.1	-12.9	-0.3	-0.1	-3.8	-0.3	-0.1	-5.7
2年 1月	1.7	3.0	-9.6	0.0	0.3	-5.0	0.2	0.3	-1.9
2月	-1.6	-0.6	-10.4	-1.3	-1.0	-6.3	-1.8	-1.5	-7.4

【参考資料2】

「500人以上規模事業所」の全数調査(本系列)の実施状況と「500人以上規模抽出調査系列」の参考提供

○背景

調査計画において、500人以上規模の事業所を全数調査することとしていたところ、東京都の事業所(一部産業)では、抽出調査を行っていた。これを調査計画どおりに全数調査とすべく、必要な事業所分(約1,000事業所)に係る調査を厚生労働省が直轄により令和元年6月分調査から実施している。

○調査結果

令和元年6月分速報から、東京都500人以上規模の事業所について、全数調査とした系列(本系列)とこれまでの抽出調査のままの系列の実数、指数、前年同月比を産業別などで作成している。なお、産業、規模別の詳細なデータは、政府統計の総合窓口(e-Stat)に掲載されている。  
(<https://www.e-stat.go.jp/SG1/estat/NewList.do?tid=000001011791>)

「500人以上規模の事業所」について、抽出調査から全数調査に変更するイメージ図

[東京都500人以上規模の調査対象事業所の推移]



[公表値]

A<sub>0</sub>: 500人以上規模抽出調査 [x]

A<sub>1</sub>: 500人以上規模全数調査 [x+y]

本系列

B: 500人以上規模抽出調査 [x]

抽出調査系列

令和元年6月

※ 抽出調査においては、抽出率の逆数を乗じて復元している。

	本系列	抽出調査系列
実数・指数	A <sub>0</sub> とA <sub>1</sub>	B
前年同月比	A <sub>0</sub> とA <sub>1</sub> の比較	A <sub>0</sub> とBの比較

本系列と抽出調査系列の比較

(調査産業計、5人以上)

区分	就業形態計				一般労働者				パートタイム労働者			
	前年比(差)		前年比(差)		前年比(差)		前年比(差)		前年比(差)		前年比(差)	
種別	本系列	抽出調査系列	本系列	抽出調査系列	本系列	抽出調査系列	本系列	抽出調査系列	本系列	抽出調査系列	本系列	抽出調査系列
<b>月間現金給与額</b>	円	円	%	%	円	円	%	%	円	円	%	%
現金給与総額	266,706	265,844	0.7	0.5	345,982	345,041	0.7	0.4	96,325	96,266	1.2	1.1
きまって支給する給与	262,318	261,588	0.5	0.2	339,742	338,989	0.2	0.0	95,917	95,854	1.2	1.2
所定内給与	242,942	242,324	0.6	0.3	312,711	312,091	0.4	0.2	92,994	92,937	1.4	1.3
(時間当たり給与)	—	—	—	—	—	—	—	—	1,189	1,187	2.8	2.6
所定外給与	19,376	19,264	-1.8	-2.3	27,031	26,898	-1.8	-2.3	2,923	2,917	-3.7	-3.9
特別に支払われた給与	4,388	4,256	28.9	25.0	6,240	6,052	30.3	26.4	408	412	-9.1	-8.2
<b>実質賃金</b>												
現金給与総額	—	—	0.2	0.0	—	—	0.2	-0.1	—	—	0.7	0.6
きまって支給する給与	—	—	0.0	-0.3	—	—	-0.3	-0.5	—	—	0.6	0.6
<b>月間実労働時間数等</b>	時間	時間	%	%	時間	時間	%	%	時間	時間	%	%
総実労働時間	135.6	135.6	-1.6	-1.6	161.3	161.3	-1.6	-1.6	80.5	80.6	-1.4	-1.2
所定内労働時間	125.3	125.3	-1.4	-1.4	147.2	147.3	-1.5	-1.4	78.2	78.3	-1.3	-1.2
所定外労働時間	10.3	10.3	-3.8	-3.8	14.1	14.0	-2.8	-3.4	2.3	2.3	-4.2	-4.2
出勤日数	日	日	日	日	日	日	日	日	日	日	日	日
	17.6	17.6	-0.2	-0.2	19.3	19.3	-0.3	-0.3	14.0	14.0	-0.2	-0.2
<b>常用雇用</b>	千人	千人	%	%	千人	千人	%	%	千人	千人	%	%
本調査期間末	51,182	51,169	1.9	1.8	34,935	34,886	2.1	1.9	16,246	16,284	1.4	1.7
パートタイム労働者比率	%	%	ポイント	ポイント	%	%	ポイント	ポイント	%	%	ポイント	ポイント
	31.74	31.82	-0.15	-0.07	—	—	—	—	—	—	—	—

本系列と抽出調査系列の差分

区分	就業形態計				一般労働者				パートタイム労働者			
	前年比(差)		前年比(差)		前年比(差)		前年比(差)		前年比(差)		前年比(差)	
<b>月間現金給与額</b>	円	ポイント	円	ポイント	円	ポイント	円	ポイント	円	ポイント	円	ポイント
現金給与総額	862	0.2	941	0.3	59	0.1						
きまって支給する給与	730	0.3	753	0.2	63	0.0						
所定内給与	618	0.3	620	0.2	57	0.1						
(時間当たり給与)	—	—	—	—	2	0.2						
所定外給与	112	0.5	133	0.5	6	0.2						
特別に支払われた給与	132	3.9	188	3.9	-4	-0.9						
<b>実質賃金</b>												
現金給与総額	—	0.2	—	0.3	—	0.1						
きまって支給する給与	—	0.3	—	0.2	—	0.0						
<b>月間実労働時間数等</b>	時間	ポイント	時間	ポイント	時間	ポイント	時間	ポイント	時間	ポイント	時間	ポイント
総実労働時間	0.0	0.0	0.0	0.0	-0.1	-0.2						
所定内労働時間	0.0	0.0	-0.1	-0.1	-0.1	-0.1						
所定外労働時間	0.0	0.0	0.1	0.6	0.0	0.0						
出勤日数	日	日	日	日	日	日						
	0.0	0.0	0.0	0.0	0.0	0.0						
<b>常用雇用</b>	千人	ポイント	千人	ポイント	千人	ポイント	千人	ポイント	千人	ポイント	千人	ポイント
本調査期間末	13	0.1	49	0.2	-38	-0.3						
パートタイム労働者比率	ポイント	ポイント	ポイント	ポイント	ポイント	ポイント	ポイント	ポイント	ポイント	ポイント	ポイント	ポイント
	-0.08	-0.08	—	—	—	—						

注1: 令和元年6月分速報から、「500人以上規模の事業所」について全数調査による値に変更している。  
 注2: 平成30年11月分確報から、平成24年以降において東京都の「500人以上規模の事業所」についても再集計した値(再集計値)に変更しており、従来の公表値とは接続しないことに注意。  
 注3: 前年比(差)は、単位が%のものは前年同月比、ポイント又は日のものは前年同月差である。  
 注4: 今回の本系列の調査対象事業所数は31,203事業所、回答事業所数は24,330事業所、回収率は78.0%であった。  
 注5: 今回の抽出調査系列の調査対象事業所数は30,438事業所、回答事業所数は23,801事業所、回収率は78.2%であった。

本系列と抽出調査系列の伸び率の比較

前年比 (%)、前年差 (ポイント) の推移 (調査産業計、事業所規模5人以上) 賃金

年月	賃金										労働時間		常用雇用							
	現金給与総額					特別に支払われた					実質賃金(総額)		消費者物価指数		労働時間		パートタイム労働者比率			
	きまつて支給する		所定内給与		所定外給与		支給		支払		%		%		%		%		%	
	一般	パート時間当	一般	パート時間当	一般	パート時間当	一般	パート時間当	一般	パート時間当	所定内労働時間	所定外労働時間	総実労働時間	ポイント	ポイント	ポイント	ポイント	ポイント	ポイント	ポイント
本系列(再掲)	ポイント	ポイント	ポイント	ポイント	ポイント	ポイント	ポイント	ポイント	ポイント	ポイント	ポイント	ポイント	ポイント	ポイント	ポイント	ポイント	ポイント	ポイント	ポイント	ポイント
令和元年6月	0.4	1.3	-0.2	0.6	-0.1	0.7	2.7	-1.0	1.1	2.1	-0.5	0.8	-3.3	-3.4	-2.7	-1.8	1.8	0.71		
7月	-1.0	-0.5	0.0	0.6	0.1	0.5	2.8	0.1	-3.3	-2.6	-1.7	0.6	-0.8	-0.7	-0.9	-0.1	2.0	0.54		
8月	-0.1	0.5	0.2	0.8	0.1	0.7	3.3	0.1	-4.8	-3.9	-0.5	0.3	-3.0	-3.0	-2.0	-1.1	1.9	0.57		
9月	0.5	0.9	0.3	0.7	0.3	0.8	2.4	-0.2	9.1	9.4	0.2	0.3	-0.6	-0.6	0.0	-1.9	2.2	0.53		
10月	0.0	0.4	0.2	0.7	0.2	0.6	3.2	-0.1	-8.5	-8.3	-0.4	0.3	-2.3	-2.4	-1.8	-1.5	2.2	0.30		
11月	0.1	0.7	-0.2	0.4	0.0	0.5	3.2	-2.0	3.6	4.1	-0.6	0.6	-3.7	-3.7	-2.7	-2.3	2.3	0.50		
12月	-0.2	0.3	0.1	0.5	0.3	0.6	2.9	-2.3	-0.4	0.2	-1.1	0.9	-0.4	-0.2	-2.7	-1.8	2.1	0.38		
2年1月	1.0	1.0	0.7	0.6	0.9	0.8	2.8	-1.5	9.5	9.5	0.2	0.8	0.8	1.0	-1.9	2.1	1.9	0.01		
2月	1.0	0.7	0.7	0.4	0.8	0.5	2.8	-1.2	21.5	22.6	0.5	0.5	-1.4	-1.3	-2.9	-1.8	1.9	-0.31		
速報→ 確報時改訂	r0.7	0.7	r0.5	r0.2	r0.6	r0.4	2.8	r-1.8	r28.9	r30.3	r0.2	0.5	r-1.6	r-1.4	r-3.8	r-1.8	1.9	r-0.15		
抽出調査系列	ポイント	ポイント	ポイント	ポイント	ポイント	ポイント	ポイント	ポイント	ポイント	ポイント	ポイント	ポイント	ポイント	ポイント	ポイント	ポイント	ポイント	ポイント	ポイント	ポイント
令和元年6月	0.0	1.0	-0.5	0.5	-0.3	0.5	2.7	-1.0	0.6	1.7	-0.9	0.8	-3.4	-3.4	-3.8	-1.8	1.7	0.80		
7月	-1.1	-0.5	-0.2	0.3	-0.2	0.3	2.6	0.1	-3.1	-2.3	-1.8	0.6	-0.8	-0.7	-0.9	0.0	1.9	0.60		
8月	-0.5	0.2	-0.1	0.6	-0.1	0.5	3.3	0.0	-6.5	-5.5	-0.8	0.3	-3.0	-3.1	-2.0	-0.6	1.9	0.65		
9月	0.1	0.6	0.1	0.5	0.1	0.6	2.3	-0.3	2.5	2.7	-0.1	0.3	-0.6	-0.6	0.0	-2.2	2.2	0.59		
10月	-0.2	0.1	0.1	0.5	0.1	0.5	3.1	-0.2	-10.7	-10.5	-0.5	0.3	-2.3	-2.4	-1.8	-1.1	2.3	0.36		
11月	-0.3	0.2	-0.4	0.2	-0.2	0.3	3.1	-2.3	-0.2	0.3	-1.0	0.6	-3.7	-3.7	-2.7	-2.3	2.3	0.54		
12月	-0.4	0.1	-0.1	0.3	0.1	0.4	2.8	-2.4	-0.7	-0.1	-1.3	0.9	-0.4	-0.2	-2.7	-1.8	2.1	0.42		
2年1月	0.9	1.0	0.5	0.5	0.7	0.7	2.7	-2.0	11.6	11.9	0.1	0.8	0.8	1.0	-1.9	1.4	1.9	0.11		
2月	0.7	0.5	0.5	0.1	0.6	0.3	2.3	-1.9	24.3	25.5	0.2	0.5	-1.5	-1.3	-3.8	-1.8	1.8	-0.26		
速報→ 確報時改訂	r0.5	r0.4	r0.2	r0.0	r0.3	r0.2	r2.6	r-2.3	r25.0	r26.4	r0.0	0.5	r-1.6	r-1.4	r-3.8	r-1.8	1.8	r-0.07		
本系列と抽出調査系列との差分	ポイント	ポイント	ポイント	ポイント	ポイント	ポイント	ポイント	ポイント	ポイント	ポイント	ポイント	ポイント	ポイント	ポイント	ポイント	ポイント	ポイント	ポイント	ポイント	ポイント
令和元年6月	0.4	0.3	0.3	0.1	0.2	0.2	0.0	0.0	0.5	0.4	0.4	0.0	0.1	0.0	1.1	0.0	0.1	-0.09		
7月	0.1	0.0	0.2	0.3	0.3	0.2	0.2	0.0	-0.2	-0.3	0.1	0.0	0.0	0.0	0.0	-0.1	0.1	-0.06		
8月	0.4	0.3	0.3	0.2	0.2	0.2	0.0	0.1	1.7	1.6	0.3	0.0	0.0	0.1	0.0	-0.5	0.0	-0.08		
9月	0.4	0.3	0.2	0.2	0.2	0.2	0.1	0.1	6.6	6.7	0.3	0.0	0.0	0.0	0.0	0.3	0.0	-0.06		
10月	0.2	0.3	0.1	0.2	0.1	0.1	0.1	0.1	2.2	2.2	0.1	0.0	0.0	0.0	0.0	-0.4	-0.1	-0.06		
11月	0.4	0.5	0.2	0.2	0.2	0.2	0.1	0.3	3.8	3.8	0.4	0.0	0.0	0.0	0.0	0.0	0.0	-0.04		
12月	0.2	0.2	0.2	0.2	0.2	0.2	0.1	0.1	0.3	0.3	0.2	0.0	0.0	0.0	0.0	0.0	0.0	-0.04		
2年1月	0.1	0.0	0.2	0.1	0.2	0.1	0.1	0.5	-2.1	-2.4	0.1	0.0	0.0	0.0	0.0	0.7	0.0	-0.10		
2月	0.3	0.2	0.2	0.3	0.2	0.2	0.5	0.7	-2.8	-2.9	0.3	0.0	0.1	0.0	0.9	0.0	0.1	-0.05		
速報→ 確報時改訂	0.2	0.3	0.3	0.2	0.3	0.2	0.2	0.5	3.9	3.9	0.2	0.0	0.0	0.0	0.0	0.0	0.1	-0.08		

注1：令和元年6月分速報から「500人以上規模事業所」を全数調査による値に変更している。  
 注2：平成30年11月分確報から、平成24年以降において東京都の「500人以上規模の事業所」についても再集計した値（再集計値）に変更しており、従来の公表値とは接続しないことに注意。  
 注3：パート時間当は、所定内給与とパートタイム労働者を「500人以上規模の事業所」から抽出して算出している。  
 注4：実質賃金(総額)は、現金給与総額を消費者物価指数(持家の帰属家賃を除く総合)で除して算出している。  
 注5：消費者物価指数は、総務省で公表している消費者物価指数(持家の帰属家賃を除く総合)を参考に掲載している(平成29年1月分以降は平成27年基準)。  
 注6：季節調整値(季調値)は、前年差(ポイント)の推移となっている。  
 注7：パートタイム労働者比率は、前年差(ポイント)の推移を表す。  
 注8：rは速報から確報時に改訂(revised)された値を表す。

【参考資料3】

従来の公表値の参考提供

平成30年11月分確報から、掲載する数値を、従来公表してきた値から、平成24年以降において東京都の「500人以上規模の事業所」についても復元して再集計した値（再集計値）に変更しましたが、時系列比較の観点から、従来の公表値に接続する従来の方法で集計した値を引き続き参考提供いたします。

ご利用の際には、平成16年から平成29年までの間、東京都の「500人以上規模の事業所」について復元が行われていない数値であること、令和元年6月以降は東京都の「500人以上規模の事業所」について全数調査による数値であることにご注意ください。 ※復元とは、抽出調査を行った際に行うべき統計的処理で母集団の調査結果として扱うための計算。

(賃金、調査産業計、5人以上)

年月	現金給与総額			きままって支給する給与			所定内給与			所定外給与		特別給与	
	実数	指数	前年 同月比	実数	指数	前年 同月比	実数	指数	前年 同月比	実数	前年 同月比	実数	前年 同月比
	円	%	%	円	%	%	円	%	%	円	%	円	%
平成30年3月	284,366	90.7	2.0	263,967	101.8	1.2	243,632	101.7	1.2	20,335	2.1	20,399	13.7
4月	276,663	88.3	0.6	266,566	102.8	0.9	245,786	102.6	0.9	20,780	1.8	10,097	-8.3
5月	275,504	87.9	2.1	263,171	101.5	1.4	243,766	101.7	1.3	19,405	2.0	12,333	18.2
6月	447,188	142.7	3.3	265,078	102.3	1.3	245,386	102.4	1.1	19,692	3.5	182,110	6.3
7月	376,615	120.2	1.6	264,321	102.0	1.1	244,840	102.2	1.0	19,481	1.6	112,294	2.8
8月	276,122	88.1	0.8	262,838	101.4	1.3	243,620	101.7	1.4	19,218	1.3	13,284	-8.2
9月	269,654	86.0	0.8	262,816	101.4	0.7	243,790	101.7	0.7	19,026	0.3	6,838	8.2
10月	271,311	86.6	1.5	264,855	102.2	1.5	244,801	102.2	1.5	20,054	1.7	6,456	2.3
11月	284,181	90.7	2.3	265,408	102.4	1.6	244,802	102.2	1.6	20,606	1.3	18,773	14.0
12月	561,909	179.3	1.8	264,240	101.9	0.8	244,015	101.8	0.9	20,225	-0.3	297,669	2.7
31年1月	270,993	86.5	-0.7	258,442	99.7	-0.7	239,303	99.9	-0.6	19,139	-1.1	12,551	-1.3
2月	263,518	84.1	-0.7	260,104	100.3	-0.2	240,469	100.3	-0.2	19,635	-0.2	3,414	-29.9
3月	280,379	89.4	-1.4	261,963	101.1	-0.7	241,945	101.0	-0.7	20,018	-1.6	18,416	-9.7
4月	275,368	87.9	-0.5	265,801	102.5	-0.3	245,409	102.4	-0.2	20,392	-1.9	9,567	-5.2
令和元年5月	274,081	87.4	-0.6	261,749	101.0	-0.5	242,152	101.0	-0.7	19,597	1.0	12,332	0.0
6月	448,263	143.0	0.2	264,328	102.0	-0.3	244,843	102.2	-0.2	19,485	-1.1	183,935	1.0
7月	372,974	119.0	-1.0	264,428	102.0	0.0	244,926	102.2	0.0	19,502	0.1	108,546	-3.3
8月	275,738	88.0	-0.1	263,137	101.5	0.1	243,905	101.8	0.1	19,232	0.1	12,601	-5.1
9月	270,951	86.4	0.5	263,433	101.6	0.2	244,455	102.0	0.3	18,978	-0.3	7,518	9.9
10月	271,168	86.5	-0.1	265,257	102.3	0.1	245,240	102.3	0.1	20,017	-0.2	5,911	-8.4
11月	284,169	90.7	0.0	264,857	102.2	-0.2	244,669	102.1	-0.1	20,188	-2.0	19,312	2.9
12月	561,288	179.1	-0.1	264,498	102.0	0.1	244,727	102.1	0.3	19,771	-2.2	296,790	-0.3
2年1月	274,231	87.5	1.2	260,530	100.5	0.8	241,672	100.8	0.9	18,858	-1.5	13,701	9.2
2月	265,747	84.8	0.8	261,401	100.8	0.5	242,121	101.0	0.7	19,280	-1.8	4,346	27.3

(労働時間、調査産業計、5人以上)

年月	総実労働時間			所定内労働時間			所定外労働時間		
	実数	指数	前年 同月比	実数	指数	前年 同月比	実数	指数	前年 同月比
	時間	%	%	時間	%	%	時間	%	%
平成30年3月	142.7	98.8	-1.3	131.4	98.4	-1.5	11.3	102.7	-0.9
4月	146.2	101.2	-1.2	134.8	101.0	-1.3	11.4	103.6	0.0
5月	140.8	97.4	0.7	130.1	97.5	0.8	10.7	97.3	0.9
6月	147.7	102.2	-1.0	136.9	102.5	-1.2	10.8	98.2	0.9
7月	145.3	100.6	-0.4	134.7	100.9	-0.3	10.6	96.4	-1.8
8月	140.0	96.9	0.6	129.9	97.3	0.7	10.1	91.8	-1.9
9月	139.1	96.3	-3.4	128.6	96.3	-3.4	10.5	95.5	-3.6
10月	144.0	99.7	-0.3	133.0	99.6	-0.3	11.0	100.0	-0.9
11月	147.6	102.1	1.3	136.4	102.2	1.6	11.2	101.8	-0.9
12月	141.1	97.6	-2.2	130.2	97.5	-2.0	10.9	99.1	-4.3
31年1月	130.3	90.2	-2.6	120.1	90.0	-2.6	10.2	92.7	-1.9
2月	137.8	95.4	-0.8	127.1	95.2	-0.8	10.7	97.3	-0.9
3月	138.9	96.1	-2.7	128.0	95.9	-2.5	10.9	99.1	-3.5
4月	143.6	99.4	-1.8	132.4	99.2	-1.8	11.2	101.8	-1.7
令和元年5月	134.7	93.2	-4.3	124.2	93.0	-4.6	10.5	95.5	-1.8
6月	142.7	98.8	-3.3	132.2	99.0	-3.4	10.5	95.5	-2.7
7月	144.1	99.7	-0.9	133.6	100.1	-0.8	10.5	95.5	-0.9
8月	135.8	94.0	-3.0	125.9	94.3	-3.1	9.9	90.0	-2.0
9月	138.3	95.7	-0.6	127.8	95.7	-0.6	10.5	95.5	0.0
10月	140.6	97.3	-2.4	129.8	97.2	-2.4	10.8	98.2	-1.8
11月	142.1	98.3	-3.7	131.3	98.4	-3.7	10.8	98.2	-3.5
12月	140.3	97.1	-0.5	129.7	97.2	-0.3	10.6	96.4	-2.7
2年1月	131.4	90.9	0.8	121.4	90.9	1.0	10.0	90.9	-1.9
2月	136.8	94.0	-1.5	125.4	93.9	-1.4	10.4	94.5	-2.9

注1：平成30年1月以降は、東京都の「500人以上規模の事業所」についても復元が行われている。  
注2：令和元年6月以降は、東京都の「500人以上規模の事業所」について全数調査による値である。

**【参考資料4】**

**本系列、抽出調査系列及び従来の公表値に係る留意点**

1) 本系列について

東京都の「500人以上規模の事業所」について、  
・平成24年以降令和元年5月までの期間において、統計的処理である復元を行って再集計  
・令和元年6月以降の期間において、全数調査して集計した値。3) と比べて、実際の調査において採用した抽出率に基づいて復元しているので、統計処理的にはより有効な母集団推計となっている。

更に詳細なデータは政府統計の総合窓口 (e-Stat)

(<https://www.e-stat.go.jp/stat-search/files?page=1&toukei=00450071&tstat=000001011791>)  
を参照してください。

2) 抽出調査系列について (【参考資料2】)

東京都の「500人以上規模の事業所」について、令和元年6月以降の期間において、令和元年5月以前と同様の抽出調査として統計的処理である復元を行って集計した値。

令和元年6月以降、東京都の「500人以上規模の事業所」を全数調査としたことに伴い数値に差異が生じる可能性があることから、当面の間、提供していく。

更に詳細なデータは政府統計の総合窓口 (e-Stat)

(<https://www.e-stat.go.jp/stat-search/files?page=1&toukei=00450071&tstat=000001011791>)  
を参照してください。

3) 従来の公表値について (【参考資料3】)

東京都の「500人以上規模の事業所」について、本来全数調査を行うべきところ抽出調査を行い、平成16年から平成29年までの間、抽出調査の場合に行う必要のある統計的処理である復元を行わずに集計した値。なお、平成30年1月以降は復元を行い、令和元年6月以降は全数調査による値。

時系列比較の観点から引き続き提供していく。

更に詳細なデータは政府統計の総合窓口 (e-Stat)

(<https://www.e-stat.go.jp/stat-search/files?page=1&toukei=00450071&tstat=000001011791>)  
を参照してください。

# 毎月勤労統計調査（通称「まいきん」） の調査結果は、広い分野で利用されています！

## まいきんはいろいろ役立つ情報源

- ★ 労働災害の休業補償、労働保険の保険給付額の改定で使用
- ★ 失業給付の額の算定に使用
- ★ 内閣府の「月例経済報告」（閣議報告）や「景気動向指数」に使われる景気判断資料
- ★ 民間企業の経営判断や賃金など労働条件決定の際の資料
- ★ 民事事件、交通事故などの逸失利益補償額の算定資料

賃金、労働時間、  
雇用の毎月の動きが  
わかります！

鳥取県の賃金・労働時間及び雇用の動き  
対前年増減率の推移（調査産業計 事業所規模5人以上）

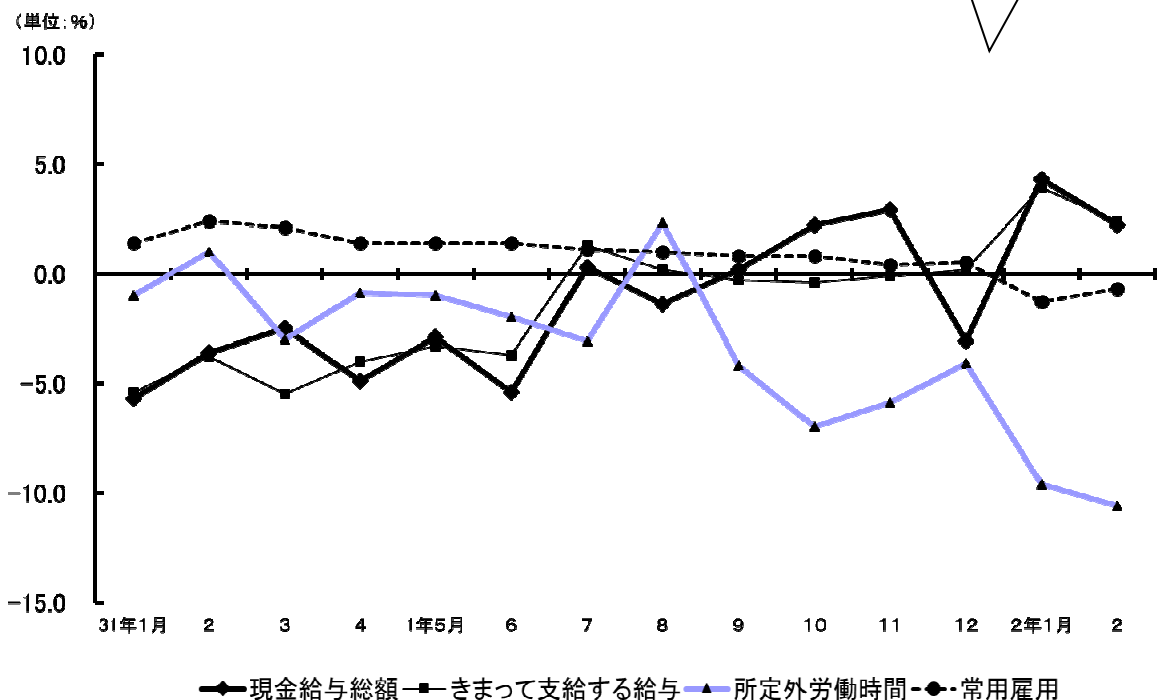

毎月勤労統計調査についてのご理解とご協力をよろしくお願いいたします。

### 毎月勤労統計調査についての問合せ先

鳥取県令和新时代創造本部統計課経済統計担当

〒680-8570 鳥取市東町1-220 電話 (0857) 26-7107

ホームページアドレス

<https://www.pref.tottori.lg.jp/toukei/maikin/>

メールアドレス [toukei@pref.tottori.lg.jp](mailto:toukei@pref.tottori.lg.jp)