

平成 17 年
鳥取県鉱工業指数

(平成 12 年基準)

ま え が き

鳥取県では、県内の鉱工業生産活動の動向を把握することを目的として、毎月、鉱工業指数を作成し公表していますが、このたび、平成17年における年間の動きをまとめました。

鉱工業指数は、景気の動きに敏感で速報性があることから、重要な経済指標の一つとして広く活用されており、常にその動向が注目されています。

我が国経済の最近の動向は、平成17年の半ばに踊り場を脱し、消費、投資、外需のバランスがとれた景気回復を続けており、生産、出荷を見てもITで沸いていた平成12年の水準に持ち直しています。

鳥取県内においては、生産が平成17年前期から中期にかけて落ち込んだ後、後半にかけて少しずつではありますが上向き傾向となってきました。しかし、まだ景気回復における全国と地方の温度差が感じられます。

このような状況のもとで、県内の生産動向を的確に把握するとともに、新たな振興策立案のための基礎資料として、この報告書を御活用いただければ幸いです。

終わりに、御多忙な中を調査に御協力いただきました事業所の皆様方、並びに各種資料の提供をいただいた関係機関の皆様に厚くお礼申し上げます。

平成18年10月

鳥取県企画部統計課長 谷口康則

利 用 上 の 注 意

- 1．前月比及び前期比は季節調整済指数を、前年比及び前年同期（月）比は原指数を使用しています。
- 2．各年の指数値は「年平均」指数を表しています。
- 3．原則として、「鉱工業生産指数」、「鉱工業生産者出荷指数」、「鉱工業生産者製品在庫指数」をそれぞれ「生産指数」、「出荷指数」、「在庫指数」と略しています。
- 4．グラフに記入された ～ の数字は、それぞれ第1四半期～第4四半期（暦年ベース）を表しています。
- 5．各統計表中の記号は次のとおりです。
 - 「r」 ... 訂正数字
 - 「p」 ... 暫定数字
 - 「x」 ... 統計法第14条及び鳥取県統計調査条例第8条に基づく秘密保護による秘匿
 - 「 」 ... 低下
 - 「0.0」 ... 単位に満たないもの
 - 「-」 ... 該当数字なし
- 6．本書の内容についてのお問い合わせは下記へ御連絡ください。

鳥取県企画部統計課産業労働担当

〒680-8570

鳥取市東町一丁目220番地

TEL 0857-26-7107・7109

FAX 0857-23-5033

Email toukei@pref.tottori.jp

目 次

分 析 編	
1	鳥取県鉱工業指数の動向 1
2	生産・出荷・在庫の動き
(1)	生産の動き
ア	概要 2
イ	加工型業種と素材型業種 3
(2)	出荷の動き 4
(3)	在庫の動き 5
3	寄与度分析
(1)	生産 6
(2)	出荷 7
(3)	在庫 8
4	業種別の動向
(1)	鉄鋼業 10
(2)	金属製品工業 11
(3)	一般機械工業 12
(4)	電気機械工業 13
(5)	窯業・土石製品工業 14
(6)	プラスチック製品工業 15
(7)	パルプ・紙・紙加工品工業 16
(8)	繊維工業 17
(9)	食料品・たばこ工業 18
(10)	その他工業 19
ア	輸送機械工業 20
イ	ゴム製品工業 21
ウ	家具工業 22
エ	木材・木製品工業 23
5	財別の動向
(1)	最終需要財 25
(2)	生産財 26
(3)	個別の財の出荷動向 27

統計表

第1-1表	業種別生産指数（原指数）	29
第1-2表	業種別生産指数（季節調整済指数）	32
第2-1表	業種別出荷指数（原指数）	35
第2-2表	業種別出荷指数（季節調整済指数）	38
第3-1表	業種別在庫指数（原指数）	41
第3-2表	業種別在庫指数（季節調整済指数）	44
第4-1表	特殊分類別生産指数（原指数）	47
第4-2表	特殊分類別生産指数（季節調整済指数）	48
第5-1表	特殊分類別出荷指数（原指数）	49
第5-2表	特殊分類別出荷指数（季節調整済指数）	50
第6-1表	特殊分類別在庫指数（原指数）	51
第6-2表	特殊分類別在庫指数（季節調整済指数）	52
付表-1	生産指数の対前年同月比（原指数）	53
付表-2	生産指数の対前月比（季節調整済指数）	55

作成要領

平成12年基準鳥取県鉱工業指数の作成要領	57
採用品目一覧表	61

分 析 編

1 鳥取県鋳工業指数の動向

平成17年の鳥取県の鋳工業動向は、生産指数が対前年比 16.4%低下、出荷指数も同7.6%低下し、在庫指数は同2.3%の上昇となった。

鋳工業指数の四半期別推移をみると、生産の1期が8.8%、2期は7.1%、3期は7.6%と3期連続で低下し、4期は9.6%と上昇した。また、前年同期比では1期は11.0%、2期は19.3%、3期は20.5%、4期は14.2%と4期連続で低下となっている。

出荷は、1期は2.7%の上昇となり、2期は2.6%、3期は12.3%と連続して低下し、4期は3.9%と3期ぶりの上昇となった。前年同期比では1期は0.9%、2期は7.2%、3期は12.5%、4期は8.9%と4期連続で低下となっている。

在庫は1期が4.6%の上昇となり、2期は6.5%の低下、3期は0.9%、4期は5.0%と2期連続の上昇となった。前年同期比では1期は6.2%の上昇となり、2期は3.8%の低下、3期は4.0%、4期は3.6%と2期連続の上昇となっている。

本県の鋳工業動向は、主力である電気機械工業が平成17年前半から大幅な低下に転じ、低下傾向が続いている。

第1表 鋳工業指数の推移(平成12年 = 100)

()内単位: %

分類	平成16年	平成17年	期	期	期	期
			(1~3月)	(4~6月)	(7~9月)	(10~12月)
生産	83.1	69.5	74.7	69.4	64.1	70.3
前期(年)比	(8.6)	(16.4)	(8.8)	(7.1)	(7.6)	(9.6)
前年同期比	-	-	(11.0)	(19.3)	(20.5)	(14.2)
出荷	95.6	88.3	95.4	92.9	81.5	84.6
前期(年)比	(13.5)	(7.6)	(2.7)	(2.6)	(12.3)	(3.9)
前年同期比	-	-	(0.9)	(7.2)	(12.5)	(8.9)
在庫	74.0	75.7	78.4	73.3	74.0	77.7
前期(年)比	(0.5)	(2.3)	(4.6)	(6.5)	(0.9)	(5.0)
前年同期比	-	-	(6.2)	(3.8)	(4.0)	(3.6)

(注) 年平均指数及び対前年比、前年同期比は原指数。
四半期別指数及び対前期比は季節調整済指数。

図1 鋳工業総合の動き(平成12年 = 100、季節調整済)

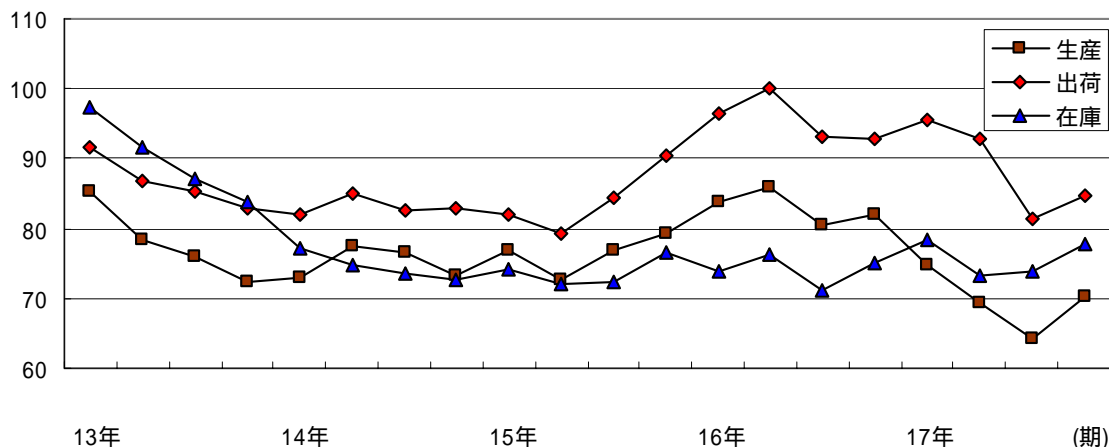

2 生産・出荷・在庫の動き

(1) 生産の動き

ア 概要

生産指数(平成12年=100)は年平均69.5で、対前年比 16.4%と低下した。

主要13業種の対前年比をみると、一般機械工業が33.8%、電気機械工業が29.0%、窯業・土石製品工業が9.5%など9業種で低下した。一方、食料品・たばこ工業が3.8%、家具工業が2.7%、輸送機械工業が2.6%など4業種で上昇した。

四半期別の推移を前期比でみると、1期は8.8%、2期は7.1%、3期は7.6%と3期連続で低下し、4期は9.7%と上昇している。業種別では、ウエイトで50%近くを占める電気機械工業が1期から4期まで大幅に低下した後、4期で大幅に上昇した。

第2表 業種別生産指数の動き

業種	年平均指数		対前年比		四半期別指数				対前期比			
	H16年	H17年	H16年	H17年	1期	2期	3期	4期	1期	2期	3期	4期
鉱工業	83.1	69.5	8.6	16.4	74.7	69.4	64.1	70.3	8.8	7.1	7.6	9.7
製造工業	83.1	69.5	8.6	16.4	74.7	69.4	64.1	70.3	8.8	7.1	7.6	9.7
鉄鋼業	116.0	106.5	7.1	8.2	105.0	105.3	108.0	108.2	8.0	0.3	2.6	0.2
金属製品工業	91.8	84.2	7.1	8.3	86.1	87.8	83.0	81.5	8.3	2.0	5.5	1.8
一般機械工業	58.2	38.5	29.9	33.8	39.4	37.1	36.3	43.1	27.7	5.8	2.2	18.7
電気機械工業	82.8	58.8	12.5	29.0	68.9	58.4	48.0	60.3	15.1	15.2	17.8	25.6
窯業・土石製品工業	77.2	69.9	2.3	9.5	65.5	71.5	72.2	70.4	16.0	9.2	1.0	2.5
プラスチック製品工業	100.5	97.3	6.8	3.2	100.0	101.2	98.0	91.3	0.4	1.2	3.2	6.8
パルプ・紙・紙加工品工業	98.9	99.3	9.6	0.4	100.7	96.5	102.3	98.2	2.9	4.2	6.0	4.0
繊維工業	55.4	52.6	11.2	5.1	51.7	52.3	54.7	51.8	5.8	1.2	4.6	5.3
食料品・たばこ工業	93.7	97.3	5.3	3.8	103.6	98.0	95.0	94.2	9.1	5.4	3.1	0.8
その他工業	93.9	93.1	5.2	0.9	93.1	92.5	99.6	88.5	1.9	0.6	7.7	11.1
輸送機械工業	129.9	133.3	5.8	2.6	133.1	137.6	159.7	111.7	1.5	3.4	16.1	30.1
ゴム製品工業	72.0	66.1	2.0	8.2	65.5	62.1	60.8	75.0	10.1	5.2	2.1	23.4
家具工業	43.8	45.0	13.8	2.7	51.1	40.4	44.7	43.7	31.1	20.9	10.6	2.2
木材・木製品工業	80.3	76.4	11.0	4.9	74.6	77.8	77.7	75.6	7.6	4.3	0.1	2.7

(注) 年平均指数及び対前年上昇率は原指数、四半期別指数及び対前四半期上昇率は季節調整済指数

イ 加工型業種と素材型業種

加工型業種総合の年平均指数は57.3で、対前年比 28.6%の大幅な低下となった。

素材型総合業種は、年平均指数で75.4と、対前年比 4.4%の低下となった。鋳工業全体では、年平均指数は69.5で、対前年比 16.4%と3年ぶりに低下した。

第3表 加工型業種と素材型業種

年次	鋳工業		加工型業種		素材型業種	
	指数	前年比	指数	前年比	指数	前年比
平成13年	77.7	22.3	66.4	33.6	90.6	9.4
平成14年	75.0	3.5	65.7	1.1	85.4	5.7
平成15年	76.5	2.0	70.4	7.2	77.7	9.0
平成16年	83.1	8.6	80.2	13.9	78.9	1.5
平成17年	69.5	16.4	57.3	28.6	75.4	4.4

図2 加工型業種と素材型業種の動き
(平成12年 = 100、原指数)

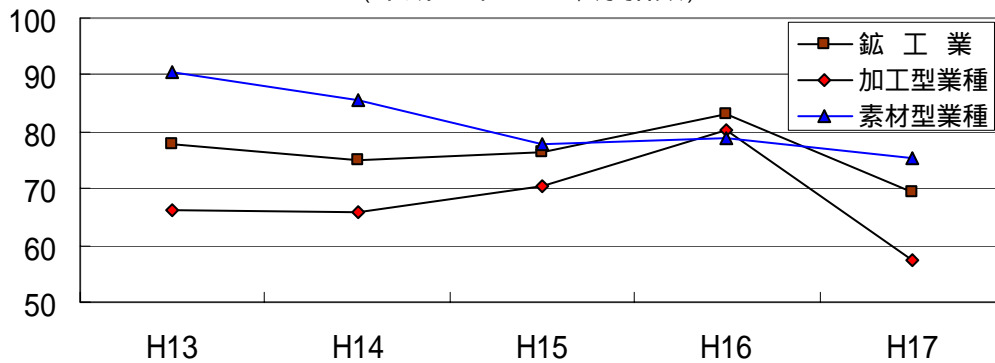

本県では、主に他産業より材料の供給を受けて製品を製造する業種（加工型業種）全体と、主に他産業に材料を供給する業種（素材型業種）全体の動向をみるため、参考系列としてそれぞれの指数を作成している。

(2) 出荷の動き

出荷指数(平成12年=100)は年平均88.3で、対前年比7.6%と低下した。主要13業種の対前年比をみると、一般機械工業が38.0%、電気機械工業が11.2%、窯業・土石製品工業が9.5%など8業種で低下した。一方、輸送機械工業が2.3%、家具工業が1.0%、鉄鋼業が0.6%など5業種が上昇した。

四半期別の推移を前期比でみると、1期は2.7%、2期は2.6%、3期は12.3%と2期連続で低下した後、4期は3.8%と上昇となっている。業種別では電気機械工業が1期は上昇、2期、3期は大幅に低下し、4期は上昇している。

第4表 業種別出荷指数の動き

業種	年平均指数		対前年比		四半期別指数				対前期比			
	H16年	H17年	H16年	H17年	1期	2期	3期	4期	1期	2期	3期	4期
鉱工業	95.6	88.3	13.5	7.6	95.4	92.9	81.5	84.6	2.7	2.6	12.3	3.8
製造工業	95.6	88.3	13.5	7.6	95.4	92.9	81.5	84.6	2.7	2.6	12.3	3.8
鉄鋼業	116.6	117.3	7.9	0.6	112.9	117.4	119.9	120.4	1.9	4.0	2.1	0.4
金属製品工業	80.9	78.5	1.1	3.0	78.4	80.9	77.4	78.3	5.0	3.2	4.3	1.2
一般機械工業	58.4	36.2	32.1	38.0	33.0	37.3	33.6	45.7	36.3	13.0	9.9	36.0
電気機械工業	105.3	93.5	18.4	11.2	109.2	98.9	79.2	87.9	6.6	9.4	19.9	11.0
窯業・土石製品工業	78.0	70.6	1.2	9.5	64.4	73.0	73.4	71.5	16.9	13.4	0.5	2.6
プラスチック製品工業	95.5	94.5	3.4	1.0	95.9	99.6	95.2	88.7	5.4	3.9	4.4	6.8
パルプ・紙・紙加工品工業	99.0	99.2	10.7	0.2	99.0	97.1	102.2	99.1	1.6	1.9	5.3	3.0
繊維工業	57.1	53.0	9.8	7.2	53.6	53.7	54.9	50.3	5.5	0.2	2.2	8.4
食料品・たばこ工業	92.2	92.6	12.9	0.4	94.6	100.6	90.0	86.8	5.5	6.3	10.5	3.6
その他工業	104.0	103.1	4.9	0.9	99.2	103.1	109.3	101.7	1.5	3.9	6.0	7.0
輸送機械工業	127.9	130.8	5.6	2.3	129.5	136.7	157.5	109.5	2.9	5.6	15.2	30.5
ゴム製品工業	72.3	66.5	3.6	8.0	65.7	63.2	58.5	77.9	10.0	3.8	7.4	33.2
家具工業	41.5	41.9	17.7	1.0	48.0	38.1	41.0	40.4	28.3	20.6	7.6	1.5
木材・木製品工業	85.1	80.4	8.7	5.5	75.0	78.9	81.9	85.3	10.6	5.2	3.8	4.2

(注) 年平均指数及び対前年上昇率は原指数、四半期別指数及び対前四半期上昇率は季節調整済指数

(3) 在庫の動き

在庫指数(平成12年=100)は年平均75.7で、対前年比2.3%の2年連続の上昇となった。主要12業種の対前年比をみると、上昇したのはパルプ・紙・紙加工品工業が54.5%、金属製品工業が50.0%、鉄鋼業が5.2%など4業種であった。一方、一般機械工業が25.9%、家具工業が21.7%、電気機械工業が14.2%など8業種が低下となっている。

四半期別の推移を前期比でみると、1期は4.5%と上昇、2期は6.5%と低下した後、3期は1.0%、4期は5.0%と2期連続で上昇している。

業種別では電気機械工業が1期から4期までは低下し、5期は上昇した。

第5表 業種別在庫指数の動き

業種	年平均指数		対前年比		四半期別指数				対前期比			
	H16年	H17年	H16年	H17年	1期	2期	3期	4期	1期	2期	3期	4期
鉱工業	74.0	75.7	0.5	2.3	78.4	73.3	74.0	77.7	4.5	6.5	1.0	5.0
製造工業	74.0	75.7	0.5	2.3	78.4	73.3	74.0	77.7	4.5	6.5	1.0	5.0
鉄鋼業	110.9	116.7	0.3	5.2	118.2	120.3	117.9	110.1	1.3	1.8	2.0	6.6
金属製品工業	82.6	123.9	10.1	50.0	128.9	128.5	120.6	119.0	7.0	0.3	6.1	1.3
一般機械工業	31.6	23.4	18.6	25.9	32.5	27.1	18.4	15.7	2.8	16.6	32.1	14.7
電気機械工業	63.5	54.5	1.0	14.2	59.1	53.1	51.6	55.3	3.9	10.2	2.8	7.2
窯業・土石製品工業	81.4	83.9	2.6	3.1	88.2	83.8	82.7	81.2	2.6	5.0	1.3	1.8
プラスチック製品工業	121.8	114.6	50.0	5.9	122.2	114.1	111.4	111.2	8.1	6.6	2.4	0.2
パルプ・紙・紙加工品工業	135.2	208.9	11.9	54.5	186.0	201.5	218.9	228.6	14.8	8.3	8.6	4.4
繊維工業	91.1	89.5	6.2	1.8	84.6	92.1	92.4	89.2	6.6	8.9	0.3	3.5
食料品・たばこ工業	76.4	72.7	6.9	4.8	75.6	67.7	70.9	77.3	4.3	10.4	4.7	9.0
その他工業	76.9	71.7	13.8	6.8	77.0	71.7	72.0	66.3	7.1	6.9	0.4	7.9
輸送機械工業	-	-	-	-	-	-	-	-	-	-	-	-
ゴム製品工業	107.8	101.6	7.1	5.8	103.5	102.5	101.9	98.9	0.6	1.0	0.6	2.9
家具工業	41.1	32.2	17.0	21.7	33.7	30.7	31.0	33.5	2.6	8.9	1.0	8.1
木材・木製品工業	89.9	87.3	19.1	2.9	95.2	88.1	88.8	77.1	10.4	7.5	0.8	13.2

(注) 年平均指数及び対前年上昇率は原指数、四半期別指数及び対前四半期上昇率は季節調整済指数

3 寄与度分析

(1) 生産

平成17年の生産指数は、前年比 16.4%の大幅な低下であった。

業種別の寄与度をみると、電気機械工業が 13.9%、一般機械工業が 2.0%、金属製品工業が 0.4%など8業種がマイナスに寄与している。

一方、食料品・たばこ工業が0.7%など5業種がプラスに寄与している。

第6表 生産寄与度

業種	(%)			
	H14年	H15年	H16年	H17年
鉱工業	-3.5	2.0	8.6	-16.4
鉄鋼業	0.1	0.2	0.1	-0.1
金属製品工業	-0.4	0.2	0.3	-0.4
一般機械工業	-3.7	1.1	1.4	-2.0
電気機械工業	3.2	2.3	5.8	-13.9
窯業・土石製品工業	-0.3	-0.6	0.1	-0.4
プラスチック製品工業	0.1	0.0	0.2	-0.1
パルプ・紙・紙加工品工業	0.3	-0.6	0.6	0.0
繊維工業	-1.3	-0.8	-0.6	-0.2
食料品・たばこ工業	-1.3	-0.6	1.0	0.7
その他工業	-0.2	0.7	-0.3	0.0
輸送機械工業	0.1	0.2	0.1	0.0
ゴム製品工業	0.0	0.0	0.0	0.0
家具工業	-0.3	-0.1	-0.1	0.0
木材・木製品工業	0.0	0.0	-0.3	-0.1

(注) 秘匿業種及び四捨五入の関係で業種寄与度の合計は鉱工業の上昇率と一致しない場合がある。

図3 主要業種の寄与度(平成17年、生産)

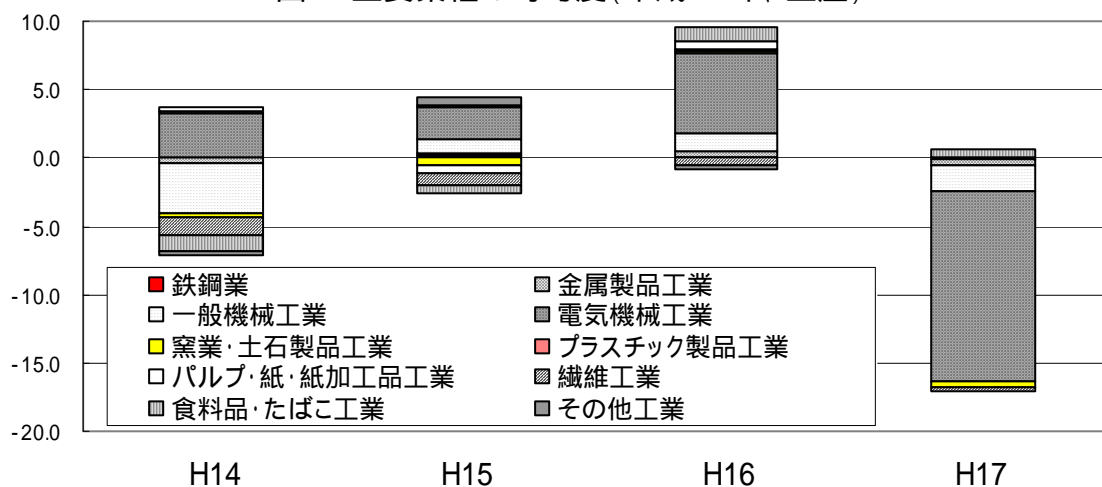

(2) 出荷

平成17年の出荷指数は、前年比 7.6%の低下であった。

業種別の寄与度をみると、電気機械工業が 5.7%、一般機械工業が 1.4%など6業種がマイナスに寄与している。

一方、食料品・たばこ工業が 0.1%など7業種がプラスに寄与している。

第7表 出荷寄与度

業種	H14年	H15年	H16年	H17年
鉄鋼業	-3.6	1.3	13.5	-7.6
鉄鋼業	0.1	0.1	0.1	0.0
金属製品工業	-0.4	0.1	0.0	-0.1
一般機械工業	-2.1	0.5	1.0	-1.4
電気機械工業	2.9	2.5	9.1	-5.7
窯業・土石製品工業	-0.2	-0.3	0.0	-0.2
プラスチック製品工業	0.0	0.0	0.1	0.0
パルプ・紙・紙加工品工業	0.4	-1.1	1.1	0.0
繊維工業	-0.8	-0.4	-0.3	-0.2
食料品・たばこ工業	-3.5	-0.9	2.7	0.1
その他工業	0.0	0.9	-0.3	0.0
輸送機械工業	0.0	0.2	0.1	0.0
ゴム製品工業	0.0	0.0	0.0	0.0
家具工業	-0.2	0.0	0.0	0.0
木材・木製品工業	0.0	-0.1	-0.2	-0.1

(注) 秘匿業種及び四捨五入の関係で業種寄与度の合計は鉄鋼業の上昇率と一致しない場合がある。

図4 主要業種の寄与度(平成17年、出荷)

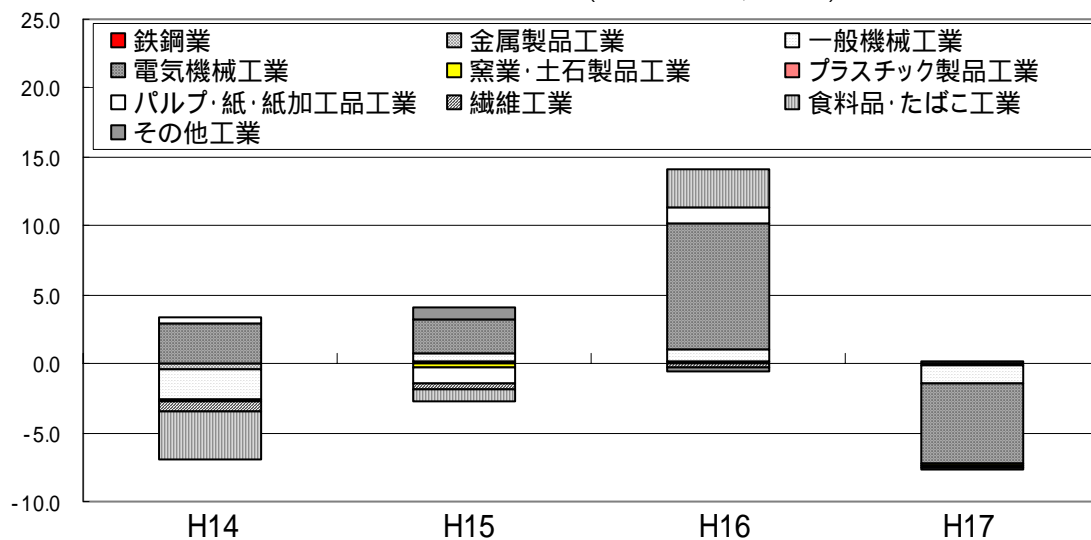

(3) 在庫

平成17年の在庫指数は、前年比2.3%の上昇であった。

業種別の寄与度をみると、パルプ・紙・紙加工品工業が9.4%、金属製品工業が1.5%、窯業・土石製品工業が0.1%など5業種がプラスに寄与している。一方、電気機械工業が7.2%、食料品・たばこ工業が0.7%、一般機械工業が0.4%など7業種がマイナスに寄与している。

第8表 在庫寄与度

業種	(%)			
	H14年	H15年	H16年	H17年
鉱工業	-17.0	-1.2	0.5	2.3
鉄鋼業	0.0	0.1	0.0	0.0
金属製品工業	-0.3	0.9	-0.3	1.5
一般機械工業	-0.5	-0.9	-0.4	-0.4
電気機械工業	-12.3	-2.2	0.5	-7.2
窯業・土石製品工業	-0.2	-0.3	-0.1	0.1
プラスチック製品工業	0.0	0.0	0.7	-0.1
パルプ・紙・紙加工品工業	-2.3	6.2	1.8	9.4
繊維工業	-0.1	-0.1	0.1	0.0
食料品・たばこ工業	-0.8	-4.6	-1.1	-0.7
その他工業	-0.5	-0.2	-0.8	-0.3
輸送機械工業	-	-	-	-
ゴム製品工業	0.1	-0.1	0.1	-0.1
家具工業	-0.5	-0.1	-0.2	-0.2
木材・木製品工業	-0.1	0.0	-0.7	-0.1

(注) 秘匿業種及び四捨五入の関係で業種寄与度の合計は鉱工業の上昇率と一致しない場合がある。

図5 主要業種の寄与度(平成17年、在庫)

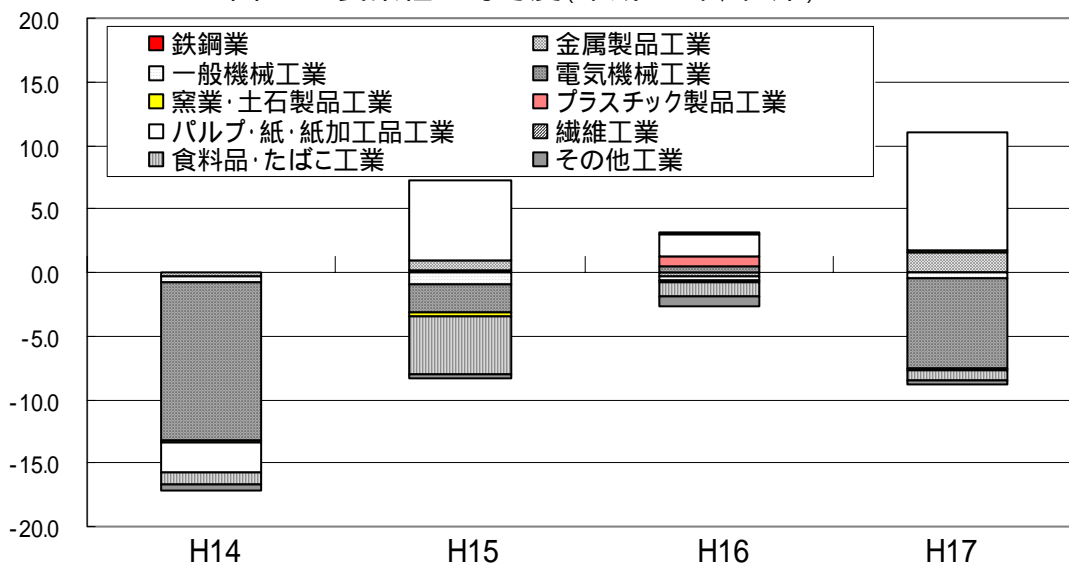

(参考) 鋳工業総合の在庫循環図

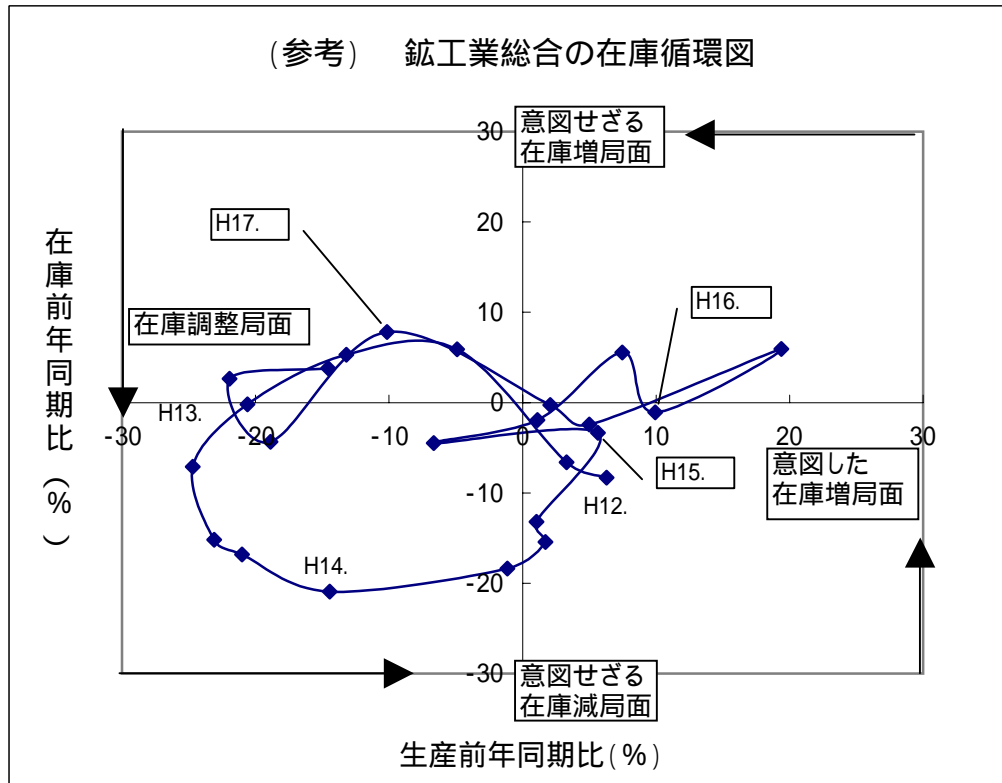

(注) 「意図した在庫増局面」 需要が供給より多くなると、生産を拡大し、在庫を積み増して需要に対処する。
 「意図せざる在庫増局面」 供給が需要より多くなると、生産の伸びが鈍化し、在庫が適正水準を超え、在庫の積み上がりが起きる。
 「在庫調整局面」 適正水準を超えた在庫を減らすため、生産を抑え、在庫調整を図る。
 「意図せざる在庫減局面」 需要の増加に生産が追いつかず、在庫が減少する。

4 業種別の動向

(1) 鉄鋼業

鉄鋼業の前年比は、生産が 8.2%と4年ぶりの低下となった。一方、出荷が0.6%と4年連続の上昇となり、在庫も5.2%と3年連続の上昇となっている。

四半期別の推移を前期比でみると、生産は、平成16年 期以降低下に転じ、平成17年 期は 8.0%と低下となったが、 期は0.3%、 期は2.6%、 期は0.2%と3期連続の上昇となった。出荷も生産と同様の傾向で、平成17年 期は 1.9%と低下となったが、 期は4.0%、 期は2.1%、 期は0.4%と3期連続の上昇となった。在庫は、平成16年 期に大幅の上昇となったが、平成17年 期に 1.3%と低下し、 期は1.8%の上昇、 期は 2.0%、 期は 6.6%と2期連続の低下となった。品目別生産の動きは、鍛工品が4.8%上昇した。

(品目別生産：第23表参照)

第9表 鉄鋼業の推移(平成12年 = 100、季節調整済)

分類	平成16年	平成17年	平成17年			
			1期	2期	3期	4期
生産	116.0 (7.1)	106.5 (8.2)	105.0 (8.0)	105.3 (0.3)	108.0 (2.6)	108.2 (0.2)
出荷	116.6 (7.9)	117.3 (0.6)	112.9 (1.9)	117.4 (4.0)	119.9 (2.1)	120.4 (0.4)
在庫	110.9 (0.3)	116.7 (5.2)	118.2 (1.3)	120.3 (1.8)	117.9 (2.0)	110.1 (6.6)

(注) 年平均指数及び対前年比は原指数。()内は前期(年)比。

図6 鉄鋼業の動き(平成12年 = 100、季節調整済)

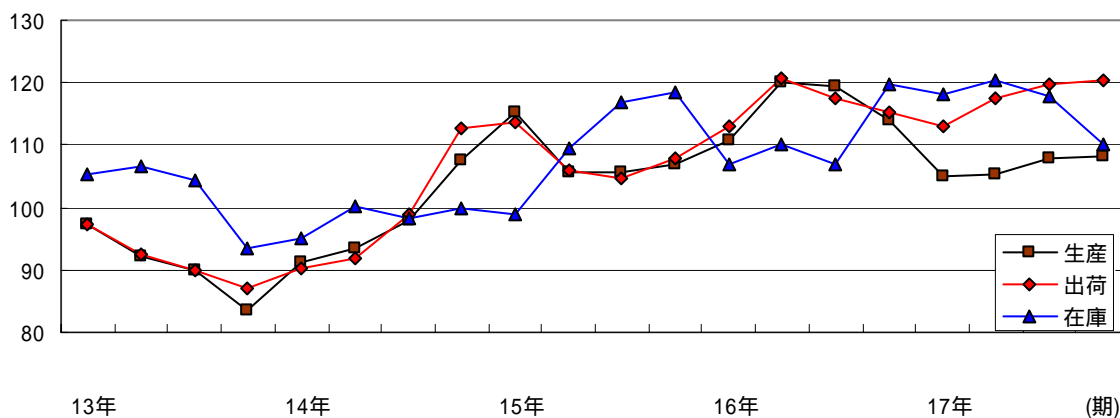

(2) 金属製品工業

金属製品工業の前年比は、生産が 8.3%、出荷が 3.0%とそれぞれ3年ぶりの低下となった。一方、在庫は50.0%と2年ぶりの大幅上昇となっている。

四半期別の推移を前期比でみると、生産、出荷とも平成16年 期の上昇から、平成17年 期で生産が 8.3%、出荷が 5.0%とそれぞれ低下し、 期は生産が 2.0%、出荷は 3.2%の上昇を挟んで 期は生産が 5.5%、出荷は 4.3%の低下となり、

期は生産は 1.8%で2期連続の低下、出荷は1.2%と2期ぶりに上昇した。在庫は平成17年 期が7.0%と上昇し、 期は 0.3%、 期は 6.1%、 期は 1.3%と3期連続の低下となっている。

品目別生産の動きは、その他(高压容器など)が29.1%、作業工具が12.0%とそれぞれ2年連続上昇している。一方、プレス製品が 37.4%、ガス機器が 12.4%、電気めっきが 9.9%などがそれぞれ低下した。

(品目別生産：第23表参照)

第10表 金属製品工業の推移(平成12年 = 100、季節調整済)

分類	平成16年	平成17年	平成17年			
			1期	2期	3期	4期
生産	91.8 (7.1)	84.2 (8.3)	86.1 (8.3)	87.8 (2.0)	83.0 (5.5)	81.5 (1.8)
出荷	80.9 (1.1)	78.5 (3.0)	78.4 (5.0)	80.9 (3.2)	77.4 (4.3)	78.3 (1.2)
在庫	82.6 (10.1)	123.9 (50.0)	128.9 (7.0)	128.5 (0.3)	120.6 (6.1)	119.0 (1.3)

(注) 年平均指数及び対前年比は原指数。()内は前期(年)比。

図7 金属製品工業の動き(平成12年 = 100、季節調整済)

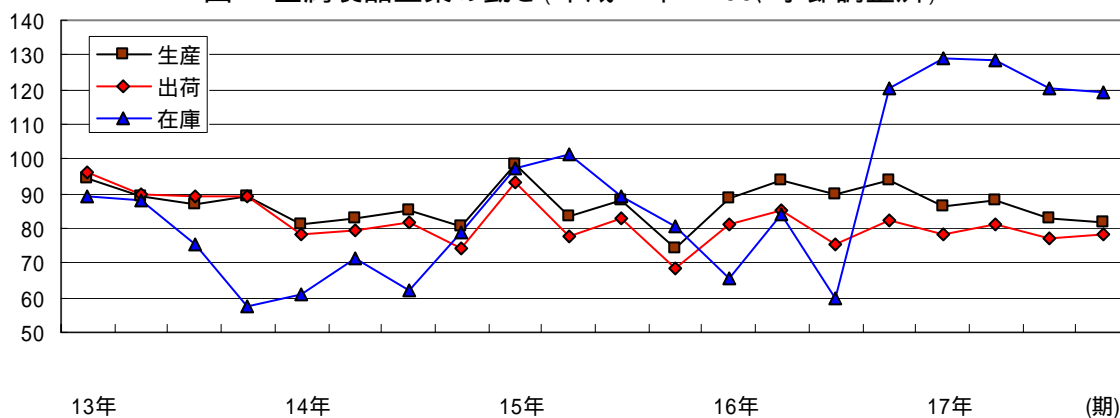

(3) 一般機械工業

一般機械工業の前年比は、生産が 33.8%、出荷が 38.0%とそれぞれ3年ぶりの大幅低下となった。一方、在庫は 25.9%の大幅低下で6年連続の低下となっている。

四半期別の推移を前期比でみると、平成17年 期に生産が 27.7%、出荷が 36.3%とそれぞれ大幅低下した。その後、 期は生産が 5.8%、出荷が13.0%となり、 期は生産が 2.2%、出荷が 9.9%とそれぞれ低下、 期は生産が18.7%、出荷が36.0%とそれぞれ大幅上昇した。在庫は、平成16年 期に続き、平成17年 期は2.8%と上昇したが、 期は 16.6%、 期は 32.1%、 期 14.7%と3期連続で大幅低下となった。

品目別生産の動きは、サービス用・民生用機械が 58.9%、一般産業用機械が 50.0%、金型が 24.5%、金属工作機械が 18.3%とそれぞれ大幅な低下となった。

(品目別生産：第23表参照)

第11表 一般機械工業の推移(平成12年 = 100、季節調整済)

分類	平成16年	平成17年	平成17年			
			1期	2期	3期	4期
生産	58.2 (29.9)	38.5 (33.8)	39.4 (27.7)	37.1 (5.8)	36.3 (2.2)	43.1 (18.7)
出荷	58.4 (32.1)	36.2 (38.0)	33.0 (36.3)	37.3 (13.0)	33.6 (9.9)	45.7 (36.0)
在庫	31.6 (18.6)	23.4 (25.9)	32.5 (2.8)	27.1 (16.6)	18.4 (32.1)	15.7 (14.7)

(注) 年平均指数及び対前年比は原指数。()内は前期(年)比。

図8 一般機械工業の動き(平成12年 = 100、季節調整済)

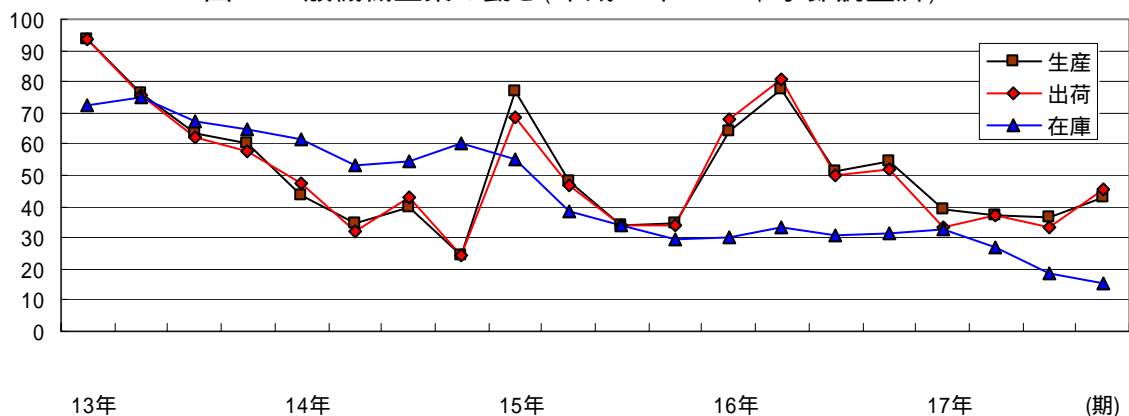

(4) 電気機械工業

電気機械工業の前年比は、生産が 29.0%、出荷が 11.2%とそれぞれ4年ぶりの低下となった。在庫も 14.2%の低下となっている。

四半期別の推移を前期比でみると、生産は平成16年 期に上昇したものの、平成17年 期は 15.1%、 期は 15.2%、 期は 17.8%と3期連続で大幅に低下し、 期は再び25.6%の大幅な上昇となった。出荷は平成17年 期が6.6%と上昇したものの、 期は 9.4%、 期は 19.9%と大幅に低下し、 期は11.0%と上昇した。在庫は平成17年 期が 3.9%、 期が 10.2%、 期が 2.8%と3期連続で低下したが、 期は7.2%の上昇となっている。

品目別生産の動きは、電子部品・デバイス工業のうち液晶素子が 53.9%、半導体素子が 42.1%、電子・通信機器用部分品が 29.9%と大幅に低下し、このほか、情報通信機械工業も 23.5%と大幅に低下した。一方、開閉制御装置が19.2%、その他(乾電池など)が12.1%、民生用電気機械器具が11.9%の上昇となっている。

(品目別生産：第23表参照)

第12表 電気機械工業の推移(平成12年=100、季節調整済)

分類	平成16年	平成17年	平成17年			
			1期	2期	3期	4期
生産	82.8 (12.5)	58.8 (29.0)	68.9 (15.1)	58.4 (15.2)	48.0 (17.8)	60.3 (25.6)
出荷	105.3 (18.4)	93.5 (11.2)	109.2 (6.6)	98.9 (9.4)	79.2 (19.9)	87.9 (11.0)
在庫	63.5 (1.0)	54.5 (14.2)	59.1 (3.9)	53.1 (10.2)	51.6 (2.8)	55.3 (7.2)

(注) 年平均指数及び対前年比は原指数。()内は前期(年)比。

図9 電気機械工業の動き(平成12年=100、季節調整済)

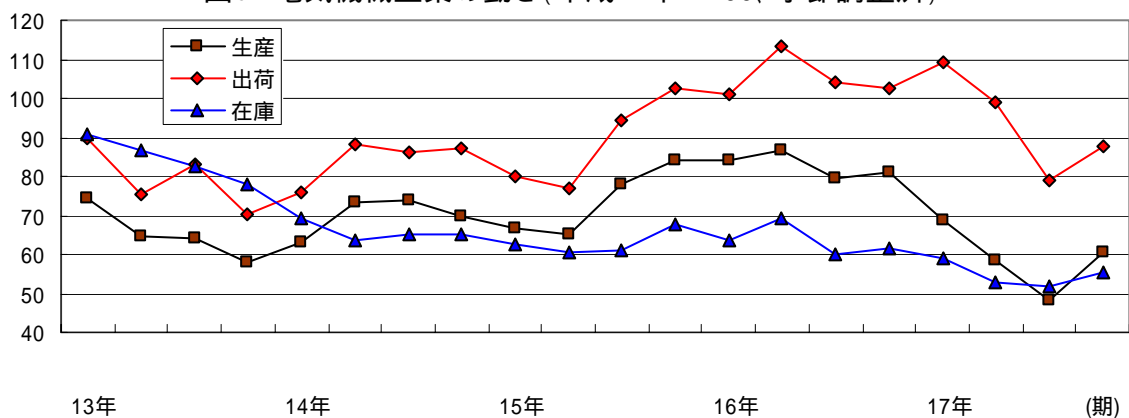

(5) 窯業・土石製品工業

窯業・土石製品工業の前年比は、生産が 9.5%、出荷が 9.5%の低下となった。一方、在庫は3.1%の上昇となっている。

四半期別の推移を前期比でみると、生産、出荷は、平成16年 期から上昇していたが、平成17年 期に生産が 16.0%、出荷が 16.9%とそれぞれ大幅に低下し、1 期は生産が9.2%、出荷が13.4%、2 期は生産が1.0%、出荷は0.5%とそれぞれ上昇した。3 期は生産が 2.5%、出荷が 2.6%とそれぞれ低下となった。在庫は、平成16年 期から上昇に転じ、平成17年 期は2.6%と4期連続で上昇したが、それ以降の 1 期は 5.0%、2 期は 1.3%、3 期は 1.8%と3期連続で低下した。

品目別生産の動きをみると、その他(石工品など)が 35.0%、ファインセラミックスが 12.4%とそれぞれ低下した。

(品目別生産：第23表参照)

第13表 窯業・土石製品工業の推移(平成12年=100、季節調整済)

分類	平成16年	平成17年	平成17年			
			1 期	2 期	3 期	4 期
生産	77.2 (2.3)	69.9 (9.5)	65.5 (16.0)	71.5 (9.2)	72.2 (1.0)	70.4 (2.5)
出荷	78.0 (1.2)	70.6 (9.5)	64.4 (16.9)	73.0 (13.4)	73.4 (0.5)	71.5 (2.6)
在庫	81.4 (2.6)	83.9 (3.1)	88.2 (2.6)	83.8 (5.0)	82.7 (1.3)	81.2 (1.8)

(注) 年平均指数及び対前年比は原指数。()内は前期(年)比。

図10 窯業・土石製品工業の動き(平成12年=100、季節調整済)

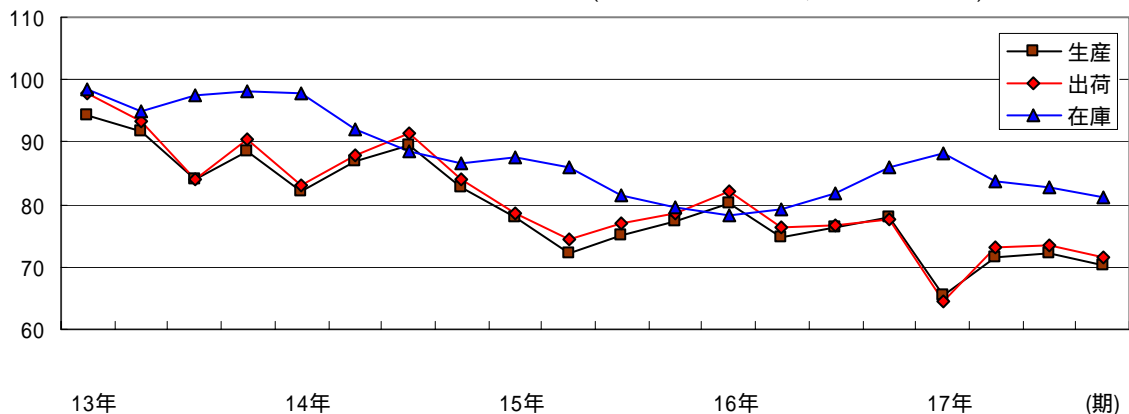

(6) プラスチック製品工業

プラスチック製品工業の前年比は、生産が 3.2%、出荷が 1.0%とそれぞれ4年ぶりの低下となった。在庫も 5.9%と低下した。

四半期別の推移を前期比でみると、生産、出荷は平成16年 期に低下したものの、平成17年 期の生産は0.4%、出荷は5.4%、 期の生産は1.2%、出荷は3.9%とそれぞれ上昇し、 期の生産は3.2%、出荷は4.4%、 期の生産は6.8%、出荷は6.8%とそれぞれ2期連続の低下となった。在庫も平成16年 期に低下に転じ、平成17年 期は8.1%、 期は6.6%、 期は2.4%、 期は0.2%と5期連続の低下となった。

品目別生産の動きは、フィルムが 3.1%、発泡製品が 2.8%、機械器具部品が 0.8%とそれぞれ低下した。

(品目別生産：第23表参照)

第14表 プラスチック製品工業の推移(平成12年 = 100、季節調整済)

分類	平成16年	平成17年	平成17年			
			1期	2期	3期	4期
生産	100.5 (6.8)	97.3 (3.2)	100.0 (0.4)	101.2 (1.2)	98.0 (3.2)	91.3 (6.8)
出荷	95.5 (3.4)	94.5 (1.0)	95.9 (5.4)	99.6 (3.9)	95.2 (4.4)	88.7 (6.8)
在庫	121.8 (50.0)	114.6 (5.9)	122.2 (8.1)	114.1 (6.6)	111.4 (2.4)	111.2 (0.2)

(注) 年平均指数及び対前年比は原指数。()内は前期(年)比。

図11 プラスチック製品工業の動き(平成12年 = 100、季節調整済)

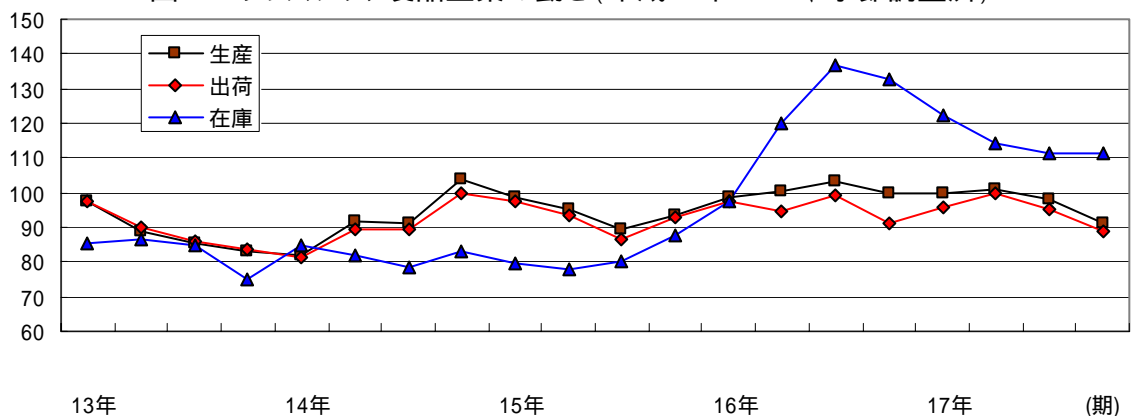

(7) パルプ・紙・紙加工品工業

パルプ・紙・紙加工品工業の前年比は、生産が0.4%、出荷が0.2%とそれぞれ2年連続の上昇となった。在庫も54.5%の大幅上昇となっている。

四半期別の推移を前期比でみると、生産、出荷は上昇、低下を繰り返し、平成17年 期は生産が3.0%、出荷が1.6%と上昇、 期は生産が4.2%、出荷が1.9%と低下、 期は生産が6.0%、出荷は5.3%と上昇、 期は生産が4.0%、出荷は3.0%の低下となっている。在庫は平成16年 期から上昇に転じ、平成17年 期は14.8%、 期が8.3%、 期が8.6%、 期は4.4%と6期連続して上昇となった。

品目別生産の動きは、事務用紙製品の7.4%をはじめ、板紙が1.9%、紙が0.3%とそれぞれ低下し、段ボールが0.3%の上昇となった。

(品目別生産：第23表参照)

第15表 パルプ・紙・紙加工品工業の推移(平成12年=100、季節調整済)

分類	平成16年	平成17年	平成17年			
			1期	2期	3期	4期
生産	98.9 (9.6)	99.3 (0.4)	100.7 (3.0)	96.5 (4.2)	102.3 (6.0)	98.2 (4.0)
出荷	99.0 (10.7)	99.2 (0.2)	99.0 (1.6)	97.1 (1.9)	102.2 (5.3)	99.1 (3.0)
在庫	135.2 (11.9)	208.9 (54.5)	186.0 (14.8)	201.5 (8.3)	218.9 (8.6)	228.6 (4.4)

(注) 年平均指数及び対前年比は原指数。()内は前期(年)比。

図12 パルプ・紙・紙加工品工業の動き(平成12年=100、季節調整済)

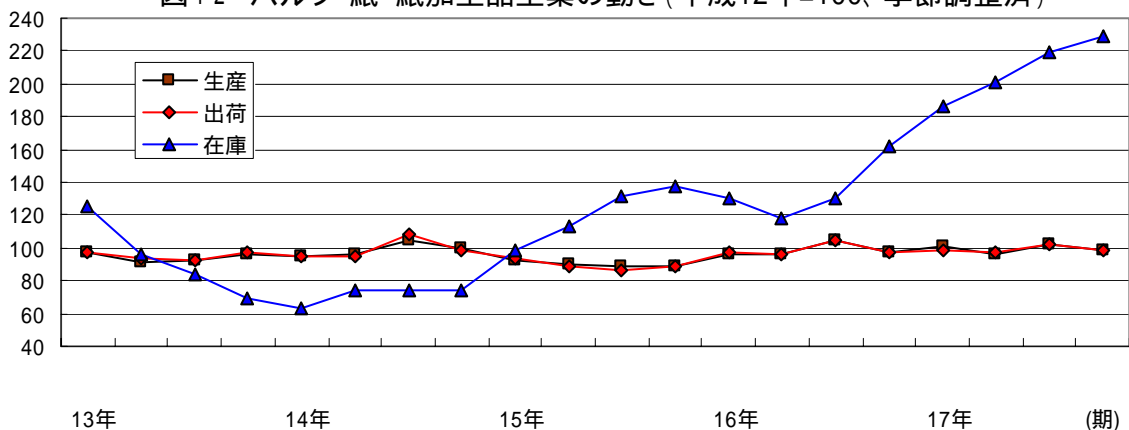

(8) 繊維工業

繊維工業の前年比は、生産が 5.1%、出荷が 7.2%、在庫が 1.8%とそれぞれ低下となった。

四半期別の推移を前期比でみると、生産、出荷とも同様の低下傾向が続いており、1期の生産は 5.8%、出荷は 5.5%と低下、2期の生産は 1.2%、出荷は 0.2%と上昇、3期の生産は 4.6%、出荷は 2.2%の上昇、4期の生産は 5.3%、出荷は 8.4%の低下となった。在庫の1期は 6.6%低下した後、2期は 8.9%、3期は 0.3%と2期連続で上昇したが、4期に 3.5%と低下となった。

品目別生産の動きは、その他(ニット染色・整理など)が 39.0%の大幅低下をはじめ、紡績糸が 8.0%、織物製品が 4.9%、ニット製品が 0.1%とそれぞれ低下している。

(品目別生産：第23表参照)

第16表 繊維工業の推移(平成12年 = 100、季節調整済)

分類	平成16年	平成17年	平成17年			
			1期	2期	3期	4期
生産	55.4 (11.2)	52.6 (5.1)	51.7 (5.8)	52.3 (1.2)	54.7 (4.6)	51.8 (5.3)
出荷	57.1 (9.8)	53.0 (7.2)	53.6 (5.5)	53.7 (0.2)	54.9 (2.2)	50.3 (8.4)
在庫	91.1 (6.2)	89.5 (1.8)	84.6 (6.6)	92.1 (8.9)	92.4 (0.3)	89.2 (3.5)

(注) 年平均指数及び対前年比は原指数。()内は前期(年)比。

図13 繊維工業の動き(平成12年 = 100、季節調整済)

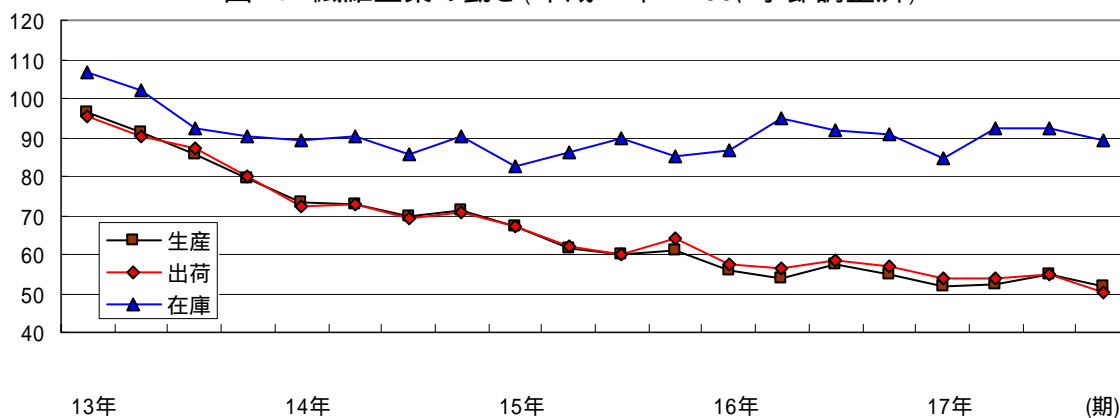

(9) 食料品・たばこ工業

食料品・たばこ工業の前年比は、生産が3.8%、出荷が0.4%とそれぞれ上昇となった。一方、在庫は4.8%の低下となっている。

四半期別の推移を前期比でみると、生産、出荷は平成16年 期に上昇に転じた後、平成17年は、生産の 期は9.1%と上昇、 期は5.4%、 期は3.1%、 期は0.8%と3期連続の低下となった。出荷は 期が5.5%、 期は6.3%で3期連続で上昇したが、 期は10.5%、 期は3.6%と2期連続の低下となった。在庫は 期が4.3%の上昇、 期が10.4%の低下、 期は4.7%、 期は9.0%と2期連続の上昇となった。

品目別生産の動きは、その他の食料品(配合飼料など)が16.1%、めん類が11.3%とそれぞれ大幅に上昇したほか、惣菜が5.1%、生菓子が4.9%と上昇した。低下したのは、水産缶詰が74.3%と大幅に低下したほか、プロイラー加工品が8.9%、清酒が8.4%、しょうゆが7.7%などそれぞれ低下した。

(品目別生産：第23表参照)

第17表 食料品・たばこ工業の推移(平成12年=100、季節調整済)

分類	平成16年	平成17年	平成17年			
			1期	2期	3期	4期
生産	93.7 (5.3)	97.3 (3.8)	103.6 (9.1)	98.0 (5.4)	95.0 (3.1)	94.2 (0.8)
出荷	92.2 (12.9)	92.6 (0.4)	94.6 (5.5)	100.6 (6.3)	90.0 (10.5)	86.8 (3.6)
在庫	76.4 (6.9)	72.7 (4.8)	75.6 (4.3)	67.7 (10.4)	70.9 (4.7)	77.3 (9.0)

(注) 年平均指数及び対前年比は原指数。()内は前期(年)比。

図14 食料品・たばこ工業の動き(平成12年=100、季節調整済)

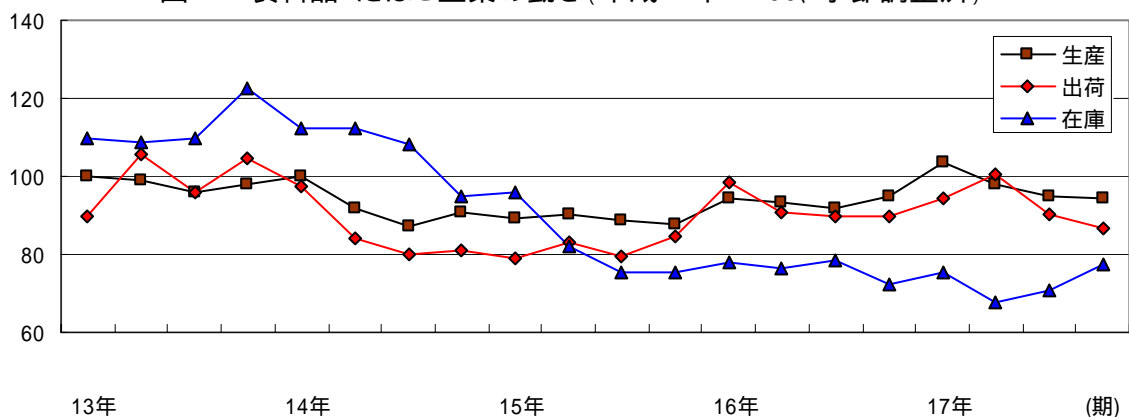

(10) その他工業

その他工業の前年比は、生産が 0.9%、出荷が 0.9%とそれぞれ2年連続の低下となった。在庫は 6.8%の低下となっている。

四半期別の推移を前期比で見ると、生産は 1期が1.9%、2期は 0.6%、3期は7.7%、4期は 11.1%と上昇、低下を繰り返した。出荷は 1期が 1.5%低下し、2期は 3.9%、3期は6.0%と2期連続で上昇した後、4期は 7.0%と低下した。在庫は 1期が7.1%と上昇し、2期は 6.9%の低下、3期は0.4%の上昇、4期は 7.9%の低下と生産と同様の動きであった。

細分類業種の生産の動きは、ゴム製品工業が 8.2%、木材・木製品工業が 4.9%とそれぞれ低下し、家具工業が2.7%、輸送機械工業が2.6%とそれぞれ上昇した。

(品目別生産：第23表参照)

第18表 その他工業の推移(平成12年 = 100、季節調整済)

分類	平成16年	平成17年	平成17年			
			1期	2期	3期	4期
生産	93.9 (5.2)	93.1 (0.9)	93.1 (1.9)	92.5 (0.6)	99.6 (7.7)	88.5 (11.1)
出荷	104.0 (4.9)	103.1 (0.9)	99.2 (1.5)	103.1 (3.9)	109.3 (6.0)	101.7 (7.0)
在庫	76.9 (13.8)	71.7 (6.8)	77.0 (7.1)	71.7 (6.9)	72.0 (0.4)	66.3 (7.9)

(注) 年平均指数及び対前年比は原指数。()内は前期(年)比。

図15 その他工業の動き(平成12年 = 100、季節調整済)

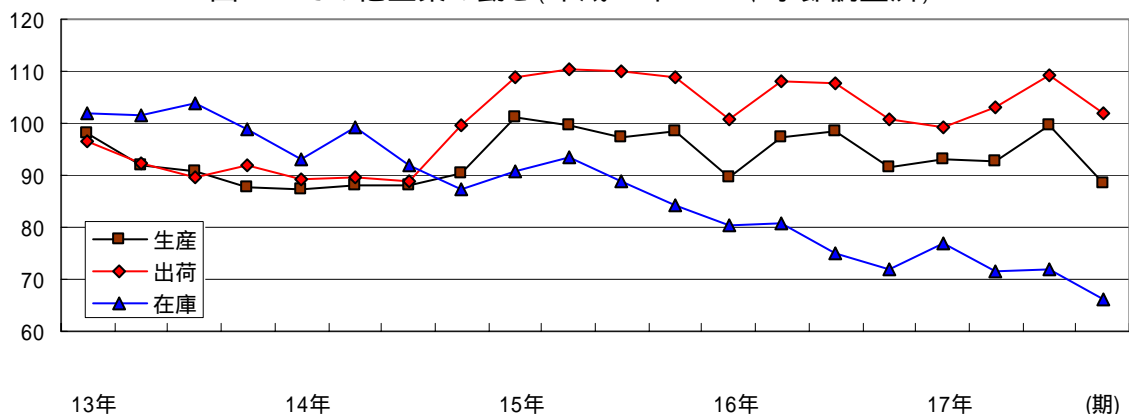

ア 輸送機械工業

輸送機械工業の前年比は、生産が2.6%、出荷が2.3%とそれぞれ上昇となった。

四半期別の推移を前期比で見ると、1期は生産が1.6%、出荷が2.9%とそれぞれ低下した後、2期は生産が3.4%、出荷が5.6%となり、3期は生産が16.1%、出荷が15.2%とそれぞれ大幅に上昇した後、4期には生産が30.1%、出荷が30.5%と大幅な低下となった。

品目別生産の動きは、自動車部品が4.4%と上昇した。

(品目別生産：第23表参照)

第19表 輸送機械工業の推移(平成12年 = 100、季節調整済)

分類	平成16年	平成17年	平成17年			
			1期	2期	3期	4期
生産	129.9 (5.8)	133.3 (2.6)	133.1 (1.6)	137.6 (3.4)	159.7 (16.1)	111.7 (30.1)
出荷	127.9 (5.6)	130.8 (2.3)	129.5 (2.9)	136.7 (5.6)	157.5 (15.2)	109.5 (30.5)
在庫	- (-)	- (-)	- (-)	- (-)	- (-)	- (-)

(注) 年平均指数及び対前年比は原指数。()内は前期(年)比。

図16 輸送機械工業の動き(平成12年 = 100、季節調整済)

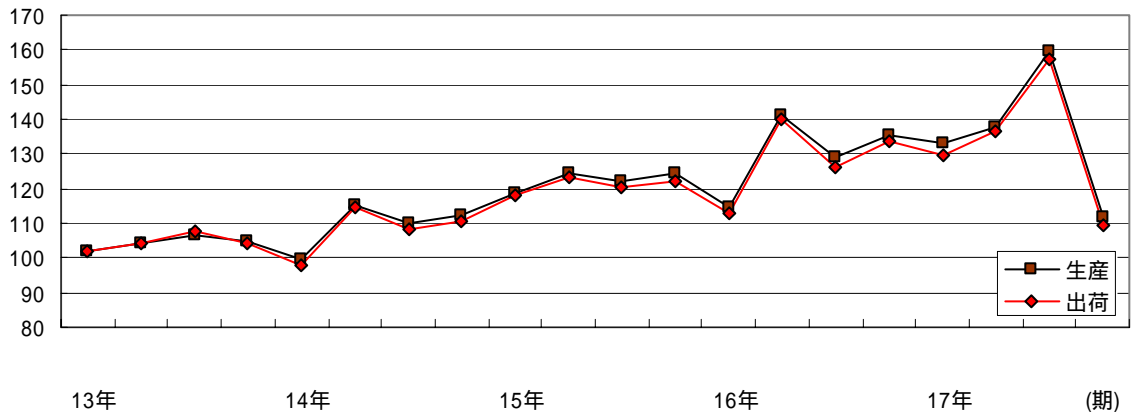

イ ゴム製品工業

ゴム製品工業の前年比は、生産が 8.2%、出荷が 8.0%とそれぞれ低下となった。また、在庫も 5.8%の低下となった。

四半期別の推移を前期比でみると、生産の 1期は 10.0%、2期は 5.2%、3期は 2.1%と平成16年 1期から続けて5期連続の低下が続いた後、4期は23.4%の大幅な上昇となった。出荷も生産と同様に 1期が 10.0%、2期は 3.8%、3期は 7.4%と4期連続の低下が続いた後、4期は33.2%と大幅に上昇した。在庫は 1期が0.6%の上昇となり、2期は 1.0%、3期は 0.6%、4期は 2.9%と3期連続して低下した。

品目別生産では、工業用ゴム製品が 3.1%と低下している。

(品目別生産：第23表参照)

第20表 ゴム製品工業の推移(平成12年 = 100、季節調整済)

分類	平成16年	平成17年	平成17年			
			1期	2期	3期	4期
生産	72.0 (2.0)	66.1 (8.2)	65.5 (10.0)	62.1 (5.2)	60.8 (2.1)	75.0 (23.4)
出荷	72.3 (3.6)	66.5 (8.0)	65.7 (10.0)	63.2 (3.8)	58.5 (7.4)	77.9 (33.2)
在庫	107.8 (7.1)	101.6 (5.8)	103.5 (0.6)	102.5 (1.0)	101.9 (0.6)	98.9 (2.9)

(注) 年平均指数及び対前年比は原指数。()内は前期(年)比。

図17 ゴム製品工業の動き(平成12年 = 100、季節調整済)

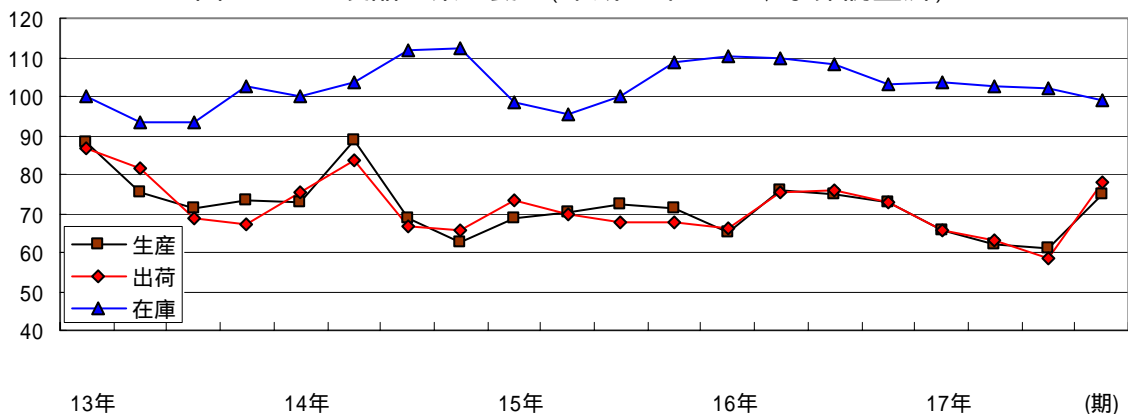

ウ 家具工業

家具工業の前年比は、生産が2.7%、出荷が1.0%とそれぞれ上昇し、在庫は21.7%と大幅な低下となった。

四半期別の推移を前期比でみると、生産の1期は31.0%と大幅に上昇したが、2期は20.9%と大幅に減少し、3期は10.6%、4期は2.2%と一進一退となっている。出荷も生産と同様に1期が28.3%、2期は20.6%、3期は7.6%、4期は1.5%となった。在庫は1期が2.6%、2期は8.9%と平成16年1期以降4期連続での低下の後、3期は1.0%、4期は8.1%と2期連続で上昇した。

品目別生産の動きは、木製机・テーブルが11.9%と大幅に上昇し、たんすが15.9%と大幅に低下した。

(品目別生産：第23表参照)

第21表 家具工業の推移(平成12年=100、季節調整済)

分類	平成16年	平成17年	平成17年			
			1期	2期	3期	4期
生産	43.8 (13.8)	45.0 (2.7)	51.1 (31.0)	40.4 (20.9)	44.7 (10.6)	43.7 (2.2)
出荷	41.5 (17.7)	41.9 (1.0)	48.0 (28.3)	38.1 (20.6)	41.0 (7.6)	40.4 (1.5)
在庫	41.1 (17.0)	32.2 (21.7)	33.7 (2.6)	30.7 (8.9)	31.0 (1.0)	33.5 (8.1)

(注) 年平均指数及び対前年比は原指数。()内は前期(年)比。

図18 家具工業の動き(平成12年=100、季節調整済)

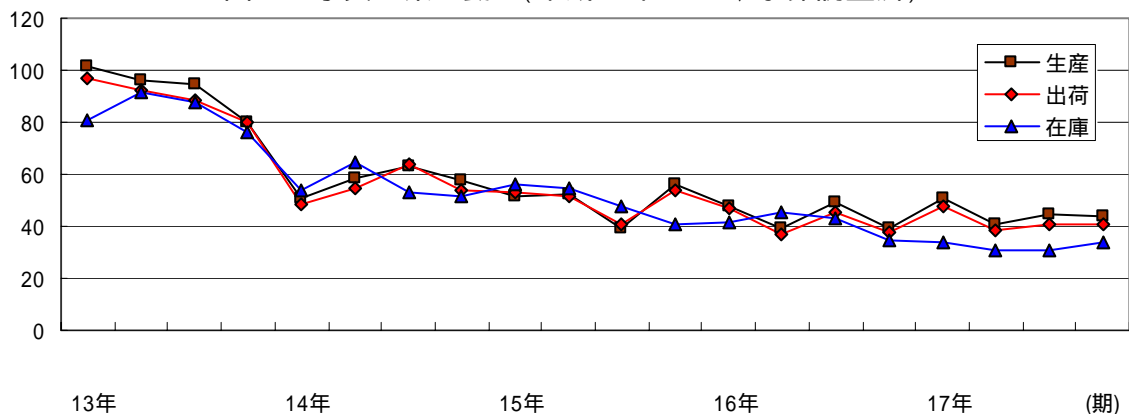

エ 木材・木製品工業

木材・木製品工業の前年比は、生産が 4.9%、出荷は 5.5%、在庫も 2.9%とそれぞれ低下となった。

四半期別の推移を前期比でみると、生産の 1 期は 7.6%と低下し、 2 期は 4.3%と上昇の後、 3 期は 0.1%、 4 期は 2.7%と連続して低下した。出荷の 1 期が 10.6%と大幅に低下した後、 2 期は 5.2%、 3 期は 3.8%、 4 期は 4.2%と 3 期連続して上昇した。在庫の 1 期が 10.4%と大幅に上昇した後、 2 期は 7.5%、 3 期は 0.8%、 4 期は 13.2%と一進一退となっている。

品目別生産の動きは、一般製材が 12.1%と大幅に低下した。

(品目別生産：第 2 3 表参照)

第 2 2 表 木材・木製品工業の推移(平成12年 = 100、季節調整済)

分類	平成16年	平成17年	平成17年			
			1 期	2 期	3 期	4 期
生産	80.3 (11.0)	76.4 (4.9)	74.6 (7.6)	77.8 (4.3)	77.7 (0.1)	75.6 (2.7)
出荷	85.1 (8.7)	80.4 (5.5)	75.0 (10.6)	78.9 (5.2)	81.9 (3.8)	85.3 (4.2)
在庫	89.9 (19.1)	87.3 (2.9)	95.2 (10.4)	88.1 (7.5)	88.8 (0.8)	77.1 (13.2)

(注) 年平均指数及び対前年比は原指数。()内は前期(年)比。

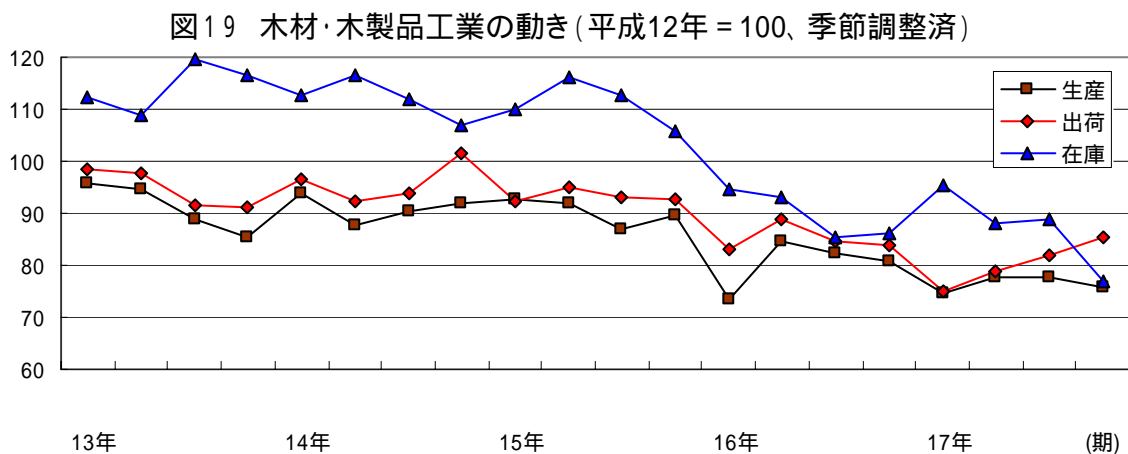

第23表 品目別生産の推移(原指数)

業種別	品目別	平成16年		平成17年	
		指数	対前年比	指数	対前年比
鉄鋼業	鍛工品	125.8	9.3	131.8	4.8
金属製品工業	建築用金属製品	110.2	6.0	100.9	8.4
	ガス機器	16.1	23.3	14.1	12.4
	建設用金属製品	92.2	4.0	83.9	9.0
	作業工具	68.2	8.9	76.4	12.0
	プレス製品	86.6	26.4	54.2	37.4
	電気めっき	127.7	25.7	115.1	9.9
	その他(高圧容器など)	78.3	16.7	101.1	29.1
一般機械工業	金属工作機械	210.3	82.9	171.8	18.3
	その他の特殊産業用機械	42.1	35.4	49.5	17.6
	一般産業用機械	102.7	0.8	51.3	50.0
	サービス用・民生用機械	12.9	95.5	5.3	58.9
	金型	159.4	9.9	120.4	24.5
電気機械工業	電気機械工業(新分類)	66.2	1.1	74.3	12.2
	開閉制御装置	47.4	1.1	56.5	19.2
	民生用電気機械器具	91.3	3.1	102.2	11.9
	その他(乾電池など)	40.5	13.4	45.4	12.1
	情報通信機械工業	56.2	70.3	43.0	23.5
	電子部品・デバイス工業	98.0	6.8	60.4	38.4
	配線器具	100.8	10.9	94.1	6.6
	半導体素子	74.3	4.4	43.0	42.1
	液晶素子	161.3	10.1	74.4	53.9
	電子・通信機器用部分品	58.2	15.9	40.8	29.9
窯業・土石製品工業	電動機	63.0	11.6	68.0	7.9
	コンクリート製品	68.7	1.3	69.3	0.9
	ファインセラミックス	92.3	3.6	80.9	12.4
	その他(石工品など)	38.9	4.0	25.3	35.0
プラスチック製品工業	フィルム	115.2	6.1	111.6	3.1
	機械器具部品	84.1	3.1	83.4	0.8
	発泡製品	102.8	9.6	99.9	2.8
パルプ・紙 ・紙加工品工業	紙	102.0	12.5	101.7	0.3
	板紙	104.8	9.1	102.8	1.9
	段ボール	100.7	0.5	101.0	0.3
	事務用紙製品	62.3	9.7	57.7	7.4
繊維工業	紡績糸	37.7	33.3	34.7	8.0
	ニット製品	75.9	5.2	75.8	0.1
	織物製品	44.5	2.6	42.3	4.9
	その他(ニット染色・整理など)	52.1	52.7	31.8	39.0
	食料品・たばこ工業	肉製品	95.9	8.4	90.0
乳製品	104.0	3.0	105.5	1.4	
プロイラー加工品	106.3	0.7	96.8	8.9	
水産缶詰	37.8	38.8	9.7	74.3	
冷凍水産食品	78.6	6.8	75.7	3.7	
しょうゆ	84.8	9.6	78.3	7.7	
パン	56.4	10.8	55.6	1.4	
生菓子	104.9	0.5	110.0	4.9	
めん類	54.2	1.5	60.3	11.3	
清酒	69.1	13.1	63.3	8.4	
惣菜	95.8	13.0	100.7	5.1	
その他の食料品(配合飼料など)	103.6	12.6	120.3	16.1	
その他工業	輸送機械工業	129.9	5.8	133.3	2.6
	自動車部品	143.1	7.1	149.4	4.4
	ゴム製品工業	72.0	2.0	66.1	8.2
	工業用ゴム製品	51.4	19.5	49.8	3.1
	家具工業	43.8	13.8	45.0	2.7
	木製机・テーブル	66.2	7.4	74.1	11.9
	たんす	26.4	22.6	22.2	15.9
	木材・木製品工業	80.3	11.0	76.4	4.9
	一般製材	78.7	1.0	69.2	12.1

(注) 各品目の毎月の原指数を集計したものである。また、調査対象事業所が1社のみの品目は省略した。

5 財別の動向

(1) 最終需要財

鋳工業製品を用途別に分類した特殊分類の動きをみると、最終需要財では、生産が前年比5.6%、出荷が8.2%と低下となり、在庫も同8.7%の低下となった。また、生産財については、生産が前年比25.8%、出荷が同6.8%とそれぞれ4年ぶりの低下となり、在庫も15.1%と3年連続の大幅上昇となっている。

四半期別の推移を前期比でみると、最終需要財は、平成17年の1期が0.6%、2期が6.3%、3期が9.2%と3期連続で低下し、4期は13.1%の大幅な上昇となった。出荷は、1期が6.9%と上昇、2期が3.4%、3期が21.5%と低下が続いた後、4期は11.8%と大幅に上昇した。在庫も出荷と同様に1期が0.5%と上昇、2期は8.0%、3期は0.8%と連続して低下し、4期は8.2%と上昇した。

第24表 最終需要財の推移(平成12年=100、季節調整済)

分類	平成16年	平成17年	平成17年			
			1期	2期	3期	4期
生産	70.2 (12.0)	66.3 (5.6)	70.9 (0.6)	66.4 (6.3)	60.3 (9.2)	68.2 (13.1)
出荷	91.6 (20.7)	84.1 (8.2)	94.7 (6.9)	91.5 (3.4)	71.8 (21.5)	80.3 (11.8)
在庫	60.1 (13.0)	54.9 (8.7)	57.6 (0.5)	53.0 (8.0)	52.6 (0.8)	56.9 (8.2)

(注) 年平均指数及び対前年比は原指数。()内は前期(年)比。

図20 最終需要財の動き(平成12年=100、季節調整済)

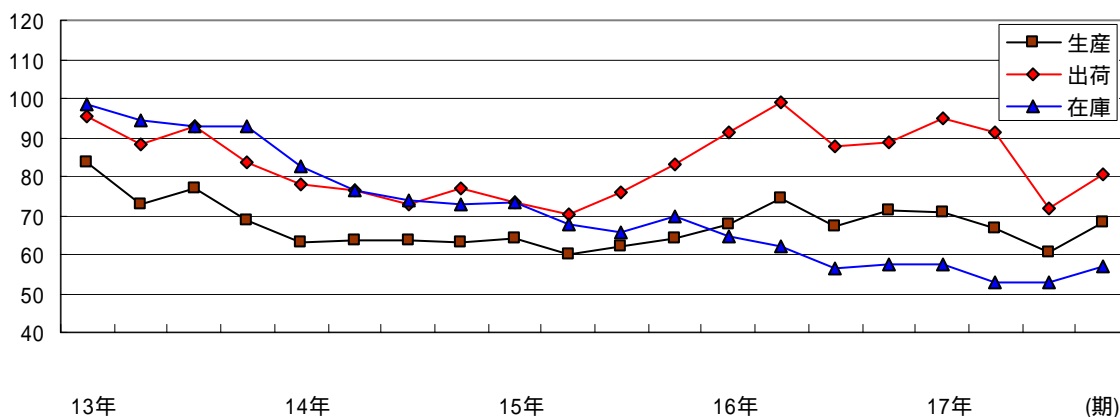

(2) 生産財

生産財については、生産は平成17年 期が 15.9%、 期が 7.8%、 期が 4.4%と平成16年 期から続けて6期連続で低下した後、 期で3.0%の上昇となっている。出荷は 期が2.2%の上昇、 期は 5.0%の低下、 期は0.1%の上昇、 期は 6.2%と低下した。在庫は 期が4.5%の上昇、 期が 1.6%の低下、 期は3.6%、 期は0.1%と2期連続の上昇となった。

第25表 生産財の推移(平成12年 = 100、季節調整済)

分類	平成16年	平成17年	平成17年			
			1期	2期	3期	4期
生産	98.9 (5.8)	73.4 (25.8)	79.2 (15.9)	73.0 (7.8)	69.8 (4.4)	71.9 (3.0)
出荷	100.3 (6.6)	93.5 (6.8)	98.6 (2.2)	93.7 (5.0)	93.8 (0.1)	88.0 (6.2)
在庫	101.1 (22.4)	116.4 (15.1)	115.8 (4.5)	113.9 (1.6)	118.0 (3.6)	118.1 (0.1)

(注) 年平均指数及び対前年比は原指数。()内は前期(年)比。

図21 生産財の動き(平成12年 = 100、季節調整済)

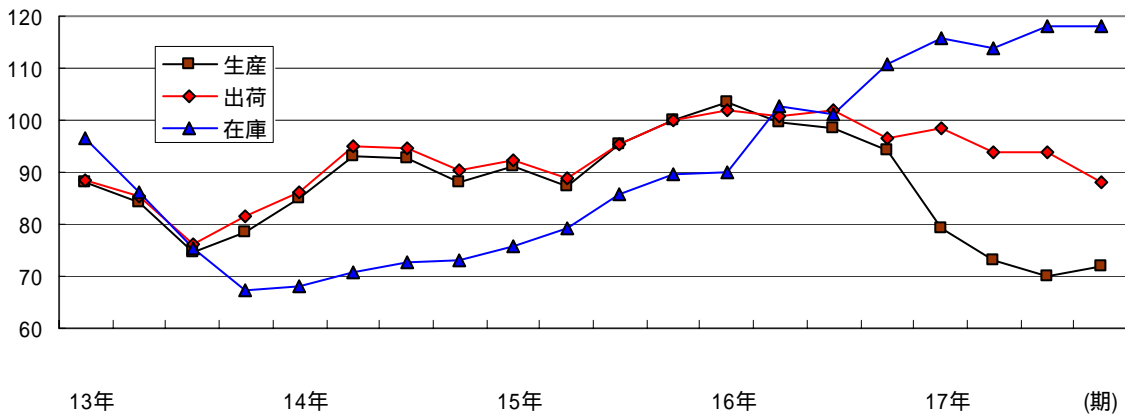

(3) 個別の財の出荷動向

最終需要財を構成する個別の財の出荷動向についてみると、資本財が 27.9%と、平成16年(24.0%)から大幅な低下となった。建設財も 6.4%と引き続き低下が続いた。耐久消費財も 14.2%の大幅な低下となった。また、ウエイトで最終需要財全体の約4割を占める非耐久消費財は0.4%と2年連続で上昇した。

第26表 最終需要財(出荷)の推移(平成12年=100、季節調整済)

分類	平成16年		平成17年			
	期	期	期	期	期	期
資本財	44.4 (24.0)	32.0 (27.9)	29.0 (29.4)	32.7 (12.8)	31.2 (4.6)	36.4 (16.7)
建設財	84.1 (0.6)	78.7 (6.4)	74.8 (10.6)	79.6 (6.4)	81.0 (1.8)	79.9 (1.4)
耐久消費財	152.5 (42.8)	130.8 (14.2)	179.9 (24.1)	151.2 (16.0)	84.5 (44.1)	117.7 (39.3)
非耐久消費財	82.1 (9.9)	82.4 (0.4)	84.4 (5.6)	87.2 (3.3)	80.4 (7.8)	78.8 (2.0)

(注) 年平均指数及び対前年比は原指数。()内は前期(年)比。

図22 最終需要財(出荷)の動き(平成12年=100、季節調整済)

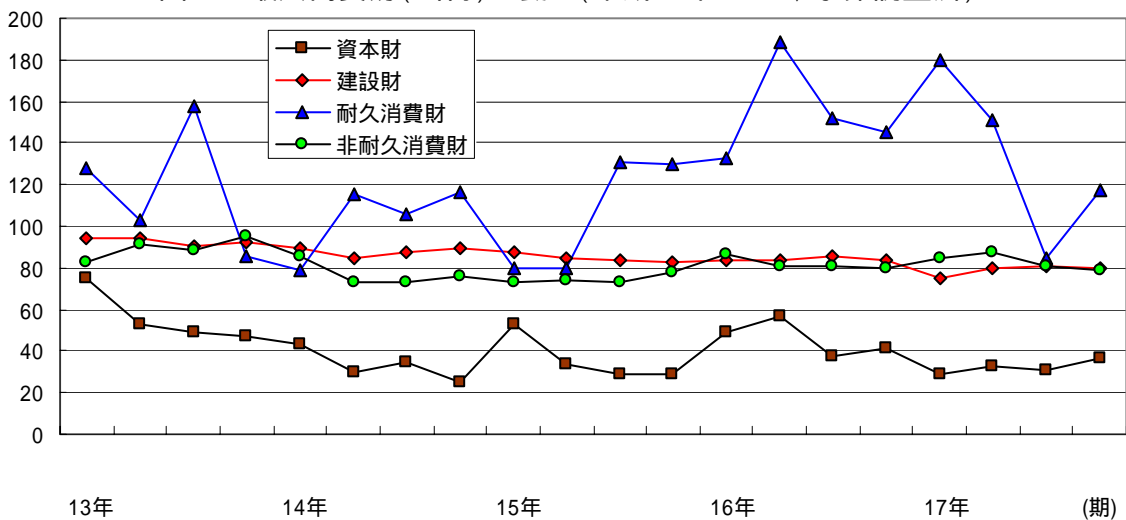

次に生産財を構成する個別の財の出荷動向についてみると、鉱工業用生産財が 6.7%と4年ぶりの低下となり、その他用生産財も 8.7%と低下した。

第27表 生産財(出荷)の推移(平成12年 = 100、季節調整済)

分類	平成16年	平成17年	期			
			期	期	期	期
鉱工業用	100.9 (6.4)	94.1 (6.7)	99.2 (1.8)	94.2 (5.0)	94.5 (0.3)	88.9 (5.9)
その他用	75.7 (9.7)	69.1 (8.7)	73.1 (6.9)	70.7 (3.3)	65.9 (6.8)	64.0 (2.9)

(注) 年平均指数及び対前年比は原指数。()内は前期(年)比。

図23 生産財(出荷)の動き(平成12年 = 100、季節調整済)

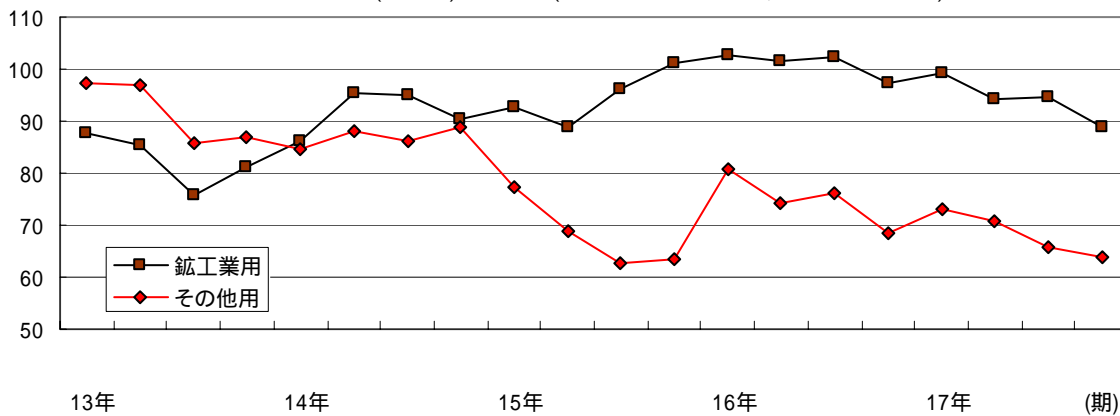

統計表

第1-1表 業種別生産指数（原指数）

（平成12年=100）

年・月	鉱工業								窯業・土石 製品工業
	鉄鋼業	金属製品 工業	一般機械 工業	電気機械 工業	電気機械 工業 (新分類)	情報通信 機械工業	電子部品・ デバイス 工業		
ウエイト	10000.0	114.6	388.2	823.8	4802.6	827.7	1116.1	2858.8	448.3
平成13年平均	77.7	90.6	89.8	69.4	64.9	65.3	39.2	74.9	89.6
14	75.0	97.6	82.4	34.7	70.0	66.3	32.2	85.8	85.2
15	76.5	108.3	85.7	44.8	73.6	65.5	33.0	91.8	75.5
16	83.1	116.0	91.8	58.2	82.8	66.2	56.2	98.0	77.2
17	69.5	106.5	84.2	38.5	58.8	74.3	43.0	60.4	69.9
平成13年1月	81.9	96.3	83.7	55.8	80.7	70.2	82.4	83.1	87.2
2	81.0	95.9	87.7	65.6	74.1	65.2	70.7	78.0	85.6
3	83.1	98.8	88.6	102.8	66.1	62.0	32.2	80.5	97.6
4	76.9	89.9	83.8	45.7	67.6	62.3	26.2	85.3	96.4
5	72.7	88.5	82.9	53.2	60.2	59.2	14.0	78.5	96.1
6	77.3	93.1	87.2	58.0	64.6	57.8	35.6	77.9	89.6
7	79.7	95.0	93.6	66.1	69.0	61.3	66.0	72.4	94.4
8	71.9	84.5	87.8	59.8	61.5	63.9	55.1	63.2	72.4
9	75.8	86.3	86.1	109.0	58.0	64.2	39.3	63.5	80.4
10	76.1	84.8	96.1	53.2	58.4	74.8	20.0	68.6	95.3
11	79.2	88.2	103.4	84.8	59.9	71.7	14.5	74.2	94.2
12	76.6	85.3	96.9	79.1	59.0	70.4	14.7	73.0	85.9
平成14年1月	63.3	89.3	75.8	23.9	55.3	54.8	13.6	71.8	68.7
2	67.9	90.5	72.9	22.9	60.9	57.0	18.5	78.6	81.5
3	79.3	91.4	73.5	66.7	72.3	64.6	40.2	87.1	83.9
4	77.3	85.3	83.2	23.7	76.0	66.1	49.9	89.1	85.3
5	74.3	91.6	72.6	22.9	73.1	49.9	36.9	93.8	91.6
6	72.7	99.3	79.4	22.5	69.6	57.2	21.2	92.0	89.9
7	77.2	100.1	94.2	22.6	75.5	65.7	25.7	97.7	92.8
8	72.9	90.8	80.2	56.2	67.6	68.5	17.2	87.0	85.5
9	81.2	100.0	89.5	70.0	76.5	84.3	50.6	84.4	86.5
10	78.6	111.4	91.7	25.0	73.5	71.9	42.8	86.0	85.8
11	78.2	109.0	96.1	34.2	70.9	78.3	39.0	81.2	89.7
12	77.5	113.0	80.2	26.1	68.7	77.0	31.3	80.9	80.7
平成15年1月	70.3	112.1	74.6	54.4	65.8	60.9	23.0	83.9	66.2
2	71.9	116.6	93.0	50.9	65.6	53.4	23.7	85.5	76.6
3	80.2	122.6	104.0	105.9	65.8	57.4	13.2	88.8	75.7
4	69.5	110.3	75.3	29.4	61.5	53.7	13.8	82.4	70.6
5	69.2	97.0	72.9	36.7	63.8	51.0	12.9	87.4	75.5
6	70.7	102.0	84.7	30.4	64.9	53.4	15.1	87.7	74.8
7	79.4	113.2	94.6	27.8	80.3	65.6	56.8	93.8	78.1
8	72.6	94.3	80.9	40.4	73.4	71.2	37.1	88.2	71.0
9	81.9	102.6	98.3	45.9	86.0	85.1	45.0	102.2	76.9
10	83.3	111.6	79.5	36.1	84.1	86.3	48.4	97.4	79.9
11	84.2	107.5	85.2	33.4	87.9	78.3	52.6	104.5	79.5
12	84.3	110.2	85.2	46.5	84.1	69.7	54.5	99.8	81.5
平成16年1月	71.6	107.3	73.1	45.0	73.3	56.3	34.5	93.4	68.7
2	77.9	113.9	83.8	66.8	75.3	56.5	24.3	100.6	76.2
3	95.0	120.0	93.9	90.4	97.4	69.5	72.7	115.1	79.8
4	85.1	119.9	76.2	55.8	88.3	61.6	79.2	99.5	79.5
5	81.2	113.7	81.0	60.1	84.1	47.9	62.0	103.2	70.8
6	83.7	122.1	106.4	63.6	82.0	57.2	52.3	100.7	78.3
7	81.7	123.6	93.4	44.9	81.5	59.5	56.4	97.6	82.2
8	77.8	103.9	89.4	57.5	75.9	61.4	54.3	88.5	71.3
9	86.1	119.5	95.7	51.3	89.2	73.1	59.9	105.4	76.6
10	79.9	121.1	104.8	51.4	73.5	89.8	24.2	88.0	76.9
11	83.8	124.3	90.4	59.8	79.8	87.7	53.8	87.6	83.6
12	93.3	102.3	113.8	52.3	93.6	73.7	101.0	96.5	82.8
平成17年1月	68.5	102.0	77.8	44.9	61.0	63.2	59.5	61.0	53.0
2	68.3	102.3	78.5	27.8	61.5	70.8	52.3	62.3	57.3
3	82.9	114.2	86.2	53.1	78.6	62.6	65.8	88.2	72.3
4	73.9	116.3	82.9	28.6	67.5	61.1	74.8	66.5	69.7
5	62.4	87.6	76.5	32.8	51.1	54.7	43.5	53.0	71.9
6	66.5	107.5	85.3	32.9	53.6	61.9	35.3	58.3	74.7
7	61.1	106.6	86.3	28.1	44.7	64.6	18.7	49.1	73.9
8	62.9	99.9	85.5	34.8	46.5	64.6	12.5	54.6	72.7
9	67.7	109.2	89.4	37.6	54.5	93.1	20.0	56.8	72.5
10	72.4	105.8	95.2	48.0	59.6	99.0	50.0	51.9	72.5
11	73.7	116.4	84.6	57.1	62.9	101.6	38.3	61.3	76.6
12	73.5	110.4	82.4	35.7	63.6	94.9	45.4	61.7	71.4

第1-1表 業種別生産指数（原指数）

（平成12年＝100）

年・月	鉱工業								
	プラスチック 製品工業	パルプ・紙・ 紙加工工業	繊維工業	食料品・た ばこ工業	その他工業	輸送機械 工業	ゴム製品 工業	皮革製品 工業	家具工業
ウエイト	214.8	542.3	612.6	1580.9	471.9	113.5	x	x	69.0
平成13年平均	88.4	94.1	88.1	98.1	92.0	104.2	76.9	x	92.0
14	92.5	98.6	71.6	91.9	88.4	108.5	73.6	x	57.3
15	94.1	90.2	62.4	89.0	99.1	122.8	70.6	x	50.8
16	100.5	98.9	55.4	93.7	93.9	129.9	72.0	x	43.8
17	97.3	99.3	52.6	97.3	93.1	133.3	66.1	x	45.0
平成13年1月	88.5	95.0	84.1	85.9	95.0	108.7	88.9	x	104.8
2	93.9	98.7	97.1	85.2	104.0	125.2	91.4	x	118.3
3	99.5	99.7	101.7	97.2	101.3	126.1	82.4	x	124.0
4	88.7	89.8	96.3	97.3	85.1	82.8	83.7	x	76.5
5	83.8	88.1	95.8	92.3	81.7	76.4	67.7	x	74.0
6	87.6	92.5	99.3	99.9	90.4	101.4	85.7	x	66.8
7	83.9	92.7	94.9	96.8	89.7	100.8	83.9	x	66.0
8	80.4	87.2	79.2	94.0	78.3	88.2	57.3	x	78.8
9	89.6	84.4	77.3	99.0	88.0	97.3	60.4	x	113.5
10	93.1	100.8	83.3	111.0	97.7	110.9	82.7	x	100.2
11	85.2	104.6	77.2	108.4	102.7	120.6	82.6	x	98.2
12	86.2	95.9	71.4	110.7	90.4	112.1	56.4	x	83.3
平成14年1月	74.6	93.5	66.9	80.8	87.4	119.1	66.6	x	59.5
2	78.5	87.5	69.9	90.9	88.7	121.6	69.7	x	51.8
3	84.2	104.7	77.6	94.1	90.5	109.2	85.5	x	60.1
4	85.1	86.7	79.9	96.1	88.1	101.6	114.0	x	48.4
5	88.3	96.1	79.8	86.7	78.5	89.4	68.1	x	47.0
6	94.3	99.7	74.3	85.0	80.7	96.5	98.1	x	37.9
7	93.9	104.2	74.6	88.7	82.9	106.2	76.4	x	36.0
8	81.6	97.3	61.8	84.7	76.7	87.4	60.9	x	54.7
9	97.5	101.7	67.4	90.7	87.9	102.3	54.2	x	90.2
10	111.6	108.4	68.6	95.9	103.7	115.5	70.4	x	86.6
11	110.9	103.1	70.8	98.1	94.9	122.3	60.5	x	52.6
12	109.2	100.3	67.6	111.6	100.8	130.3	59.2	x	62.9
平成15年1月	91.5	90.4	61.7	75.4	95.2	113.5	68.6	x	49.4
2	94.3	89.2	66.8	76.8	100.7	132.0	75.4	x	56.3
3	100.6	98.6	69.0	87.5	115.9	174.4	66.5	x	59.6
4	95.3	77.8	69.2	95.7	97.1	100.4	85.5	x	39.8
5	88.5	92.5	65.7	82.7	89.8	95.2	68.2	x	46.6
6	93.7	93.8	62.7	87.6	94.2	122.6	68.5	x	33.0
7	100.0	90.4	60.7	95.3	89.3	107.8	72.2	x	25.6
8	74.6	82.3	55.7	84.2	82.3	87.7	69.6	x	28.7
9	87.0	85.0	58.5	86.5	99.0	133.1	59.7	x	62.9
10	96.5	95.2	60.4	98.6	115.6	135.6	77.0	x	85.3
11	103.1	94.6	60.6	94.1	110.7	134.8	77.9	x	62.4
12	104.1	92.8	57.9	103.4	99.7	136.4	57.6	x	59.8
平成16年1月	91.5	88.8	50.7	74.6	80.6	114.0	55.8	x	50.8
2	90.0	98.4	53.3	85.1	91.6	123.6	75.3	x	46.1
3	107.1	106.4	61.3	98.2	103.4	153.1	66.1	x	52.4
4	106.7	83.1	54.1	99.3	92.8	98.5	94.7	x	33.3
5	91.4	91.1	56.6	85.9	90.4	119.5	75.9	x	28.4
6	94.8	101.6	59.9	91.2	93.3	148.2	74.2	x	24.9
7	102.5	102.5	52.7	95.3	86.5	122.1	69.9	x	27.4
8	97.0	106.4	55.0	85.8	84.4	86.4	70.6	x	51.7
9	100.9	100.2	58.2	92.1	102.1	149.8	67.7	x	64.2
10	104.6	107.0	55.1	95.7	103.4	154.9	77.5	x	49.6
11	114.9	103.2	55.0	99.6	100.3	143.7	66.4	x	50.8
12	105.0	98.2	53.3	122.0	98.5	145.3	69.6	x	46.2
平成17年1月	90.4	104.0	46.7	88.8	94.3	121.4	60.6	x	71.4
2	96.8	97.0	48.3	94.6	93.1	145.0	67.2	x	51.7
3	104.6	109.5	56.1	105.0	98.3	167.8	60.1	x	39.5
4	105.2	83.4	54.2	105.5	98.0	148.0	77.0	x	35.5
5	97.1	88.2	52.9	89.1	80.2	109.3	63.4	x	22.0
6	99.0	99.5	55.6	96.6	84.1	104.7	66.8	x	27.2
7	92.9	101.8	54.6	90.6	89.2	138.6	61.7	x	23.6
8	92.6	101.8	53.4	93.7	92.0	141.9	55.7	x	61.0
9	97.4	101.5	53.2	95.1	97.4	157.9	49.7	x	44.5
10	98.6	104.6	53.5	98.8	105.6	116.4	90.6	x	63.6
11	98.8	99.9	54.4	99.1	89.7	108.5	70.6	x	47.5
12	94.2	100.4	47.9	110.3	95.4	139.8	69.5	x	52.3

第1-1表 業種別生産指数(原指数)

(平成12年=100)

年・月	鉱工業	公益事業	産業総合	加工型業種	素材型業種
	その他工業 木材・木製品工業				
ウエイト	212.4	230.4	10230.4	5739.9	1717.8
平成13年平均	91.1	100.1	78.2	66.4	90.6
14	91.0	83.2	75.2	65.7	85.4
15	90.2	114.1	77.3	70.4	77.7
16	80.3	115.3	83.8	80.2	78.9
17	76.4	117.4	70.6	57.3	75.4
平成13年1月	91.3	109.5	82.5	77.7	89.2
2	93.5	107.0	81.6	73.9	94.5
3	95.2	103.3	83.6	72.6	99.8
4	89.8	103.5	77.5	64.8	93.8
5	90.4	87.4	73.1	59.5	93.0
6	96.9	107.7	78.0	64.4	94.2
7	95.8	142.0	81.1	69.2	94.1
8	80.6	120.9	73.0	61.8	80.3
9	85.1	115.7	76.7	66.1	80.9
10	93.8	75.0	76.1	58.7	92.1
11	93.4	64.5	78.9	64.7	91.0
12	86.9	64.1	76.3	62.9	83.9
平成14年1月	84.5	74.5	63.5	52.1	77.3
2	90.7	65.2	67.9	56.7	79.8
3	98.5	99.1	79.7	72.3	88.7
4	80.7	68.4	77.1	69.0	83.8
5	88.4	70.8	74.3	66.2	88.8
6	86.6	81.1	72.9	63.3	88.1
7	91.3	125.4	78.3	68.5	90.4
8	83.3	100.6	73.5	66.3	81.1
9	92.8	109.2	81.9	76.1	85.4
10	106.0	72.9	78.4	67.4	88.5
11	95.1	55.6	77.7	66.6	88.5
12	94.6	75.6	77.5	63.8	84.4
平成15年1月	85.5	80.6	70.5	65.1	75.3
2	89.4	116.7	72.9	64.8	79.8
3	100.5	116.7	81.0	73.7	83.7
4	89.3	154.3	71.4	57.7	75.0
5	89.1	100.6	69.9	60.5	78.8
6	89.5	119.3	71.8	61.1	78.3
7	88.4	119.3	80.3	73.3	78.1
8	79.4	182.9	75.1	68.9	70.7
9	84.5	130.6	83.0	81.1	74.6
10	98.3	63.6	82.8	78.2	79.9
11	97.0	65.7	83.8	81.0	79.4
12	91.4	119.2	85.1	79.7	78.6
平成16年1月	67.5	99.4	72.2	70.1	71.2
2	68.2	111.5	78.7	75.0	77.5
3	83.0	136.8	96.0	97.5	84.3
4	84.6	84.7	85.1	83.8	74.3
5	82.5	97.3	81.5	81.3	75.0
6	79.1	108.5	84.2	80.7	82.0
7	77.2	127.4	82.7	77.0	80.9
8	76.9	179.5	80.1	73.5	78.7
9	84.3	159.0	87.8	85.0	80.4
10	85.5	123.3	80.8	71.9	81.6
11	88.2	58.5	83.3	78.2	82.3
12	86.9	97.7	93.4	88.7	78.5
平成17年1月	76.3	118.8	69.6	59.9	70.1
2	67.7	114.9	69.3	58.3	69.6
3	73.7	120.9	83.7	76.7	81.1
4	73.6	112.2	74.7	63.5	71.6
5	72.8	104.5	63.4	49.6	71.3
6	80.0	113.8	67.6	51.6	77.9
7	74.8	125.3	62.5	44.2	78.0
8	69.3	128.4	64.4	46.7	76.9
9	82.0	121.8	68.9	54.1	77.2
10	86.2	113.3	73.3	59.0	78.1
11	78.1	110.1	74.6	63.0	78.7
12	81.8	125.2	74.7	61.1	74.8

第1-2表 業種別生産指数 (季節調整済指数)

(平成12年=100)

年・月	鉱工業								窯業・土石 製品工業
	鉄鋼業	金属製品 工業	一般機械 工業	電気機械 工業	電気機械 工業 (新分類)	情報通信 機械工業	電子部品・ デバイス 工業		
ウエイト	10000.0	114.6	388.2	823.8	4802.6	827.7	1116.1	2858.8	448.3
平成13年1月	93.4	98.5	93.5	108.6	86.6	78.3	85.7	88.2	97.8
2	86.2	97.0	97.1	88.7	75.2	66.8	66.2	81.5	92.1
3	76.6	96.4	92.1	84.1	60.7	57.7	24.0	77.4	92.9
4	78.1	97.6	93.1	76.0	66.0	60.4	24.7	85.6	94.2
5	76.9	91.1	88.4	84.8	61.9	63.3	14.4	78.3	93.6
6	80.3	88.2	86.0	67.9	66.0	61.9	41.5	76.4	87.8
7	79.8	91.9	88.2	67.7	68.3	63.5	73.4	69.6	91.2
8	75.1	90.8	88.9	64.8	64.0	67.7	53.8	63.7	76.5
9	72.9	87.0	84.2	57.8	59.7	66.3	37.0	65.2	84.1
10	72.9	80.3	87.8	63.2	58.1	68.8	22.7	67.7	92.1
11	72.9	85.2	89.0	62.6	58.5	67.9	15.3	72.4	88.3
12	71.6	84.6	90.4	54.9	57.1	64.1	16.3	74.0	85.3
平成14年1月	72.2	91.6	85.0	46.3	59.4	61.3	14.0	76.4	77.1
2	72.4	91.6	80.6	31.4	61.8	58.1	17.5	82.2	88.1
3	74.4	90.6	78.6	54.0	67.6	62.1	30.2	84.6	81.0
4	77.1	90.8	90.4	40.2	72.8	62.3	48.3	87.5	82.2
5	78.5	94.4	77.8	36.8	75.0	53.3	37.6	93.0	88.9
6	76.8	95.5	80.1	26.0	72.4	63.7	24.7	91.1	89.3
7	76.4	94.8	85.1	24.9	74.1	70.2	30.4	91.0	88.3
8	77.1	98.8	83.0	58.7	71.4	74.5	16.4	88.8	91.1
9	76.5	99.9	87.4	36.1	76.6	79.0	44.4	87.5	88.6
10	75.3	105.4	83.6	29.7	73.4	66.5	48.8	85.4	83.2
11	73.2	107.3	84.2	24.8	70.6	75.9	42.1	80.6	85.4
12	71.4	110.2	73.2	18.4	65.4	68.2	34.8	80.6	79.8
平成15年1月	80.2	113.0	84.7	99.0	70.6	66.6	24.9	88.4	79.4
2	75.5	115.3	101.3	63.3	66.6	55.9	22.0	87.7	80.2
3	74.7	117.3	109.4	68.7	62.6	56.6	13.8	85.5	73.9
4	71.8	115.7	84.2	49.2	62.5	55.1	15.8	81.5	70.3
5	73.5	102.1	80.9	53.5	66.1	59.0	14.4	84.3	72.6
6	72.8	99.0	85.7	41.4	66.9	61.0	19.0	84.4	73.2
7	77.4	108.6	86.6	34.2	74.8	68.2	43.9	89.2	73.7
8	76.3	103.4	82.9	41.1	75.9	72.4	37.6	92.5	74.2
9	77.2	104.5	94.4	26.6	83.5	76.9	42.1	105.6	77.6
10	80.6	107.1	73.6	46.3	83.2	76.1	46.8	99.2	77.5
11	78.4	105.7	74.7	25.7	85.8	69.7	48.0	102.5	74.7
12	79.1	108.2	74.7	31.3	83.8	63.3	53.8	102.8	80.1
平成16年1月	81.9	107.7	83.4	67.4	80.5	63.0	41.2	99.9	81.6
2	82.6	111.0	87.9	73.6	78.5	63.2	25.3	102.1	79.1
3	87.3	113.4	95.3	51.9	92.6	70.1	74.9	108.5	79.5
4	87.3	123.1	86.3	78.4	88.2	65.3	81.5	99.5	79.0
5	84.9	117.9	89.8	75.1	86.6	60.6	69.7	99.2	68.2
6	85.7	118.9	105.8	80.0	85.1	66.2	66.0	97.9	77.2
7	79.6	118.8	85.9	61.7	77.2	61.7	55.5	93.3	77.3
8	81.2	116.9	91.1	60.1	79.1	61.2	51.4	93.4	74.8
9	81.0	122.4	92.6	32.3	82.4	62.6	46.8	105.3	76.7
10	77.1	117.8	96.5	63.8	72.6	73.4	23.4	90.3	75.4
11	79.6	122.7	82.0	53.5	77.6	73.9	47.9	88.3	78.0
12	89.0	101.8	103.3	46.1	93.4	67.7	93.1	97.8	80.5
平成17年1月	77.3	106.4	88.9	53.0	70.1	76.0	76.4	65.8	65.6
2	73.5	102.5	84.5	33.1	67.0	78.9	66.2	63.7	60.5
3	73.4	106.2	84.8	32.0	69.7	64.4	58.8	79.0	70.3
4	73.7	118.1	92.3	36.2	65.7	69.1	64.0	68.7	70.7
5	66.9	93.3	86.8	36.6	54.4	68.4	48.0	53.5	71.7
6	67.6	104.5	84.4	38.6	55.2	70.7	43.4	57.3	72.2
7	63.0	104.5	81.1	37.3	45.6	70.8	22.7	51.5	72.0
8	65.0	109.6	85.5	37.0	48.3	62.7	13.3	55.6	73.5
9	64.3	109.8	82.4	34.7	50.0	76.9	18.7	53.9	71.1
10	71.9	103.4	84.4	49.7	61.6	80.1	49.0	54.8	71.4
11	68.7	111.3	81.1	45.5	57.5	80.7	31.4	58.1	69.5
12	70.2	109.8	79.0	34.1	61.7	88.6	33.7	62.3	70.2

第1-2表 業種別生産指数 (季節調整済指数)

(平成12年=100)

年・月	鉱工業								
	プラスチック 製品工業	パルプ・紙・ 紙加工品 工業	繊維工業	食料品・た ばこ工業	その他工業	輸送機械 工業	ゴム製品 工業	皮革製品 工業	家具工業
ウエイト	214.8	542.3	612.6	1580.9	471.9	113.5	x	x	69.0
平成13年1月	98.5	98.5	94.9	102.3	97.2	96.7	98.8	x	98.0
2	96.9	99.1	101.3	100.7	99.5	107.7	87.8	x	98.0
3	97.1	92.7	93.0	97.3	97.8	101.6	77.7	x	108.1
4	90.5	89.8	87.7	98.0	84.7	96.9	74.0	x	91.7
5	90.8	90.3	91.5	98.7	93.1	102.2	75.1	x	95.3
6	84.8	94.1	94.1	100.7	98.2	114.2	77.2	x	101.9
7	83.8	93.9	89.7	95.1	95.2	106.7	78.0	x	96.4
8	85.4	95.3	86.4	96.1	91.8	112.1	69.6	x	97.7
9	86.6	88.0	80.8	96.6	85.7	101.3	66.4	x	88.8
10	85.6	95.2	84.1	99.9	87.5	106.8	75.4	x	79.7
11	79.0	97.3	79.4	96.9	89.2	105.7	86.1	x	81.9
12	83.9	94.4	74.8	97.4	85.9	101.2	57.8	x	78.6
平成14年1月	82.9	97.1	75.5	96.4	89.6	105.7	73.9	x	56.2
2	81.1	88.2	73.0	107.4	85.1	104.8	66.8	x	43.1
3	82.4	97.9	70.9	95.6	86.9	87.5	78.0	x	52.6
4	86.3	86.6	72.5	94.9	88.3	121.0	105.6	x	58.1
5	95.9	98.9	75.9	92.7	89.4	118.4	76.2	x	60.0
6	92.3	101.7	70.2	87.4	87.0	106.9	84.6	x	58.1
7	92.2	102.0	70.1	85.7	86.8	110.2	73.0	x	54.5
8	87.5	106.1	67.5	88.0	89.1	110.4	70.7	x	65.9
9	94.3	107.6	71.0	87.1	88.3	110.0	63.1	x	68.0
10	102.2	102.6	69.3	86.3	93.0	112.0	64.0	x	70.0
11	103.9	96.9	72.8	89.2	81.6	106.8	60.4	x	44.3
12	105.6	98.2	71.2	96.7	96.8	117.7	63.0	x	58.5
平成15年1月	100.3	94.1	69.0	91.1	96.3	102.4	72.5	x	50.4
2	97.7	91.4	68.2	89.7	96.0	113.4	70.2	x	50.1
3	97.7	92.8	64.0	87.6	111.0	140.9	63.3	x	55.1
4	97.6	82.3	63.0	92.9	96.7	117.9	72.5	x	50.6
5	95.6	95.3	62.2	89.4	101.5	124.7	73.7	x	57.7
6	92.2	93.5	60.1	89.0	100.1	131.5	64.3	x	49.3
7	100.9	89.4	58.2	93.3	95.4	115.1	67.7	x	39.7
8	81.6	87.9	60.7	87.8	96.8	113.7	79.6	x	32.6
9	85.4	88.3	61.6	84.8	100.3	138.4	69.9	x	46.0
10	87.8	88.7	60.7	89.5	102.2	129.0	71.2	x	65.3
11	95.3	88.4	61.2	85.1	97.1	121.5	76.7	x	50.5
12	97.0	90.1	60.6	88.6	95.7	123.2	66.6	x	52.9
平成16年1月	98.9	92.3	56.7	90.2	81.8	110.9	60.6	x	52.3
2	94.8	98.4	54.9	96.8	90.2	110.5	70.2	x	43.6
3	102.8	98.5	56.7	96.8	96.7	122.3	65.0	x	47.6
4	108.0	94.4	49.9	94.7	93.8	119.8	77.0	x	43.1
5	99.5	94.8	54.4	92.2	99.5	150.1	79.4	x	36.0
6	93.9	99.6	57.3	92.7	98.3	154.3	71.1	x	39.2
7	103.7	100.3	50.9	93.0	93.9	130.6	66.8	x	45.1
8	103.8	112.4	60.0	90.3	98.3	111.0	78.2	x	58.9
9	101.9	102.5	60.8	91.5	102.8	145.9	79.0	x	44.6
10	97.3	99.4	55.1	88.2	91.3	141.9	71.7	x	37.6
11	103.9	97.6	55.0	91.3	89.3	131.6	66.9	x	40.0
12	97.6	96.5	54.6	105.4	93.5	132.0	79.9	x	39.3
平成17年1月	100.1	105.3	52.1	107.2	94.0	127.5	67.0	x	68.9
2	101.1	98.5	51.3	104.1	93.5	136.0	65.4	x	49.2
3	98.9	98.2	51.8	99.6	91.8	135.9	64.2	x	35.3
4	103.5	97.3	51.3	99.6	97.7	179.0	59.9	x	46.1
5	102.9	94.9	52.2	96.6	90.0	132.0	62.2	x	31.1
6	97.3	97.4	53.4	97.8	89.9	101.8	64.1	x	44.1
7	96.9	100.6	54.5	90.7	96.5	148.1	60.0	x	42.6
8	98.2	103.9	55.3	97.8	107.5	186.5	61.3	x	58.8
9	98.9	102.3	54.2	96.5	94.8	144.6	61.1	x	32.6
10	95.2	98.4	53.5	95.3	92.7	106.0	80.4	x	45.8
11	88.9	96.8	52.7	93.3	81.6	100.1	70.8	x	40.1
12	89.7	99.3	49.1	94.0	91.1	129.0	73.7	x	45.3

第1-2表 業種別生産指数(季節調整済指数)

(平成12年=100)

年・月	鉱工業	公益事業	産業総合	加工型業種	素材型業種
	その他工業 木材・木製品工業				
ウエイト	212.4	230.4	10230.4	5739.9	1717.8
平成13年1月	97.7	131.6	94.3	88.6	97.2
2	95.9	130.9	87.1	77.9	98.2
3	93.4	97.3	77.0	64.9	93.2
4	93.9	101.5	78.7	67.3	92.6
5	93.2	107.1	77.5	64.0	91.1
6	97.0	109.5	81.0	67.6	91.8
7	95.6	106.9	80.6	69.8	91.6
8	88.3	88.0	75.7	63.8	88.0
9	83.1	88.9	73.3	60.9	83.7
10	87.0	82.5	73.0	59.1	89.1
11	84.2	84.9	73.0	60.2	87.0
12	84.6	78.4	71.8	58.5	84.1
平成14年1月	90.7	88.8	72.6	59.4	84.4
2	93.3	80.2	72.6	59.9	83.0
3	97.7	93.8	74.7	65.9	83.2
4	83.3	66.7	76.9	70.3	82.5
5	91.6	86.7	78.7	71.0	86.9
6	87.9	83.8	77.0	67.6	86.2
7	87.3	83.3	76.8	69.0	86.6
8	92.5	74.1	77.1	69.2	89.3
9	91.7	92.8	77.0	68.0	88.2
10	97.7	80.9	75.2	68.0	85.7
11	86.9	73.7	73.1	63.2	85.3
12	91.4	91.2	71.8	58.2	84.6
平成15年1月	92.0	96.7	78.5	74.3	82.3
2	91.0	132.0	76.8	67.5	82.2
3	94.8	110.4	75.5	66.0	79.4
4	93.7	140.0	73.7	63.0	75.2
5	91.9	124.1	74.2	64.7	77.4
6	89.7	118.9	74.1	64.7	76.3
7	87.5	91.4	77.5	70.3	75.4
8	88.1	129.3	77.6	70.6	76.8
9	85.7	106.2	78.4	73.4	76.2
10	89.6	78.7	80.4	78.1	77.0
11	89.0	94.9	79.4	76.6	76.1
12	89.7	139.9	81.1	74.9	78.4
平成16年1月	72.5	112.0	82.4	80.9	77.6
2	69.7	113.8	83.3	80.0	79.2
3	78.6	118.7	88.6	85.8	79.7
4	90.0	99.0	86.1	89.0	76.6
5	83.6	111.2	85.5	85.4	73.4
6	80.4	107.3	86.3	84.5	79.9
7	78.1	101.4	80.2	74.8	78.5
8	84.3	126.8	82.5	75.5	84.8
9	84.9	127.3	82.4	76.4	81.2
10	78.0	137.4	78.9	72.5	78.8
11	81.8	96.1	80.3	76.0	79.0
12	82.4	121.6	89.3	83.0	78.1
平成17年1月	81.4	125.8	78.4	68.3	76.0
2	72.7	114.4	74.3	63.5	72.1
3	69.7	102.7	74.1	64.5	74.9
4	78.0	122.9	75.7	63.3	75.5
5	74.8	119.6	68.0	53.6	73.9
6	80.6	112.4	68.6	53.8	75.6
7	77.0	108.6	63.9	46.6	77.2
8	75.8	99.0	65.5	48.4	79.7
9	80.3	102.4	65.1	49.4	76.9
10	77.5	123.6	73.2	60.6	75.7
11	73.5	164.1	70.4	58.0	74.9
12	75.9	147.9	71.4	58.8	74.1

第2-1表 業種別出荷指数（原指数）

（平成12年=100）

年・月	鉱工業								窯業・土石 製品工業
	鉄鋼業	金属製品 工業	一般機械 工業	電気機械 工業	電気機械 工業 (新分類)	情報通信 機械工業	電子部品・ デバイス 工業		
ウエイト	10000.0	81.3	276.1	585.1	4653.5	767.6	1096.1	2789.8	294.8
平成13年平均	86.2	91.7	91.0	67.9	79.2	73.3	93.6	75.1	91.3
14	83.1	98.6	78.3	36.6	84.5	74.6	83.5	87.6	86.5
15	84.2	108.1	80.0	44.2	88.9	73.0	87.3	93.9	77.1
16	95.6	116.6	80.9	58.4	105.3	75.2	138.3	100.6	78.0
17	88.3	117.3	78.5	36.2	93.5	79.4	110.2	90.8	70.6
平成13年1月	87.6	92.7	81.7	63.6	94.1	66.6	144.2	82.0	91.8
2	88.3	97.4	82.9	65.0	87.8	68.6	126.2	78.0	89.2
3	86.6	101.4	99.8	101.3	82.0	74.9	86.0	82.4	102.3
4	85.5	92.5	82.5	44.0	76.5	57.3	72.0	83.6	97.4
5	77.0	87.1	80.5	48.5	64.7	56.4	43.5	75.4	97.2
6	87.1	94.1	83.4	53.6	77.7	54.5	94.6	77.4	88.0
7	90.5	95.7	93.6	64.3	88.9	55.3	154.0	72.6	93.0
8	83.0	85.5	87.8	58.4	79.2	56.7	129.1	65.8	71.8
9	84.9	86.5	94.6	110.5	77.8	95.0	99.8	64.5	80.9
10	86.8	91.7	102.0	49.6	74.6	98.8	66.9	71.0	100.1
11	90.1	91.3	106.1	79.5	74.1	104.8	51.4	74.6	96.8
12	87.2	84.1	97.2	76.4	72.4	91.1	55.5	73.9	87.3
平成14年1月	69.3	88.6	72.7	22.5	64.1	58.8	45.4	72.8	69.9
2	76.2	88.1	68.7	31.3	71.4	60.1	55.7	80.7	82.9
3	90.2	92.2	70.2	76.9	89.8	77.9	101.8	88.4	86.6
4	85.5	86.3	74.8	21.5	91.0	61.3	112.9	90.6	86.4
5	80.1	90.5	70.4	18.9	86.1	51.1	86.4	95.6	89.1
6	79.0	95.1	72.3	21.0	79.6	53.6	59.7	94.6	91.5
7	83.2	104.3	91.4	25.0	85.8	59.3	69.2	99.6	92.8
8	77.9	90.3	72.7	57.4	75.4	69.6	50.2	86.9	87.3
9	91.4	101.2	91.6	81.6	97.8	105.1	122.1	86.3	88.6
10	90.0	114.2	88.8	25.9	95.9	101.0	109.4	89.1	87.5
11	86.9	122.9	89.4	31.5	91.5	106.2	100.9	83.8	93.1
12	87.4	109.0	76.8	25.5	85.4	90.9	88.8	82.5	82.5
平成15年1月	74.2	115.4	73.5	49.2	76.2	63.6	60.9	85.7	66.5
2	78.0	114.9	88.1	48.2	79.1	63.0	62.7	89.9	78.1
3	84.8	116.1	96.3	113.5	77.7	73.3	49.2	90.0	77.6
4	74.8	111.2	67.3	26.0	72.3	61.2	48.3	84.8	73.0
5	74.2	97.9	65.5	32.1	72.1	54.0	43.9	88.1	76.2
6	77.0	98.9	76.3	30.6	73.8	56.3	48.6	88.6	75.8
7	88.0	110.5	88.3	25.5	99.7	64.1	137.2	94.8	77.9
8	79.1	94.7	73.5	37.6	86.9	64.1	93.0	90.7	73.1
9	90.6	104.0	97.7	50.3	104.9	95.2	110.9	105.2	79.5
10	93.9	114.0	73.5	34.2	105.3	102.1	120.3	100.3	82.6
11	94.9	107.8	77.6	36.3	109.5	88.4	131.6	106.7	81.8
12	100.7	111.5	82.0	46.6	109.3	91.0	140.7	101.9	83.1
平成16年1月	81.7	108.4	68.2	52.4	87.4	60.3	86.3	95.3	70.4
2	87.7	114.9	75.6	75.2	86.1	63.6	66.7	99.9	80.3
3	110.7	123.6	91.0	104.9	121.0	83.5	171.1	111.7	81.9
4	99.3	118.9	70.4	51.7	116.3	66.9	189.7	101.1	79.9
5	94.7	106.7	67.0	57.8	106.7	53.9	148.7	104.7	70.7
6	94.0	127.9	89.8	64.1	103.2	63.9	130.0	103.5	78.5
7	94.3	119.4	77.0	45.3	104.6	62.8	138.7	102.7	81.8
8	89.0	104.6	77.4	55.3	96.6	64.6	129.9	92.4	71.2
9	98.8	118.8	82.0	50.5	115.6	91.9	144.6	110.7	77.1
10	88.5	119.4	85.2	44.9	89.0	106.7	69.5	91.8	77.1
11	94.1	123.2	83.4	51.8	103.1	99.0	136.6	91.0	83.7
12	113.8	113.7	103.8	47.4	133.4	84.8	247.8	101.9	83.8
平成17年1月	88.2	111.9	73.4	40.3	96.0	71.8	143.1	84.2	51.1
2	87.1	112.5	70.6	24.0	96.4	72.9	128.4	90.3	57.1
3	104.7	122.9	84.1	48.0	126.1	85.8	162.3	123.0	74.3
4	102.4	119.2	71.5	28.5	113.2	72.6	178.2	98.8	69.5
5	82.1	107.4	70.6	29.4	83.7	58.9	108.6	80.8	74.4
6	86.2	117.9	73.6	31.4	91.9	71.5	96.3	95.8	74.4
7	81.7	115.4	74.4	29.1	84.6	64.0	56.0	101.6	74.2
8	76.1	111.6	73.0	32.8	69.8	67.0	47.3	79.4	73.8
9	83.8	122.4	100.9	35.1	83.6	91.2	62.8	89.7	74.3
10	89.0	121.6	85.5	42.6	90.8	101.7	123.0	75.2	74.1
11	86.3	125.4	81.1	53.1	90.5	96.7	100.5	84.9	78.3
12	92.4	119.9	82.7	40.0	94.9	99.0	116.3	85.3	72.1

第2-1表 業種別出荷指数（原指数）

（平成12年＝100）

年・月	鉱工業								
	プラスチック 製品工業	パルプ・紙・ 紙加工工業	繊維工業	食料品・た ばこ工業	その他工業	輸送機械 工業	ゴム製品 工業	皮革製品 工業	家具工業
ウエイト	143.4	967.3	411.1	2170.9	416.5	103.9	x	x	39.2
平成13年平均	89.1	95.1	88.2	98.9	92.7	104.1	75.9	x	89.1
14	90.2	98.9	71.3	85.2	92.0	107.1	73.1	x	55.0
15	92.4	89.4	63.3	81.7	109.4	121.1	69.8	x	50.4
16	95.5	99.0	57.1	92.2	104.0	127.9	72.3	x	41.5
17	94.5	99.2	53.0	92.6	103.1	130.8	66.5	x	41.9
平成13年1月	88.7	95.7	86.6	75.4	94.3	110.1	84.0	x	100.5
2	93.8	95.0	92.6	88.4	106.6	127.0	86.6	x	111.6
3	96.7	102.8	97.6	75.8	98.6	127.2	82.9	x	115.4
4	89.4	95.3	99.8	106.7	87.9	80.5	87.6	x	87.7
5	85.8	93.0	95.0	94.8	83.6	74.3	67.9	x	77.2
6	89.0	90.8	96.2	112.5	89.9	99.9	94.4	x	58.4
7	84.8	90.8	97.9	99.5	86.7	99.3	76.7	x	57.5
8	81.6	87.5	83.1	97.9	75.3	87.4	59.8	x	67.1
9	89.3	82.0	75.6	94.0	90.0	98.5	60.1	x	117.9
10	96.7	102.6	82.2	110.1	97.1	110.7	81.9	x	94.1
11	85.9	107.1	79.4	115.6	106.0	121.6	69.5	x	99.9
12	87.5	98.8	71.8	116.4	96.4	113.1	58.8	x	82.4
平成14年1月	73.4	93.3	66.7	77.2	92.5	120.0	68.4	x	51.7
2	77.7	89.2	68.0	90.7	92.0	122.2	72.7	x	53.5
3	80.6	103.4	76.1	94.8	92.1	108.0	83.1	x	54.3
4	84.6	85.1	83.0	91.6	91.3	99.6	109.0	x	52.8
5	87.4	95.2	77.2	76.7	80.5	86.6	70.7	x	49.2
6	90.3	99.4	75.0	82.1	82.6	93.5	78.5	x	31.2
7	92.6	105.3	73.1	81.2	85.0	103.2	82.1	x	35.1
8	80.3	99.1	65.0	80.8	77.1	84.6	60.4	x	55.4
9	92.8	103.9	64.8	80.8	85.8	100.1	47.8	x	89.9
10	107.4	109.9	65.6	85.1	109.2	114.4	74.9	x	85.5
11	108.9	102.6	71.2	80.3	105.1	121.8	62.4	x	44.8
12	106.7	100.8	69.7	101.3	110.5	130.7	67.5	x	56.7
平成15年1月	89.5	90.6	63.1	63.2	110.5	111.6	73.4	x	48.9
2	92.3	91.1	65.3	70.7	110.2	131.8	82.3	x	59.0
3	97.1	97.1	68.2	80.4	122.0	180.0	67.7	x	59.7
4	94.1	78.9	71.1	83.6	110.6	97.5	87.0	x	46.3
5	89.2	90.7	64.7	78.6	99.8	91.7	62.8	x	44.7
6	90.8	92.0	63.9	85.6	102.2	118.4	68.3	x	31.1
7	97.3	86.9	60.8	83.1	98.4	104.1	74.3	x	26.7
8	74.4	80.1	54.9	76.2	92.7	84.9	60.9	x	27.6
9	80.9	83.6	57.7	77.3	110.3	131.1	55.5	x	63.1
10	96.3	93.1	64.3	88.6	125.9	134.5	72.6	x	86.0
11	102.8	93.4	63.5	83.4	123.3	132.6	72.5	x	60.4
12	104.1	95.1	61.8	109.7	106.5	135.1	59.7	x	51.8
平成16年1月	88.6	89.9	53.2	78.3	94.1	113.4	55.9	x	46.1
2	90.6	97.7	53.7	94.1	106.4	121.6	76.2	x	49.2
3	103.8	107.6	59.0	106.4	116.4	155.0	68.7	x	48.0
4	102.6	86.1	59.0	93.6	103.6	95.1	95.2	x	32.7
5	86.1	90.5	58.4	93.9	97.2	116.3	72.4	x	26.3
6	91.0	99.1	62.5	85.0	107.1	143.4	72.0	x	24.6
7	97.0	105.6	53.2	91.1	94.1	117.7	70.1	x	24.4
8	91.7	102.9	59.2	83.7	93.1	83.2	70.7	x	46.9
9	96.0	101.0	55.8	85.7	108.2	146.2	69.9	x	62.7
10	93.0	105.6	54.3	93.8	112.3	153.6	80.4	x	47.7
11	102.6	104.8	59.2	86.4	107.9	143.5	64.9	x	47.1
12	103.0	97.6	57.2	114.7	108.0	145.4	71.0	x	42.5
平成17年1月	87.5	101.0	50.3	89.4	100.5	117.8	64.5	x	64.4
2	91.7	96.2	49.4	89.3	103.2	143.8	69.9	x	49.5
3	98.8	106.0	55.1	88.9	107.7	165.5	59.5	x	39.5
4	104.9	91.2	55.8	118.6	112.1	147.3	76.7	x	39.2
5	95.2	88.4	55.5	95.0	87.1	105.9	61.6	x	18.8
6	98.5	95.3	58.4	90.0	92.0	102.0	67.8	x	25.6
7	90.8	100.6	54.0	83.2	98.2	134.3	61.7	x	20.4
8	87.4	102.3	52.8	88.4	98.8	137.8	51.9	x	55.4
9	93.3	102.2	52.1	88.1	105.0	152.3	48.1	x	43.3
10	96.2	103.0	48.4	93.6	122.6	115.3	93.8	x	56.5
11	97.3	106.4	54.8	79.8	101.2	105.5	71.8	x	44.5
12	92.2	98.1	49.9	106.8	108.6	141.7	70.8	x	45.6

第2-1表 業種別出荷指数(原指数)

(平成12年=100)

年・月	鉱工業	公益事業	産業総合	加工型業種	素材型業種
	その他工業 木材・木製品工業				
ウエイト	186.9	169.5	10169.5	5342.5	1754.5
平成13年平均	94.8	101.1	86.5	78.4	92.7
14	96.2	86.0	83.2	79.7	90.4
15	93.2	144.5	85.2	84.6	82.1
16	85.1	159.3	96.6	100.6	86.5
17	80.4	163.4	89.6	87.9	84.4
平成13年1月	96.3	115.1	88.1	91.1	92.8
2	103.9	111.4	88.7	86.1	93.6
3	100.4	106.7	86.9	85.0	101.4
4	93.5	103.6	85.8	73.0	96.6
5	94.2	87.6	77.1	63.2	93.9
6	96.0	105.4	87.4	75.5	91.8
7	92.9	137.6	91.3	86.4	93.0
8	78.6	119.5	83.6	77.1	83.7
9	93.7	112.3	85.3	81.8	80.5
10	94.5	76.1	86.6	72.5	96.9
11	97.0	68.2	89.7	75.7	98.2
12	96.0	69.1	86.9	73.6	89.8
平成14年1月	92.7	78.5	69.5	60.6	82.9
2	94.2	73.3	76.1	68.0	83.1
3	106.3	100.7	90.4	88.8	93.7
4	78.6	71.8	85.3	83.6	84.9
5	92.0	72.5	80.0	78.7	89.8
6	96.9	82.2	79.1	73.5	92.2
7	93.5	123.5	83.9	79.5	95.6
8	84.1	102.2	78.3	73.6	88.7
9	95.3	107.5	91.7	96.1	92.1
10	112.1	74.5	89.7	88.6	96.0
11	108.2	62.4	86.5	85.5	94.6
12	100.0	83.1	87.3	79.7	90.8
平成15年1月	97.1	89.0	74.5	73.9	81.3
2	90.7	119.3	78.7	76.7	84.0
3	91.7	119.3	85.4	83.6	88.0
4	90.9	190.2	76.7	67.8	77.6
5	96.2	137.3	75.3	68.1	82.5
6	90.1	157.0	78.3	70.0	83.0
7	90.0	157.0	89.1	91.7	80.4
8	83.9	220.8	81.4	81.4	73.7
9	93.3	169.6	92.0	99.4	77.8
10	98.5	100.1	94.0	98.1	85.5
11	102.6	105.5	95.1	102.0	85.1
12	93.8	168.8	101.8	102.9	86.1
平成16年1月	86.1	160.6	83.0	84.1	78.9
2	75.2	170.6	89.1	85.6	85.3
3	89.0	187.1	111.9	119.9	92.6
4	84.4	126.3	99.7	108.8	80.2
5	80.4	133.9	95.3	101.5	80.4
6	94.6	146.4	94.9	99.7	88.4
7	79.1	175.7	95.7	98.3	90.0
8	79.0	220.2	91.2	91.9	87.4
9	84.1	193.2	100.4	109.1	87.2
10	87.4	152.7	89.5	85.4	89.4
11	89.3	98.4	94.1	98.2	91.4
12	92.9	146.3	114.3	124.3	86.5
平成17年1月	74.3	182.0	89.7	90.3	81.2
2	71.0	179.4	88.7	89.4	79.4
3	75.7	178.3	106.0	118.3	89.5
4	78.3	152.4	103.2	104.6	80.6
5	72.1	137.4	83.1	78.2	79.2
6	79.6	149.8	87.3	85.5	84.2
7	77.0	164.6	83.1	79.5	85.9
8	72.3	175.2	77.7	67.0	86.4
9	86.1	159.2	85.1	79.6	86.7
10	95.7	141.4	89.9	86.0	86.2
11	84.8	144.2	87.2	86.7	90.5
12	97.3	196.3	94.2	89.8	83.4

第2-2表 業種別出荷指数 (季節調整済指数)

(平成12年=100)

年・月	鉱工業								窯業・土石 製品工業
	鉄鋼業	金属製品 工業	一般機械 工業	電気機械 工業	電気機械 工業 (新分類)	情報通信 機械工業	電子部品・ デバイス 工業		
ウエイト	10000.0	81.3	276.1	585.1	4653.5	767.6	1096.1	2789.8	294.8
平成13年1月	101.9	97.5	94.2	119.6	104.2	80.8	158.7	87.0	100.8
2	94.2	97.7	96.5	85.7	90.4	78.1	112.4	80.0	96.5
3	79.2	96.7	97.1	76.1	74.8	68.8	72.5	78.9	96.4
4	87.3	96.4	92.3	76.1	78.5	63.0	82.3	83.7	95.7
5	82.8	90.4	89.0	84.3	66.9	69.8	43.9	76.8	96.6
6	90.3	90.8	88.8	66.0	80.8	66.6	97.0	76.5	87.5
7	89.6	91.6	89.5	67.2	90.4	68.1	159.9	69.1	91.4
8	86.1	90.7	90.6	63.3	84.3	71.1	132.8	67.3	76.1
9	80.0	87.5	87.7	56.6	74.1	76.5	91.1	65.0	84.7
10	83.0	86.7	89.9	60.8	71.1	77.5	70.0	69.2	97.1
11	83.5	86.7	90.5	58.6	71.9	79.8	58.1	73.1	88.7
12	81.9	87.6	87.2	54.2	68.3	75.1	52.4	75.8	85.4
平成14年1月	80.8	93.5	84.2	42.7	71.2	71.3	50.6	77.5	76.6
2	81.4	88.4	80.5	41.9	73.6	68.5	49.3	83.0	89.8
3	83.7	89.1	69.7	57.0	83.1	73.4	86.1	85.6	82.9
4	85.7	88.5	81.8	38.0	91.5	66.6	130.6	88.7	83.6
5	86.3	94.1	78.3	33.4	88.5	63.6	86.6	96.9	88.1
6	83.1	93.0	79.0	25.5	84.4	68.2	62.3	94.5	92.3
7	81.1	96.7	84.2	28.3	85.9	74.7	72.5	91.7	89.5
8	81.9	97.4	77.2	60.2	81.7	90.1	51.5	90.3	93.4
9	84.9	102.6	83.3	40.5	91.3	79.4	107.3	87.9	91.1
10	86.1	108.2	78.3	31.7	91.7	78.6	114.7	87.1	85.2
11	81.9	118.3	77.9	22.6	90.9	81.8	118.0	83.2	86.8
12	80.7	111.7	67.3	18.4	78.9	73.3	82.3	83.1	80.4
平成15年1月	85.7	116.7	85.3	80.3	85.4	75.7	73.0	91.0	79.1
2	82.1	113.5	102.2	60.2	80.7	71.8	60.1	89.9	81.5
3	78.5	110.7	91.5	65.6	74.4	69.7	48.1	86.4	74.9
4	77.2	113.9	75.1	45.5	76.0	71.1	60.5	83.3	72.8
5	80.7	105.4	74.5	51.7	76.2	72.4	50.1	86.4	75.5
6	79.8	98.3	82.7	42.5	78.1	74.4	58.2	85.7	75.1
7	85.7	105.4	82.1	31.8	94.0	80.0	103.8	90.5	74.9
8	83.0	102.9	78.1	39.0	93.3	78.8	92.3	95.1	76.5
9	84.4	105.7	88.4	30.7	96.5	72.5	100.1	106.0	79.9
10	89.5	107.7	66.2	41.2	99.7	76.0	112.9	101.1	79.7
11	89.1	103.1	68.6	28.3	104.3	65.4	132.6	107.1	75.3
12	93.0	113.3	70.5	32.7	103.6	72.6	128.8	106.1	80.8
平成16年1月	94.4	108.7	77.8	69.6	99.8	72.4	110.4	101.8	83.3
2	93.2	113.2	84.0	77.6	88.4	74.4	66.8	101.0	82.3
3	101.3	117.1	81.1	56.1	115.1	79.4	161.8	106.5	80.6
4	101.2	119.5	81.9	80.0	117.4	79.2	195.3	100.9	80.8
5	101.5	116.5	78.6	80.7	112.5	74.6	168.2	102.0	69.8
6	97.6	126.5	95.9	82.2	109.8	82.9	153.8	101.0	78.1
7	92.9	115.1	69.1	61.6	105.8	76.7	140.2	98.3	78.4
8	93.8	116.6	81.3	58.3	102.5	76.5	129.3	97.7	74.7
9	92.5	121.0	75.7	29.6	104.6	70.5	120.2	109.8	76.7
10	84.1	114.1	78.1	58.0	83.2	77.0	65.3	92.6	75.1
11	89.2	116.3	77.4	53.5	97.7	73.2	127.6	90.9	76.6
12	105.3	115.0	92.0	43.8	126.3	69.7	217.5	104.0	80.8
平成17年1月	99.8	113.3	82.8	42.1	111.4	89.2	191.8	88.9	62.8
2	93.5	112.2	78.5	29.1	105.1	84.8	157.5	94.5	59.0
3	92.9	113.1	74.0	27.9	111.2	78.9	143.6	111.9	71.5
4	103.3	118.8	82.2	38.0	110.6	85.2	156.6	99.3	72.1
5	87.1	118.1	83.4	36.5	90.3	81.7	118.5	80.0	74.2
6	88.3	115.2	77.1	37.5	95.7	88.6	111.9	92.6	72.7
7	83.1	116.4	74.5	38.1	85.5	79.2	69.2	100.3	73.4
8	80.9	120.8	76.2	37.3	75.1	75.3	52.4	83.1	74.6
9	80.4	122.5	81.4	25.3	77.0	72.1	57.7	86.0	72.3
10	85.6	119.4	80.3	48.0	89.1	76.1	117.5	79.8	72.6
11	83.1	120.1	77.4	50.3	84.7	74.6	83.2	86.4	70.7
12	85.2	121.7	77.3	38.7	89.8	79.8	87.3	85.1	71.3

第2-2表 業種別出荷指数（季節調整済指数）

(平成12年=100)

年・月	鉱工業								
	プラスチック 製品工業	パルプ・紙・ 紙加工工業	繊維工業	食料品・た ばこ工業	その他工業	輸送機械 工業	ゴム製品 工業	皮革製品 工業	家具工業
ウエイト	143.4	967.3	411.1	2170.9	416.5	103.9	x	x	39.2
平成13年1月	98.4	98.1	96.6	95.8	97.2	96.3	94.1	x	100.5
2	97.9	99.1	97.1	99.7	97.8	108.2	85.8	x	92.0
3	96.7	94.8	91.7	74.0	94.8	101.0	80.6	x	99.0
4	91.6	93.1	88.6	103.1	86.6	95.5	76.1	x	87.2
5	90.6	93.7	91.2	100.2	93.4	102.0	73.6	x	95.3
6	87.5	94.1	91.5	113.9	97.0	115.3	94.4	x	94.8
7	83.7	94.0	93.6	96.1	92.7	107.3	71.7	x	94.8
8	86.6	94.4	86.9	95.2	88.2	112.6	70.4	x	81.5
9	88.4	88.2	80.8	96.4	87.7	102.4	63.5	x	89.0
10	87.6	97.4	85.4	105.6	91.3	106.4	74.2	x	73.9
11	79.9	97.9	80.2	109.7	93.6	105.4	69.8	x	88.8
12	83.3	95.6	74.5	98.5	90.6	100.4	58.1	x	77.5
平成14年1月	81.5	96.0	74.4	98.2	94.8	104.9	76.6	x	52.3
2	81.1	93.4	71.2	101.9	85.0	104.4	72.1	x	44.5
3	81.2	96.6	71.5	92.5	87.9	85.1	78.0	x	47.7
4	85.9	82.3	73.6	87.3	91.3	120.7	98.2	x	52.4
5	92.2	96.4	74.0	81.8	90.1	117.4	76.6	x	59.8
6	89.7	104.4	71.2	83.5	88.0	105.6	76.4	x	50.9
7	90.3	105.7	69.6	78.7	89.0	109.2	78.8	x	56.5
8	86.4	107.4	67.9	79.0	89.2	108.3	68.9	x	66.2
9	91.1	111.2	69.6	82.0	87.9	108.1	52.5	x	68.0
10	96.9	104.2	68.3	81.7	102.7	110.8	67.7	x	68.0
11	102.3	95.5	71.8	76.8	91.5	105.0	60.6	x	39.9
12	100.9	96.6	72.7	85.1	104.5	116.2	68.8	x	53.5
平成15年1月	99.2	94.5	69.4	80.2	108.3	99.1	77.3	x	52.5
2	96.3	95.6	67.5	78.3	103.0	111.9	77.8	x	52.4
3	96.8	92.3	64.9	78.9	114.8	143.3	65.0	x	55.2
4	96.3	78.8	63.3	80.1	108.5	115.5	73.5	x	49.2
5	93.0	93.2	61.7	83.6	111.9	123.7	67.5	x	53.2
6	90.3	93.3	60.7	85.1	110.4	130.3	68.7	x	51.1
7	96.8	87.6	59.0	82.0	106.9	113.9	69.3	x	43.8
8	82.2	85.4	58.7	76.7	110.9	111.7	70.4	x	33.0
9	80.0	87.6	61.8	79.2	111.8	135.2	63.2	x	44.4
10	87.2	86.9	65.7	83.4	114.8	127.3	67.0	x	63.5
11	94.3	87.0	63.1	81.2	110.4	118.4	71.5	x	51.2
12	96.4	91.0	63.9	89.2	101.0	120.6	64.5	x	47.9
平成16年1月	96.6	93.2	58.4	96.5	92.1	109.2	59.7	x	49.6
2	95.0	100.0	56.5	99.0	102.6	107.5	71.2	x	45.9
3	101.7	99.8	56.8	100.5	107.7	121.3	67.1	x	44.7
4	101.7	95.6	52.9	90.0	103.4	118.6	75.6	x	37.6
5	89.4	93.4	56.3	97.5	107.7	149.3	77.1	x	30.9
6	92.7	99.4	59.4	85.2	113.0	151.6	72.9	x	41.4
7	97.5	104.3	52.4	90.9	104.1	128.1	64.8	x	41.1
8	103.4	107.3	63.9	87.9	110.5	108.4	81.1	x	53.8
9	96.5	102.8	59.0	89.9	108.4	142.7	81.6	x	42.3
10	85.0	98.6	56.6	89.2	101.0	139.9	74.5	x	35.6
11	93.8	98.9	57.1	87.4	98.4	130.2	66.9	x	38.0
12	94.2	94.8	56.4	92.4	102.6	130.2	77.7	x	38.7
平成17年1月	96.6	102.1	55.0	107.0	97.1	123.0	68.1	x	63.9
2	96.9	98.7	53.2	93.6	102.1	133.5	65.8	x	45.2
3	94.1	96.3	52.7	83.1	98.4	132.0	63.2	x	35.0
4	101.7	98.5	52.0	113.5	111.6	180.3	60.2	x	45.3
5	99.9	95.6	54.3	96.5	99.2	129.4	63.0	x	27.3
6	97.2	97.3	54.8	91.7	98.5	100.5	66.4	x	41.8
7	93.6	100.2	54.8	83.1	107.3	145.6	59.1	x	37.9
8	98.6	103.6	55.8	94.2	115.9	186.6	59.3	x	53.3
9	93.5	102.9	54.1	92.8	104.7	140.4	57.1	x	31.8
10	91.9	98.7	51.1	90.1	107.6	103.9	85.8	x	41.2
11	88.4	101.0	51.2	84.5	93.3	96.5	73.6	x	37.3
12	85.9	97.6	48.6	85.7	104.3	128.2	74.2	x	42.7

第2-2表 業種別出荷指数 (季節調整済指数)

(平成12年=100)

年・月	鉱工業	公益事業	産業総合	加工型業種	素材型業種
	その他工業 木材・木製品工業				
ウエイト	186.9	169.5	10169.5	5342.5	1754.5
平成13年1月	98.2	128.5	102.3	104.1	100.1
2	101.5	125.6	94.6	90.3	97.1
3	96.0	97.5	79.2	74.9	95.6
4	100.9	102.1	87.5	79.2	93.7
5	97.4	107.2	83.0	67.9	93.3
6	94.7	109.9	90.7	80.1	92.0
7	95.3	107.4	89.9	88.2	92.5
8	87.2	90.6	86.3	81.9	89.4
9	91.7	90.1	80.2	72.9	84.7
10	92.3	93.8	83.0	70.2	94.3
11	88.1	82.9	83.7	71.3	91.7
12	93.3	79.7	81.9	67.7	88.3
平成14年1月	94.5	87.1	80.9	69.4	89.6
2	91.7	83.0	81.2	71.4	86.5
3	103.3	92.6	83.7	79.3	89.0
4	83.6	70.4	85.4	89.1	81.7
5	95.7	88.4	86.3	84.2	89.3
6	97.1	86.5	83.3	79.5	93.2
7	91.2	86.6	81.3	80.7	93.2
8	95.0	78.4	81.9	79.2	95.3
9	94.9	94.8	85.0	83.6	96.2
10	108.9	92.0	86.1	86.0	93.4
11	100.1	76.4	82.1	82.2	89.5
12	95.6	94.9	80.9	71.8	89.0
平成15年1月	97.9	101.3	86.2	84.3	87.4
2	90.3	130.5	82.8	79.6	87.7
3	88.4	112.3	79.0	76.0	84.1
4	95.6	179.4	78.7	75.5	75.6
5	98.6	163.0	81.9	74.1	83.0
6	91.1	156.8	81.0	76.0	82.8
7	92.4	123.3	86.5	87.0	79.3
8	95.2	163.8	84.8	85.3	79.0
9	92.2	144.0	85.4	87.4	80.0
10	94.2	122.1	90.1	93.7	81.9
11	93.6	143.6	90.1	95.9	80.4
12	90.1	191.4	94.4	97.1	84.3
平成16年1月	87.0	173.5	95.8	96.9	84.0
2	76.0	173.3	94.6	89.7	87.6
3	86.7	174.6	102.4	108.1	87.4
4	87.3	139.9	101.5	114.4	84.5
5	83.5	147.8	102.3	109.6	80.3
6	95.2	143.7	98.4	107.0	87.5
7	82.3	138.5	93.8	100.2	88.3
8	88.2	166.0	95.3	97.0	92.7
9	83.9	164.9	93.7	95.7	88.6
10	83.1	175.9	85.6	81.3	85.8
11	81.2	149.7	90.0	92.4	86.7
12	87.5	163.2	106.0	116.0	84.6
平成17年1月	74.7	179.6	101.1	104.0	85.6
2	74.7	173.7	94.8	98.7	82.3
3	75.7	157.8	94.0	100.3	82.6
4	80.3	163.5	104.8	103.8	85.8
5	76.3	157.5	88.3	85.6	83.6
6	80.0	147.9	89.3	89.9	82.9
7	80.9	141.7	84.2	81.2	86.0
8	79.9	137.7	81.7	72.8	88.0
9	84.8	143.0	81.5	73.0	87.0
10	88.2	165.4	87.1	83.8	83.8
11	76.7	216.5	84.8	81.7	85.2
12	90.9	210.4	86.9	83.3	82.3

第3-1表 業種別在庫指数（原指数）

（平成12年=100）

年・月	鉱工業								窯業・土石 製品工業
	鉄鋼業	金属製品 工業	一般機械 工業	電気機械 工業	電気機械 工業 (新分類)	情報通信 機械工業	電子部品・ デバイス 工業		
ウエイト	10000.0	54.9	270.9	358.5	5927.8	2936.8	885.9	2105.1	330.2
平成13年平均	89.8	102.3	77.5	69.7	84.4	83.5	109.5	75.0	97.2
14	74.5	98.1	67.5	57.4	65.7	67.7	52.0	68.8	91.0
15	73.6	110.6	91.9	38.8	62.9	54.2	89.0	64.0	83.6
16	74.0	110.9	82.6	31.6	63.5	40.0	84.9	87.1	81.4
17	75.7	116.7	123.9	23.4	54.5	31.6	71.6	79.5	83.9
平成13年1月	91.0	109.4	94.2	64.8	86.1	77.0	111.3	88.2	99.5
2	93.8	108.5	95.1	64.9	86.9	78.3	119.4	85.2	95.4
3	89.6	110.2	63.0	78.3	79.7	75.7	104.9	74.7	91.7
4	90.9	105.7	77.9	83.3	84.4	81.8	107.1	78.5	91.4
5	93.2	105.1	80.8	72.2	90.1	87.4	112.8	84.4	91.2
6	93.9	108.7	97.4	66.0	91.9	91.7	115.8	82.1	94.6
7	95.9	105.2	97.1	66.2	94.8	98.4	121.2	78.8	99.2
8	95.4	101.6	86.2	68.5	94.8	105.3	122.6	68.6	101.5
9	90.0	101.6	71.9	66.7	84.9	92.5	104.3	66.3	101.9
10	87.0	91.4	55.3	69.2	79.5	83.1	109.7	61.8	101.9
11	80.5	88.5	58.4	67.5	72.8	68.7	106.2	64.4	99.8
12	76.9	92.1	53.2	68.7	66.3	62.1	78.3	67.0	98.6
平成14年1月	73.0	96.0	52.5	68.1	66.6	63.1	75.8	67.5	96.8
2	72.3	101.9	57.4	58.3	64.4	63.9	62.4	65.8	96.1
3	71.7	99.0	58.1	51.2	62.0	61.0	57.2	65.4	91.8
4	72.0	96.8	68.7	51.6	62.9	66.3	43.9	66.1	89.0
5	76.5	98.4	66.0	55.0	64.9	68.4	43.2	69.1	89.5
6	78.4	106.1	72.0	50.1	68.3	74.2	44.1	70.2	89.6
7	80.8	99.9	71.3	44.9	71.5	80.7	48.4	68.5	90.6
8	80.4	96.2	68.5	50.6	75.0	83.9	48.5	73.9	91.7
9	76.7	93.1	70.3	67.4	70.6	77.2	44.3	72.4	91.6
10	73.2	91.9	74.5	63.0	65.3	66.7	46.4	71.2	90.5
11	71.2	94.4	73.0	71.3	60.2	55.6	55.9	68.3	88.1
12	67.7	103.6	77.5	56.9	57.2	50.9	53.7	67.4	86.9
平成15年1月	71.3	97.8	81.1	50.0	61.9	51.9	86.2	65.8	87.0
2	70.1	99.6	87.0	64.8	58.0	49.9	84.1	58.2	85.6
3	68.3	112.5	92.2	42.8	53.4	46.5	63.5	58.6	83.9
4	68.9	111.7	92.4	41.7	56.0	46.6	81.5	58.4	82.9
5	72.3	106.4	106.3	36.3	61.1	48.1	94.9	65.1	83.2
6	75.5	113.1	113.0	33.8	65.0	50.3	108.8	66.9	83.6
7	78.6	117.7	110.3	33.5	67.9	55.4	110.3	67.6	85.0
8	78.9	116.0	106.7	34.4	69.2	64.0	101.6	63.0	84.3
9	75.8	113.9	83.0	32.1	67.1	64.2	75.5	67.8	82.5
10	75.1	112.7	80.9	32.7	64.9	61.4	83.8	61.7	82.5
11	76.6	114.9	81.0	32.2	66.4	60.2	88.0	65.9	81.7
12	72.2	111.3	68.4	31.3	63.4	51.5	89.6	68.9	80.5
平成16年1月	68.7	112.0	60.5	31.9	58.2	43.9	95.3	62.5	80.4
2	68.6	109.9	64.0	28.3	57.5	42.8	88.7	64.7	76.4
3	70.1	106.5	55.7	28.7	59.4	41.2	70.1	80.3	73.3
4	75.4	110.3	59.0	28.0	69.6	43.0	86.5	99.7	74.3
5	75.1	121.8	65.7	31.9	68.7	42.1	76.3	102.6	76.5
6	79.1	101.3	144.2	36.1	71.4	42.1	104.1	98.4	80.4
7	75.2	104.8	67.9	31.1	67.2	42.1	91.2	92.1	83.3
8	78.2	106.7	61.6	30.7	69.0	45.3	98.9	89.6	83.2
9	74.2	108.3	64.4	28.6	62.1	38.9	68.7	91.8	85.3
10	74.4	109.2	115.6	40.1	59.3	34.7	82.9	83.6	87.3
11	76.7	108.8	115.3	34.7	62.7	33.5	83.7	94.7	88.1
12	72.2	131.0	117.6	29.1	56.4	30.9	72.3	85.2	88.2
平成17年1月	75.4	113.6	117.2	32.7	58.2	30.7	72.7	90.5	89.7
2	73.4	115.9	120.7	32.1	56.0	32.3	68.4	83.7	88.2
3	74.8	120.9	124.3	32.2	50.0	27.0	53.5	80.7	82.0
4	70.0	132.1	128.4	26.9	50.5	26.2	64.0	78.7	81.4
5	73.6	117.4	128.0	26.6	54.4	27.0	73.3	84.7	79.8
6	76.0	118.2	134.5	26.0	55.3	26.3	82.5	84.5	82.2
7	77.1	121.2	125.1	17.5	56.3	31.2	83.5	80.0	84.6
8	79.9	119.5	130.5	17.2	58.2	33.1	81.5	83.5	85.0
9	76.6	114.9	122.3	17.0	53.0	36.0	55.3	75.6	84.2
10	78.9	106.5	128.8	27.4	53.4	36.0	66.5	72.2	84.4
11	78.4	108.8	116.3	17.5	56.0	38.0	79.1	71.4	82.6
12	74.5	111.1	110.9	7.3	53.2	34.9	78.6	67.9	82.5

第3-1表 業種別在庫指数（原指数）

（平成12年=100）

年・月	鉱工業								
	プラスチック 製品工業	パルプ・紙・ 紙加工工 業	繊維工業	食料品・た ばこ工業	その他工業	輸送機械 工業	ゴム製品 工業	皮革製品 工業	家具工業
ウエイト	131.0	941.7	135.0	1359.6	490.4	-	82.4	-	160.4
平成13年平均	82.9	93.4	97.8	112.5	101.3	-	97.1	-	83.3
14	81.9	71.6	88.8	107.2	92.5	-	106.7	-	55.1
15	81.2	120.8	85.8	82.1	89.2	-	100.7	-	49.5
16	121.8	135.2	91.1	76.4	76.9	-	107.8	-	41.1
17	114.6	208.9	89.5	72.7	71.7	-	101.6	-	32.2
平成13年1月	86.2	106.9	97.9	99.6	103.9	-	97.0	-	84.8
2	78.3	130.3	105.5	101.5	103.8	-	100.3	-	81.8
3	84.6	125.5	113.9	108.8	99.6	-	99.7	-	85.4
4	90.5	101.8	95.8	113.8	94.9	-	97.3	-	72.4
5	86.8	90.2	102.2	115.3	96.1	-	97.0	-	75.9
6	82.8	91.5	100.3	110.8	94.3	-	90.6	-	79.5
7	86.6	86.2	98.1	112.5	101.7	-	95.5	-	83.7
8	91.6	89.4	81.3	105.9	109.0	-	93.7	-	103.4
9	90.8	85.4	88.4	117.8	101.9	-	93.9	-	83.5
10	72.4	77.8	110.2	126.3	105.1	-	94.6	-	90.5
11	76.8	71.2	91.4	114.6	103.4	-	103.4	-	79.8
12	67.4	65.0	88.3	123.4	101.5	-	101.8	-	78.5
平成14年1月	84.5	60.0	81.2	99.6	93.4	-	100.3	-	56.3
2	79.2	57.4	88.6	107.2	92.8	-	98.2	-	53.7
3	83.1	64.7	94.7	109.9	93.7	-	99.5	-	56.6
4	69.3	69.1	88.7	105.4	94.3	-	102.9	-	53.1
5	74.1	75.0	90.7	124.8	93.7	-	101.1	-	52.0
6	103.7	75.1	84.4	121.9	91.8	-	114.2	-	56.3
7	87.7	78.3	86.9	126.0	92.1	-	110.8	-	57.7
8	81.0	76.6	78.0	109.4	92.3	-	111.0	-	56.0
9	80.7	75.2	83.9	97.4	91.5	-	115.5	-	50.0
10	85.7	70.0	99.4	97.9	90.0	-	112.1	-	47.1
11	81.5	74.9	99.8	99.9	92.5	-	110.7	-	60.0
12	71.7	82.4	89.1	87.1	92.1	-	104.5	-	62.1
平成15年1月	75.6	88.9	80.6	90.9	90.0	-	100.8	-	61.3
2	72.2	97.6	78.1	89.6	88.4	-	95.4	-	56.1
3	83.4	100.5	86.7	94.8	93.7	-	94.4	-	52.9
4	81.4	102.8	81.8	88.4	92.3	-	93.2	-	47.9
5	67.6	115.0	89.1	83.4	88.5	-	96.9	-	48.7
6	87.1	120.9	85.4	82.6	89.5	-	97.1	-	49.8
7	83.9	134.1	83.1	84.0	89.3	-	95.3	-	48.9
8	83.3	141.6	83.7	76.2	90.3	-	101.5	-	49.5
9	85.2	138.3	88.1	70.2	89.9	-	104.5	-	48.9
10	88.0	138.3	90.2	75.7	85.9	-	107.7	-	43.8
11	87.5	138.2	95.4	80.5	86.0	-	111.5	-	41.8
12	79.5	132.8	87.4	68.7	86.7	-	109.9	-	43.9
平成16年1月	87.0	125.1	82.7	75.0	79.8	-	109.7	-	44.5
2	81.7	129.3	78.0	77.7	77.5	-	108.7	-	40.2
3	119.5	128.8	95.9	76.4	80.2	-	106.7	-	40.8
4	123.9	113.3	98.0	80.7	80.0	-	106.2	-	40.6
5	125.7	111.5	98.4	79.5	81.8	-	108.6	-	42.6
6	115.5	120.7	88.5	78.0	75.5	-	110.0	-	43.6
7	123.0	119.7	85.7	82.9	76.2	-	109.7	-	45.4
8	168.1	143.9	80.4	77.7	76.6	-	109.4	-	46.2
9	137.6	147.2	94.5	77.5	75.8	-	107.7	-	43.2
10	124.4	163.0	105.6	68.0	73.0	-	105.3	-	35.2
11	130.5	160.1	96.6	73.3	73.7	-	106.3	-	35.5
12	124.9	159.4	89.0	69.7	72.8	-	105.1	-	35.2
平成17年1月	124.8	179.3	76.6	70.7	77.3	-	102.3	-	35.0
2	108.2	176.8	76.8	69.4	76.1	-	100.2	-	32.7
3	118.3	206.8	90.5	83.2	75.6	-	100.5	-	31.0
4	123.6	176.9	100.3	67.0	69.8	-	100.6	-	27.1
5	121.5	189.2	90.3	70.3	71.4	-	101.8	-	30.0
6	109.2	203.7	86.4	73.2	72.0	-	101.0	-	31.3
7	110.6	215.3	92.1	71.8	72.8	-	101.0	-	33.4
8	120.4	229.9	86.3	71.8	73.3	-	103.6	-	33.5
9	114.7	234.7	87.2	70.0	72.9	-	104.5	-	31.6
10	111.6	248.0	97.6	72.9	68.4	-	102.2	-	33.7
11	111.2	219.4	97.5	83.6	67.9	-	101.3	-	33.1
12	101.1	227.2	92.2	68.7	62.3	-	100.4	-	33.8

第3-1表 業種別在庫指数(原指数)

(平成12年=100)

年・月	鉱工業	公益事業	産業総合	加工型業種	素材型業種
	その他工業 木材・木製品工業				
ウエイト	247.6	-	10000.0	6286.3	1461.8
平成13年平均	114.4	-	89.8	83.5	95.0
14	112.0	-	74.5	65.3	78.5
15	111.1	-	73.6	61.5	108.8
16	89.9	-	74.0	61.6	118.1
17	87.3	-	75.7	52.8	166.2
平成13年1月	118.7	-	91.0	84.9	104.5
2	119.3	-	93.8	85.6	119.3
3	108.7	-	89.6	79.7	116.2
4	108.8	-	90.9	84.3	99.0
5	108.8	-	93.2	89.1	92.1
6	105.2	-	93.9	90.4	93.7
7	115.4	-	95.9	93.2	91.0
8	117.8	-	95.4	93.3	91.9
9	116.5	-	90.0	83.9	90.0
10	118.1	-	87.0	78.9	86.7
11	118.6	-	80.5	72.5	80.2
12	116.3	-	76.9	66.4	75.8
平成14年1月	115.1	-	73.0	66.6	71.7
2	116.4	-	72.3	64.0	70.7
3	115.9	-	71.7	61.4	74.9
4	118.2	-	72.0	62.2	76.4
5	118.1	-	76.5	64.3	80.6
6	107.3	-	78.4	67.3	80.4
7	108.1	-	80.8	70.0	82.7
8	109.6	-	80.4	73.7	80.9
9	110.5	-	76.7	70.4	80.4
10	110.4	-	73.2	65.1	78.1
11	107.4	-	71.2	60.8	80.9
12	107.3	-	67.7	57.2	84.8
平成15年1月	104.9	-	71.3	61.3	88.1
2	106.9	-	70.1	58.4	93.1
3	119.9	-	68.3	52.8	96.0
4	120.8	-	68.9	55.2	96.7
5	111.4	-	72.3	59.7	105.1
6	112.7	-	75.5	63.2	108.9
7	113.4	-	78.6	66.0	117.7
8	113.1	-	78.9	67.3	122.4
9	111.7	-	75.8	65.1	120.2
10	105.9	-	75.1	63.0	120.3
11	106.1	-	76.6	64.4	120.6
12	106.8	-	72.2	61.6	116.0
平成16年1月	92.8	-	68.7	56.7	110.6
2	91.3	-	68.6	55.8	111.9
3	96.8	-	70.1	57.7	112.4
4	96.8	-	75.4	67.2	102.9
5	98.3	-	75.1	66.6	102.8
6	84.6	-	79.1	69.4	107.9
7	85.1	-	75.2	65.1	107.8
8	85.4	-	78.2	66.9	122.9
9	86.4	-	74.2	60.2	126.9
10	86.7	-	74.4	58.2	138.6
11	87.6	-	76.7	61.1	136.1
12	86.4	-	72.2	54.8	135.8
平成17年1月	96.3	-	75.4	56.7	147.1
2	96.2	-	73.4	54.6	145.3
3	96.3	-	74.8	49.0	164.6
4	87.2	-	70.0	49.2	146.6
5	88.2	-	73.6	52.8	152.7
6	88.8	-	76.0	53.7	162.2
7	88.8	-	77.1	54.1	170.9
8	89.1	-	79.9	55.9	179.8
9	89.2	-	76.6	50.9	182.6
10	79.6	-	78.9	51.9	191.8
11	79.4	-	78.4	53.8	173.1
12	68.0	-	74.5	50.5	177.7

第3-2表 業種別在庫指数（季節調整済指数）

（平成12年=100）

年・月	鉱工業								窯業・土石 製品工業
	鉄鋼業	金属製品 工業	一般機械 工業	電気機械 工業	電気機械 工業 (新分類)	情報通信 機械工業	電子部品・ デバイス 工業		
ウエイト	10000.0	54.9	270.9	358.5	5927.8	2936.8	885.9	2105.1	330.2
平成13年1月	98.6	104.4	93.6	64.6	94.6	91.7	111.3	88.4	101.4
2	98.9	105.0	96.8	70.5	92.9	87.9	119.4	86.8	98.2
3	94.9	107.0	76.9	81.5	85.2	81.5	104.9	78.0	96.1
4	93.5	106.9	90.1	84.9	85.8	83.9	107.1	80.0	95.5
5	91.5	107.4	87.3	72.4	87.9	84.5	112.8	82.9	94.2
6	89.5	105.1	87.4	67.3	85.6	83.1	115.8	78.9	95.2
7	89.0	104.2	82.6	65.6	84.5	82.2	121.2	77.2	97.0
8	86.9	104.5	74.1	70.2	81.4	82.2	122.6	67.5	98.1
9	85.5	104.7	69.6	66.9	81.3	83.1	104.3	65.3	97.3
10	85.6	95.8	53.4	67.5	79.5	81.8	109.7	63.8	98.0
11	82.2	93.8	60.2	63.4	77.5	80.6	106.2	65.6	98.0
12	83.3	91.0	59.7	63.7	76.6	80.8	78.3	67.0	98.1
平成14年1月	79.1	91.4	52.8	67.5	73.1	75.1	75.8	67.4	98.5
2	76.3	98.4	59.1	64.0	68.9	72.1	62.4	66.7	98.8
3	76.1	95.3	71.5	53.0	66.3	65.7	57.2	67.9	95.8
4	74.4	98.1	78.5	53.0	64.5	68.3	43.9	67.9	93.6
5	75.2	100.3	70.8	55.2	63.5	66.4	43.2	67.6	92.8
6	74.7	102.1	64.5	50.9	63.4	67.3	44.1	66.9	90.2
7	73.9	100.6	61.2	44.7	63.5	67.3	48.4	67.0	89.3
8	73.0	98.5	59.3	51.5	64.1	65.4	48.5	72.1	88.3
9	73.8	95.4	65.5	67.8	68.1	69.3	44.3	71.9	87.5
10	72.1	96.6	72.7	61.5	65.1	65.6	46.4	73.7	86.8
11	72.7	99.9	76.9	66.7	63.9	65.0	55.9	69.5	86.0
12	73.3	103.0	86.2	52.8	66.2	66.2	53.7	68.1	86.7
平成15年1月	76.9	93.9	87.5	52.4	67.1	59.8	86.2	65.6	87.2
2	72.8	95.9	88.7	67.8	62.5	56.1	84.1	58.9	88.0
3	72.9	107.1	116.2	44.9	58.2	52.5	63.5	62.0	87.2
4	71.8	112.2	103.1	42.8	58.8	49.9	81.5	61.1	86.7
5	71.8	107.2	103.8	37.5	61.1	48.7	94.9	63.1	86.3
6	72.1	109.0	96.4	35.8	61.1	47.2	108.8	63.7	84.8
7	72.3	115.3	92.7	34.1	60.6	47.2	110.3	64.4	83.5
8	72.0	117.6	92.8	35.0	59.8	50.4	101.6	63.0	81.5
9	72.4	117.3	82.1	31.9	62.6	54.3	75.5	65.7	79.3
10	73.9	120.1	80.6	30.6	63.5	58.1	83.8	64.6	79.3
11	77.5	122.6	84.3	28.8	69.8	67.7	88.0	66.9	79.9
12	77.9	112.9	77.1	28.5	70.5	64.1	89.6	68.8	79.9
平成16年1月	74.7	110.7	68.1	30.9	63.1	49.4	95.3	62.9	80.4
2	72.1	107.0	67.4	30.0	61.4	47.6	88.7	67.6	78.0
3	74.8	103.1	61.9	30.3	66.9	47.9	70.1	83.9	76.4
4	79.0	108.4	64.7	29.7	73.4	46.7	86.5	102.6	77.8
5	74.4	123.0	63.7	32.9	67.7	43.8	76.3	97.1	78.9
6	75.2	99.2	123.1	37.9	66.4	41.1	104.1	91.9	81.2
7	69.4	103.0	58.6	32.5	60.7	37.8	91.2	88.5	81.7
8	72.3	107.1	55.6	31.3	60.6	36.0	98.9	90.0	80.6
9	71.8	110.7	65.5	29.0	58.0	33.0	68.7	89.0	82.8
10	73.5	114.8	114.3	37.2	58.4	32.2	82.9	87.0	84.4
11	75.7	115.0	118.8	30.3	64.4	35.6	83.7	96.4	86.2
12	75.8	129.4	128.4	27.2	61.7	34.7	72.3	86.7	87.3
平成17年1月	80.1	115.8	126.0	31.3	62.5	33.7	69.9	91.2	88.8
2	76.6	118.9	128.1	33.1	59.1	35.6	70.3	89.0	89.8
3	78.6	119.9	132.5	33.1	55.7	31.1	66.3	83.7	86.0
4	73.9	126.8	136.5	28.6	53.9	28.6	67.5	81.5	85.3
5	73.5	115.7	129.0	27.3	53.6	28.4	77.5	80.2	82.5
6	72.6	118.3	119.9	25.4	51.7	26.2	70.7	78.2	83.6
7	72.4	117.7	115.1	19.1	51.9	28.5	73.3	77.0	83.0
8	74.5	119.6	120.5	18.2	51.7	27.1	70.7	82.3	82.8
9	75.1	116.4	126.3	17.9	51.1	31.3	65.1	73.8	82.3
10	77.9	109.7	124.2	23.9	53.5	33.6	69.0	76.0	81.7
11	76.7	111.2	117.1	15.8	55.0	38.3	76.6	71.6	80.8
12	78.4	109.3	115.7	7.4	57.4	38.3	81.6	70.6	81.0

第3-2表 業種別在庫指数（季節調整済指数）

（平成12年=100）

年・月	鉱工業								
	プラスチック 製品工業	パルプ・紙・ 紙加工工 業	繊維工業	食料品・た ばこ工業	その他工業	輸送機械 工業	ゴム製品 工業	皮革製品 工業	家具工業
ウエイト	131.0	941.7	135.0	1359.6	490.4	-	82.4	-	160.4
平成13年1月	87.6	116.4	105.9	110.8	99.0	-	99.5	-	73.3
2	82.8	133.0	108.0	109.1	102.1	-	101.0	-	80.4
3	85.4	127.5	105.5	110.0	104.2	-	99.5	-	89.7
4	89.7	105.0	103.4	115.3	101.8	-	95.3	-	92.1
5	88.9	90.6	102.1	106.5	102.4	-	97.3	-	91.8
6	81.4	93.3	101.4	104.2	99.9	-	87.2	-	90.2
7	86.4	86.4	96.8	107.9	102.9	-	93.2	-	84.9
8	87.2	85.5	90.0	106.3	107.1	-	93.6	-	95.6
9	80.0	80.5	90.2	115.6	101.9	-	93.7	-	83.0
10	70.8	74.0	96.9	120.4	103.0	-	95.0	-	87.3
11	77.0	68.7	86.6	107.1	97.8	-	106.5	-	70.9
12	78.0	66.0	87.5	140.0	95.3	-	106.6	-	69.8
平成14年1月	85.7	65.4	87.8	110.7	89.4	-	102.8	-	48.9
2	83.6	58.4	90.3	114.7	91.6	-	98.5	-	53.1
3	84.5	65.9	89.0	112.1	97.8	-	98.3	-	59.7
4	68.2	71.6	94.4	106.5	100.5	-	101.0	-	66.7
5	75.9	75.4	90.6	115.1	99.6	-	101.3	-	62.5
6	102.1	76.6	86.5	115.5	97.2	-	109.1	-	63.7
7	85.4	77.2	83.9	115.8	93.9	-	109.6	-	59.1
8	77.4	72.7	87.9	110.7	90.8	-	110.3	-	52.0
9	71.8	72.1	85.3	98.3	90.6	-	115.4	-	48.7
10	83.7	66.7	87.3	93.7	88.5	-	112.8	-	45.9
11	82.8	72.4	95.8	94.4	87.7	-	113.4	-	53.9
12	83.3	83.9	87.2	97.0	86.2	-	110.1	-	54.3
平成15年1月	78.6	96.0	87.1	98.7	88.3	-	102.2	-	55.9
2	76.9	97.8	78.7	94.2	88.8	-	96.9	-	57.1
3	83.1	102.8	81.7	94.5	95.5	-	95.6	-	55.0
4	79.6	105.3	85.1	88.8	95.9	-	94.6	-	55.8
5	70.5	114.3	87.3	79.5	92.3	-	96.6	-	55.6
6	83.3	120.8	86.4	78.6	92.5	-	95.1	-	53.0
7	81.6	130.2	83.8	77.8	89.4	-	95.6	-	49.0
8	80.1	132.7	95.2	76.7	87.8	-	101.4	-	45.7
9	78.2	132.5	90.1	71.8	88.9	-	103.5	-	48.8
10	85.6	134.7	80.9	73.7	85.0	-	106.8	-	42.5
11	88.0	140.5	88.4	76.7	83.5	-	108.6	-	39.6
12	90.2	138.5	86.8	76.4	84.0	-	110.3	-	39.6
平成16年1月	90.7	131.9	89.2	79.6	81.0	-	110.1	-	41.5
2	88.3	129.3	80.3	79.6	79.6	-	111.2	-	41.2
3	113.8	130.5	91.0	75.4	80.2	-	109.9	-	42.5
4	116.7	119.2	100.7	79.2	80.5	-	109.5	-	45.1
5	135.6	115.0	94.3	75.5	84.0	-	109.4	-	46.0
6	107.1	119.4	90.3	75.1	77.4	-	109.7	-	44.5
7	117.5	115.7	88.4	76.5	76.3	-	110.5	-	44.5
8	161.6	133.4	91.4	78.2	74.7	-	108.8	-	42.9
9	131.8	141.8	95.3	80.5	74.4	-	105.4	-	42.3
10	123.1	158.3	93.3	67.6	72.6	-	103.4	-	36.2
11	133.0	162.7	89.3	72.8	72.1	-	102.2	-	34.7
12	142.5	165.0	89.3	77.2	71.0	-	103.2	-	33.0
平成17年1月	131.8	177.8	84.3	74.0	79.1	-	102.1	-	34.1
2	120.4	180.0	82.9	71.1	77.2	-	104.2	-	34.3
3	114.3	200.3	86.7	81.7	74.8	-	104.1	-	32.8
4	116.8	190.6	100.6	66.0	69.4	-	103.6	-	30.3
5	119.4	206.6	86.7	67.0	72.7	-	102.8	-	30.9
6	106.2	207.3	88.9	70.0	72.9	-	101.0	-	30.9
7	108.3	211.3	94.9	67.6	72.8	-	101.5	-	31.6
8	115.0	218.0	94.8	71.1	71.8	-	102.5	-	30.9
9	111.0	227.5	87.4	74.0	71.3	-	101.7	-	30.4
10	110.8	233.7	87.6	76.7	69.3	-	99.7	-	34.4
11	111.4	221.2	88.9	79.6	67.6	-	98.4	-	33.1
12	111.4	231.0	91.2	75.6	62.0	-	98.6	-	33.1

第3-2表 業種別在庫指数(季節調整済指数)

(平成12年=100)

年・月	鉱工業	公益事業	産業総合	加工型業種	素材型業種
	その他工業 木材・木製品工業				
ウエイト	247.6	-	10000.0	6286.3	1461.8
平成13年1月	113.8	-	98.6	92.6	110.9
2	114.3	-	98.9	91.5	123.2
3	108.4	-	94.9	85.3	116.7
4	107.3	-	93.5	86.1	102.3
5	108.7	-	91.5	87.2	93.2
6	110.7	-	89.5	84.7	95.1
7	118.2	-	89.0	83.7	90.8
8	121.4	-	86.9	80.9	89.9
9	118.9	-	85.5	79.6	86.2
10	119.3	-	85.6	78.8	82.2
11	116.7	-	82.2	76.6	77.5
12	114.0	-	83.3	75.9	76.2
平成14年1月	110.4	-	79.1	72.8	76.0
2	112.0	-	76.3	68.6	72.9
3	115.4	-	76.1	65.7	75.3
4	118.3	-	74.4	64.0	79.1
5	118.7	-	75.2	63.1	81.7
6	113.1	-	74.7	62.8	81.7
7	111.2	-	73.9	62.7	81.5
8	111.5	-	73.0	63.5	78.8
9	113.4	-	73.8	67.1	77.9
10	111.2	-	72.1	64.9	74.0
11	104.2	-	72.7	64.0	78.5
12	105.8	-	73.3	65.5	85.2
平成15年1月	103.9	-	76.9	66.1	91.4
2	106.0	-	72.8	62.5	93.5
3	120.2	-	72.9	58.0	96.7
4	118.5	-	71.8	57.8	99.2
5	112.6	-	71.8	59.8	110.1
6	116.9	-	72.1	59.8	108.9
7	114.0	-	72.3	59.4	115.0
8	112.9	-	72.0	58.5	117.5
9	111.5	-	72.4	61.0	116.2
10	106.3	-	73.9	61.5	116.5
11	105.2	-	77.5	66.9	120.6
12	105.9	-	77.9	68.0	118.1
平成16年1月	95.7	-	74.7	61.8	114.9
2	93.2	-	72.1	59.0	113.8
3	95.5	-	74.8	64.8	113.7
4	93.5	-	79.0	70.2	107.9
5	98.4	-	74.4	65.8	105.4
6	87.7	-	75.2	64.8	107.9
7	85.8	-	69.4	59.1	104.7
8	84.8	-	72.3	59.2	117.1
9	85.2	-	71.8	57.0	123.1
10	86.1	-	73.5	57.1	133.4
11	86.8	-	75.7	62.5	135.8
12	85.6	-	75.8	59.4	138.3
平成17年1月	97.2	-	80.1	60.2	146.0
2	95.8	-	76.6	57.4	149.8
3	92.7	-	78.6	54.5	161.5
4	82.6	-	73.9	52.2	154.3
5	90.4	-	73.5	52.2	162.5
6	91.3	-	72.6	50.2	165.3
7	89.9	-	72.4	50.2	168.3
8	88.9	-	74.5	50.1	173.3
9	87.7	-	75.1	49.6	177.8
10	80.8	-	77.9	51.7	182.0
11	80.1	-	76.7	52.6	173.8
12	70.4	-	78.4	54.2	178.8

第4-1表 特殊分類別生産指数（原指数）

（平成12年=100）

年・月	最終需要財							生産財		
	投資財			消費財				鉱工業用 生産財	その他用 生産財	
	資本財	建設財		耐久 消費財	非耐久 消費財					
ウエイト	5,522.5	1,911.8	1,214.1	697.7	3,610.7	1,270.9	2,339.8	4,477.5	4,341.7	135.8
平成13年平均	74.9	68.4	55.7	90.5	78.2	66.3	84.7	81.2	81.1	86.5
14	63.1	50.5	30.6	85.1	69.9	58.8	75.9	89.7	89.5	95.2
15	62.7	51.7	34.6	81.5	68.5	59.5	73.4	93.5	93.8	82.7
16	70.2	57.8	43.3	83.1	76.8	79.7	75.3	98.9	99.1	95.0
17	66.3	47.0	29.6	77.4	76.5	73.5	78.1	73.4	73.2	83.0
平成13年1月	77.8	63.9	54.8	79.7	85.1	101.9	76.0	86.9	86.8	92.9
2	78.6	70.6	59.6	89.7	82.9	89.0	79.6	84.0	84.1	78.1
3	79.3	85.2	81.9	91.0	76.1	56.4	86.9	87.8	87.6	92.8
4	68.8	55.8	35.4	91.3	75.6	53.7	87.5	87.0	87.6	67.0
5	65.8	60.3	42.3	91.6	68.7	41.0	83.7	81.3	81.9	62.8
6	72.8	64.4	45.2	97.8	77.3	58.9	87.3	82.9	82.2	102.7
7	78.9	67.0	51.1	94.7	85.3	87.4	84.1	80.7	80.0	103.4
8	72.7	59.9	46.5	83.1	79.4	81.0	78.6	71.0	70.5	88.0
9	79.2	82.4	80.5	85.7	77.5	68.7	82.3	71.7	71.4	80.8
10	73.8	61.4	42.3	94.5	80.3	57.8	92.6	79.1	78.6	93.5
11	76.0	77.0	66.3	95.7	75.5	50.6	89.0	83.2	82.5	104.4
12	74.5	73.1	63.0	90.8	75.2	49.3	89.3	79.3	79.5	72.0
平成14年1月	52.8	43.4	24.3	76.6	57.8	36.9	69.2	76.2	76.5	65.4
2	55.4	47.3	26.5	83.5	59.7	37.5	71.8	83.4	81.4	146.4
3	71.1	68.6	57.6	87.8	72.3	59.9	79.1	89.5	89.6	84.6
4	67.0	46.1	24.1	84.3	78.1	72.7	81.0	89.9	89.3	110.5
5	58.8	43.6	19.2	85.9	66.9	53.9	74.0	93.5	93.7	86.8
6	54.4	43.0	20.7	81.8	60.5	42.2	70.4	95.3	95.0	106.0
7	58.4	44.2	18.7	88.6	66.0	52.3	73.4	100.4	100.4	99.1
8	59.8	56.0	43.3	78.0	61.8	50.3	68.1	89.0	89.0	88.6
9	75.0	66.3	54.2	87.2	79.6	88.7	74.6	89.0	89.6	67.5
10	67.5	49.7	24.6	93.4	77.0	72.2	79.5	92.2	92.5	82.0
11	68.8	51.4	29.8	89.1	78.0	72.4	81.0	89.8	89.6	94.7
12	68.7	46.3	23.9	85.3	80.5	66.3	88.3	88.4	87.7	111.2
平成15年1月	57.4	53.6	41.2	75.2	59.4	49.1	64.9	86.2	86.5	77.6
2	58.7	58.7	42.3	87.2	58.8	42.2	67.8	88.2	89.1	61.0
3	68.7	83.4	81.1	87.3	61.0	36.4	74.4	94.3	94.7	83.4
4	56.7	41.6	21.6	76.6	64.8	37.7	79.4	85.3	84.8	100.2
5	53.6	46.5	26.5	81.3	57.4	33.3	70.5	88.5	89.3	62.2
6	53.4	44.2	22.7	81.8	58.3	35.3	70.7	92.0	91.8	99.8
7	65.1	42.8	20.8	81.2	76.8	78.6	75.9	97.1	97.2	92.6
8	60.1	46.0	30.1	73.6	67.6	66.7	68.1	88.0	88.3	79.1
9	67.3	51.7	35.6	79.7	75.5	81.8	72.1	99.9	101.5	50.6
10	71.5	50.2	29.9	85.5	82.7	86.5	80.7	97.9	98.4	79.5
11	68.5	47.7	26.9	84.0	79.6	85.3	76.5	103.6	103.6	102.8
12	71.2	54.0	36.4	84.8	80.3	81.3	79.8	100.4	100.4	103.1
平成16年1月	54.9	47.3	34.4	69.8	58.9	55.7	60.7	92.1	92.9	65.7
2	59.7	59.8	48.5	79.6	59.6	45.7	67.1	100.4	99.6	126.8
3	79.7	74.7	69.6	83.6	82.4	93.0	76.7	113.9	112.8	150.7
4	74.6	55.3	40.0	82.1	84.8	96.5	78.4	98.0	96.7	140.6
5	66.3	54.9	42.7	76.3	72.3	73.4	71.7	99.5	100.7	62.9
6	67.9	60.7	45.9	86.4	71.7	68.2	73.6	103.2	103.1	105.1
7	67.0	52.3	32.3	87.2	74.8	74.3	75.1	99.8	99.9	96.4
8	67.2	54.7	40.3	79.7	73.8	78.3	71.3	90.9	91.3	78.0
9	71.9	55.4	38.6	84.5	80.7	87.3	77.2	103.6	105.2	54.6
10	68.9	59.3	40.9	91.5	74.0	66.1	78.4	93.3	94.2	66.8
11	76.5	62.1	46.3	89.5	84.2	91.8	80.0	92.8	93.1	83.1
12	88.3	57.0	39.8	86.9	104.8	125.8	93.5	99.6	99.3	109.2
平成17年1月	65.9	45.6	32.2	69.1	76.6	84.6	72.3	71.7	71.9	67.5
2	63.5	40.5	23.6	69.9	75.7	80.3	73.2	74.1	72.6	122.9
3	73.8	55.0	41.8	78.0	83.8	84.5	83.4	94.1	93.8	103.9
4	71.6	43.5	22.7	79.8	86.5	93.1	82.9	76.6	75.4	115.0
5	59.9	42.1	23.9	73.8	69.3	61.8	73.4	65.5	65.9	51.9
6	61.2	44.2	23.4	80.4	70.2	58.7	76.4	73.1	72.4	96.2
7	55.3	40.6	19.8	76.8	63.0	44.9	72.9	68.2	67.8	81.9
8	57.6	44.5	26.3	76.1	64.6	43.3	76.1	69.4	69.7	61.7
9	64.4	49.8	30.6	83.2	72.1	62.1	77.5	71.8	72.5	49.4
10	75.4	53.8	37.2	82.7	86.7	95.9	81.8	68.7	68.7	71.0
11	73.5	56.6	42.1	81.9	82.5	84.7	81.3	74.0	73.6	86.3
12	73.2	48.0	31.4	76.9	86.5	87.9	85.7	73.9	73.5	87.7

第4-2表 特殊分類別生産指数 (季節調整済指数)

(平成12年=100)

年・月	最終需要財							生産財		
	投資財			消費財				鉱工業用 生産財	その他用 生産財	
	資本財	建設財		耐久 消費財	非耐久 消費財					
ウエイト	5,522.5	1,911.8	1,214.1	697.7	3,610.7	1,270.9	2,339.8	4,477.5	4,341.7	135.8
平成13年1月	93.8	87.5	87.7	91.0	96.4	93.7	87.1	93.0	92.4	112.7
2	84.6	83.8	76.9	92.0	87.9	73.1	88.7	87.0	87.3	93.9
3	72.1	74.8	69.6	89.6	72.1	48.5	84.2	84.2	84.3	95.0
4	69.0	70.0	51.5	91.0	70.0	56.1	81.7	88.4	89.0	66.8
5	72.2	73.0	63.2	91.1	71.7	49.2	85.3	83.3	83.1	82.4
6	77.9	67.7	51.1	96.9	82.0	72.5	86.4	80.7	80.3	92.6
7	82.0	66.0	52.0	91.6	85.8	97.5	84.5	77.7	77.2	92.1
8	76.4	63.2	49.3	88.9	84.5	87.6	83.9	73.6	72.7	90.5
9	72.2	61.2	47.7	86.6	80.8	70.9	86.8	72.7	72.7	82.9
10	71.5	61.5	46.5	88.8	76.3	57.3	86.5	76.7	76.3	87.2
11	68.6	63.2	50.5	89.0	71.1	48.5	83.7	79.5	79.4	83.1
12	66.3	62.2	47.3	89.0	67.7	46.6	81.1	79.4	79.5	64.9
平成14年1月	63.7	59.7	39.2	87.8	65.6	33.5	79.3	81.7	81.5	79.9
2	59.7	56.8	34.9	85.9	63.4	30.8	79.8	86.4	84.7	176.8
3	65.7	61.4	49.2	87.6	69.4	52.6	77.5	87.0	87.3	87.7
4	66.1	57.0	35.4	82.9	71.4	76.4	74.5	89.6	89.1	106.0
5	64.6	53.1	29.2	85.5	69.6	65.1	75.2	95.6	94.8	115.4
6	59.3	45.9	23.4	82.3	65.3	52.1	70.7	93.8	93.6	98.1
7	61.6	43.4	20.0	83.4	67.2	61.0	74.5	93.0	93.7	76.3
8	63.5	59.8	45.4	84.5	66.5	53.7	74.0	93.3	92.9	91.6
9	65.4	48.0	30.8	87.6	79.2	85.6	75.7	91.4	92.0	76.0
10	65.4	49.5	27.0	87.6	73.3	72.1	74.5	89.7	90.1	78.4
11	63.1	43.0	22.6	84.2	74.3	70.1	76.9	87.2	87.5	78.0
12	60.2	38.6	17.8	82.6	71.8	62.2	79.4	87.2	86.5	97.1
平成15年1月	67.1	72.0	64.5	86.4	68.2	47.6	74.5	91.8	91.7	90.3
2	62.7	65.6	50.7	90.4	61.5	38.1	74.0	90.7	91.6	77.1
3	63.2	70.0	54.0	85.6	61.1	37.9	73.0	90.8	90.9	85.1
4	61.6	52.0	33.8	76.8	61.7	43.1	75.0	84.6	85.7	88.0
5	59.8	54.4	38.5	81.7	63.3	41.9	72.6	88.6	88.7	82.9
6	59.0	48.7	29.8	79.4	64.4	45.3	72.4	89.2	89.0	87.8
7	63.1	46.1	23.9	78.8	75.0	86.2	76.2	92.1	92.1	80.9
8	62.1	48.7	31.1	79.8	70.9	65.3	74.3	93.6	93.5	80.6
9	61.3	39.3	23.0	79.2	74.2	73.3	73.3	100.7	102.8	60.2
10	66.6	49.8	33.5	80.0	75.4	75.7	74.7	97.3	97.4	81.8
11	61.9	40.3	21.3	79.5	72.5	74.3	71.1	101.3	101.4	87.9
12	63.7	44.0	25.9	81.8	71.5	71.8	70.3	101.3	101.3	83.4
平成16年1月	64.6	59.5	46.0	80.0	69.7	64.9	70.5	98.9	98.8	82.7
2	66.1	62.0	48.5	81.8	65.6	44.5	73.2	102.2	102.0	126.2
3	71.7	60.0	44.0	81.7	81.9	97.4	75.1	109.5	107.8	152.2
4	76.1	64.9	54.5	82.8	79.8	100.4	74.2	98.9	99.3	110.9
5	73.1	61.8	54.3	76.4	79.3	93.0	74.2	100.1	99.6	83.6
6	74.4	66.0	56.4	84.0	79.4	89.8	76.0	99.8	100.1	89.8
7	67.3	58.4	44.4	84.9	75.3	81.0	75.1	95.3	95.2	87.0
8	68.9	58.2	42.0	86.5	76.9	75.8	76.9	96.3	96.8	82.1
9	66.0	45.4	25.2	84.7	76.3	73.7	77.4	103.5	104.3	77.7
10	64.7	59.2	45.5	85.1	66.4	58.6	72.8	93.2	93.9	73.7
11	69.8	53.3	44.3	85.0	75.9	77.5	75.1	90.7	91.8	75.8
12	79.5	52.0	34.8	83.9	92.5	103.4	81.6	98.8	99.2	87.2
平成17年1月	76.5	53.3	37.6	79.3	91.5	100.0	87.8	77.2	77.1	86.4
2	70.7	42.8	24.6	73.0	86.7	86.8	80.3	75.9	74.6	100.6
3	65.4	44.0	25.5	75.2	80.5	82.5	79.8	84.6	84.7	82.0
4	68.6	48.7	28.7	80.3	81.7	88.6	79.2	80.1	79.4	88.7
5	65.0	46.4	28.3	77.7	74.7	74.9	76.1	67.8	68.1	78.9
6	65.7	46.9	28.5	78.6	75.5	73.5	78.1	71.0	70.6	81.3
7	59.9	46.0	27.7	76.8	67.1	54.4	75.6	68.8	68.4	81.4
8	59.6	46.9	28.9	79.9	66.7	43.7	79.2	71.4	71.5	69.1
9	61.5	45.0	27.1	82.5	68.8	54.9	77.5	69.3	69.2	78.8
10	72.5	51.0	36.5	76.9	81.9	90.0	78.3	70.2	69.9	85.5
11	66.4	50.1	35.7	76.3	73.2	68.0	74.6	71.8	71.6	81.8
12	65.7	45.4	29.3	73.9	73.8	70.0	74.5	73.8	73.6	76.4

第5-1表 特殊分類別出荷指数（原指数）

(平成12年=100)

年・月	最終需要財							生産財		
	投資財	消費財		消費財	消費財		生産財	鉱工業用 生産財	その他用 生産財	
		資本財	建設財		耐久 消費財	非耐久 消費財				
ウエイト	5,454.6	1,474.1	979.7	494.4	3,980.5	1,246.3	2,734.2	4,545.4	4,427.8	117.6
平成13年平均	89.1	67.2	54.4	92.7	97.1	114.3	89.3	82.8	82.5	91.8
14	76.0	51.6	33.3	87.8	85.0	104.2	76.3	91.6	91.7	86.7
15	75.9	52.1	35.8	84.6	84.7	106.8	74.7	94.1	94.8	69.0
16	91.6	57.7	44.4	84.1	104.1	152.5	82.1	100.3	100.9	75.7
17	84.1	47.7	32.0	78.7	97.5	130.8	82.4	93.5	94.1	69.1
平成13年1月	87.4	68.7	61.2	83.5	94.4	150.1	69.0	87.8	86.5	136.5
2	91.2	71.9	59.7	96.2	98.3	135.4	81.5	84.9	84.1	114.8
3	83.2	86.0	80.4	97.0	82.2	106.8	71.0	90.7	89.6	131.6
4	83.5	54.1	34.9	92.1	94.4	87.2	97.6	88.0	87.9	88.8
5	73.1	56.7	38.7	92.1	79.2	61.4	87.3	81.6	81.7	79.3
6	90.9	60.1	42.0	95.9	102.4	104.5	101.4	82.5	82.7	76.4
7	98.6	63.6	49.2	92.2	111.5	156.1	91.2	80.8	81.4	58.5
8	91.0	58.2	45.9	82.5	103.1	136.2	88.0	73.4	73.7	60.9
9	95.1	82.3	78.5	90.0	99.8	135.3	83.6	72.6	72.5	75.3
10	89.9	60.0	41.3	96.9	101.0	107.6	98.0	83.0	82.8	88.1
11	93.9	73.7	61.1	98.8	101.4	98.2	102.8	85.4	85.3	88.7
12	90.8	71.6	59.6	95.4	97.9	93.1	100.1	82.8	82.2	102.4
平成14年1月	60.8	44.3	25.8	80.9	67.0	63.4	68.6	79.5	78.9	102.2
2	69.6	51.5	33.8	86.7	76.3	69.0	79.6	84.1	83.6	100.5
3	88.4	73.5	63.5	93.4	93.9	117.6	83.1	92.4	91.4	133.1
4	81.9	44.0	24.6	82.6	95.9	120.6	84.6	89.8	89.9	85.8
5	67.7	40.9	18.6	85.1	77.6	94.4	69.9	95.1	95.6	72.9
6	64.7	43.2	21.7	85.7	72.7	69.7	74.0	96.2	97.0	64.5
7	67.7	45.2	23.3	88.8	76.0	81.9	73.3	101.8	102.9	61.0
8	68.0	54.4	42.0	78.9	73.0	75.3	72.0	89.8	90.5	61.2
9	90.7	70.3	60.6	89.5	98.3	157.9	71.2	92.2	92.7	72.6
10	84.8	51.8	28.6	97.6	97.0	142.4	76.4	96.2	96.5	83.6
11	82.5	52.2	30.4	95.5	93.7	138.3	73.4	92.1	92.0	94.6
12	85.1	47.7	26.7	89.3	98.9	119.7	89.5	90.1	89.7	108.5
平成15年1月	62.5	52.9	38.5	81.5	66.0	79.4	59.9	88.3	88.3	88.3
2	66.3	58.1	42.0	89.9	69.4	78.2	65.4	92.1	91.8	101.8
3	76.6	85.0	84.5	85.9	73.5	73.0	73.8	94.6	94.0	116.6
4	66.1	40.5	21.0	79.1	75.5	68.3	78.8	85.2	85.8	62.7
5	61.6	45.2	25.2	84.9	67.7	58.0	72.0	89.3	90.1	59.1
6	65.1	44.6	24.8	83.9	72.7	62.2	77.5	91.2	92.3	49.5
7	81.9	42.2	22.1	82.1	96.6	143.7	75.2	95.2	96.4	48.9
8	71.5	45.9	30.3	76.7	81.0	106.5	69.4	88.1	89.3	42.4
9	82.3	55.6	40.1	86.3	92.2	139.7	70.5	100.7	102.1	49.0
10	89.5	50.4	31.3	88.3	103.9	152.3	81.8	99.3	100.4	57.4
11	87.7	50.2	30.6	88.9	101.6	155.3	77.2	103.5	104.4	68.2
12	99.8	55.1	38.6	87.8	116.4	164.4	94.5	101.7	102.2	84.3
平成16年1月	70.7	52.3	39.6	77.6	77.6	99.5	67.6	94.8	94.5	103.8
2	77.8	62.6	52.6	82.5	83.4	83.2	83.4	99.6	99.6	96.5
3	110.6	81.6	78.9	87.0	121.3	183.0	93.2	110.7	110.1	134.4
4	101.0	53.2	38.7	81.8	118.7	192.1	85.2	97.2	97.6	83.9
5	90.3	52.1	40.5	75.0	104.5	149.7	83.9	99.9	101.1	52.8
6	86.3	60.9	46.5	89.5	95.7	136.6	77.0	103.2	104.6	52.5
7	87.2	51.5	34.0	86.1	100.4	143.9	80.7	102.8	104.1	53.2
8	85.1	53.0	39.7	79.2	97.0	141.4	76.8	93.8	94.8	54.8
9	91.7	54.5	39.9	83.3	105.5	168.0	77.1	107.3	108.6	57.9
10	82.0	56.1	40.3	87.5	91.5	109.6	83.3	96.3	97.4	55.2
11	92.9	59.3	43.8	90.0	105.4	165.9	77.8	95.5	96.2	66.3
12	123.3	55.7	38.6	89.5	148.4	257.1	98.9	102.3	102.5	97.4
平成17年1月	87.4	44.3	32.3	68.1	103.3	158.3	78.3	89.1	88.6	108.8
2	83.3	40.5	25.1	70.9	99.1	143.7	78.8	91.8	91.7	93.6
3	95.4	54.5	42.3	78.7	110.6	179.8	79.1	115.9	115.9	113.7
4	107.0	44.4	26.4	80.1	130.1	187.1	104.2	96.8	97.4	77.5
5	80.4	41.6	25.3	73.8	94.7	118.0	84.1	84.3	85.1	54.1
6	78.1	43.5	26.0	78.2	90.9	113.7	80.6	95.9	97.2	45.3
7	65.4	41.3	23.2	77.2	74.3	73.4	74.7	101.2	102.8	40.0
8	67.4	44.3	28.1	76.5	75.9	69.7	78.8	86.5	87.6	47.0
9	74.9	54.4	38.3	86.2	82.5	92.4	78.0	94.5	95.6	54.6
10	92.4	53.8	37.1	86.8	106.8	154.9	84.8	85.0	85.8	55.9
11	82.3	56.1	41.6	84.8	92.0	130.8	74.4	91.0	91.8	61.1
12	94.9	53.6	38.5	83.4	110.1	147.8	93.0	89.5	89.9	77.8

第5-2表 特殊分類別出荷指数 (季節調整済指数)

(平成12年=100)

年・月	最終需要財							生産財		
	投資財	消費財		消費財	消費財		生産財	鉱工業用 生産財	その他用 生産財	
		資本財	建設財		耐久 消費財	非耐久 消費財				
ウエイト	5,454.6	1,474.1	979.7	494.4	3,980.5	1,246.3	2,734.2	4,545.4	4,427.8	117.6
平成13年1月	109.5	88.9	88.7	93.2	117.7	165.3	87.9	91.8	91.1	104.4
2	102.5	80.3	71.7	97.9	110.6	124.0	89.9	87.7	87.4	97.8
3	74.3	71.5	65.8	92.0	76.9	93.3	69.4	85.4	85.1	90.1
4	87.5	69.4	53.0	93.9	92.0	104.3	90.2	90.6	90.5	92.8
5	79.8	71.4	56.6	93.7	83.0	75.6	87.8	84.2	84.0	95.8
6	96.6	65.4	48.7	94.3	107.9	127.7	96.9	81.7	81.4	102.4
7	100.1	63.8	50.2	91.2	111.5	193.3	88.4	78.4	78.3	79.7
8	93.8	61.6	48.2	89.4	106.5	171.4	86.8	76.6	76.3	87.1
9	84.5	61.3	47.6	90.0	93.0	108.4	89.5	73.3	72.9	90.1
10	85.3	60.6	44.6	92.4	94.7	95.3	94.4	79.7	79.3	95.6
11	84.6	61.9	48.6	91.5	93.3	86.6	98.6	81.8	81.8	82.7
12	80.9	61.7	46.8	93.1	88.9	76.0	92.4	82.9	82.9	82.0
平成14年1月	76.6	57.5	37.7	90.3	84.1	70.5	87.6	83.4	83.4	77.6
2	78.4	58.1	41.1	88.5	86.1	62.2	87.5	87.1	87.1	85.6
3	79.6	62.1	52.4	89.7	88.1	104.6	81.3	88.2	88.2	90.6
4	84.8	55.8	37.9	83.2	92.3	142.9	77.4	90.9	91.0	90.2
5	74.1	52.0	27.6	86.7	81.3	115.4	70.4	98.0	98.2	87.8
6	69.7	47.8	25.2	85.3	77.5	86.9	70.9	96.4	96.6	86.5
7	69.0	45.3	24.9	85.6	76.0	102.0	71.8	95.5	95.6	82.4
8	70.8	58.4	44.1	86.8	76.1	95.8	71.5	95.1	95.2	87.5
9	78.2	50.9	35.1	89.3	89.4	120.7	74.8	93.6	93.7	88.2
10	80.5	51.9	30.7	92.9	91.3	126.1	73.9	92.6	92.7	90.7
11	75.6	44.6	24.2	89.7	87.5	126.2	71.1	89.5	89.5	87.8
12	74.7	40.2	20.8	86.0	88.7	95.4	81.7	88.7	88.8	87.5
平成15年1月	78.1	67.7	53.8	90.1	82.7	94.1	75.2	92.7	93.5	69.3
2	72.2	61.6	45.8	89.4	77.2	73.9	71.9	93.7	94.0	86.1
3	69.5	68.3	58.9	82.2	71.1	70.4	72.5	90.4	90.9	77.1
4	70.9	52.0	32.0	82.7	74.5	83.2	72.9	85.4	85.4	68.1
5	70.1	55.5	38.0	86.4	74.5	73.7	74.8	90.9	91.0	71.2
6	70.5	50.4	32.0	84.0	78.1	81.3	73.7	90.0	90.6	67.2
7	78.6	46.3	26.7	82.2	94.4	169.0	74.7	91.9	92.3	66.7
8	74.5	48.8	31.7	84.3	84.5	116.5	70.9	93.5	94.2	61.9
9	74.5	42.3	26.8	85.1	85.9	107.9	74.4	101.0	102.3	59.3
10	83.0	49.9	33.2	83.3	94.5	124.8	77.5	97.0	98.1	61.6
11	79.3	42.9	24.5	82.5	92.5	130.6	74.3	100.9	102.1	62.9
12	86.4	45.6	28.1	83.7	99.8	135.2	81.4	101.9	103.2	65.7
平成16年1月	88.3	63.2	47.5	84.8	98.3	128.8	83.2	99.9	100.4	79.2
2	86.8	62.6	50.6	82.7	94.8	91.6	87.7	101.2	101.6	78.3
3	98.1	62.3	48.7	84.1	114.3	176.3	88.8	105.1	105.6	84.6
4	102.3	65.5	55.9	86.2	114.7	196.2	79.7	100.7	101.1	86.8
5	100.4	62.3	56.4	76.1	113.1	184.5	86.3	100.3	101.1	62.8
6	93.7	67.2	57.7	89.2	104.2	183.9	76.1	101.7	102.5	73.5
7	89.6	58.6	44.8	86.1	102.5	169.6	80.9	99.1	99.5	74.8
8	88.8	55.7	42.5	86.7	101.5	156.6	80.8	99.9	100.3	81.3
9	84.8	43.8	25.6	82.5	98.3	129.0	81.7	106.3	107.0	72.5
10	75.3	56.7	44.5	82.8	82.4	87.4	79.5	94.4	95.6	60.9
11	84.7	51.9	43.6	83.4	95.6	133.9	77.5	93.6	94.6	65.0
12	105.7	51.4	35.2	84.9	125.9	213.8	82.6	101.5	102.0	79.3
平成17年1月	106.6	49.0	34.4	74.3	133.4	204.0	96.4	94.4	94.8	76.5
2	93.6	41.4	25.4	74.1	114.7	176.1	82.9	95.9	96.2	74.2
3	84.0	41.6	27.2	75.9	103.7	159.5	73.9	105.4	106.6	68.6
4	105.2	54.0	34.6	85.3	118.1	175.2	97.3	101.2	101.7	75.2
5	85.8	47.8	32.3	76.6	100.3	140.8	83.8	86.2	86.6	71.5
6	83.6	46.6	31.3	76.9	97.6	137.6	80.6	93.7	94.2	65.5
7	70.1	47.2	30.7	78.6	80.6	94.8	76.7	100.1	101.0	58.4
8	72.3	47.2	31.9	81.1	81.5	77.5	82.5	90.5	91.0	68.9
9	73.0	46.2	31.1	83.2	80.4	81.2	82.1	90.9	91.4	70.5
10	85.5	52.1	37.2	81.3	96.8	137.8	81.6	86.8	87.4	65.5
11	77.2	52.7	36.6	78.0	85.9	104.3	76.8	89.0	90.4	63.9
12	78.1	50.1	35.5	80.4	88.2	110.9	77.9	88.2	89.0	62.7

第6-1表 特殊分類別在庫指数（原指数）

(平成12年=100)

年・月	最終需要財							生産財		
	投資財			消費財				鉱工業用 生産財	その他用 生産財	
	資本財	建設財		耐久 消費財	非耐久 消費財					
ウエイト							6,612.3	1,138.8	439.4	699.4
平成13年平均	94.4	90.8	71.3	103.0	95.1	89.2	110.8	81.0	80.8	86.1
14	76.3	82.7	58.9	97.7	74.9	63.5	105.0	71.1	70.2	92.4
15	69.1	76.7	42.8	98.0	67.5	61.7	82.7	82.6	82.1	92.4
16	60.1	71.0	31.6	95.8	57.8	50.0	78.5	101.1	101.3	97.3
17	54.9	79.1	28.7	110.8	49.9	40.4	74.8	116.4	117.5	92.0
平成13年1月	89.5	91.9	67.2	107.3	89.0	85.1	99.2	93.9	94.4	82.6
2	91.3	91.4	68.5	105.8	91.3	87.4	101.5	98.6	99.3	83.0
3	89.6	88.9	72.7	99.0	89.7	82.5	108.9	89.5	89.7	84.0
4	93.3	91.1	77.1	99.9	93.7	86.8	112.0	86.3	86.3	87.1
5	96.7	89.0	68.9	101.6	98.3	92.4	113.6	86.4	86.3	88.7
6	98.5	90.2	67.9	104.2	100.3	96.8	109.4	85.0	85.0	83.7
7	103.4	94.9	73.5	108.3	105.1	102.9	111.1	81.4	81.2	85.2
8	105.2	94.2	76.1	105.6	107.5	109.0	103.8	76.1	75.6	88.1
9	98.6	92.1	76.2	102.1	99.9	94.2	115.0	73.4	72.8	87.8
10	97.2	89.3	70.3	101.3	98.9	89.2	124.4	67.2	66.2	89.4
11	87.4	89.0	70.2	100.8	87.0	77.7	111.7	67.1	66.2	89.2
12	81.9	87.3	66.4	100.4	80.8	66.2	119.4	67.1	66.3	84.9
平成14年1月	76.1	86.2	67.1	98.1	74.0	65.2	97.3	67.0	66.0	89.4
2	75.8	84.3	60.1	99.5	74.0	62.3	104.9	65.5	64.5	87.8
3	74.1	80.9	52.3	98.9	72.7	59.4	107.9	67.1	66.1	89.5
4	74.3	83.3	53.6	101.9	72.5	60.9	103.2	67.5	66.6	88.6
5	79.3	83.8	57.7	100.2	78.4	62.3	121.0	71.1	70.2	90.7
6	80.8	80.7	54.3	97.2	80.8	66.8	117.8	73.8	73.0	91.6
7	84.6	77.5	46.7	96.9	86.1	72.5	121.9	73.5	72.5	94.8
8	82.6	78.6	51.6	95.5	83.4	74.8	106.1	76.3	75.3	96.8
9	78.2	87.3	70.4	97.9	76.3	68.8	96.0	73.8	72.8	97.4
10	73.7	85.2	66.4	97.0	71.3	61.4	97.5	72.3	71.2	97.8
11	70.8	85.1	69.4	95.0	67.8	55.9	99.4	72.0	71.0	95.3
12	64.7	79.8	56.6	94.4	61.6	52.1	86.7	73.7	72.9	89.6
平成15年1月	69.7	77.2	53.7	92.0	68.1	59.9	89.7	74.6	73.8	93.0
2	69.0	82.8	65.4	93.7	66.2	57.6	88.7	72.2	71.6	87.0
3	65.2	78.1	45.8	98.4	62.6	50.5	94.4	74.2	73.7	84.1
4	66.3	78.7	46.5	99.0	63.7	54.5	88.2	74.1	73.6	84.1
5	67.9	78.5	42.7	100.9	65.7	58.5	84.7	81.0	80.8	86.6
6	70.7	79.1	41.9	102.4	68.9	63.3	83.7	84.8	84.5	91.7
7	73.3	79.4	41.2	103.4	72.0	67.4	84.3	88.8	88.7	91.6
8	74.3	79.1	38.1	104.8	73.3	71.7	77.4	88.0	87.6	96.6
9	68.8	73.6	34.4	98.3	67.8	66.1	72.4	89.5	89.2	97.1
10	69.5	73.1	36.4	96.1	68.8	65.7	77.0	85.9	85.3	97.8
11	70.3	72.3	36.3	94.9	69.9	65.3	81.9	89.0	88.5	99.8
12	63.6	68.9	31.5	92.4	62.5	59.5	70.5	88.8	88.3	99.4
平成16年1月	61.7	64.8	30.8	86.2	61.0	55.3	76.0	82.4	81.7	97.7
2	60.6	63.7	28.1	86.1	59.9	52.8	78.7	84.3	83.8	95.1
3	57.2	62.9	28.4	84.6	56.1	47.2	79.5	95.1	95.3	91.4
4	61.2	63.9	27.8	86.5	60.6	52.1	83.1	103.3	103.5	97.6
5	60.0	67.6	30.6	90.8	58.4	49.6	81.8	104.7	105.0	97.6
6	66.5	86.2	33.9	119.0	62.4	55.8	79.9	103.7	104.0	97.9
7	62.6	66.5	29.2	89.9	61.8	53.3	84.2	99.8	99.9	97.2
8	63.6	65.6	28.8	88.8	63.2	57.2	78.9	106.6	107.1	96.4
9	57.2	66.5	30.6	89.1	55.2	45.8	80.2	107.4	108.0	95.4
10	57.9	82.6	41.6	108.4	52.8	45.5	72.2	106.6	106.7	103.5
11	58.2	81.7	37.5	109.4	53.3	44.7	75.9	113.0	113.5	101.8
12	54.5	80.5	32.3	110.8	49.0	40.3	72.0	106.7	107.2	95.8
平成17年1月	54.8	84.1	35.3	114.8	48.6	39.9	71.8	115.6	116.6	93.5
2	54.8	84.4	35.1	115.3	48.6	40.1	71.2	109.8	110.8	89.0
3	53.4	83.5	33.5	114.9	47.1	32.9	84.8	116.7	117.8	91.2
4	50.6	80.5	29.1	112.8	44.4	34.5	70.5	107.8	108.6	89.9
5	52.8	79.9	29.1	111.8	47.2	37.4	72.9	114.3	115.4	89.9
6	54.7	82.2	29.5	115.3	49.0	39.1	75.3	117.6	118.7	92.6
7	56.1	77.8	21.4	113.3	51.6	43.0	74.3	118.2	119.5	89.8
8	56.8	79.1	26.3	112.3	52.2	43.9	73.9	124.9	126.2	96.5
9	53.8	77.3	26.9	108.9	49.0	40.2	72.1	121.0	122.1	97.5
10	56.5	80.1	37.8	106.6	51.6	42.7	75.2	122.5	123.6	97.5
11	60.1	73.7	27.0	103.1	57.3	46.9	84.7	114.3	115.3	91.0
12	54.4	66.9	13.1	100.8	51.8	44.7	70.8	113.6	114.8	85.5

第6-2表 特殊分類別在庫指数（季節調整済指数）

(平成12年=100)

年・月	最終需要財							生産財		
	投資財	消費財		消費財	消費財		生産財	鉱工業用 生産財	その他用 生産財	
		資本財	建設財		耐久 消費財	非耐久 消費財				
ウエイト	6,612.3	1,138.8	439.4	699.4	5,473.5	3,970.5	1,503.0	3,387.7	3,242.3	145.4
平成13年1月	100.1	94.6	68.8	108.2	101.4	97.3	110.3	95.9	96.4	84.4
2	98.6	93.7	74.6	106.4	99.3	94.3	108.6	100.7	101.4	84.9
3	96.1	94.8	79.8	102.4	96.2	91.0	109.6	92.6	93.0	84.1
4	96.0	92.9	80.2	100.6	96.6	89.6	114.1	88.5	88.5	87.2
5	94.4	90.8	72.5	102.9	95.3	90.8	105.5	86.3	86.2	86.8
6	92.4	90.1	68.1	102.7	93.0	89.2	103.4	83.2	83.1	81.8
7	93.3	91.5	70.2	105.7	93.3	88.3	106.6	79.6	79.5	83.3
8	92.9	92.9	77.2	103.9	92.9	88.5	104.7	74.8	74.4	85.3
9	92.0	89.1	70.9	100.4	92.6	86.0	112.8	71.3	70.7	86.2
10	93.8	86.9	65.3	101.6	95.5	88.3	117.7	67.8	66.8	88.9
11	89.7	86.6	64.8	101.0	90.3	84.5	104.7	67.2	66.3	90.9
12	94.4	86.9	65.8	100.9	96.5	82.3	134.3	66.5	65.7	91.3
平成14年1月	85.1	88.7	68.3	99.1	84.3	74.7	108.0	68.3	67.2	91.3
2	82.2	86.8	66.2	100.3	80.7	67.6	111.8	66.8	65.7	89.7
3	79.7	86.5	57.4	102.4	78.3	65.7	109.6	69.2	68.2	89.8
4	76.7	85.2	56.2	103.0	75.0	63.3	104.8	69.6	68.7	88.2
5	77.4	85.7	60.8	101.6	76.0	61.5	112.2	70.9	70.1	88.5
6	75.8	80.6	54.2	95.8	75.0	61.5	112.2	71.7	70.9	90.0
7	75.1	75.1	45.2	94.5	74.9	62.2	112.2	71.2	70.3	91.7
8	72.9	77.1	52.1	93.6	72.0	60.5	108.0	74.5	73.6	94.0
9	74.0	83.8	64.8	96.4	72.0	62.9	96.8	72.6	71.6	95.9
10	71.2	82.9	61.6	97.0	68.9	60.6	92.6	73.2	72.1	97.4
11	72.6	82.6	63.6	94.9	70.3	60.3	94.2	72.3	71.2	97.6
12	74.4	79.8	56.5	95.2	73.3	64.8	95.9	73.4	72.6	96.1
平成15年1月	76.9	79.7	56.0	93.6	76.4	67.9	97.6	75.7	74.9	93.8
2	73.3	85.1	69.5	95.5	70.9	61.7	93.2	74.8	74.0	89.1
3	70.4	82.5	50.7	101.1	67.9	56.9	93.8	76.3	75.8	85.8
4	68.9	80.4	49.0	99.3	66.5	58.4	89.1	76.8	76.3	84.8
5	67.2	79.8	45.1	101.1	64.6	59.6	80.8	79.7	79.4	86.9
6	67.0	79.5	42.8	101.1	64.5	59.3	80.0	81.3	80.9	91.1
7	66.0	76.3	39.9	100.4	63.6	58.1	78.6	84.8	84.6	90.6
8	66.1	76.0	37.9	101.9	63.9	58.4	78.3	84.7	84.6	93.4
9	65.1	72.1	32.9	97.2	63.9	60.3	73.8	87.3	87.0	94.6
10	67.3	71.3	33.3	96.0	66.6	63.1	74.6	87.9	87.5	95.7
11	71.5	70.2	32.2	95.4	71.9	69.8	77.6	90.7	90.3	99.0
12	71.2	69.3	30.8	93.5	71.8	69.2	77.7	90.6	90.0	103.4
平成16年1月	67.5	67.0	31.1	89.6	67.6	60.9	81.1	84.0	83.4	97.8
2	64.4	65.2	30.3	88.5	64.1	57.0	80.9	88.5	88.0	98.1
3	62.3	66.2	31.2	87.0	61.5	55.0	78.0	97.5	97.6	94.0
4	63.6	65.3	29.5	87.3	63.2	55.6	81.3	107.2	107.4	99.4
5	59.9	67.9	31.6	89.9	58.4	51.5	77.7	101.4	101.4	98.8
6	63.4	85.8	34.0	117.3	58.8	51.8	77.0	99.5	99.5	97.9
7	57.2	65.9	28.8	87.9	55.5	47.5	78.2	95.9	96.2	96.5
8	57.3	64.0	29.2	86.2	55.7	47.2	79.6	102.2	102.6	93.8
9	55.2	65.2	29.9	87.9	53.0	42.1	82.3	105.0	105.4	93.4
10	56.3	80.3	37.9	107.3	51.8	43.9	73.5	109.0	109.5	100.1
11	57.5	78.6	32.9	108.7	53.1	45.4	74.6	113.0	113.7	98.5
12	58.1	80.1	32.0	111.3	53.1	45.3	78.8	110.5	111.2	98.8
平成17年1月	57.6	84.5	34.6	116.6	52.3	43.0	75.7	115.0	116.1	93.3
2	57.7	85.8	36.4	119.1	51.6	42.6	73.5	115.1	116.1	93.3
3	57.5	85.5	35.5	116.3	51.0	38.9	82.9	117.2	118.1	93.5
4	53.4	82.5	31.3	114.3	47.5	37.6	69.3	112.9	113.8	92.5
5	53.1	81.6	30.2	113.3	47.4	38.9	69.5	114.7	115.7	92.3
6	52.4	81.5	29.2	113.4	46.5	36.9	72.3	114.0	114.9	92.4
7	52.3	79.3	21.9	111.5	47.2	38.6	70.5	115.2	116.4	90.9
8	52.1	77.9	27.9	109.4	46.7	37.2	73.6	120.0	121.2	93.7
9	53.3	77.2	27.6	108.3	48.1	39.0	75.8	118.7	119.8	94.2
10	55.4	75.7	32.5	105.2	51.0	41.4	78.1	123.7	125.2	93.1
11	57.9	71.7	24.0	102.9	55.9	44.9	80.5	114.3	114.8	88.0
12	57.3	67.8	13.4	101.2	54.7	47.6	77.4	116.4	118.5	87.4

付表-1 生産指数の対前年同月比(原指数)

[業種別生産指数]

年・月	鋳工業		鉄鋼業		金属製品工業		一般機械工業		電気機械工業		電気機械工業 (新分類)	
	指数	前月比	指数	前月比	指数	前月比	指数	前月比	指数	前月比	指数	前月比
平成17年 1月	68.5	4.3	102.0	4.9	77.8	6.4	44.9	0.2	61.0	16.8	63.2	12.3
2月	68.3	12.3	102.3	10.2	78.5	6.3	27.8	58.4	61.5	18.3	70.8	25.3
3月	82.9	12.7	114.2	4.8	86.2	8.2	53.1	41.3	78.6	19.3	62.6	9.9
4月	73.9	13.2	116.3	3.0	82.9	8.8	28.6	48.7	67.5	23.6	61.1	0.8
5月	62.4	23.2	87.6	23.0	76.5	5.6	32.8	45.4	51.1	39.2	54.7	14.2
6月	66.5	20.5	107.5	12.0	85.3	19.8	32.9	48.3	53.6	34.6	61.9	8.2
7月	61.1	25.2	106.6	13.8	86.3	7.6	28.1	37.4	44.7	45.2	64.6	8.6
8月	62.9	19.2	99.9	3.8	85.5	4.4	34.8	39.5	46.5	38.7	64.6	5.2
9月	67.7	21.4	109.2	8.6	89.4	6.6	37.6	26.7	54.5	38.9	93.1	27.4
10月	72.4	9.4	105.8	12.6	95.2	9.2	48.0	6.6	59.6	18.9	99.0	10.2
11月	73.7	12.1	116.4	6.4	84.6	6.4	57.1	4.5	62.9	21.2	101.6	15.8
12月	73.5	21.2	110.4	7.9	82.4	27.6	35.7	31.7	63.6	32.1	94.9	28.8

年・月	鋳工業											
	電気機械工業				窯業・土石 製品工業	プラスチック 製品工業	パルプ・紙・ 紙加工品工業	繊維工業				
	情報通信 機械工業		電子部品・ デバイス工業									
指数	前月比	指数	前月比	指数	前月比	指数	前月比	指数	前月比	指数	前月比	
平成17年 1月	59.5	72.5	61.0	34.7	53.0	22.9	90.4	1.2	104.0	17.1	46.7	7.9
2月	52.3	115.2	62.3	38.1	57.3	24.8	96.8	7.6	97.0	1.4	48.3	9.4
3月	65.8	9.5	88.2	23.4	72.3	9.4	104.6	2.3	109.5	2.9	56.1	8.5
4月	74.8	5.6	66.5	33.2	69.7	12.3	105.2	1.4	83.4	0.4	54.2	0.2
5月	43.5	29.8	53.0	48.6	71.9	1.6	97.1	6.2	88.2	3.2	52.9	6.5
6月	35.3	32.5	58.3	42.1	74.7	4.6	99.0	4.4	99.5	2.1	55.6	7.2
7月	18.7	66.8	49.1	49.7	73.9	10.1	92.9	9.4	101.8	0.7	54.6	3.6
8月	12.5	77.0	54.6	38.3	72.7	2.0	92.6	4.5	101.8	4.3	53.4	2.9
9月	20.0	66.6	56.8	46.1	72.5	5.4	97.4	3.5	101.5	1.3	53.2	8.6
10月	50.0	106.6	51.9	41.0	72.5	5.7	98.6	5.7	104.6	2.2	53.5	2.9
11月	38.3	28.8	61.3	30.0	76.6	8.4	98.8	14.0	99.9	3.2	54.4	1.1
12月	45.4	55.0	61.7	36.1	71.4	13.8	94.2	10.3	100.4	2.2	47.9	10.1

年・月	鋳工業											
	食料品・ たばこ工業		その他工業		輸送機械工業	ゴム製品工業	皮革製品工業	家具工業				
	指数	前月比	指数	前月比								
指数	前月比	指数	前月比	指数	前月比	指数	前月比	指数	前月比	指数	前月比	
平成17年 1月	88.8	19.0	94.3	17.0	121.4	6.5	60.6	8.6	x	x	71.4	40.6
2月	94.6	11.2	93.1	1.6	145.0	17.3	67.2	10.8	x	x	51.7	12.1
3月	105.0	6.9	98.3	4.9	167.8	9.6	60.1	9.1	x	x	39.5	24.6
4月	105.5	6.2	98.0	5.6	148.0	50.3	77.0	18.7	x	x	35.5	6.6
5月	89.1	3.7	80.2	11.3	109.3	8.5	63.4	16.5	x	x	22.0	22.5
6月	96.6	5.9	84.1	9.9	104.7	29.4	66.8	10.0	x	x	27.2	9.2
7月	90.6	4.9	89.2	3.1	138.6	13.5	61.7	11.7	x	x	23.6	13.9
8月	93.7	9.2	92.0	9.0	141.9	64.2	55.7	21.1	x	x	61.0	18.0
9月	95.1	3.3	97.4	4.6	157.9	5.4	49.7	26.6	x	x	44.5	30.7
10月	98.8	3.2	105.6	2.1	116.4	24.9	90.6	16.9	x	x	63.6	28.2
11月	99.1	0.5	89.7	10.6	108.5	24.5	70.6	6.3	x	x	47.5	6.5
12月	110.3	9.6	95.4	3.1	139.8	3.8	69.5	0.1	x	x	52.3	13.2

付表-1 生産指数の対前年同月比(原指数)

【業種別生産指数】

年・月	鉱工業		公益事業		産業総合		加工型業種		素材型業種	
	その他工業									
	木材・木製品工業									
	指数	前月比	指数	前月比	指数	前月比	指数	前月比	指数	前月比
平成17年 1月	76.3	13.0	118.8	19.5	69.6	3.6	59.9	14.6	70.1	1.5
2月	67.7	0.7	114.9	3.0	69.3	11.9	58.3	22.3	69.6	10.2
3月	73.7	11.2	120.9	11.6	83.7	12.8	76.7	21.3	81.1	3.8
4月	73.6	13.0	112.2	32.5	74.7	12.2	63.5	24.2	71.6	3.6
5月	72.8	11.8	104.5	7.4	63.4	22.2	49.6	39.0	71.3	4.9
6月	80.0	1.1	113.8	4.9	67.6	19.7	51.6	36.1	77.9	5.0
7月	74.8	3.1	125.3	1.6	62.5	24.4	44.2	42.6	78.0	3.6
8月	69.3	9.9	128.4	28.5	64.4	19.6	46.7	36.5	76.9	2.3
9月	82.0	2.7	121.8	23.4	68.9	21.5	54.1	36.4	77.2	4.0
10月	86.2	0.8	113.3	8.1	73.3	9.3	59.0	17.9	78.1	4.3
11月	78.1	11.5	110.1	88.2	74.6	10.4	63.0	19.4	78.7	4.4
12月	81.8	5.9	125.2	28.1	74.7	20.0	61.1	31.1	74.8	4.7

【特殊分類別生産指数】

年・月	最終需要財		投資財						消費財			
					資本財		建設財				耐久消費財	
	指数	前月比	指数	前月比	指数	前月比	指数	前月比	指数	前月比	指数	前月比
平成17年 1月	65.9	20.0	45.6	3.6	32.2	6.4	69.1	1.0	76.6	30.1	84.6	51.9
2月	63.5	6.4	40.5	32.3	23.6	51.3	69.9	12.2	75.7	27.0	80.3	75.7
3月	73.8	7.4	55.0	26.4	41.8	39.9	78.0	6.7	83.8	1.7	84.5	9.1
4月	71.6	4.0	43.5	21.3	22.7	43.3	79.8	2.8	86.5	2.0	93.1	3.5
5月	59.9	9.7	42.1	23.3	23.9	44.0	73.8	3.3	69.3	4.1	61.8	15.8
6月	61.2	9.9	44.2	27.2	23.4	49.0	80.4	6.9	70.2	2.1	58.7	13.9
7月	55.3	17.5	40.6	22.4	19.8	38.7	76.8	11.9	63.0	15.8	44.9	39.6
8月	57.6	14.3	44.5	18.6	26.3	34.7	76.1	4.5	64.6	12.5	43.3	44.7
9月	64.4	10.4	49.8	10.1	30.6	20.7	83.2	1.5	72.1	10.7	62.1	28.9
10月	75.4	9.4	53.8	9.3	37.2	9.0	82.7	9.6	86.7	17.2	95.9	45.1
11月	73.5	3.9	56.6	8.9	42.1	9.1	81.9	8.5	82.5	2.0	84.7	7.7
12月	73.2	17.1	48.0	15.8	31.4	21.1	76.9	11.5	86.5	17.5	87.9	30.1

年・月	最終需用財		生産財					
	消費財				鉱工業用生産財		その他用生産財	
	非耐久消費財							
	指数	前月比	指数	前月比	指数	前月比	指数	前月比
平成17年 1月	72.3	19.1	71.7	22.1	71.9	22.6	67.5	2.7
2月	73.2	9.1	74.1	26.2	72.6	27.1	122.9	3.1
3月	83.4	8.7	94.1	17.4	93.8	16.8	103.9	31.1
4月	82.9	5.7	76.6	21.8	75.4	22.0	115.0	18.2
5月	73.4	2.4	65.5	34.2	65.9	34.6	51.9	17.5
6月	76.4	3.8	73.1	29.2	72.4	29.8	96.2	8.5
7月	72.9	2.9	68.2	31.7	67.8	32.1	81.9	15.0
8月	76.1	6.7	69.4	23.7	69.7	23.7	61.7	20.9
9月	77.5	0.4	71.8	30.7	72.5	31.1	49.4	9.5
10月	81.8	4.3	68.7	26.4	68.7	27.1	71.0	6.3
11月	81.3	1.6	74.0	20.3	73.6	20.9	86.3	3.9
12月	85.7	8.3	73.9	25.8	73.5	26.0	87.7	19.7

付表-2 生産指数の対前月比(季節調整済指数)

[業種別生産指数]

年・月	鋳工業		鉄鋼業		金属製品工業		一般機械工業		電気機械工業		電気機械工業 (新分類)	
	指数	前月比	指数	前月比	指数	前月比	指数	前月比	指数	前月比	指数	前月比
平成17年 1月	77.3	13.1	106.4	4.5	88.9	13.9	53.0	15.0	70.1	24.9	76.0	12.3
2月	73.5	4.9	102.5	3.7	84.5	4.9	33.1	37.5	67.0	4.4	78.9	3.8
3月	73.4	0.1	106.2	3.6	84.8	0.4	32.0	3.3	69.7	4.0	64.4	18.4
4月	73.7	0.4	118.1	11.2	92.3	8.8	36.2	13.1	65.7	5.7	69.1	7.3
5月	66.9	9.2	93.3	21.0	86.8	6.0	36.6	1.1	54.4	17.2	68.4	1.0
6月	67.6	1.0	104.5	12.0	84.4	2.8	38.6	5.5	55.2	1.5	70.7	3.4
7月	63.0	6.8	104.5	0.0	81.1	3.9	37.3	3.4	45.6	17.4	70.8	0.1
8月	65.0	3.2	109.6	4.9	85.5	5.4	37.0	0.8	48.3	5.9	62.7	11.4
9月	64.3	1.1	109.8	0.2	82.4	3.6	34.7	6.2	50.0	3.5	76.9	22.6
10月	71.9	11.8	103.4	5.8	84.4	2.4	49.7	43.2	61.6	23.2	80.1	4.2
11月	68.7	4.5	111.3	7.6	81.1	3.9	45.5	8.5	57.5	6.7	80.7	0.7
12月	70.2	2.2	109.8	1.3	79.0	2.6	34.1	25.1	61.7	7.3	88.6	9.8

年・月	鋳工業											
	電気機械工業				窯業・土石 製品工業	プラスチック 製品工業	パルプ・紙・ 紙加工品工業				繊維工業	
	情報通信 機械工業		電子部品・ デバイス工業				指数	前月比	指数	前月比	指数	前月比
指数	前月比	指数	前月比	指数	前月比	指数	前月比	指数	前月比	指数	前月比	
平成17年 1月	76.4	17.9	65.8	32.7	65.6	18.5	100.1	2.6	105.3	9.1	52.1	4.6
2月	66.2	13.4	63.7	3.2	60.5	7.8	101.1	1.0	98.5	6.5	51.3	1.5
3月	58.8	11.2	79.0	24.0	70.3	16.2	98.9	2.2	98.2	0.3	51.8	1.0
4月	64.0	8.8	68.7	13.0	70.7	0.6	103.5	4.7	97.3	0.9	51.3	1.0
5月	48.0	25.0	53.5	22.1	71.7	1.4	102.9	0.6	94.9	2.5	52.2	1.8
6月	43.4	9.6	57.3	7.1	72.2	0.7	97.3	5.4	97.4	2.6	53.4	2.3
7月	22.7	47.7	51.5	10.1	72.0	0.3	96.9	0.4	100.6	3.3	54.5	2.1
8月	13.3	41.4	55.6	8.0	73.5	2.1	98.2	1.3	103.9	3.3	55.3	1.5
9月	18.7	40.6	53.9	3.1	71.1	3.3	98.9	0.7	102.3	1.5	54.2	2.0
10月	49.0	162.0	54.8	1.7	71.4	0.4	95.2	3.7	98.4	3.8	53.5	1.3
11月	31.4	35.9	58.1	6.0	69.5	2.7	88.9	6.6	96.8	1.6	52.7	1.5
12月	33.7	7.3	62.3	7.2	70.2	1.0	89.7	0.9	99.3	2.6	49.1	6.8

年・月	鋳工業											
	食料品・ たばこ工業		その他工業		輸送機械工業		ゴム製品工業		皮革製品工業		家具工業	
	指数	前月比	指数	前月比	指数	前月比	指数	前月比	指数	前月比	指数	前月比
平成17年 1月	107.2	1.7	94.0	0.5	127.5	3.4	67.0	16.1	x	x	68.9	75.3
2月	104.1	2.9	93.5	0.5	136.0	6.7	65.4	2.4	x	x	49.2	28.6
3月	99.6	4.3	91.8	1.8	135.9	0.1	64.2	1.8	x	x	35.3	28.3
4月	99.6	0.0	97.7	6.4	179.0	31.7	59.9	6.7	x	x	46.1	30.6
5月	96.6	3.0	90.0	7.9	132.0	26.3	62.2	3.8	x	x	31.1	32.5
6月	97.8	1.2	89.9	0.1	101.8	22.9	64.1	3.1	x	x	44.1	41.8
7月	90.7	7.3	96.5	7.3	148.1	45.5	60.0	6.4	x	x	42.6	3.4
8月	97.8	7.8	107.5	11.4	186.5	25.9	61.3	2.2	x	x	58.8	38.0
9月	96.5	1.3	94.8	11.8	144.6	22.5	61.1	0.3	x	x	32.6	44.6
10月	95.3	1.2	92.7	2.2	106.0	26.7	80.4	31.6	x	x	45.8	40.5
11月	93.3	2.1	81.6	12.0	100.1	5.6	70.8	11.9	x	x	40.1	12.4
12月	94.0	0.8	91.1	11.6	129.0	28.9	73.7	4.1	x	x	45.3	13.0

付表-2 生産指数の対前月比(季節調整済指数)

[業種別生産指数]

年・月	鉱工業		公益事業	産業総合	加工型業種	素材型業種				
	その他工業									
	木材・木製品工業									
	指数	前月比	指数	前月比	指数	前月比	指数	前月比	指数	前月比
平成17年 1月	81.4	1.2	125.8	3.5	78.4	12.2	68.3	17.7	76.0	2.7
2月	72.7	10.7	114.4	9.1	74.3	5.2	63.5	7.0	72.1	5.1
3月	69.7	4.1	102.7	10.2	74.1	0.3	64.5	1.6	74.9	3.9
4月	78.0	11.9	122.9	19.7	75.7	2.2	63.3	1.9	75.5	0.8
5月	74.8	4.1	119.6	2.7	68.0	10.2	53.6	15.3	73.9	2.1
6月	80.6	7.8	112.4	6.0	68.6	0.9	53.8	0.4	75.6	2.3
7月	77.0	4.5	108.6	3.4	63.9	6.9	46.6	13.4	77.2	2.1
8月	75.8	1.6	99.0	8.8	65.5	2.5	48.4	3.9	79.7	3.2
9月	80.3	5.9	102.4	3.4	65.1	0.6	49.4	2.1	76.9	3.5
10月	77.5	3.5	123.6	20.7	73.2	12.4	60.6	22.7	75.7	1.6
11月	73.5	5.2	164.1	32.8	70.4	3.8	58.0	4.3	74.9	1.1
12月	75.9	3.3	147.9	9.9	71.4	1.4	58.8	1.4	74.1	1.1

[特殊分類別生産指数]

年・月	最終需要財		投資財				消費財					
			資本財		建設財				耐久消費財			
	指数	前月比	指数	前月比	指数	前月比	指数	前月比	指数	前月比		
平成17年 1月	76.5	3.8	53.3	2.5	37.6	8.0	79.3	5.5	91.5	1.1	100.0	3.3
2月	70.7	7.6	42.8	19.7	24.6	34.6	73.0	7.9	86.7	5.2	86.8	13.2
3月	65.4	7.5	44.0	2.8	25.5	3.7	75.2	3.0	80.5	7.2	82.5	5.0
4月	68.6	4.9	48.7	10.7	28.7	12.5	80.3	6.8	81.7	1.5	88.6	7.4
5月	65.0	5.2	46.4	4.7	28.3	1.4	77.7	3.2	74.7	8.6	74.9	15.5
6月	65.7	1.1	46.9	1.1	28.5	0.7	78.6	1.2	75.5	1.1	73.5	1.9
7月	59.9	8.8	46.0	1.9	27.7	2.8	76.8	2.3	67.1	11.1	54.4	26.0
8月	59.6	0.5	46.9	2.0	28.9	4.3	79.9	4.0	66.7	0.6	43.7	19.7
9月	61.5	3.2	45.0	4.1	27.1	6.2	82.5	3.3	68.8	3.1	54.9	25.6
10月	72.5	17.9	51.0	13.3	36.5	34.7	76.9	6.8	81.9	19.0	90.0	63.9
11月	66.4	8.4	50.1	1.8	35.7	2.2	76.3	0.8	73.2	10.6	68.0	24.4
12月	65.7	1.1	45.4	9.4	29.3	17.9	73.9	3.1	73.8	0.8	70.0	2.9

年・月	最終需用財		生産財	鉱工業用生産財		その他用生産財		
	消費財							
	非耐久消費財							
	指数	前月比	指数	前月比	指数	前月比	指数	前月比
平成17年 1月	87.8	7.6	77.2	21.9	77.1	22.3	86.4	0.9
2月	80.3	8.5	75.9	1.7	74.6	3.2	100.6	16.4
3月	79.8	0.6	84.6	11.5	84.7	13.5	82.0	18.5
4月	79.2	0.8	80.1	5.3	79.4	6.3	88.7	8.2
5月	76.1	3.9	67.8	15.4	68.1	14.2	78.9	11.0
6月	78.1	2.6	71.0	4.7	70.6	3.7	81.3	3.0
7月	75.6	3.2	68.8	3.1	68.4	3.1	81.4	0.1
8月	79.2	4.8	71.4	3.8	71.5	4.5	69.1	15.1
9月	77.5	2.1	69.3	2.9	69.2	3.2	78.8	14.0
10月	78.3	1.0	70.2	1.3	69.9	1.0	85.5	8.5
11月	74.6	4.7	71.8	2.3	71.6	2.4	81.8	4.3
12月	74.5	0.1	73.8	2.8	73.6	2.8	76.4	6.6

作成要領

平成12年(2000年)基準鳥取県鉱工業指数の作成要領

【平成12年基準指数の構成】

1. 基準年次 平成12年

2. 対象範囲 ウェイト算定は日本産業分類の「F製造業」に属する全業種を対象としているが、指数作成からは「F製造業」のうち非採用としている業種がある。

非採用としている業種は、中分類「20化学工業」(「204化学繊維製造業」を除く。) 「21石油製品・石炭製品製造業」 「27非鉄金属製造業」 「32精密機械器具製造業」 「33武器製造業」 「34その他の製造業」 及び「17家具・装備品製造業」のうち「装備品製造業」である。

3. 分類 業種分類と特殊分類の2通りである。

(1) 業種分類 原則として日本標準産業分類に基づいているが、次のとおり組み替えている。業種分類の構成は次のようになっている。

鉱工業 - 製造工業

- 鉄鋼業
- 金属製品工業
- 一般機械工業
- 電気機械工業
- 窯業・土石製品工業
- プラスチック製品工業
- パルプ・紙・紙加工品工業
- 繊維工業
- 食料品・たばこ工業
- その他工業

電気機械工業

- 電気機械工業(新分類)
- 情報通信機械工業
- 電子部品・デバイス工業

電気機械工業は平成12年の基準改定に伴い、3分類に分割された。

その他工業

- 輸送機械工業
- ゴム機械工業
- 皮革製品工業
- 家具工業
- 木材・木製品工業

(参考系列)

産業総合 (鉱工業 + 公益事業)

加工型業種総合 (一般機械工業 + 電気機械工業 + 輸送機械工業)

素材型業種総合 (鉄鋼業 + 窯業・土石製品工業 + パルプ・紙・紙加工品工業
+ 繊維工業 (内、紡績系))

(2) 特殊分類 製品の経済的用途に着目した分類である。
特殊分類の構成は次のようになっている。

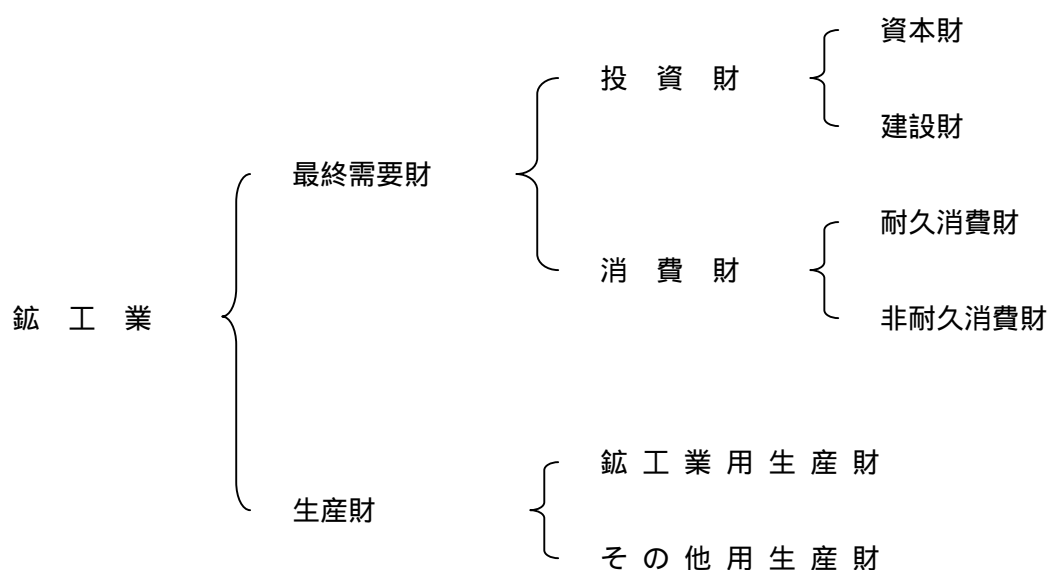

4. 採用品目 原則として基準時における付加価値額の大きいものから採用している。
各指数の採用品目数は次のとおり。

生産指数	148品目
出荷指数	148品目
在庫指数	78品目

(注) 参考系列の「産業総合」「加工型業種総合」「素材型業種総合」の採用品目は付加価値額の大きさに関係ない。

5. 算式 個別指数は比較時の生産・出荷・在庫数量を基準時の生産・出荷・在庫数量で除して算出し、総合指数は個別指数を基準時のウエイトで総合する基準時固定加重算術平均法（ラスパイレス法）により算出している。

$$\text{個別指数} = \frac{\text{比較時数量}}{\text{基準時数量}} \times 100.0$$

$$\text{総合指数} = \frac{(\text{個別指数} \times \text{基準時ウエイト}) \text{の総和}}{\text{基準時ウエイトの総和}}$$

6. ウエイト ウエイト算定に当たっては「平成12年工業統計調査」を中心に、「通商産業省生産動態統計調査」、「鳥取県鉱工業生産動態調査」などを基礎資料として使用し、具体的なウエイト算定基準は次のとおりである。

付加価値額ウエイトは、工業統計調査による産業別付加価値額を基礎として算定しているが、採用品目が他業種において生産されている場合には、当該品目の業種別生産構成比によって調整を行っている。また、出荷額ウエイト及び在庫額ウエイトは、工業統計調査による品目別出荷額及び在庫額を用いて算定している。

ウエイト算定については、まず各業種別のウエイトを算出し、次いで各業種の財別構成比によって各業種ごとの特殊分類ウエイトを算出している。

非採用品目のウエイトは、原則として各業種及び財ごとに採用品目に膨らましを行っている。

なお、各業種の中で採用品目のない、あるいは極端に代表率の低いものは、業種全体に膨らましを行った箇所もある。

7. 季節調整 一般的に経済指標時系列の変動は、次の4つの要素から構成されていると考えられている。

(1) 傾向（趨勢）要素：T

長年にわたって単調に上昇あるいは下降をしつづける規則的な変動のことである。

(2) 循環 (景気) 要素 : C

好・不況等によって生ずる変動パターンであって、通常数年から 10 数年の不確定周期をもつ波動のことである。

(3) 季節要素 : S

1 年の周期をもつ規則的変動であり、その変動要因としては天候の年次周期からなる自然的要因のほかに、盆・正月などの社会的習慣あるいは入学・卒業期・決算期などの慣的形式からなる社会的要因などが考えられる。

(4) 不規則 (偶然) 要素 : I

不規則変動であって、突発的な要因やその他原因不明な攪乱要因によって生ずるものである。

分析にあたっては、これらの 4 要素を適宜除去して利用することが多く、(3) の季節的要素を除去した指数が季節調整済指数である。季節調整済指数は原指数を季節指数で除して出する。

季節調整の方法は、センサス局法 (X - 12 - ARIMA) を採用している。

採 用 品 目 一 覧 表

業 種 ・ 品 目	単 位	特殊分類 格 付	ウ エ イ ト		
			生産	出荷	在庫
鋳工業			10,000.0	10,000.0	10,000.0
鉄鋼業			114.6	81.3	54.9
鍛工品	t	生・鋳	76.8	55.1	39.9
鋳鋼	t	生・鋳	24.7	20.0	14.5
鋳鉄鋳物	t	生・鋳	13.1	6.2	0.5
金属製品工業			388.2	276.1	270.9
建築用金属製品			79.6	42.0	101.7
錠鍵	千個	建	22.3	14.4	-
建築用金物	個	建	19.2	12.3	101.7
アルミニウム製建具	t	建	38.1	15.3	-
ガス機器			44.8	46.3	-
ガスこんろ	台	耐	3.8	4.5	-
ガスオープン	台	耐	12.8	14.8	-
ガス機器の部分品	k g	生・鋳	28.2	27.0	-
建設用金属製品	t	建	23.1	29.4	-
作業工具	個	生・鋳	24.6	11.5	70.8
プレス製品	k g	生・鋳	71.0	48.6	-
電気めっき	k g	生・鋳	59.9	20.7	-
ボルト・ナット	t	建	30.0	16.7	-
その他			55.2	60.9	98.4
金網	t	建	6.9	4.0	-
高圧容器	t	資	38.0	51.4	78.5
メタルラス	千坪	建	10.3	5.5	19.9
一般機械工業			823.8	585.1	358.5
農業用機械	台	資	1.8	1.5	5.8
金属工作機械			69.3	63.1	88.2
専用機等	t	資	44.7	47.0	84.3
フライス盤	t	資	1.9	1.9	3.9
金属工作機械の部分品	t	生・鋳	22.7	14.2	-
その他の特殊産業用機械			25.2	15.4	-
建設機械の部分品	t	生・鋳	19.3	9.9	-
紡績機械	台	資	5.9	5.5	-
一般産業用機械			139.4	113.6	167.9
ポンプ			75.6	71.0	12.3
うず巻ポンプ	k g	資	59.2	55.9	12.3
軸流、斜流ポンプ	k g	資	16.4	15.1	-
圧縮機	k g	資	3.6	3.3	-
真空ポンプ	台	資	12.7	11.9	155.6
化学機械	k g	資	47.5	27.4	-
サービス用・民生用機械			517.9	353.6	96.6
遊技機械	台	資	511.5	349.6	49.3
金銭登録機	台	資	6.4	4.0	47.3
金型			70.2	37.9	-
プレス用金型	k g	資	52.4	28.2	-
プラスチック用金型	k g	資	17.8	9.7	-
電気機械工業（新分類）			827.7	767.6	2,936.8
開閉制御装置			54.1	34.8	11.0
配電盤	千円	資	28.5	17.9	-
継電盤	千個	生・鋳	9.3	5.8	11.0
その他の開閉制御装置	台	生・鋳	16.3	11.1	-

業種・品目	単位	特殊分類 格付	ウ エ イ ト		
			生産	出荷	在庫
織物製中衣	点	非	58.6	37.5	24.7
織物製下着・補整着	点	非	9.5	5.6	1.1
その他			46.5	22.9	2.4
ニット染色・整理	千円	生・鉸	44.8	21.0	-
漁網	kg	資	1.7	1.9	2.4
食料品・たばこ工業			1,580.9	2,170.9	1,359.6
肉製品			195.3	163.4	158.1
牛肉	kg	非	75.2	63.0	103.1
豚肉	kg	非	120.1	100.4	55.0
乳製品	t	非	152.8	106.9	-
プロイラー加工品	t	非	55.7	80.0	-
水産缶詰	t	非	14.9	16.6	91.9
冷凍水産食品	kg	非	134.1	137.1	514.9
しょう油	kl	非	15.3	7.1	-
パン	t	非	54.3	23.7	-
生菓子	kg	非	224.7	119.7	122.6
めん類	t	非	53.6	49.1	-
清酒	kl	非	57.1	28.0	-
惣菜	千円	非	78.1	61.4	16.9
その他の食料品			370.9	165.2	169.7
海藻加工品	パック	非	52.6	34.4	33.8
しいたけ菌	パック(500個)	生・他	39.1	11.6	2.7
配合飼料	kg	非	279.2	119.2	133.2
たばこ	千本	非	174.1	1,212.7	285.5
その他工業			471.9	416.5	490.4
輸送機械工業			113.5	103.9	-
特別用途車			21.8	23.1	-
小型特装	台	資	2.5	2.7	-
普通特装	台	資	19.3	20.4	-
自動車部品	kg	生・鉸	91.7	80.8	-
ゴム製品工業			x	x	82.4
工業用ゴム製品	個	生・鉸	14.2	12.6	10.7
医療用ゴム製品	グロス	生・他	8.2	7.3	71.7
プラスチック製履物	千足	非	x	x	-
皮革製品工業			x	x	-
革製履物	足	非	x	x	-
家具工業			69.0	39.2	160.4
木製机・テーブル	台	耐	18.1	10.0	32.8
いす	脚	耐	9.8	5.5	6.8
たんす	棹	耐	41.1	23.7	120.8
木材・木製品工業			212.4	186.9	247.6
一般製材	百m ³	建	156.1	126.1	226.4
床板	m ²	建	56.3	60.8	21.2
< 参考系列 >					
公益事業		-	230.4	169.5	-
電力	KWh	-	221.5	143.1	-
ガス	百万kcal	-	8.9	26.4	-
産業総合(鉸工業+公益事業)		-	10,230.4	10,169.5	10,000.0
加工型業種総合		-	5,739.9	5,342.5	6,286.3
素材型業種総合		-	1,717.8	1,754.5	1,461.8

(注) 特殊分類の略称は以下のとおり

資	...	資本財	非	...	非耐久消費財
建	...	建設財	生・鉸	...	鉸工業用生産財
耐	...	耐久消費財	生・他	...	その他用生産財

業種・品目	単位	特殊分類 格付	ウ エ イ ト		
			生産	出荷	在庫
民生用電気機械器具			411.3	408.8	2,925.8
電気アイロン	台	耐	27.5	26.8	274.9
電気こたつ	台	耐	22.1	21.8	328.8
電気ストーブ	台	耐	30.4	29.8	352.0
電気毛布	枚	耐	16.9	15.5	208.6
電気カーペット	台	耐	47.9	44.2	669.5
アイロン・熨斗の部分品	t	生・鉍	8.2	8.0	1.6
電気がま	台	耐	77.3	74.4	533.9
ヘアードライヤ	個	耐	9.6	9.5	122.1
電気照明器具	台	耐	19.1	25.0	2.3
電気マッサージ器具	台	耐	114.3	117.7	144.7
電気ホットプレート	台	耐	10.2	8.8	140.8
ジャーポット	台	耐	6.1	6.0	68.1
温水洗浄便座	台	耐	4.9	4.8	78.5
その他の民生用電気機械器具	千円	耐	16.8	16.5	41.3
その他			362.3	324.0	-
乾電池	千個	非	248.2	197.3	-
内燃機関電装品	個	生・鉍	92.6	90.8	-
電気溶接機	台	資	21.5	35.9	-
情報通信機械工業			1,116.1	1,096.1	885.9
映像機械器具			79.6	167.2	-
無線応用装置	台	耐	62.0	128.2	-
DVDビデオ	台	耐	4.5	18.4	-
ビデオ機器の部分品	千円	生・鉍	13.1	20.6	-
音響機械器具			39.7	162.9	-
ステレオセット	台	耐	12.2	49.8	-
カーステレオ	台	耐	0.1	0.3	-
デジタルオーディオディスプレイ	台	耐	10.2	42.1	-
ハイファイ用アンプ	台	耐	4.7	19.2	-
ハイファイ用チューナ	台	耐	4.6	18.8	-
テープレコーダ	台	耐	7.9	32.7	-
通信機械器具			676.0	477.5	885.9
電話機	台	耐	137.1	65.8	339.8
携帯電話	台	耐	99.5	206.2	-
ファクシミリ	台	耐	439.4	205.5	546.1
電子計算機	百万円	資	263.1	237.3	-
外部記憶装置	台	資	57.7	51.2	-
電子部品・デバイス工業			2,858.8	2,789.8	2,105.1
配線器具			234.5	209.5	903.5
マイクロスイッチ	個	生・鉍	155.9	162.1	369.2
端子	千個	生・鉍	78.6	47.4	534.3
半導体素子			422.5	287.5	532.3
トランジスタ	千個	生・鉍	29.8	21.0	-
発光ダイオード	千個	生・鉍	385.6	261.7	528.3
その他の半導体素子	百万円	生・鉍	7.1	4.8	4.0
液晶素子			921.6	933.5	-
大型液晶素子	千個	生・鉍	914.2	926.0	-
中・小型液晶素子	千個	生・鉍	7.4	7.5	-
電子・通信機器用部分品			852.6	949.8	669.3
通信用抵抗器			16.2	9.6	-
可変抵抗器	千個	生・鉍	3.9	2.3	-
固定抵抗器	千個	生・鉍	12.3	7.3	-
固定コンデンサ	千個	生・鉍	6.7	4.1	-

業種・品目	単位	特殊分類 格 付	ウ エ イ ト		
			生産	出荷	在庫
通信用変成器			136.4	81.3	-
中間・高周波変成器	千個	生・鉍	133.3	79.4	-
電源変圧器	千個	生・鉍	3.1	1.9	-
プリント回路板	千円	生・鉍	147.0	306.1	-
プリント基板用コネクタ	千個	生・鉍	125.3	132.0	-
磁性材部品	kg	生・鉍	228.6	228.9	564.6
水晶振動子	個	生・鉍	122.5	123.5	-
プリントヘッド	千円	生・鉍	58.1	57.2	104.7
複合部品	千円	生・鉍	11.8	7.1	-
電動機			427.6	409.5	-
小型電動機	台	生・鉍	54.7	58.1	-
超小型電動機	台	生・鉍	372.9	351.4	-
窯業・土石製品工業			448.3	294.8	330.2
生コンクリート	m ³	建	218.3	147.4	-
コンクリート製品			78.4	37.3	318.4
土木用コンクリートブロック	t	建	16.2	8.0	75.1
道路用コンクリート製品	t	建	32.8	15.7	138.5
空洞コンクリートブロック	千個	建	0.6	0.3	1.6
その他のコンクリート製品	t	建	28.8	13.3	103.2
ファインセラミックス	千個	生・鉍	112.9	84.9	-
その他			38.7	25.2	11.8
石工品	オ	建	26.7	13.5	-
ほうろう鉄器	t	建	12.0	11.7	11.8
プラスチック製品工業			214.8	143.4	131.0
フィルム	千m ²	生・鉍	73.8	27.9	-
機械器具部品	t	生・鉍	87.1	63.9	46.4
発泡製品	t	生・他	34.4	23.7	70.0
食品軽量容器	千円	生・鉍	19.5	27.9	14.6
パルプ・紙・紙加工品工業			542.3	967.3	941.7
製紙パルプ	t	生・鉍	111.5	197.2	-
紙			212.6	551.4	695.4
印刷用紙			210.0	539.6	672.8
普通印刷用紙	t	生・鉍	208.8	536.5	672.8
特殊印刷用紙	t	生・鉍	1.2	3.1	-
衛生用紙	t	非	0.7	3.2	5.2
書道用紙	t	非	1.9	8.6	17.4
板紙			147.0	126.7	242.7
中しん原紙	t	生・鉍	69.4	59.7	25.3
マニラボール	t	生・鉍	77.6	67.0	217.4
段ボール	千m ²	生・鉍	17.1	17.0	2.6
事務用紙製品	冊	生・他	42.5	67.1	-
果実袋	連(5千枚)	生・他	11.6	7.9	1.0
繊維工業			612.6	411.1	135.0
紡績糸			14.4	7.4	9.1
化学繊維紡績糸	t	生・鉍	8.6	4.6	7.1
毛紡績糸	t	生・鉍	5.8	2.8	2.0
ニット製品			205.5	162.2	48.0
ニット生地	t	生・鉍	3.4	1.6	-
靴下	百デカ	非	32.0	41.1	9.3
ニット製外衣	百デカ	非	124.6	72.3	14.3
ニット製下着	百デカ	非	36.9	36.2	14.0
ニット製補整着	百デカ	非	8.6	11.0	10.4
織物製品			346.2	218.6	75.5
織物製外衣	点	非	278.1	175.5	49.7

平成 1 7 年
鳥 取 県 鉱 工 業 指 数
(平 成 1 2 年 基 準)

平成 1 8 年 1 0 月 1 3 日 印刷
平成 1 8 年 1 0 月 1 3 日 発行

編集・発行 鳥取県企画部統計課
鳥取市東町一丁目 220 番地
TEL 0857-26-7107・7109
FAX 0857-23-5033
Email toukei@pref.tottori.jp
印 刷 有限会社米子プリント社
