

鳥取県の推計人口（年報）

【令和2年10月～令和3年9月】

鳥取県人口移動調査において、1年間（令和2年10月～令和3年9月）の状況を下記のとおり取りまとめました。

記

1 鳥取県の推計人口

鳥取県の推計人口は548,562人、562人で、前年に比べ4,845人減少し、平成8年以降26年連続の減少となった。

令和3年10月1日現在の推計人口は548,562人で、前年に比べ4,845人減少し、世帯数は220,693世帯で、前年に比べ951世帯増加した。

年	人口（人）			人口性比 （男性/女性）×100	世帯数（世帯）	1世帯当たりの人員（人）
	総数	男	女			
令和3年(a)	548,562	262,227	286,335	91.6	220,693	2.49
令和2年(b)	553,407	264,432	288,975	91.5	219,742	2.52
対前年差(a-b)	-4,845	-2,205	-2,640	0.1	951	-0.03

年齢3区分別の構成割合は、年少人口は12.4%、生産年齢人口は54.7%で過去最低、老年人口は32.9%で過去最高となった。

年齢3区分別の人口を前年と比べると、年少人口は1,242人減少し、生産年齢人口は4,471人減少した。一方、老年人口は868人増加した。

区分	人口（人）	構成割合（%）	対前年増減（人、ポイント）	
年少人口（0～14歳）	67,088	12.4	-1,242	-0.1
生産年齢人口（15～64歳）	295,531	54.7	-4,471	-0.3
老年人口（65歳以上）	177,914	32.9	868	0.4
うち75歳以上	91,468	16.9	-1,007	-0.1
総人口	548,562	—	-4,845	—

注1) 総人口は年齢不詳(8,029人)を含む。

注2) 構成割合は総人口から年齢不詳を除いて算出。

2 人口動態

1年間の人口動態は、自然増減、社会増減ともに減少し、減少幅は前年に比べ584人拡大した。

人口増減では、自然増減は3,795人の減少、社会増減は1,050人の減少、合計4,845人の減少となり、減少幅は前年に比べ584人拡大した。

(単位:人)

区分	人口増減	自然増減			社会増減	県外転入・県外転出	
		自然増減	出生	死亡		県外転入	県外転出
令和3年(a)	-4,845	-3,795	3,698	7,493	-1,050	9,334	10,384
令和2年(b)	-4,261	-3,327	3,852	7,179	-934	9,423	10,357
対前年差(a-b)	-584	-468	-154	314	-116	-89	27

注) 自然増減とは出生と死亡による人口の増減をいい、社会増減とは県外転入と県外転出による人口の増減をいう。

自然増減は、3,795人減少し、24年連続の減少となった。

出生数は3,698人で前年と比べ154人減少し、死亡数は7,493人で前年と比べ314人増加した。

月別では、出生数は令和2年12月の349人、死亡数は令和3年1月の797人が最も多く、すべての月で死亡数が出生数を上回って自然減少となった。(最大減少月:令和3年1月、510人)

社会増減は、1,050人減少し、21年連続の減少となった。

県外転入者数は9,334人で前年と比べ89人減少し、県外転出者数は10,384人で前年に比べ27人増加した。年齢5歳階級別の社会増減は、0～4歳が167人と最も増加し、20～24歳が1,012人と最も減少した。

(単位:人)

区分	0～4歳	5～9	10～14	15～19	20～24	25～29	30～34	35～39	40～44	45～49	50～54	55～59	60～64	65～69	70～74	75歳以上
県外転入	606	275	125	743	1,877	1,502	1,056	821	528	501	376	322	196	138	92	176
県外転出	439	285	147	1,023	2,889	1,701	1,010	739	516	487	386	297	122	100	62	181
社会増減数	167	-10	-22	-280	-1,012	-199	46	82	12	14	-10	25	74	38	30	-5

3 市町村別推計人口

推計人口が最も多いのは鳥取市の187,238人、最も少ないのは江府町の2,595人

市町村別で推計人口が最も多いのは鳥取市の187,238人、次いで米子市の146,753人であり、最も少なかったのは江府町の2,595人、次いで若桜町の2,767人であった。

前年と比べると、年少人口割合は2町で上昇、生産年齢人口割合はすべての市町村で低下、老年人口割合はすべての市町村で上昇

年少人口割合は日吉津村の14.6%が最も高く、次いで湯梨浜町の14.0%であった。前年と比べると、岩美町及び江府町で上昇し、鳥取市など11市町で低下した。

生産年齢人口割合は鳥取市及び米子市の57.1%が最も高く、次いで日吉津村の56.6%であった。前年と比べると、すべての市町村で低下した。

老年人口割合は日南町の52.8%が最も高く、次いで日野町の51.4%であった。前年と比べると、すべての市町村で上昇した。

区分	人口構成状況
年少人口割合(0～14歳)	[上昇] 岩美町、江府町 [同水準] 境港市、三朝町、琴浦町、北栄町、日吉津村、大山町 [低下] 上記を除く、11市町
生産年齢人口割合(15～64歳)	[低下] 全市町村
老年人口割合(65歳以上)	[上昇] 全市町村

4 市町村別人口動態

人口増減は日吉津村を除くすべての市町で減少

人口増減は、日吉津村で31人増加したが、その他の市町で減少した。最も減少したのは鳥取市の1,227人、次いで倉吉市の657人であった。

自然増減は日吉津村を除くすべての市町で減少

自然増減は、日吉津村で7人増加したが、その他の市町で減少した。最も減少したのは鳥取市の946人、次いで米子市の632人であった。

社会増減は米子市、北栄町及び日吉津村を除く市町で減少

社会増減は、米子市で68人、北栄町で61人、日吉津村で24人増加したが、その他の市町で減少した。最も減少したのは鳥取市の281人、次いで倉吉市の280人であった。

県外転入者で最も多いのは、島根県から米子市への735人、県外転出者で最も多いのは、米子市から島根県への556人

県外転入者は島根県から米子市への735人が最も多く、次いで兵庫県から鳥取市への387人であった。

県外転出者は米子市から島根県への556人が最も多く、次いで鳥取市から大阪府への447人であった。

(単位:人)

都道府県	転入					転出				
	総数	米子市	鳥取市	境港市	その他	総数	米子市	鳥取市	境港市	その他
島根県	1,304	735	234	144	191	1,152	556	203	145	248
大阪府	930	351	244	95	240	1,177	447	369	77	284
岡山県	892	340	294	91	167	865	335	277	70	183
兵庫県	793	387	185	58	163	911	429	252	55	175
広島県	776	318	265	54	139	824	338	279	52	155
東京都	722	255	236	53	178	939	372	284	66	217
外国	464	181	119	41	123	470	190	63	49	168

<参考> 外国人(国籍不詳を含む)の推計人口・人口動態

推計人口は9,230人で、前年に比べ198人減少した。

令和3年10月1日現在の推計人口(国籍不詳を含む。以下同じ。)は、9,230人で、前年に比べ198人減少した。男女別人口は、男性3,973人、女性5,257人であった。

市町村別の推計人口は、米子市の3,998人(男性1,667人、女性2,331人)が最も多く、次いで鳥取市の3,201人(男性1,612人、女性1,589人)であった。

県外転入者数は805人、県外転出者数は1,000人で、転出超過数は195人

自然動態をみると、出生数は11人(男性4人、女性7人)、死亡数は14人(男性10人、女性4人)であった。

社会動態をみると、県外転入者数は805人(男性409人、女性396人)、県外転出者数は1,000人(男性475人、女性525人)で、転出超過数は195人(男性66人、女性129人)であった。

市町村別の県外転入者数は、鳥取市の283人(男性159人、女性124人)が最も多く、次いで米子市の224人(男性108人、女性116人)であった。県外転出者数は、鳥取市の299人(男性152人、女性147人)が最も多く、次いで米子市の202人(男性106人、女性96人)であった。

鳥取県の推計人口（年報）

【令和2年10月～令和3年9月】

令和3年12月28日公表

鳥取県令和新时代創造本部統計課

目 次

用語の説明	1
利用上の注意	2
調査結果の概要	
I 鳥取県の推計人口	
1 推計人口と世帯数	3
2 年齢3区分別人口	4
II 人口動態	
1 概況	7
2 自然動態	
(1) 自然動態の推移	7
(2) 月別自然動態	8
3 社会動態	
(1) 社会動態の推移	8
(2) 月別社会動態	9
(3) 都道府県別(外国を含む)、男女別社会動態	9
(4) ブロック別の県外転入・転出	11
(5) 都道府県別(外国を含む)転入・転出超過数	11
(6) 年齢5歳階級別、男女別社会動態	12
III 市町村別推計人口	
1 市町村別の推計人口	13
2 年齢3区分別人口	
(1) 年少人口	14
(2) 生産年齢人口	14
(3) 老年人口	14
IV 市町村人口動態	
1 人口増減	15
2 自然動態	
(1) 市町村別自然動態	16
(2) 月別自然動態	17
(3) 男女別自然動態	17
3 社会動態	
(1) 市町村別社会動態	18
(2) 県内移動	19
(3) 県外転入・県外転出	20
(4) 4市における年齢5歳階級別、男女別県外転入転出	21
＜参考＞外国人(国籍不詳を含む)の推計人口	25

用語の説明

1 人口性比

女性を100としたときの男性の割合

2 年少人口

0歳～14歳の人口をいう。

3 生産年齢人口

15歳～64歳の人口をいう。

4 老年人口

65歳以上の人口をいう。

5 年少人口指数

年少人口の生産年齢人口に対する比率をいう。

$$\text{年少人口指数} = \frac{\text{年少人口}}{\text{生産年齢人口}} \times 100$$

6 老年人口指数

老年人口の生産年齢人口に対する比率をいう。

$$\text{老年人口指数} = \frac{\text{老年人口}}{\text{生産年齢人口}} \times 100$$

7 従属人口指数

年少人口と老年人口が生産年齢人口に対して占める比率をいう。

$$\text{従属人口指数} = \frac{\text{年少人口} + \text{老年人口}}{\text{生産年齢人口}} \times 100$$

8 老年化指数

老年人口の年少人口に対する比率をいう。

$$\text{老年化指数} = \frac{\text{老年人口}}{\text{年少人口}} \times 100$$

9 動態

- (1) 人口動態…自然動態と社会動態を合わせた人口の動きをいう。
- (2) 自然動態…一定期間における出生及び死亡に伴う人口の動きをいう。
- (3) 社会動態…一定期間における転入及び転出に伴う人口の動きをいう。

10 移動

- (1) 移動者総数…県内移動者数(県内市町村間の転出入)と県外移動者数(県内外の転出入)を合計した数をいう。
- (2) 実移動者総数…県内市町村間の転入者数と県外移動者数を合計した数をいう。
- (3) 県内転入者数…県内の市町村から県内の他の市町村へ転入した者の数をいう。
- (4) 県内転出者数…県内の市町村から県内の他の市町村へ転出した者の数をいう。この調査の県内移動については、転入だけを調査している。このため転出については、従前の住所地(市町村)により、算出した数である。
- (5) 県外転入者数…県外(外国を含む)の市町村から県内の市町村へ転入した者の数をいう。
- (6) 県外転出者数…県内の市町村から県外(外国を含む)の市町村へ転出した者の数をいう。
- (7) 転入・転出超過数…転入者数から転出者数を差し引いた数で、プラスの場合を転入超過、マイナスの場合を転出超過という。

11 出生率及び死亡率

- (1) 出生率…人口に対する出生数の千分率(パーミル【‰】)をいう。
- (2) 死亡率…人口に対する死亡数の千分率(パーミル【‰】)をいう。

1 2 移動者の年齢

令和3年10月1日現在の満年齢による。

1 3 自然増減数

出生者数から死亡者数を差し引いた数をいう。この場合、プラスは自然増加といい、マイナスは自然減少という。

1 4 自然増減率

人口に対する自然増減数の千分率(パーミル【‰】)をいう。

1 5 社会増減数

転入者数から転出者数を差し引いた数をいう。この場合、プラスは社会増加といい、マイナスは社会減少という。

1 6 社会増減率

人口に対する社会増減数の千分率(パーミル【‰】)をいう。

1 7 ブロック別区分

北海道…北海道

東 北…青森県、岩手県、宮城県、秋田県、山形県、福島県

関 東…茨城県、栃木県、群馬県、埼玉県、千葉県、東京都、神奈川県

中 部…新潟県、富山県、石川県、福井県、山梨県、長野県、岐阜県、静岡県、愛知県、三重県

近 畿…滋賀県、京都府、大阪府、兵庫県、奈良県、和歌山県

中 国…島根県、岡山県、広島県、山口県

四 国…徳島県、香川県、愛媛県、高知県

九 州…福岡県、佐賀県、長崎県、熊本県、大分県、宮崎県、鹿児島県、沖縄県

1 8 地域別区分

東 部…鳥取市、岩美町、若桜町、智頭町、八頭町

中 部…倉吉市、三朝町、湯梨浜町、琴浦町、北栄町

西 部…米子市、境港市、日吉津村、大山町、南部町、伯耆町、日南町、日野町、江府町

1 9 市郡別

市 部…鳥取市、米子市、倉吉市、境港市

郡 部…岩美郡、八頭郡、東伯郡、西伯郡、日野郡

利 用 上 の 注 意

- 1 鳥取県人口移動調査は、「住民基本台帳法」の規定により届出された者を対象に、出生数及び死亡数、転入者数及び転出者数を、それぞれ住民票の異動日を基準として各月ごとに調査したものである。なお、県内移動については、転入日をもって転出日としている。
- 2 推計人口とは、令和2年国勢調査結果を基に、各市町村から報告のあった各月の調査結果より推計したものである。
- 3 平成27年国勢調査国勢調査結果に毎月の転入者等の届出数を加減した令和2年10月1日現在の推計人口及び世帯数と、令和2年国勢調査結果に差が生じているので、平成27年国勢調査結果までさかのぼり、平成27年11月以降の推計値を補正している。
- 4 人口及び世帯の移動数は、令和2年10月から令和3年9月までの年間数値であり、市町村表記は令和3年9月末現在のものにて記載している。

調査結果の概要

I 鳥取県の推計人口

1 推計人口と世帯数

鳥取県の推計人口は548,562人で、前年に比べ4,845人減少し、平成8年以降26年連続の減少となった。

令和3年10月1日現在の鳥取県の推計人口は548,562人で、前年に比べ4,845人減少した。

昭和50年(581,311人)以降の推移をみると、昭和63年の616,371人をピークに減少傾向となり、平成6年及び7年に増加したものの、平成8年以降は26年連続の減少となった。この間、平成20年に60万人台、平成22年に59万人台、平成25年に58万人台、平成28年に57万人台を割り、平成29年から平成30年は56万人台で推移し、令和元年では56万人台、令和3年では55万人台を割った。

男女別人口をみると、男性262,227人、女性286,335人で、人口性比は91.6であった。

外国人の推計人口(国籍不詳を含む。以下同じ。)は9,230人(県の推計人口に占める割合は1.7%)で前年と比べ198人減少し、6年ぶりの減少となった。男女別に見ると、男性3,973人、女性5,257人で、人口性比は75.6であった。

世帯数は、220,693世帯で、この1年間で951世帯増加した。

昭和50年(156,826世帯)以降増加が続き、平成12年では20万世帯を超え、令和3年では過去最大となった。1世帯当たりの人員は2.49で減少が続いている。

(図1、表1、表2、統計表第1表)

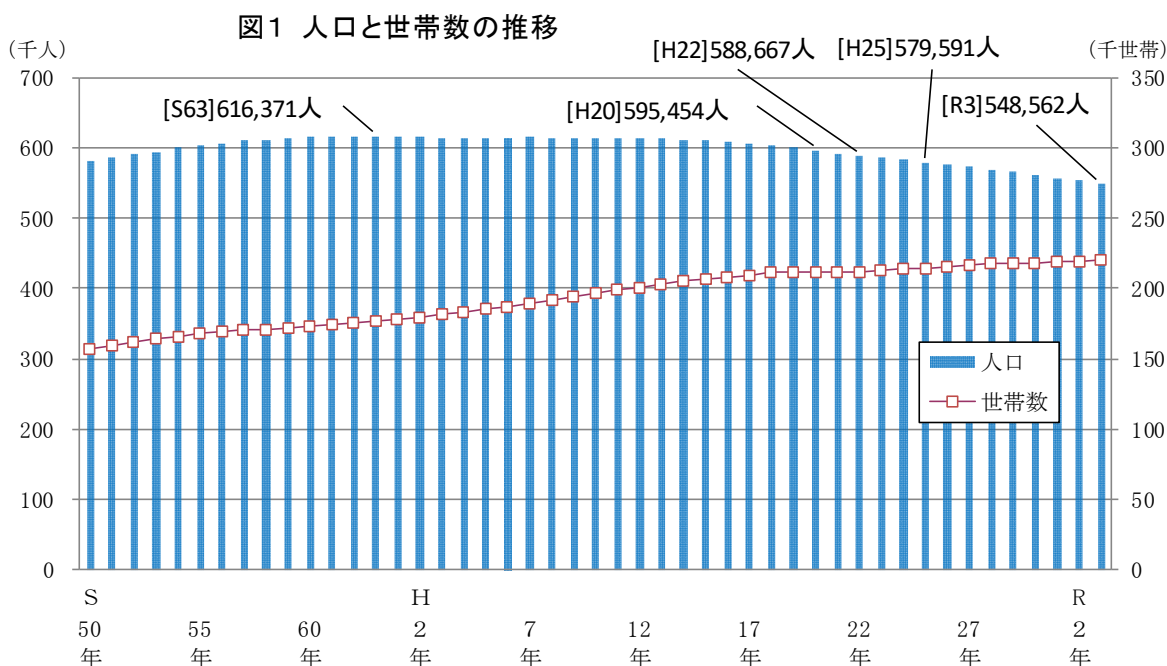

注1)各年の人口は10月1日現在の人口による。

注2)表示年は国勢調査実施年で国勢調査人口、その他の年は国勢調査を基準として推計した人口である。

表1 推計人口と世帯数(過去5年間の推移)

(単位: 人、%、世帯)

年	人口			対前年				人口性比	世帯数	1世帯当たりの人員
	総数	男	女	総数	男	女	率			
H29年	6,993	2,858	4,135	767	368	399	12.32	69.1		
	566,073	270,361	295,712	-3,926	-1,693	-2,233	-0.69	91.4	218,059	2.60
H30年	7,858	3,308	4,550	865	450	415	12.37	72.7		
	561,777	268,353	293,424	-4,296	-2,008	-2,288	-0.76	91.5	218,280	2.57
R元年	8,864	3,757	5,107	1,006	449	557	12.80	73.6		
	557,343	266,334	291,009	-4,434	-2,019	-2,415	-0.79	91.5	218,841	2.55
R2年	9,428	4,045	5,383	564	288	276	6.36	75.1		
	553,407	264,432	288,975	-3,936	-1,902	-2,034	-0.71	91.5	219,742	2.52
R3年	9,230	3,973	5,257	-198	-72	-126	-2.10	75.6		
	548,562	262,227	286,335	-4,845	-2,205	-2,640	-0.88	91.6	220,693	2.49

注1) 上段は外国人で内数

注2) 外国人は国籍不詳を含む。

2 年齢3区分別人口

年齢3区分別の構成割合は、年少人口は12.4%、生産年齢人口は54.7%で過去最低、老年人口が32.9%で過去最高となった。

年齢3区分別にみると、年少人口は67,088人で前年（令和2年10月1日現在）に比べ1,242人減少、生産年齢人口は295,531人で4,471人減少、老年人口は177,914人で868人増加した。（年齢3区分人口に年齢不詳は含まない。以下同じ。）

昭和50年以降の推移をみると、年少人口は昭和60年の130,668人をピークに減少となり、平成12年では10万人を割り減少が続いている。生産年齢人口は昭和60年の400,717人まで増加を続けていたが、それ以降減少が続いている。老年人口は増加が続いており、平成7年に11万人台、平成28年からは17万人台となった。

人口構成割合を前年と比べると、年少人口は12.4%で0.1ポイント低下し、生産年齢人口は54.7%で0.3ポイント低下し、ともに過去最低となった。老年人口は32.9%で0.4ポイント上昇し、過去最高となった。

年齢構成指数を前年と比べると、生産年齢人口の扶養負担程度を表す従属人口指数（年少人口と老年人口の合計の生産年齢人口に対する比率）は82.9で1.1ポイント上昇、年少人口指数（年少人口の生産年齢人口に対する比率）は22.7で0.1ポイント低下、老年人口指数（老年人口の生産年齢人口に対する比率）は60.2で1.2ポイント上昇した。また、老年化指数（老年人口の年少人口に対する比率）は265.2で6.1ポイント上昇し、老年人口指数、従属人口指数及び老年化指数は過去最高となった。

（図2、図3、図4-1、図4-2、表2、表3、統計表第1表）



図4-1 人口ピラミッド

県全体 548,562人

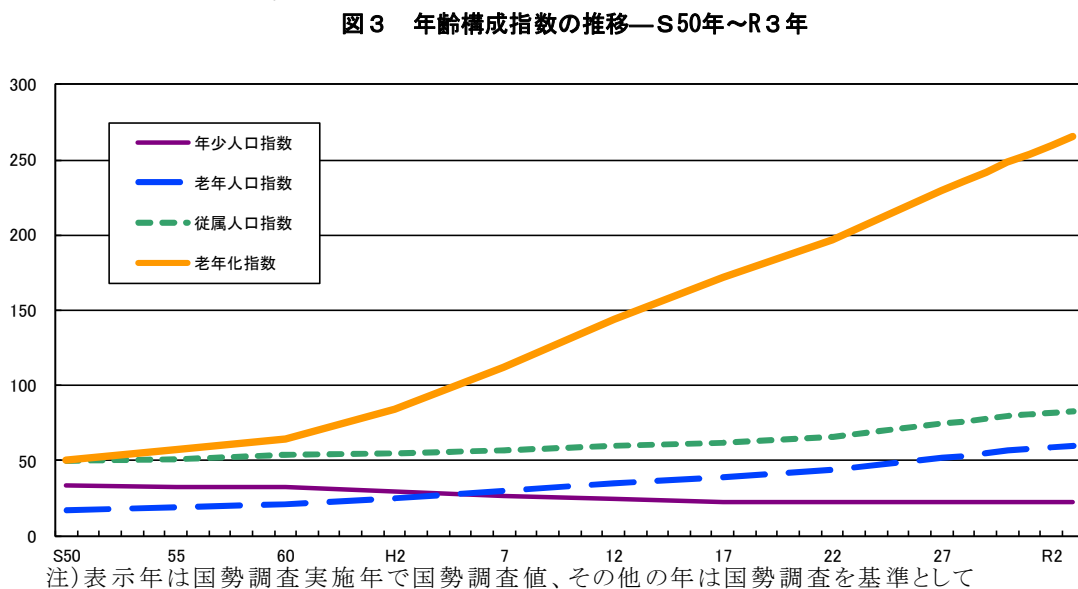
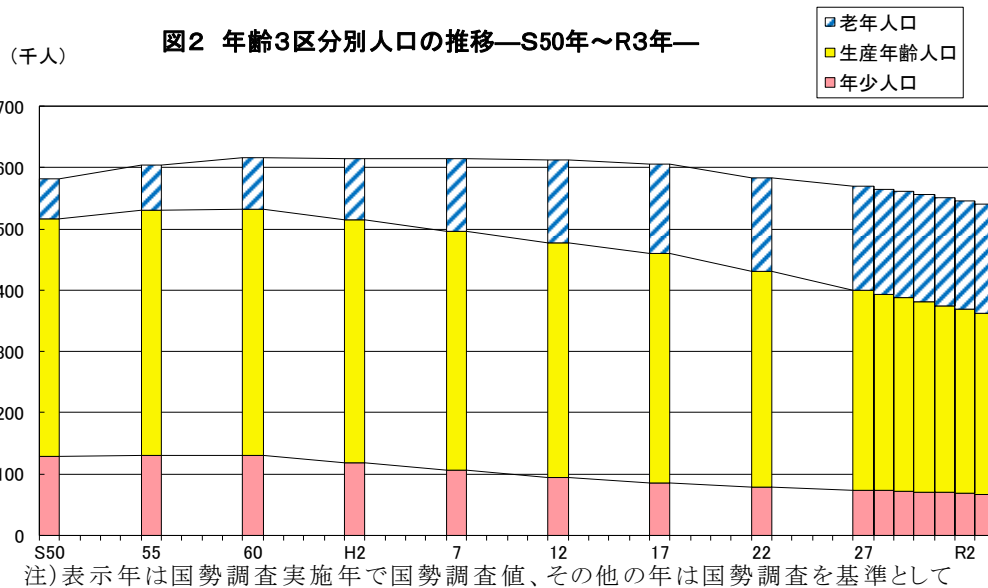

図4-2 人口ピラミッド(外国人)

県全体 9,230人

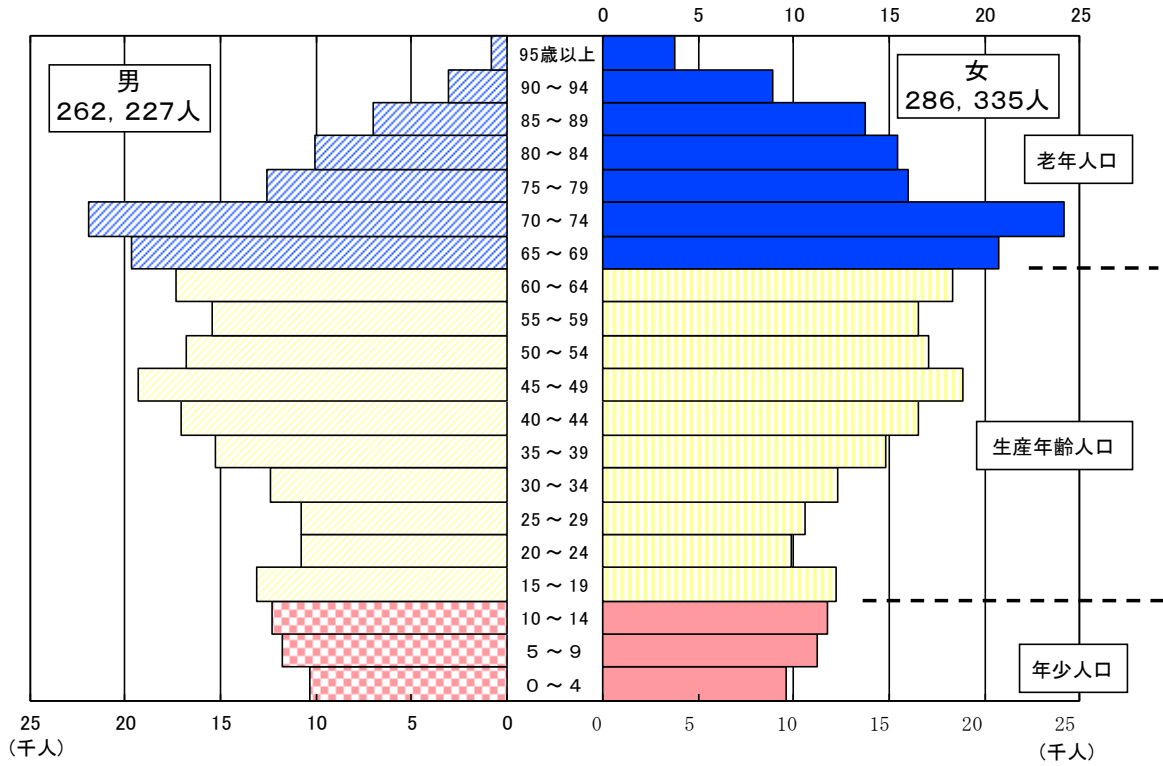
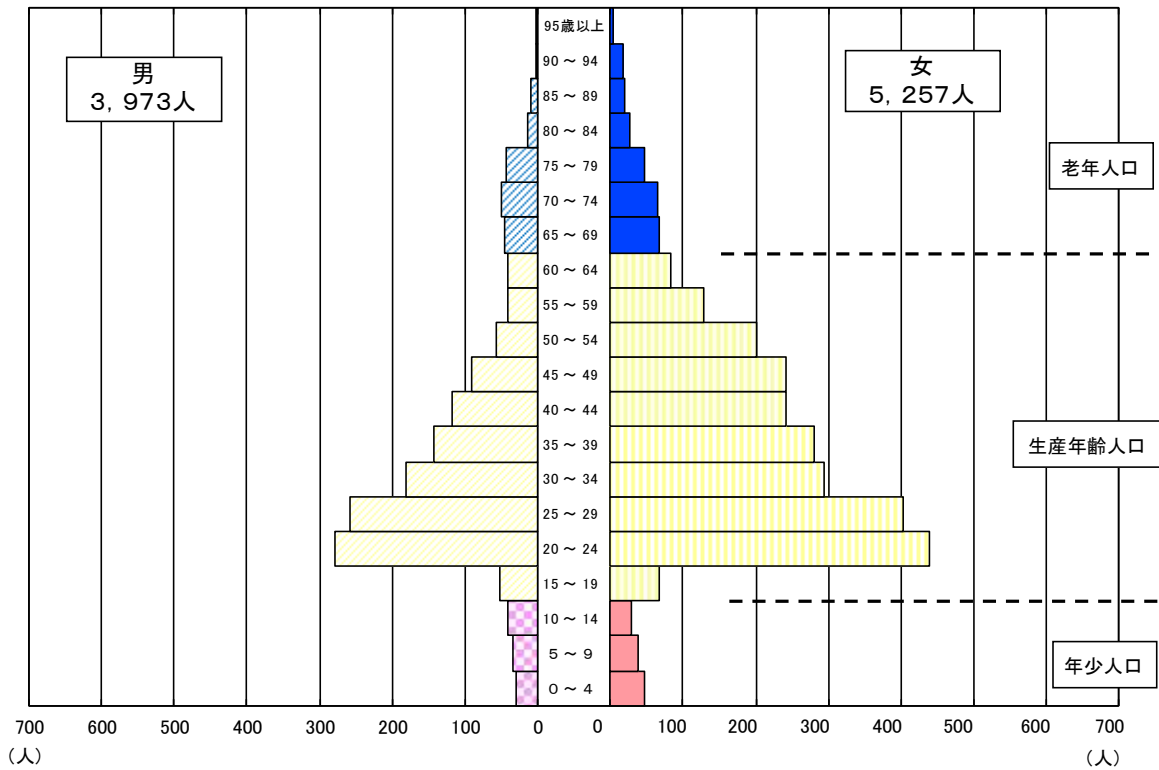

注) 外国人は国籍不詳を含む

表2 年齢5歳階級別人口

(単位:人)

年齢	総人口				うち外国人人口			
	総数	男	女	人口性比	総数	男	女	人口性比
総数	548,562	262,227	286,335	91.6	9,230	3,973	5,257	75.6
0～4歳	19,961	10,301	9,660	106.6	77	29	48	60.4
5～9	22,995	11,746	11,249	104.4	74	35	39	89.7
10～14	24,132	12,328	11,804	104.4	68	40	28	142.9
15～19	25,320	13,083	12,237	106.9	121	53	68	77.9
20～24	20,652	10,751	9,901	108.6	718	279	439	63.6
25～29	21,425	10,789	10,636	101.4	660	258	402	64.2
30～34	24,729	12,397	12,332	100.5	475	182	293	62.1
35～39	30,142	15,289	14,853	102.9	422	142	280	50.7
40～44	33,611	17,052	16,559	103.0	358	117	241	48.5
45～49	38,154	19,275	18,879	102.1	331	90	241	37.3
50～54	33,868	16,804	17,064	98.5	257	56	201	27.9
55～59	31,992	15,474	16,518	93.7	169	40	129	31.0
60～64	35,638	17,307	18,331	94.4	125	41	84	48.8
65～69	40,384	19,633	20,751	94.6	112	45	67	67.2
70～74	46,062	21,940	24,122	91.0	117	51	66	77.3
75～79	28,618	12,616	16,002	78.8	91	43	48	89.6
80～84	25,471	10,061	15,410	65.3	41	14	27	51.9
85～89	20,790	7,012	13,778	50.9	30	9	21	42.9
90～94	11,994	3,098	8,896	34.8	19	2	17	11.8
95歳以上	4,595	798	3,797	21.0	6	1	5	20.0
不詳	8,029	4,473	3,556	125.8	4,959	2,446	2,513	97.3

注1) 外国人は国籍不詳を含む。

注2) 各歳別に年齢不詳は含まない。

表3 年齢3区分別人口

(単位:人、%)

年齢	総人口		うち外国人人口	
	年齢3区分別人口	年齢3区分別人口割合	年齢3区分別人口	年齢3区分別人口割合
年少人口(0～14歳)	67,088	12.4	219	5.1
生産年齢人口(15～64歳)	295,531	54.7	3,636	85.1
老年人口(65歳以上)	177,914	32.9	416	9.7
うち75歳以上	91,468	16.9	187	4.4

注) 割合は、小数第二位以下を四捨五入しているため、合計しても100%にならない場合がある。

II 人口動態

1 概況

1年間の人口動態は、自然増減、社会増減ともに減少し、減少幅は前年に比べ584人拡大した。

令和3年（令和2年10月～令和3年9月）の1年間の人口動態をみると、自然増減は3,795人の減少、社会増減は1,050人の減少、合計4,845人の減少となり、減少幅は前年に比べ584人拡大した。（図5、統計表第3表）

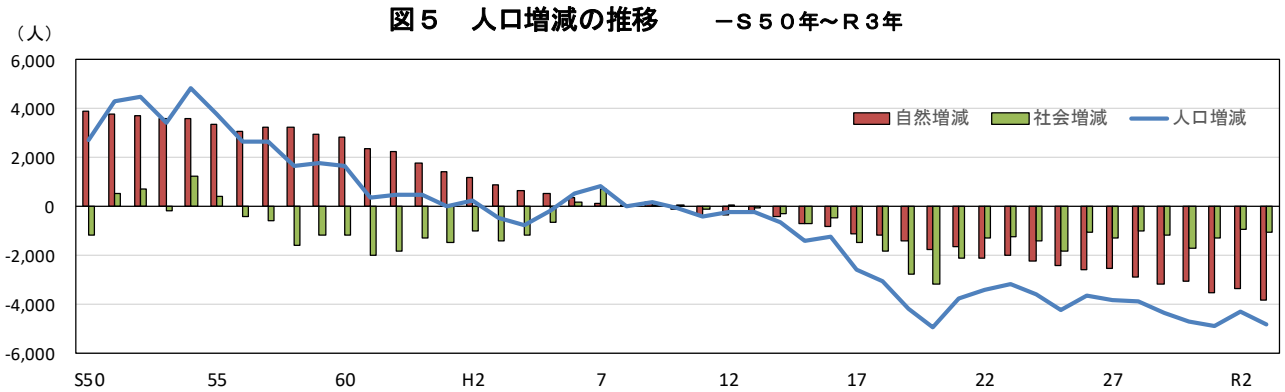

注)各年の数値は前年10月～当年9月の集計による。

2 自然動態

(1) 自然動態の推移

自然増減は、3,795人減少し、24年連続の減少となった。

出生数は昭和50年（8,735人）以降減少傾向となり、昭和63年からは6,000人台、平成5年からは5,000人台、平成21年からは4,000人台、令和2年からは3,000人台となり、令和3年は3,698人で前年に比べ154人減少した。

死亡数は、平成2年ごろまでは5,000人前後を推移していたが、それ以降は増加傾向となっている。平成15年からは6,000人台、平成25年からは7,000人台となり、令和3年は7,493人で前年に比べ314人増加した。

自然増減は3,795人の減少となり、減少幅は前年に比べ468人拡大し、24年連続の減少となった。（図6、統計表第3表）

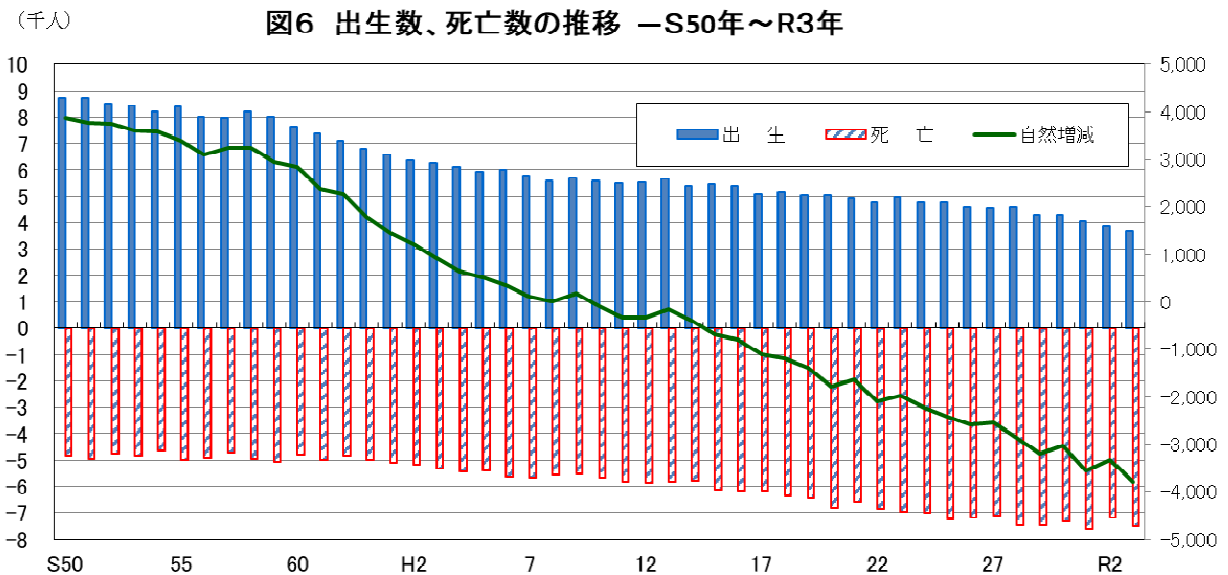

注)各年の数値は前年10月～当年9月の集計による。

(2) 月別自然動態

自然増減はすべての月で減少となり、1月の減少数が最も多い。

月別にみると、出生数は令和2年12月の349人（出生総数に占める割合9.4%）が最も多く、次いで令和3年8月の333人（同9.0%）、令和3年4月の322人（同8.7%）であった。

死亡数は令和3年1月の797人（死亡総数に占める割合10.6%）が最も多く、次いで令和2年12月の676人（同9.0%）、令和3年3月の652人（同8.7%）であった。

自然増減数はすべての月で減少となり、減少数は令和3年1月の510人が最も多かった。（図7、統計表第4表）

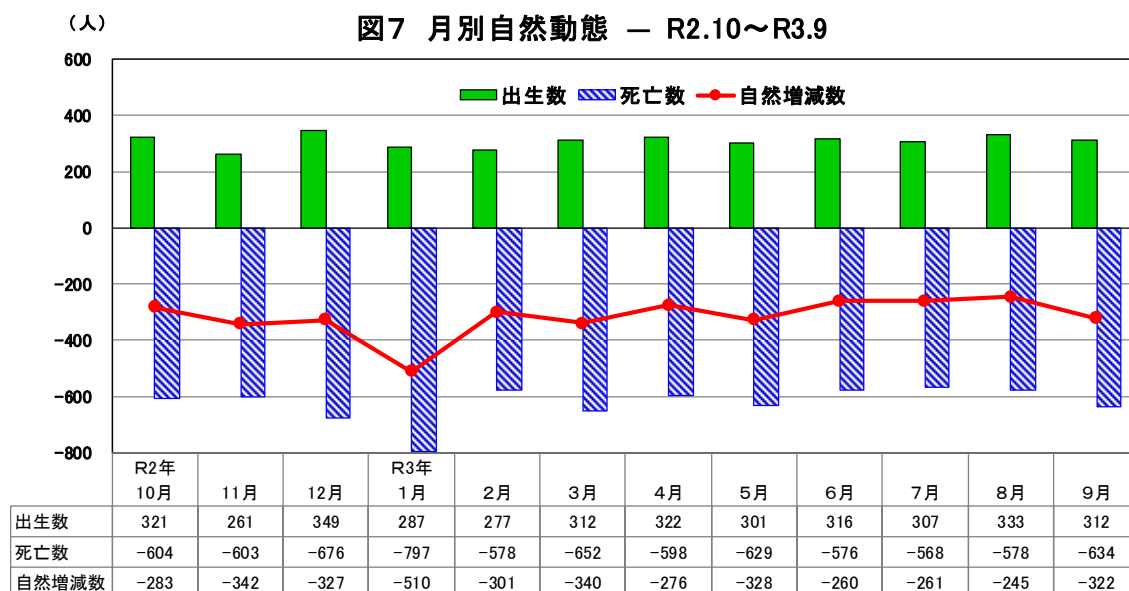

3 社会動態

(1) 社会動態の推移

社会増減は、1,050人減少し、21年連続の減少となった。

令和3年（令和2年10月～令和3年9月）の県外転入者は9,334人、県外転出者は10,384人で社会増減は1,050人減少した。県内の市町村間を移動した者（県内移動者）は5,699人で実移動者総数は25,417人であった。

前年と比べると、県外転入者が89人減少、県外転出者が27人増加し、社会増減の減少数が116人拡大した。また、県内移動者が192人減少し、実移動者総数が254人減少した。

社会動態の推移をみると、昭和50年以降転入・転出ともに減少傾向となり、社会増減数は平成13年以降21年連続で減少した。（図8、統計表第3表、統計表第7表）

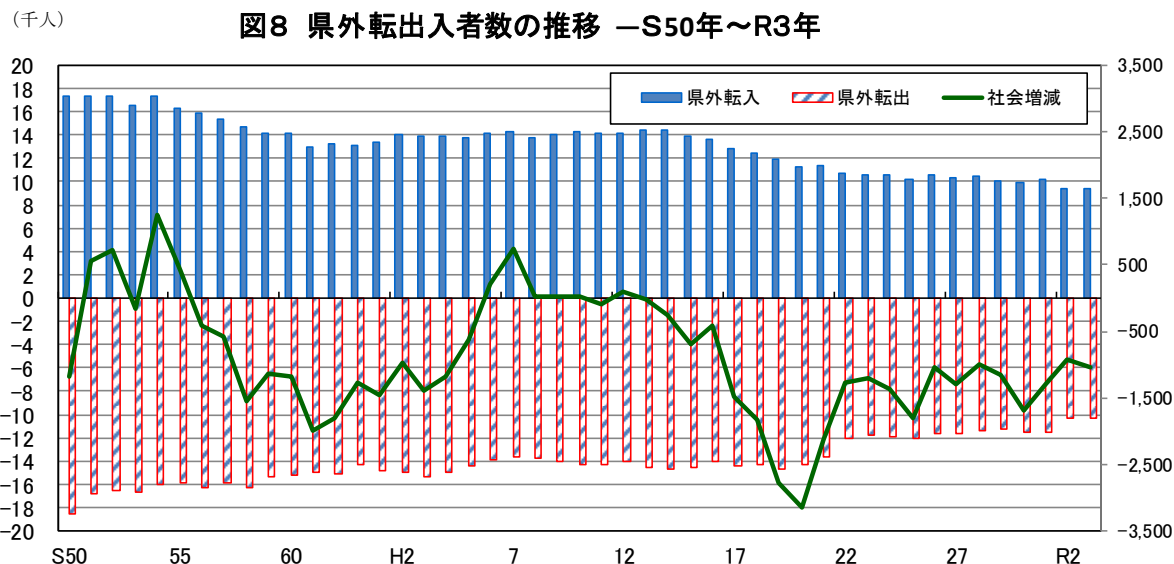

注) 各年の数値は前年10月～当年9月の集計による。

(2) 月別社会動態

3月及び4月の2か月間で、年間実移動者総数の41.2%を占める。

月別にみると、県外転入者は3月の1,982人(県外転入者総数に占める割合21.2%)が最も多く、次いで4月の1,653人(同17.7%)、7月の680人(同7.3%)であった。

県外転出者は3月の3,485人(県外転出者総数に占める割合33.6%)が最も多く、次いで4月の1,315人(同12.7%)、7月の677人(同6.5%)であった。

この結果、4月が338人増加し、3月が1,503人減少し、この2か月間で年間実移動者総数の41.2%を占めている。(図9、統計表第6表)

図9 月別県外転出入者数 — R2.10月～R3.9月

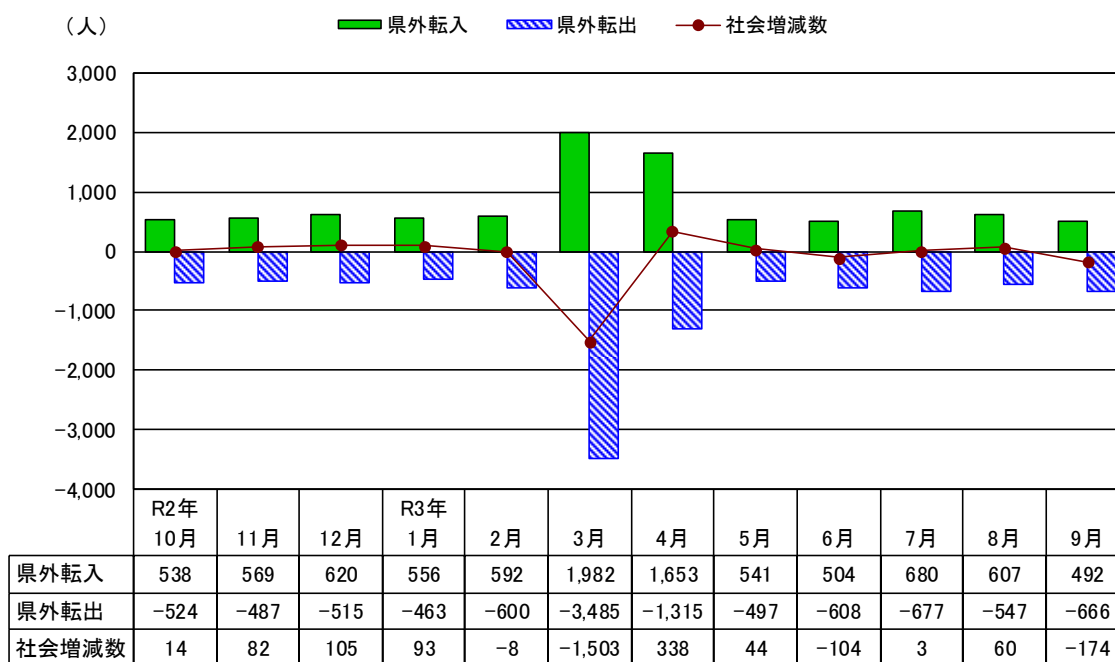

(3) 都道府県別(外国を含む)、男女別社会動態

県外転入者数は島根県が1,304人、県外転出者数は大阪府が1,177人と最も多い。

都道府県別(外国を含む)にみると、県外転入者は島根県の1,304人(男性683人、女性621人)が最も多く、次いで大阪府の930人(男性488人、女性442人)、岡山県の892人(男性498人、女性394人)であった。

県外転出者は大阪府の1,177人(男性589人、女性588人)が最も多く、次いで島根県の1,152人(男性647人、女性505人)、東京都の939人(男性504人、女性435人)であった。

また、男女別にみると、男性の県外転入者は島根県の683人が最も多く、次いで岡山県の498人、大阪府の488人であり、県外転出者は島根県の647人が最も多く、次いで大阪府の589人、広島県の508人であった。

女性の県外転入者は島根県の621人が最も多く、次いで大阪府の442人、兵庫県の398人であり、県外転出者は大阪府の588人が最も多く、次いで島根県の505人、兵庫県の485人であった。

(図10-1、図10-2、図10-3、統計表第14表)

(人) 図10-1 従前の住所地及び転出地の都道府県別転入・転出者数上位15都道府県(総数)

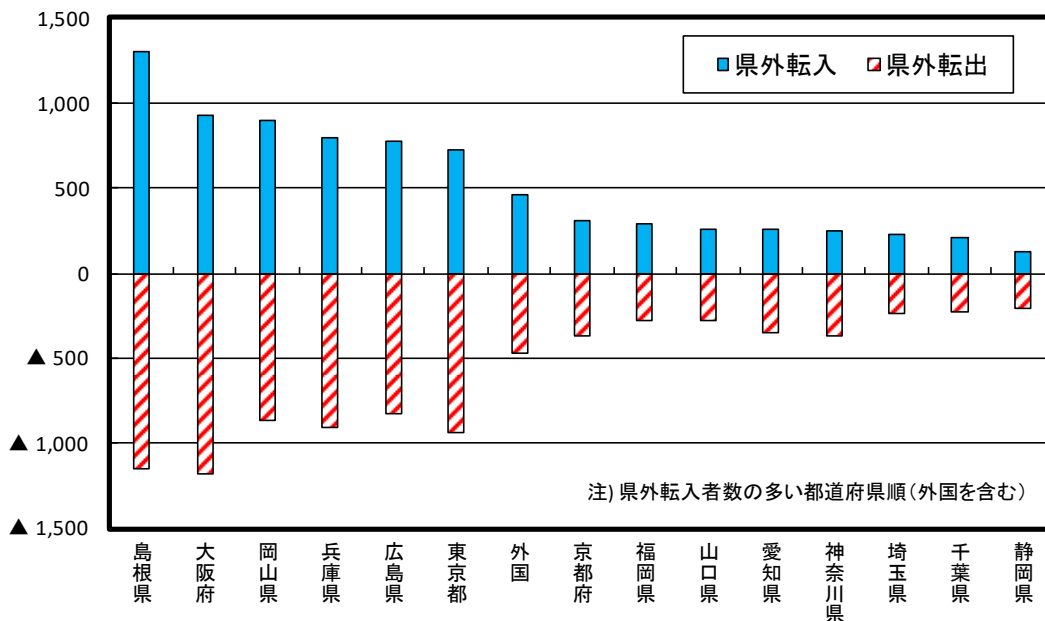

(人) 図10-2 従前の住所地及び転出地の都道府県別転入・転出者数上位10都道府県(男)

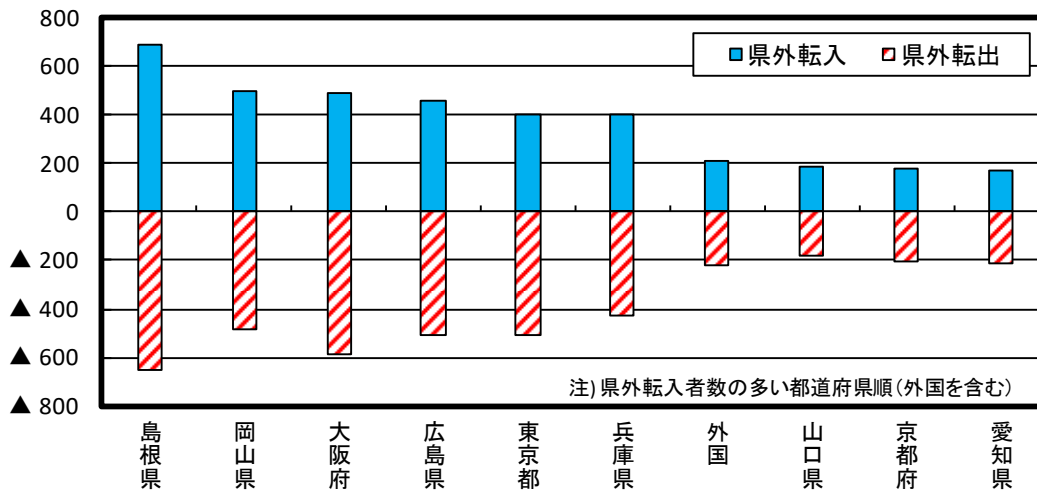

(人) 図10-3 従前の住所地及び転出地の都道府県別転入・転出者数上位10都道府県(女)

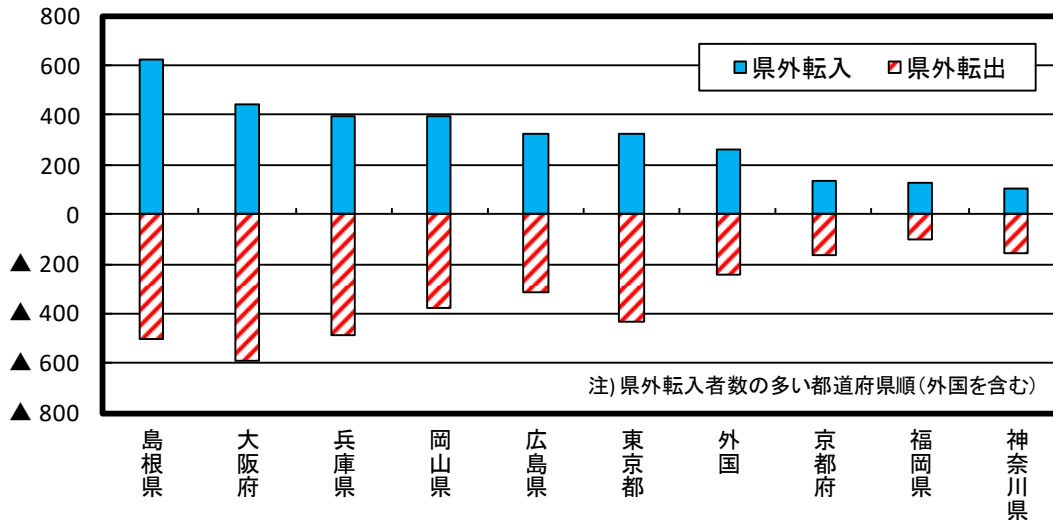

(4) ブロック別の県外転入・転出

ブロック別の県外転入・転出者数とも中国ブロックが最多で、次いで近畿ブロック

ブロック別にみると、県外転入者は中国ブロックの3,231人（男性1,819人、女性1,412人）が最も多く、次いで近畿ブロックの2,255人（男性1,179人、女性1,076人）、関東の1,520人（男性874人、女性646人）であった。

県外転出者は中国ブロックの3,114人（男性1,822人、女性1,292人）が最も多く、次いで近畿ブロックの2,706人（男性1,362人、女性1,344人）、関東ブロックの1,940人（男性1,071人、女性869人）であった。

(図11-1、図11-2)

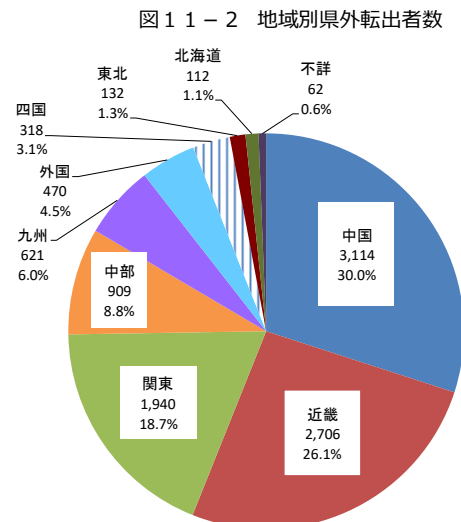
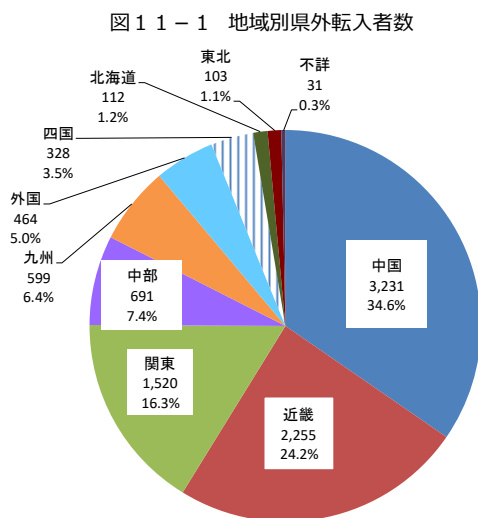

注) 全国地域区分別の構成都道府県は、以下のとおり。

- 北海道: 北海道
- 東北: 青森、岩手、宮城、秋田、山形、福島
- 関東: 茨城、栃木、群馬、埼玉、千葉、東京、神奈川
- 中部: 新潟、富山、石川、福井、山梨、長野、岐阜、静岡、愛知、三重
- 近畿: 滋賀、京都、大阪、兵庫、奈良、和歌山
- 中国: 鳥根、岡山、広島、山口
- 四国: 徳島、香川、愛媛、高知
- 九州: 福岡、佐賀、長崎、熊本、大分、宮崎、鹿児島、沖縄

(5) 都道府県別（外国を含む）転入・転出超過数

転入超過数は島根県の152人、転出超過数は大阪府の247人が最も多い。

転入超過数は、島根県の152人（男性36人、女性116人）が最も多く、次いで徳島県の28人（男性17人、女性11人）、岡山県の27人（男性13人、女性14人）であった。

転出超過数は、大阪府の247人（男性101人、女性146人）が最も多く、次いで東京都の217人（男性102人、女性115人）、神奈川県121人（男性69人、女性52人）であった。

(図12、統計表第14表)

図12 都道府県別(外国を含む)転入・転出超過数(男女別)

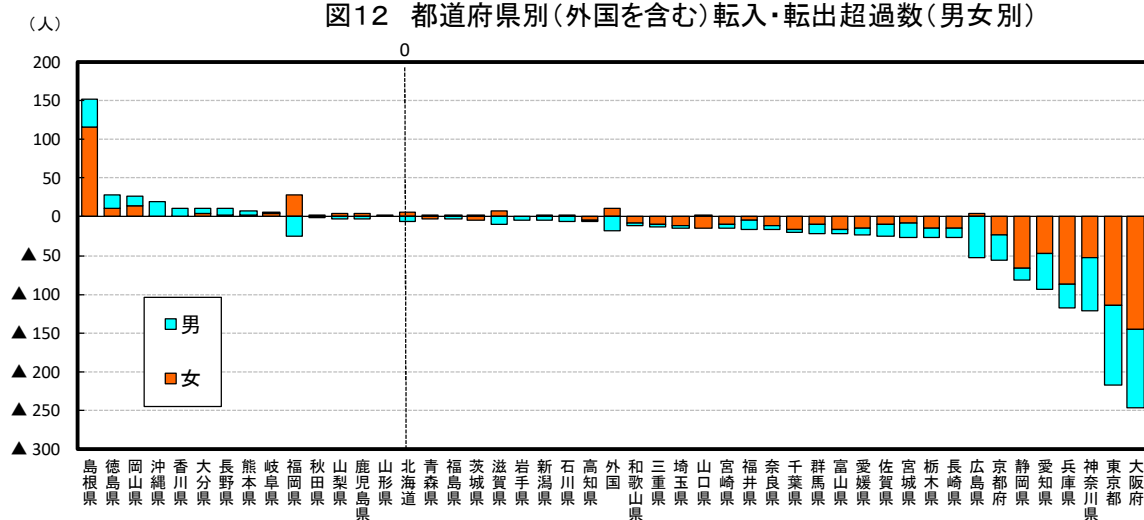

(6) 年齢5歳階級別、男女別社会動態

0～4歳が最も増加し、20～24歳が最も減少

年齢5歳階級別にみると、県外転入者は男女とも20～24歳が最も多く（男性1,048人：男性の県外転入者総数に占める割合が20.0%、女性829人：女性の県外転入者総数に占める割合が20.3%）、次いで男女とも25～29歳（男性829人：同15.8%、女性673人：同16.4%）であった。

県外転出者は男女とも20～24歳が最も多く（男性1,500人：同26.0%、女性1,389人：同30.1%）、次いで男女とも25～29歳（男性930人：同16.1%、女性771人：同16.7%）であった。

県外転入転出により、0～4歳が最も増加（167人：男性58人、女性109人）、20～24歳が最も減少し（1,012人：男性452人、女性560人）、年間実移動者総数をみると、20～34歳が全体の49.7%を占めている。

(図13、統計表第7表、第15表)

図13 年齢5歳階級別男女別県外転出入者数

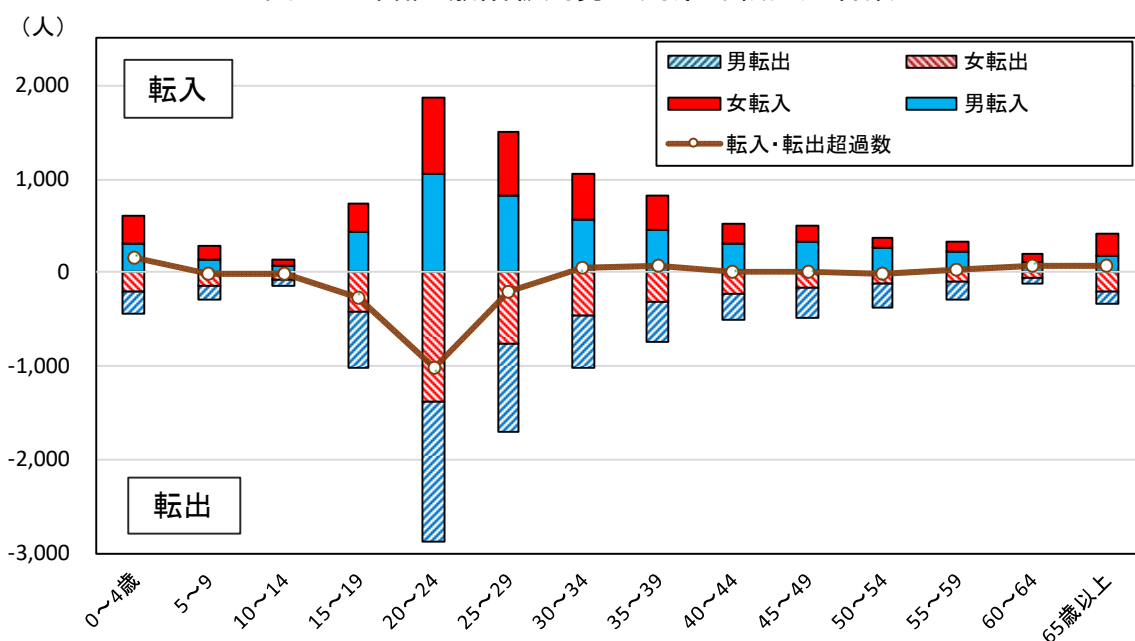

Ⅲ 市町村別推計人口

1 市町村別の推計人口

推計人口が最も多いのは鳥取市の187,238人、最も少ないのは江府町の2,595人

市郡別にみると、市部の推計人口は412,220人（男性197,426人、女性214,794人：県人口に占める割合75.1%）で、郡部の推計人口は136,342人（男性64,801人、女性71,541人：同24.9%）であった。

市部で推計人口が最も多いのは、鳥取市の187,238人（男性90,767人、女性96,471人：同34.1%）で、次いで米子市の146,753人（男性69,497人、女性77,256人：同26.8%）であった。

郡部で推計人口が最も多いのは、琴浦町の16,066人（男性7,577人、女性8,489人：同2.9%）で、次いで湯梨浜町の15,945人（男性7,608人、女性8,337人：同2.9%）であった。

また、最も少ないのは、江府町の2,595人（男性1,199人、女性1,396人：同0.5%）で、次いで若桜町の2,767人（男性1,310人、女性1,457人：同0.5%）であった。

過去5年間（平成29年～令和3年）の市町村別の推計人口の推移をみると、日吉津村を除く18市町で減少している。

日吉津村は平成28年以降増加が続き、令和元年は減少したものの、令和2年から増加に転じた。

（表4、統計表第8表、第8-1表）

表4 市町村別年齢3区分別人口と世帯数（過去5年間の推移）

（単位：人、世帯）

区分	総人口					年齢3区分別人口			世帯数	1世帯当たりの人員
	H29年	H30年	R元年	R2年	R3年	年少人口	生産年齢人口	老年人口		
市計	422,140	419,547	417,003	415,007	412,220	51,535	228,037	124,775	171,468	2.40
郡計	143,933	142,230	140,340	138,400	136,342	15,553	67,494	53,139	49,225	2.77
東部地区	229,752	227,843	225,945	224,492	222,529	26,979	122,455	69,513	90,131	2.47
中部地区	102,357	101,369	100,367	99,193	97,932	12,167	50,448	34,787	37,154	2.64
西部地区	233,964	232,565	231,031	229,722	228,101	27,942	122,628	73,614	93,408	2.44
鳥取市	191,913	190,558	189,364	188,465	187,238	23,263	104,938	55,464	77,411	2.42
米子市	148,744	148,298	147,715	147,317	146,753	18,873	81,613	42,552	62,689	2.34
倉吉市	48,004	47,475	46,991	46,485	45,828	5,544	23,828	16,015	18,239	2.51
境港市	33,479	33,216	32,933	32,740	32,401	3,855	17,658	10,744	13,129	2.47
岩美町	11,287	11,144	10,967	10,799	10,655	1,151	5,408	4,091	3,907	2.73
若桜町	3,130	3,055	2,941	2,864	2,767	181	1,201	1,384	1,159	2.39
智頭町	6,929	6,725	6,568	6,427	6,251	602	2,857	2,792	2,341	2.67
八頭町	16,493	16,361	16,105	15,937	15,618	1,782	8,051	5,782	5,313	2.94
三朝町	6,335	6,241	6,156	6,060	5,915	660	2,849	2,392	2,208	2.68
湯梨浜町	16,346	16,310	16,204	16,055	15,945	2,226	8,455	5,214	5,749	2.77
琴浦町	17,034	16,793	16,573	16,365	16,066	1,948	8,078	6,038	5,914	2.72
北栄町	14,638	14,550	14,443	14,228	14,178	1,789	7,238	5,128	5,044	2.81
日吉津村	3,499	3,573	3,497	3,501	3,532	510	1,981	1,012	1,256	2.81
大山町	16,000	15,810	15,642	15,370	15,110	1,661	7,241	6,208	5,223	2.89
南部町	10,767	10,615	10,479	10,323	10,208	1,140	5,161	3,903	3,531	2.89
伯耆町	10,929	10,809	10,763	10,696	10,590	1,259	5,007	4,301	3,673	2.88
日南町	4,505	4,388	4,288	4,196	4,090	277	1,651	2,160	1,764	2.32
日野町	3,150	3,066	3,002	2,907	2,822	173	1,198	1,451	1,197	2.36
江府町	2,891	2,790	2,712	2,672	2,595	194	1,118	1,283	946	2.74

2 年齢3区分別人口

(1) 年少人口

前年と比べると、年少人口は岩美町、日吉津村及び江府町で増加、年少人口割合は2町で上昇

年少人口は鳥取市の23,263人が最も多く、次いで米子市の18,873人であった。前年と比べると、岩美町、日吉津村及び江府町で増加し、その他の市町で減少した。

年少人口割合は日吉津村の14.6%が最も高く、次いで湯梨浜町の14.0%であった。前年と比べると、岩美町及び江府町で上昇し、境港市、三朝町、琴浦町、北栄町、日吉津村及び大山町で同水準、鳥取市など11市町で低下した。

(図14、統計表第10表、10-1表、10-2表、10-3表)

(2) 生産年齢人口

前年と比べると、生産年齢人口は日吉津村を除くすべての市町で減少、生産年齢人口割合はすべての市町村で低下

生産年齢人口は鳥取市の104,938人が最も多く、次いで米子市の81,613人であった。前年と比べると、日吉津村を除くすべての市町で減少した。

生産年齢人口割合は鳥取市及び米子市の57.1%が最も高く、次いで日吉津村の56.6%であった。前年と比べると、すべての市町村で低下した。

(図14、統計表第10表、10-1表、10-2表、10-3表)

(3) 老年人口

前年と比べると、老年人口は11市町村で増加、老年人口割合はすべての市町村で上昇

老年人口は鳥取市の55,464人が最も多く、次いで米子市の42,552人であった。前年と比べると、鳥取市など11市町村で増加し、倉吉市など8市町で減少した。

老年人口割合は日南町の52.8%が最も高く、次いで日野町の51.4%であった。前年と比べると、全市町村で上昇した。

(図14、統計表第10表、10-1表、10-2表、10-3表)

図14 市町村別年齢3区分別人口割合

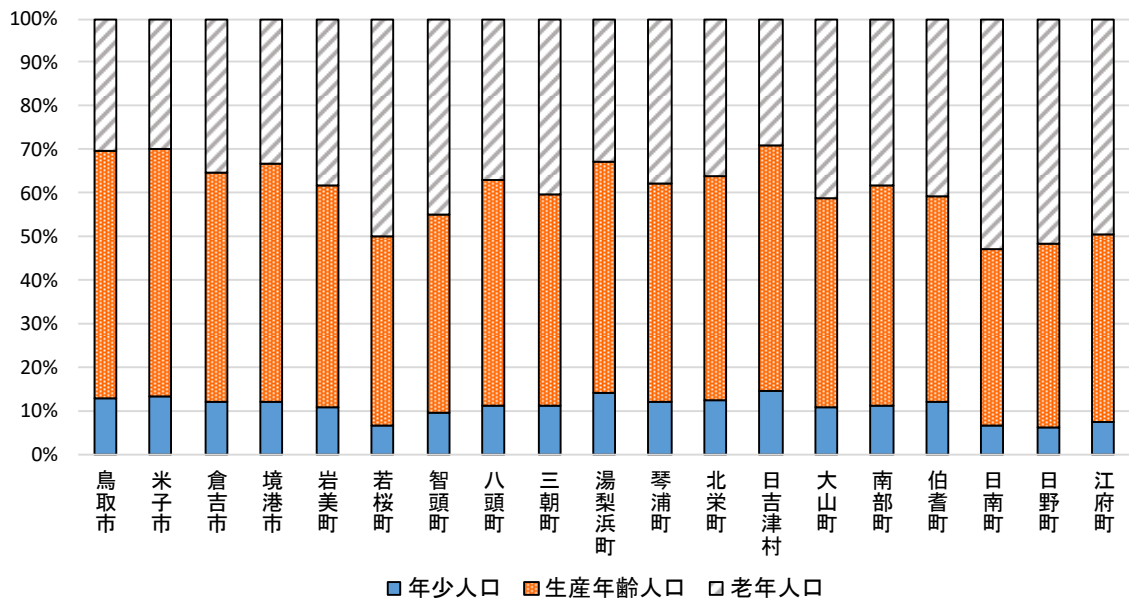

IV 市町村人口動態

1 人口増減

人口増減は日吉津村を除くすべての市町で人口が減少

令和3年（令和2年10月～令和3年9月）の1年間の市町村別の人口増減をみると、増加したのは日吉津村の31人（自然増加7人、社会増加24人）で、他の18市町は減少し、最も減少したのは鳥取市の1,227人（自然減少946人、社会減少281人）、次いで倉吉市の657人（自然減少377人、社会減少280人）、米子市の564人（自然減少632人、社会増加68人）、境港市の339人（自然減少262人、社会減少77人）であった。

また、増減率をみると、増加したのは日吉津村の0.89%で、他の18市町は減少し、最も減少したのは若桜町の3.39%、次いで日野町の2.92%、江府町の2.88%、智頭町の2.74%であった。（表5、統計表第8表）

表5 市町村別人口増減

（単位：人）

	自然増減			社会増減			人口増減数
	出生数	死亡数	増減数	転入者数	転出者数	増減数	
県計	3,698	7,493	-3,795	15,033	16,083	-1,050	-4,845
鳥取市	1,311	2,257	-946	4,326	4,607	-281	-1,227
米子市	1,148	1,780	-632	4,961	4,893	68	-564
倉吉市	304	681	-377	1,189	1,469	-280	-657
境港市	187	449	-262	1,164	1,241	-77	-339
岩美町	66	158	-92	278	330	-52	-144
若桜町	3	72	-69	57	85	-28	-97
智頭町	26	139	-113	143	206	-63	-176
八頭町	73	266	-193	302	428	-126	-319
三朝町	19	133	-114	123	154	-31	-145
湯梨浜町	131	227	-96	448	462	-14	-110
琴浦町	106	266	-160	341	480	-139	-299
北栄町	92	203	-111	403	342	61	-50
日吉津村	36	29	7	183	159	24	31
大山町	68	287	-219	367	408	-41	-260
南部町	48	146	-98	251	268	-17	-115
伯耆町	46	142	-96	255	265	-10	-106
日南町	12	111	-99	99	106	-7	-106
日野町	10	72	-62	83	106	-23	-85
江府町	12	75	-63	60	74	-14	-77

2 自然動態

(1) 市町村別自然動態

自然増減は日吉津村を除くすべての市町で減少

自然増減を市町村別にみると、日吉津村を除くすべての市町で減少した。

増加したのは日吉津村の7人（出生数36人、死亡数29人）で、最も多く減少したのは鳥取市の946人（出生数1,311人、死亡数2,257人）、次いで米子市の632人（出生数1,148人、死亡数1,780人）であった。

自然増減率（対1,000人比）をみると、増加したのは日吉津村の2.0‰で、最も減少したのは若桜町の24.9‰、次いで江府町の24.3‰であった。

（図15-1、図15-2、統計表第11表）

図15-1 市町村別自然増減数

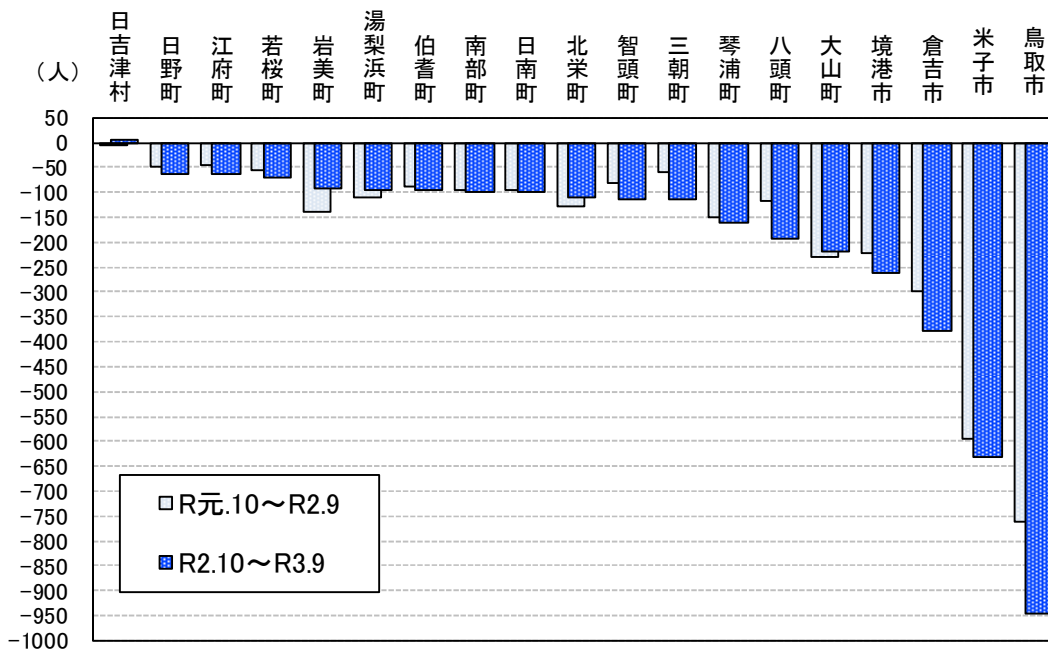

※各年の数値は前年10月～当年9月の集計による。

図15-2 市町村別自然増減率

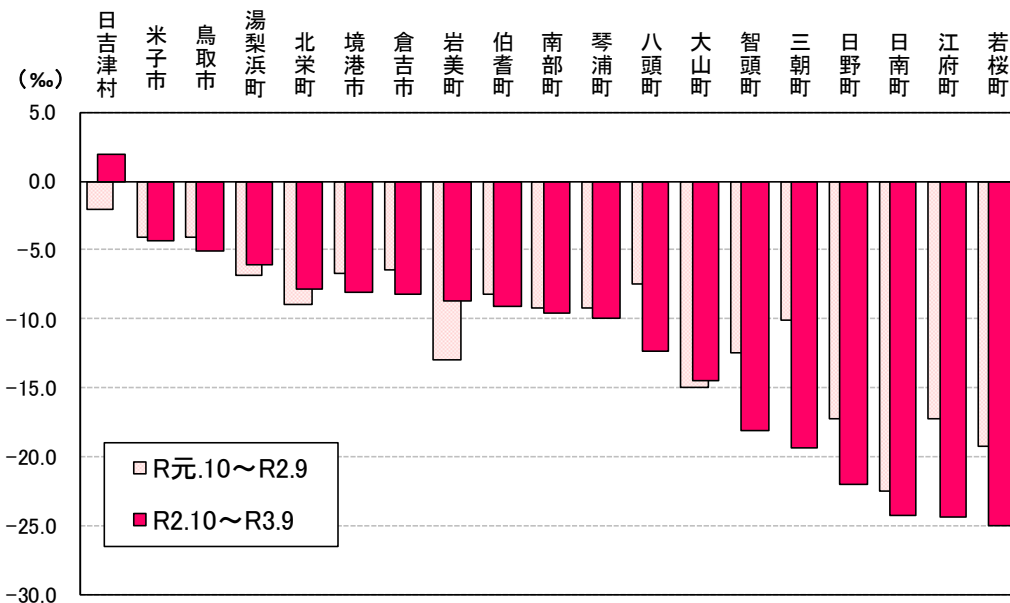

※各年の数値は前年10月～当年9月の集計による。

(2) 月別自然動態

出生数は12月の鳥取市の129人、死亡数は1月の鳥取市の245人が最も多い。

月別にみると、出生数は12月の鳥取市の129人（総出生数に占める割合3.5%）が最も多く、次いで10月の鳥取市の122人（同3.3%）、5月の鳥取市の117人（同3.2%）であった。

死亡数は1月の鳥取市の245人（総死亡数に占める割合3.3%）が最も多く、次いで12月の鳥取市の218人（同2.9%）、3月の鳥取市の198人（同2.6%）であった。

(表6)

(3) 男女別自然動態

男女の出生数・死亡数とも鳥取市が最も多かった。

市町村別の男女別をみると、男性の出生数は鳥取市の672人が最も多く、次いで米子市の584人、倉吉市の168人、境港市の94人であった。死亡数は鳥取市の1,094人が最も多く、次いで米子市の861人、倉吉市の317人、境港市の240人であった。

女性の出生数は鳥取市の639人が最も多く、次いで米子市の564人、倉吉市の136人、境港市の93人であった。死亡数は鳥取市の1,163人が最も多く、次いで米子市の919人、倉吉市の364人、境港市の209人であった。

また、最も少なかった出生数は、男性では若桜町の3人、女性では若桜町の出生なし、死亡数は、男性では日吉津村の14人、女性では日吉津村の15人であった。

(表6、統計表第11表)

表6 月別男女別自然動態 —R2年10月～R3年9月—

(単位:人)

		計	10月	11月	12月	1月	2月	3月	4月	5月	6月	7月	8月	9月	
県 計	出生数	男	1,927	158	134	184	137	150	155	168	170	180	153	184	154
		女	1,771	163	127	165	150	127	157	154	131	136	154	149	158
		総数	3,698	321	261	349	287	277	312	322	301	316	307	333	312
	死亡数	男	3,606	297	294	332	391	270	312	284	303	268	281	260	314
		女	3,887	307	309	344	406	308	340	314	326	308	287	318	320
		総数	7,493	604	603	676	797	578	652	598	629	576	568	578	634
鳥取市	出生数	男	672	63	41	74	49	54	54	55	65	60	48	60	49
		女	639	59	52	55	57	47	58	45	52	52	55	49	58
		総数	1,311	122	93	129	106	101	112	100	117	112	103	109	107
	死亡数	男	1,094	95	90	111	121	86	90	85	84	84	76	89	83
		女	1,163	100	93	107	124	91	108	99	83	86	87	102	83
		総数	2,257	195	183	218	245	177	198	184	167	170	163	191	166
米子市	出生数	男	584	38	41	43	41	46	55	58	50	55	48	57	52
		女	564	60	38	54	45	39	41	43	35	43	60	51	55
		総数	1,148	98	79	97	86	85	96	101	85	98	108	108	107
	死亡数	男	861	64	67	78	96	66	89	70	78	62	56	60	75
		女	919	56	82	87	95	64	97	65	85	67	58	77	86
		総数	1,780	120	149	165	191	130	186	135	163	129	114	137	161
倉吉市	出生数	男	168	14	12	18	11	12	10	16	11	21	11	18	14
		女	136	14	12	10	13	15	15	11	7	14	6	11	8
		総数	304	28	24	28	24	27	25	27	18	35	17	29	22
	死亡数	男	317	22	29	23	28	18	24	36	34	21	29	22	31
		女	364	25	31	36	37	31	29	30	30	31	28	25	31
		総数	681	47	60	59	65	49	53	66	64	52	57	47	62
境港市	出生数	男	94	7	7	6	8	4	12	5	9	11	6	10	9
		女	93	3	3	12	10	7	10	11	9	5	5	10	8
		総数	187	10	10	18	18	11	22	16	18	16	11	20	17
	死亡数	男	240	23	20	28	21	15	17	17	23	21	22	17	16
		女	209	16	19	18	25	13	21	15	19	19	12	16	16
		総数	449	39	39	46	46	28	38	32	42	40	34	33	32

3 社会動態

(1) 市町村別社会動態

社会増減は米子市、北栄町及び日吉津村を除く市町で減少

社会増減を市町村別にみると、米子市、北栄町及び日吉津村を除く市町で減少した。増加したのは米子市の68人（男性34人、女性34人）が最も増加し、次いで北栄町の61人（男性18人、女性43人）であった。減少したのは鳥取市の281人（男性167人、女性114人）が最も減少し、次いで倉吉市の280人（男性137人、女性143人）であった。

社会増減率（対1,000人比）をみると、最も増加したのは日吉津村の6.8‰で、次いで北栄町の4.3‰、米子市の0.5‰、その他の市町は減少し、最も減少したのは若桜町及び智頭町の10.1‰、次いで琴浦町の8.7‰であった。

（図16-1、図16-2、表7、統計表第12表、第15表）

図16-1 市町村別社会増減数



図16-2 市町村別社会増減率



表 7 市町村別社会動態

(単位：人)

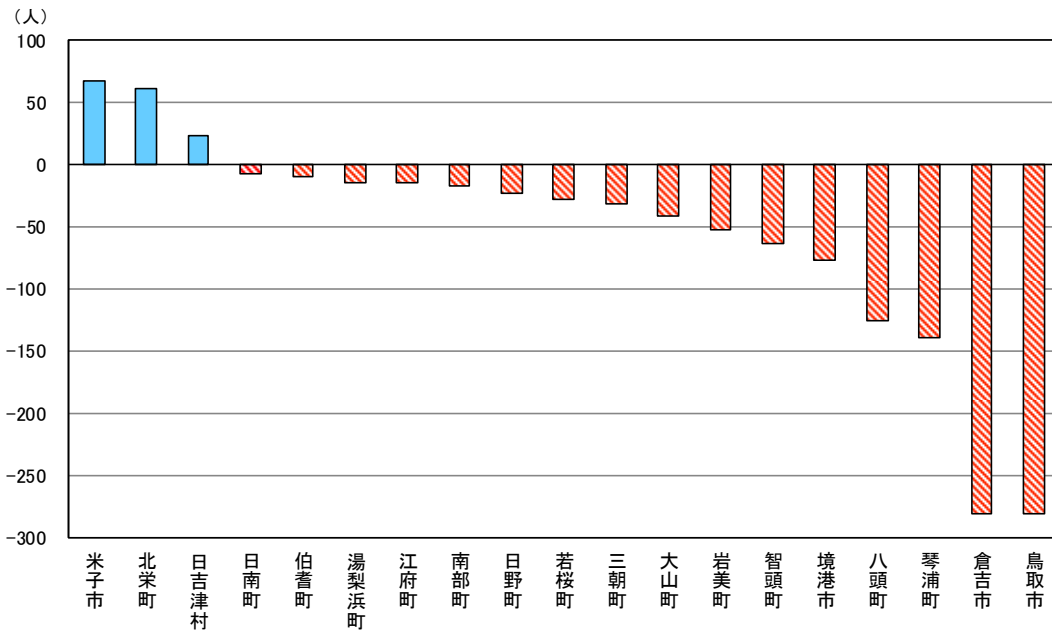
	県外			県内			社会増減数
	転入者数	転出者数	転入超過数	転入者数	転出者数	転入超過数	
県計	9,334	10,384	-1,050	5,699	5,699	0	-1,050
東部地区	3,406	3,989	-583	1,700	1,667	33	-550
中部地区	1,150	1,404	-254	1,354	1,503	-149	-403
西部地区	4,778	4,991	-213	2,645	2,529	116	-97
鳥取市	3,072	3,508	-436	1,254	1,099	155	-281
米子市	3,418	3,521	-103	1,543	1,372	171	68
倉吉市	617	716	-99	572	753	-181	-280
境港市	862	856	6	302	385	-83	-77
岩美町	127	165	-38	151	165	-14	-52
若桜町	25	33	-8	32	52	-20	-28
智頭町	91	104	-13	52	102	-50	-63
八頭町	91	179	-88	211	249	-38	-126
三朝町	67	77	-10	56	77	-21	-31
湯梨浜町	145	205	-60	303	257	46	-14
琴浦町	179	248	-69	162	232	-70	-139
北栄町	142	158	-16	261	184	77	61
日吉津村	45	47	-2	138	112	26	24
大山町	118	201	-83	249	207	42	-41
南部町	119	136	-17	132	132	0	-17
伯耆町	102	106	-4	153	159	-6	-10
日南町	49	52	-3	50	54	-4	-7
日野町	34	41	-7	49	65	-16	-23
江府町	31	31	0	29	43	-14	-14

注 1) 転入超過数とは、転入者数から転出者数を差し引いた数。転入超過数がマイナス（-）の場合は、転出超過を示す。

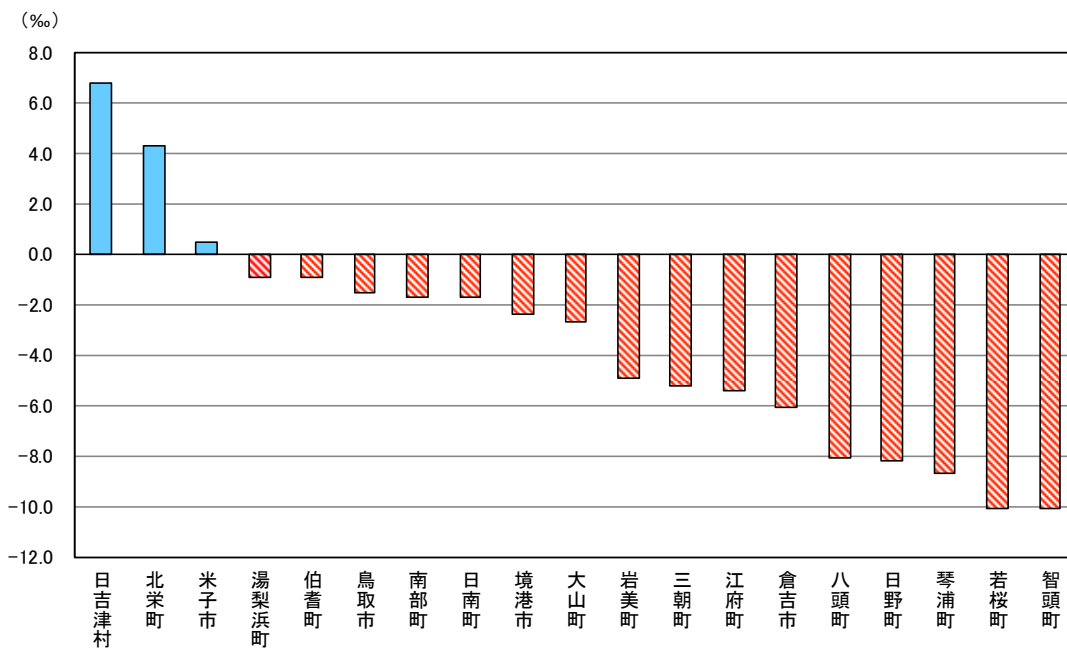
注 2) 地域別の県内転入者数及び県内転出者数の数値については、地域内市町村間の移動者を含む。

(2) 県内移動

県内移動で最も多いのは鳥取市から米子市及び米子市から鳥取市への 405 人

県内移動をみると、鳥取市から米子市への 405 人（男性 240 人、女性 165 人）及び米子市から鳥取市への 405 人（男性 214 人、女性 191 人）が最も多く、次いで境港市から米子市への 292 人（男性 151 人、女性 141 人）であった。

県内移動での転入超過は、米子市の 171 人（男性 95 人、女性 76 人）が最も多く、次いで鳥取市の 155 人（男性 47 人、女性 108 人）であった。

転出超過は、倉吉市の 181 人（男性 80 人、女性 101 人）が最も多く、次いで境港市の 83 人（男性 35 人、女性 48 人）であった。

また、県内移動を地域区分別にみると、東部から西部への 541 人（男性 317 人、女性 224 人）が最も多く、次いで西部から東部への 532 人（男性 284 人、女性 248 人）、中部から西部への 376 人（男性 186 人、女性 190 人）であった。

(図 17、統計表第 13 表)

図17 地域別社会動態(R2年10月～R3年9月)

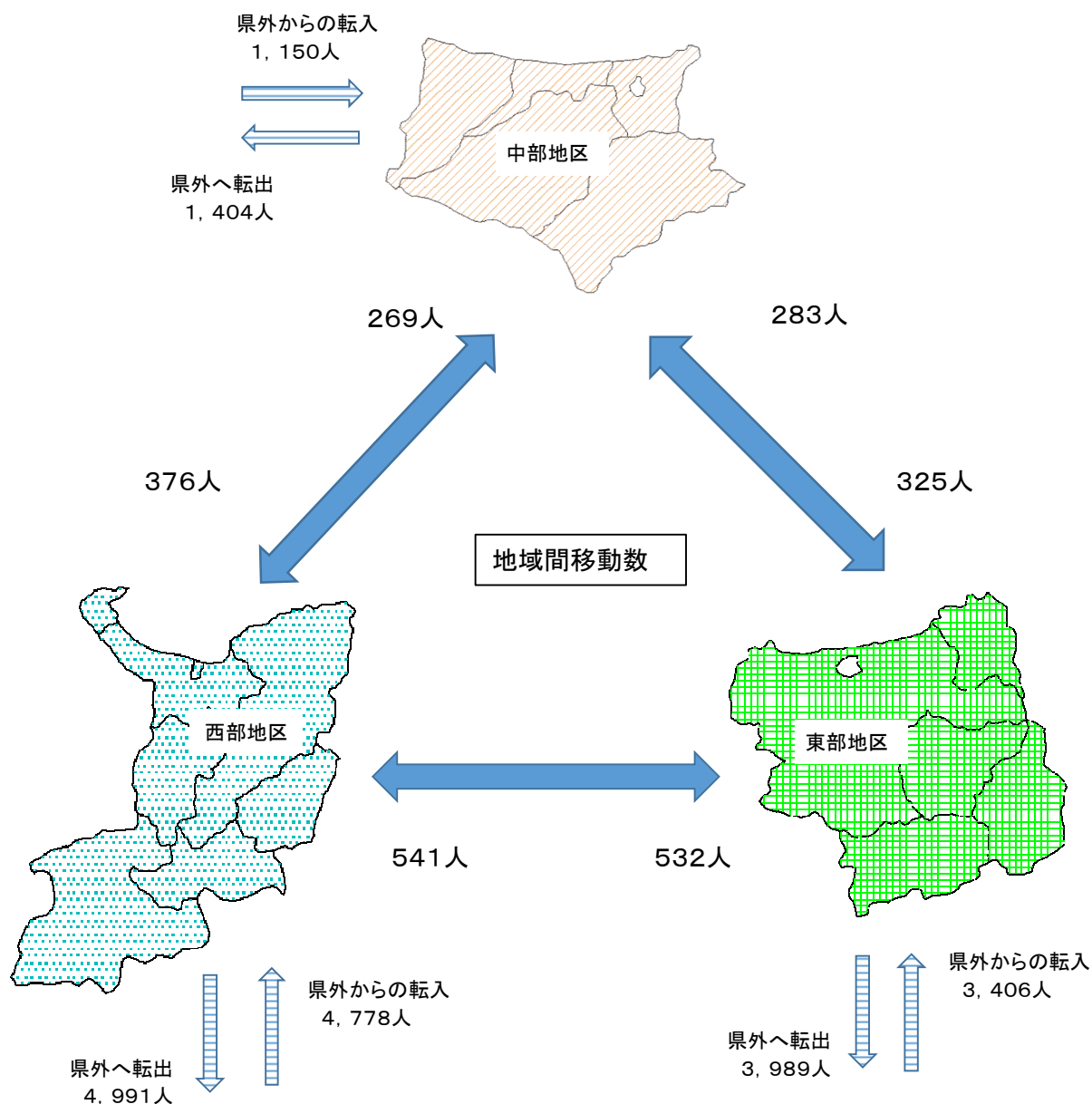

県外との社会動態(県全体)

県外へ転出 10,384人
 県外からの転入 9,334人

注) 地域間移動数は、地域内市町村間の移動者を含まない。

(3) 県外転入・県外転出

県外転入者で最も多いのは、島根県から米子市への735人、県外転出者で最も多いのは、米子市から島根県への556人

県外転入者で最も多いのは、島根県から米子市への735人(男性380人、女性355人)で、次いで兵庫県から鳥取市への387人(男性199人、女性188人)であった。

また、県外転出者で最も多いのは、米子市から島根県への556人(男性305人、女性251人)、次いで鳥取市から大阪府への447人(男性229人、女性218人)であった。

県外転入・県外転出での転入超過は、境港市の6人(男性14人、女性-8人)のみであった。

転出超過は、鳥取市の 436 人（男性 214 人、女性 222 人）が最も多く、次いで米子市 103 人（男性 61 人、女性 42 人）であった。

また、県外転入・県外転出を地域区分別にみると、県外転入者については東部では兵庫県から 438 人（男性 220 人、女性 218 人）が最も多く、次いで大阪府から 411 人（男性 217 人、女性 194 人）、中部では岡山県から 148 人（男性 87 人、女性 61 人）が最も多く、次いで大阪府から 147 人（男性 62 人、女性 85 人）、西部では島根県から 957 人（男性 490 人、女性 467 人）が最も多く、次いで岡山県から 412 人（男性 218 人、女性 194 人）であった。

県外転出者については東部では大阪府へ 517 人（男性 265 人、女性 252 人）が最も多く、次いで兵庫県へ 495 人（男性 227 人、女性 268 人）、中部では大阪府へ 158 人（男性 73 人、女性 85 人）が最も多く、次いで島根県へ 135 人（男性 69 人、女性 66 人）、西部では島根県へ 798 人（男性 439 人、女性 359 人）が最も多く、次いで大阪府へ 502 人（男性 251 人、女性 251 人）であった。（表 8、統計表第 14 表）

表 8 都道府県別県外転入・転出者数(上位市町村)

(単位:人)

都道府県	転入					転出				
	総数	米子市	鳥取市	境港市	その他	総数	米子市	鳥取市	境港市	その他
島根県	1,304	735	234	144	191	1,152	556	203	145	248
大阪府	930	351	244	95	240	1,177	447	369	77	284
岡山県	892	340	294	91	167	865	335	277	70	183
兵庫県	793	387	185	58	163	911	429	252	55	175
広島県	776	318	265	54	139	824	338	279	52	155
東京都	722	255	236	53	178	939	372	284	66	217
外国	464	181	119	41	123	470	190	63	49	168

(4) 4市における年齢5歳階級別、男女別県外転入転出

県外転入者、県外転出者とも 20～24 歳が最も多い。

【鳥取市】

県外転入者は、20～24 歳の 645 人（男性 371 人、女性 274 人：県全体の県外転入者総数に占める割合 6.9%）が最も多く、次いで 25～29 歳の 455 人（男性 242 人、女性 213 人：同 4.9%）であった。

県外転出者は、20～24 歳の 1,032 人（男性 540 人、女性 492 人：県全体の県外転出者総数に占める割合 9.9%）が最も多く、次いで 25～29 歳の 585 人（男性 331 人、女性 254 人：同 5.6%）であった。

また、転入・転出超過数をみると、転入超過数は、0～4 歳の 34 人（男性 5 人、女性 29 人）が最も多く、次いで 35～39 歳の 27 人（男性 5 人、女性 22 人）であった。

転出超過数は、20～24 歳の 387 人（男性 169 人、女性 218 人）が最も多く、次いで 25～29 歳の 130 人（男性 89 人、女性 41 人）であった。（図 18-1、統計表第 15 表）

図18-1 年齢5歳階級別男女別県外転出入者数(鳥取市)

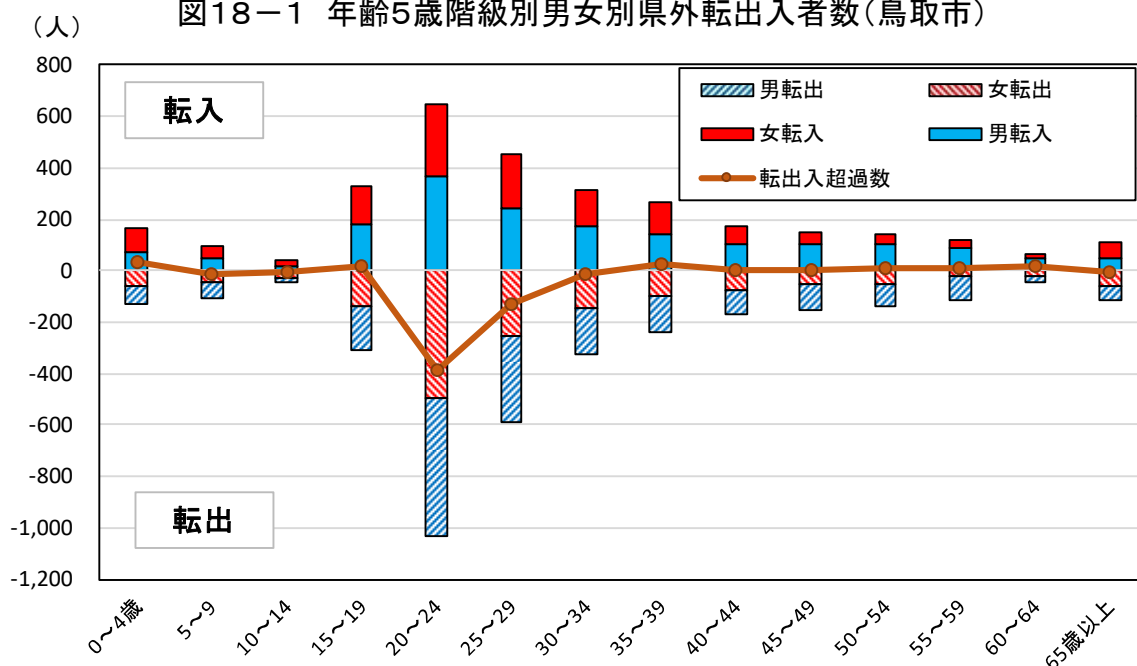

【米子市】

県外転入者は、20~24歳の631人(男性340人、女性291人：同6.8%)が最も多く、次いで25~29歳の586人(男性326人、女性260人：同6.3%)であった。

県外転出者は、20~24歳の849人(男性434人、女性415人：同8.2%)が最も多く、次いで25~29歳の562人(男性309人、女性253人：同5.4%)であった。

また、転入・転出超過数をみると、転入超過数は、30~34歳の77人(男性27人、女性50人)が最も多く、次いで35~39歳の41人(男性27人、女性14人)であった。

転出超過数は、20~24歳の218人(男性94人、女性124人)が最も多く、次いで15~19歳の92人(男性45人、女性47人)であった。(図18-2、統計表第15表)

図18-2 年齢5歳階級別男女別県外転出入者数(米子市)

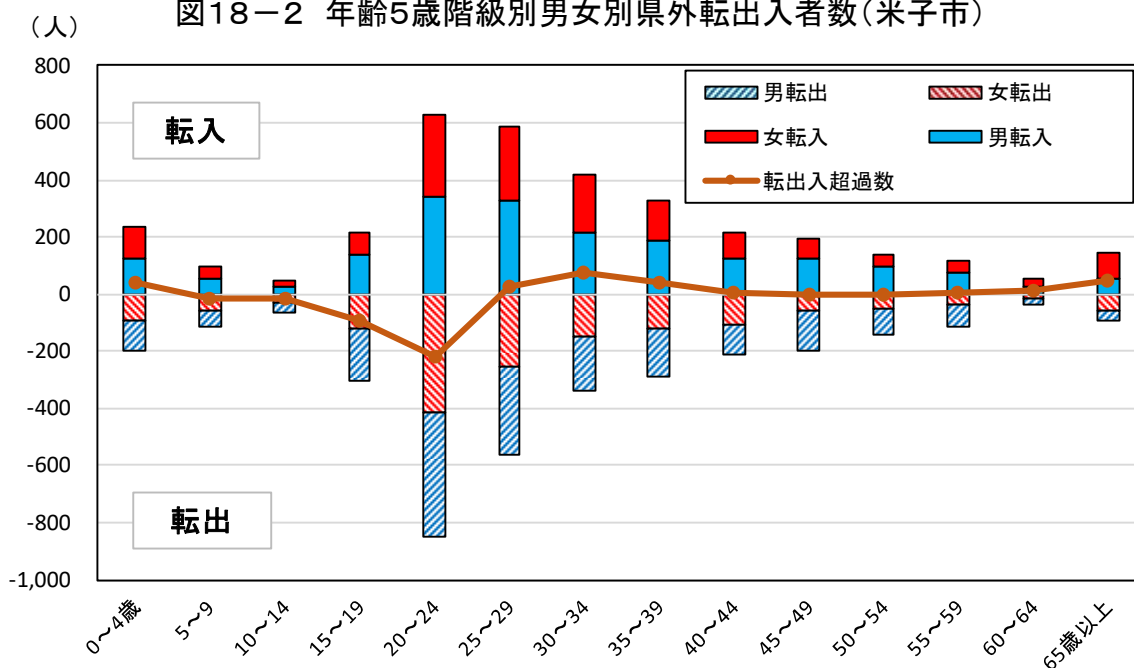

【倉吉市】

県外転入者は、20～24歳の129人（男性70人、女性59人：同1.4%）が最も多く、次いで25～29歳の105人（男性59人、女性46人：同1.1%）であった。

県外転出者は、20～24歳の198人（男性91人、女性107人：同1.9%）が最も多く、次いで25～29歳の99人（男性50人、女性49人：同1.0%）であった。

また、転入・転出超過数をみると、転入超過数は、0～4歳の18人（男性5人、女性13人）が最も多く、次いで70～74歳の11人（男性6人、女性5人）であった。

転出超過数は、20～24歳の69人（男性21人、女性48人）が最も多く、次いで15～19歳の60人（男性34人、女性26人）であった。（図18-3、統計表第15表）

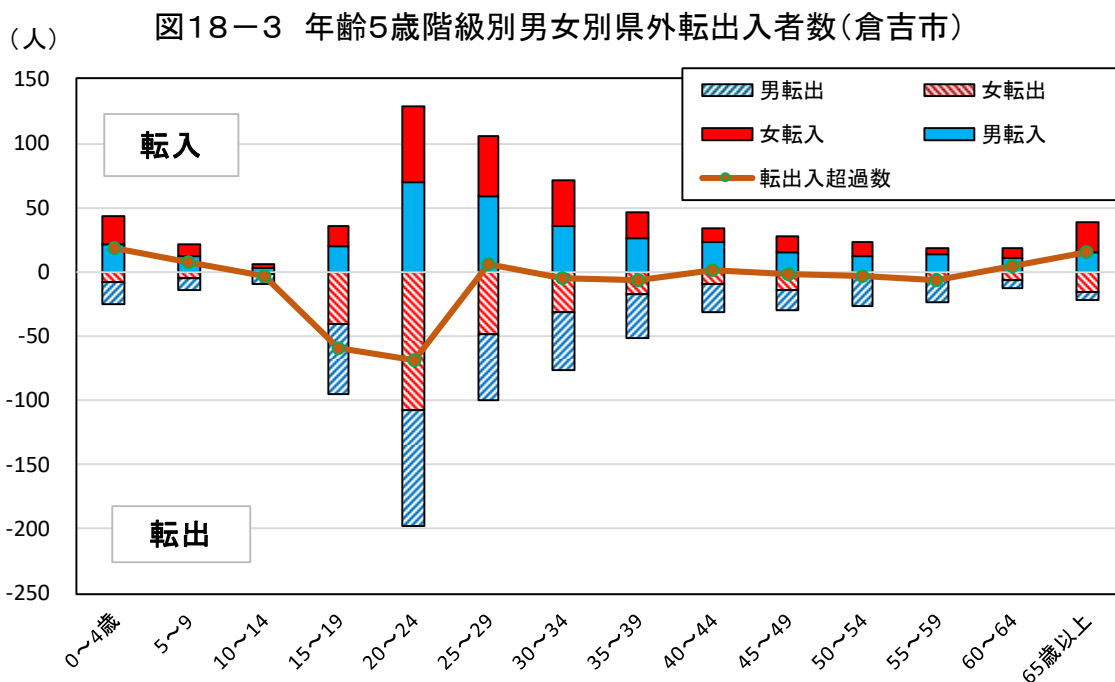

【境港市】

県外転入者は、20～24歳の167人（男性99人、女性68人：同1.8%）が最も多く、次いで25～29歳の163人（男性105人、女性58人：同1.7%）であった。

県外転出者は、20～24歳の228人（男性129人、女性99人：同2.2%）が最も多く、次いで25～29歳の159人（男性102人、女性57人：同1.5%）であった。

また、転入・転出超過数をみると、転入超過数は、0～4歳の27人（男性16人、女性11人）が最も多く、次いで15～19歳の21人（男性21人）であった。

転出超過数は、20～24歳の61人（男性30人、女性31人）が最も多く、次いで30～34歳の12人（男性8人、女性4人）であった。（図18-4、統計表第15表）

圖18-4 年齡5歲階級別男女別省外轉出入者數(境港市)

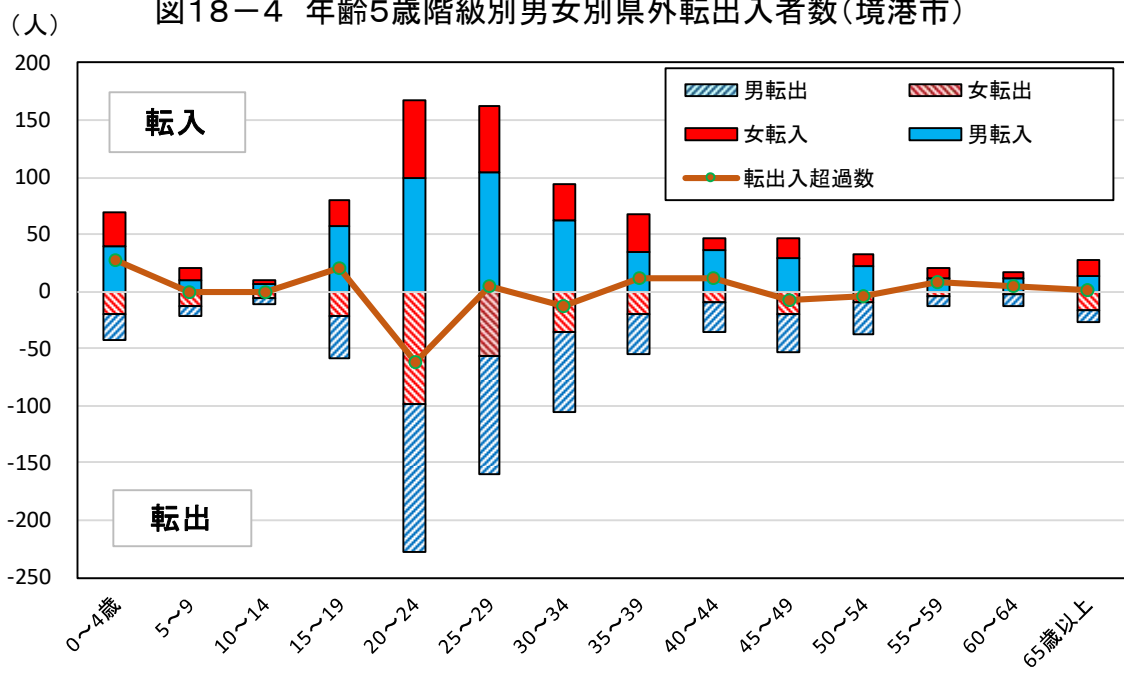

<参考> 外国人（国籍不詳を含む）の推計人口

1 推計人口と世帯数

- ・令和3年10月1日現在の推計人口（国籍不詳を含む。以下同じ。）は、9,230人で前年に比べ198人減少
- ・男女別人口は、男性3,973人、女性5,257人で、人口性比は75.6（P.3表1）

2 年齢別3区分別人口

- ・年少人口は219人、生産年齢人口は3,636人、老年人口は416人
- ・年少人口割合は5.1%、生産年齢人口割合は85.1%、老年人口割合は9.7%
- ・年齢5歳階級別人口は、男女とも20～24歳が最も多く（男性279人、女性439人）次いで男女とも25～29歳が多い（男性258人、女性402人）（P.6表2、表3）

3 市町村別推計人口

- ・市町村別の推計人口は、米子市の3,998人（男性1,667人、女性2,331人）が最も多く、次いで鳥取市の3,201人（男性1,612人、女性1,589人）（表9）

表9 市町村別推計人口、年齢3区分別人口

(単位:人)

区分	推計人口			年齢3区分別人口		
	総数	男	女	年少人口	生産年齢人口	老年人口
県計	9,230	3,973	5,257	219	3,636	416
鳥取市	3,201	1,612	1,589	90	1,119	110
米子市	3,998	1,667	2,331	88	1,043	175
倉吉市	480	219	261	11	212	30
境港市	550	158	392	10	401	37
岩美町	73	35	38	2	65	1
若桜町	29	4	25	0	29	0
智頭町	33	7	26	0	32	1
八頭町	68	8	60	4	62	2
三朝町	66	29	37	7	53	2
湯梨浜町	83	20	63	0	70	4
琴浦町	195	58	137	3	173	19
北栄町	101	28	73	2	92	4
日吉津村	49	14	35	0	20	10
大山町	113	41	72	0	100	13
南部町	83	37	46	0	79	1
伯耆町	58	20	38	1	38	6
日南町	24	14	10	0	23	1
日野町	17	1	16	1	16	0
江府町	9	1	8	0	9	0

注) 推計人口に年齢不詳は含まれるが、年齢3区分に年齢不詳は含まれない。

4 自然動態

- ・出生数は11人（男性4人、女性7人）
- ・死亡数は14人（男性10人、女性4人）（表10）

表10 自然動態(外国人)

(単位:人)

月次	出生			死亡		
	総数	男	女	総数	男	女
総数	11	4	7	14	10	4
10月	1	1	0	1	1	0
11月	2	0	2	2	2	0
12月	1	0	1	1	1	0
1月	1	1	0	2	2	0
2月	0	0	0	2	0	2
3月	0	0	0	0	0	0
4月	1	0	1	1	1	0
5月	0	0	0	2	1	1
6月	2	1	1	0	0	0
7月	0	0	0	0	0	0
8月	3	1	2	0	0	0
9月	0	0	0	3	2	1

5 社会動態

(1) 県内移動

- ・県内移動者数は63人（男性27人、女性36人）
- ・転入が最も多いのは米子市の11人（男性6人、女性5人）
- ・転入超過数は、倉吉市の8人（男性4人、女性4人）が最も多く、転出超過数は、鳥取市の8人（男性8人）が最も多い。

(2) 県外転入・県外転出

- ・県外転入者数は805人（男性409人、女性396人）で、県外転出者数は1,000人（男性475人、女性525人）
- ・県外転入者数で最も多いのは、鳥取市の283人（男性159人、女性124人）で、次いで米子市の224人（男性108人、女性116人）
- ・県外転出者数で最も多いのは、鳥取市の299人（男性152人、女性147人）で、次いで米子市の202人（男性106人、女性96人）
- ・転入超過数は、米子市の22人（男性2人、女性20人）が最も多く、転出超過数は、倉吉市の57人（男性31人、女性26人）が最も多い。（表11）

表11 市町村別社会動態(外国人)

(単位:人)

	県外							県内							社会増減数
	転入者数			転出者数			転入超過数	転入者数			転出者数			転入超過数	
	総数	男	女	総数	男	女		総数	男	女	総数	男	女		
県計	805	409	396	1,000	475	525	-195	63	27	36	63	27	36	0	-195
東部地区	319	171	148	388	185	203	-69	19	8	11	20	10	10	-1	-70
中部地区	125	67	58	207	89	118	-82	23	9	14	16	4	12	7	-75
西部地区	361	171	190	405	201	204	-44	21	10	11	27	13	14	-6	-50
鳥取市	283	159	124	299	152	147	-16	10	2	8	18	10	8	-8	-24
米子市	224	108	116	202	106	96	22	11	6	5	13	5	8	-2	20
倉吉市	35	26	9	92	57	35	-57	9	4	5	1	0	1	8	-49
境港市	81	37	44	113	52	61	-32	4	0	4	7	5	2	-3	-35
岩美町	29	6	23	41	15	26	-12	3	3	0	0	0	0	3	-9
若桜町	0	0	0	3	0	3	-3	2	0	2	0	0	0	2	-1
智頭町	4	4	0	39	15	24	-35	2	2	0	2	0	2	0	-35
八頭町	3	2	1	6	3	3	-3	2	1	1	0	0	0	2	-1
三朝町	12	6	6	13	3	10	-1	2	0	2	0	0	0	2	1
湯梨浜町	9	2	7	25	5	20	-16	4	2	2	5	0	5	-1	-17
琴浦町	51	25	26	52	19	33	-1	3	1	2	6	1	5	-3	-4
北栄町	18	8	10	25	5	20	-7	5	2	3	4	3	1	1	-6
日吉津村	0	0	0	3	1	2	-3	0	0	0	1	1	0	-1	-4
大山町	24	10	14	32	18	14	-8	4	3	1	2	1	1	2	-6
南部町	23	11	12	36	16	20	-13	2	1	1	1	1	0	1	-12
伯耆町	3	2	1	3	1	2	0	0	0	0	2	0	2	-2	-2
日南町	3	2	1	7	6	1	-4	0	0	0	0	0	0	0	-4
日野町	0	0	0	5	0	5	-5	0	0	0	1	0	1	-1	-6
江府町	3	1	2	4	1	3	-1	0	0	0	0	0	0	0	-1

注1) 転入超過数とは、転入者数から転出者数を差し引いた数。転入超過数がマイナス(-)の場合は、転出超過を示す。

注2) 地域別の県内転入者数及び県内転出者数の数値については、地域内市町村間の移動者を含む。

統計表

第 1 表	年齢3区分別推計人口、構成比、構成指数の推移
第 2 表	各歳別、男女別推計人口
第 3 表	人口動態の推移
第 4 表	月別自然動態
第 5 表	県外地域別、年齢5歳階級別、男女別転入・転出者数
第 6 表	月別実移動者数
第 7 表	年齢5歳階級別実移動者数
第 8 表	市町村別、男女別推計人口
第8-1表	市町村別推計人口増減数及び増減率
第 9 表	市町村別、年齢別、男女別推計人口
第 10 表	市町村別、年齢3区分別推計人口
第10-1表	市町村別、年齢3区分別推計人口増減数
第10-2表	市町村別、年齢3区分別推計人口割合
第10-3表	市町村別、年齢3区分別推計人口割合（順位表）
第 11 表	市町村別自然動態
第 12 表	市町村別移動者数
第 13 表	県内移動者数
第 14 表	市町村別、県外地域別、男女別転入・転出者数
第 15 表	市町村別、年齢5歳階級別、男女別、県外・県内別転入・転出者数

第1表 年齢3区分別推計人口、構成比、年齢構成指数の推移

		人 口 (人)																		世帯数	
		総数	年少人口 (0歳以下)	生産年齢人口 (15歳～64歳)	老年人口 (65歳以上)	構成比 (%)					年齢構成指数 (ポイント)					男	女	うち外国人			
						年少人口	生産年齢人口	老年人口	うち75歳以上	年少人口指数	老年人口指数	従属人口指数	老年化指数	うち75歳以上	総数			男	女		
																					年少人口
大正	9年	454,675	158,675	262,362	33,638	9,904	34.9	57.7	7.4	2.2	60.5	12.8	73.3	21.2	6.2	222,802	231,873	—	—	—	91,499
	14年	472,230	170,913	265,373	35,944	10,210	36.2	56.2	7.6	2.2	64.4	13.5	77.9	21.0	6.0	230,580	241,650	—	—	—	93,125
昭和	5年	489,266	177,327	276,008	35,931	10,834	36.2	56.4	7.3	2.2	64.2	13.0	77.3	20.3	6.1	239,084	250,182	1,611	1,188	423	94,729
	10年	490,461	179,465	276,364	34,632	11,969	36.6	56.3	7.1	2.4	64.9	12.5	77.5	19.3	6.7	239,301	251,160	—	—	—	95,079
	15年	484,390	172,154	278,236	33,916	11,205	35.5	57.5	7.0	2.3	61.9	12.2	74.1	19.7	6.5	233,964	250,426	3,104	1,854	1,250	93,781
	20年	563,220	204,180	322,964	36,076	10,197	36.3	57.3	6.4	1.8	63.2	11.2	74.4	17.7	5.0	255,525	307,695	—	—	—	107,636
	25年	600,177	206,630	355,386	38,067	10,873	34.4	59.2	6.3	1.8	58.1	10.7	68.9	18.4	5.3	289,787	310,390	2,979	1,709	1,270	116,530
	30年	614,259	203,181	367,869	43,208	13,214	33.1	59.9	7.0	2.2	55.2	11.7	67.0	21.3	6.5	297,015	317,244	2,677	1,440	1,237	120,879
	35年	599,135	186,407	366,761	45,967	15,758	31.1	61.2	7.7	2.6	50.8	12.5	63.4	24.7	8.5	286,716	312,419	2,136	1,139	997	126,805
	40年	579,853	154,589	374,525	50,739	17,499	26.7	64.6	8.8	3.0	41.3	13.5	54.8	32.8	11.3	275,572	304,281	1,685	870	815	134,666
	45年	568,777	131,725	380,499	56,553	18,899	23.2	66.9	9.9	3.3	34.6	14.9	49.5	42.9	14.3	269,497	299,280	1,372	696	676	144,537
	50年	581,311	128,361	388,155	64,720	22,911	22.1	66.8	11.1	3.9	33.1	16.7	49.7	50.4	17.8	277,151	304,160	1,532	803	729	156,826
	55年	604,221	130,631	398,944	74,474	27,611	21.6	66.0	12.3	4.6	32.7	18.7	51.4	57.0	21.1	289,946	314,275	1,886	990	896	168,520
	60年	616,024	130,668	400,717	84,609	33,597	21.2	65.1	13.7	5.5	32.6	21.1	53.7	64.8	25.7	295,511	320,513	1,862	963	899	173,211
平成	2年	615,722	118,201	397,218	99,728	41,079	19.2	64.6	16.2	6.7	29.8	25.1	54.9	84.4	34.8	294,899	320,823	2,503	1,257	1,246	179,829
	7年	614,929	105,456	390,964	118,380	48,353	17.2	63.6	19.3	7.9	27.0	30.3	57.3	112.3	45.9	294,414	320,515	2,327	1,101	1,226	189,405
	12年	613,289	93,584	383,921	134,984	60,143	15.3	62.7	22.0	9.8	24.4	35.2	59.5	144.2	64.3	293,403	319,886	3,861	1,691	2,170	201,067
	17年	607,012	84,823	375,539	146,113	75,084	14.0	61.9	24.1	12.4	22.6	38.9	61.5	172.3	88.5	290,190	316,822	4,390	1,527	2,863	209,541
	22年	588,667	77,951	352,098	153,614	85,095	13.4	60.3	26.3	14.6	22.1	43.6	65.8	197.1	109.2	280,701	307,966	6,513	2,740	3,773	211,964
	27年	573,441	73,685	326,301	169,092	89,799	12.9	57.3	29.7	15.8	22.6	51.8	74.4	229.5	121.9	273,705	299,736	5,448	2,125	3,323	216,894
	28年	569,999	72,753	320,910	171,553	90,968	12.9	56.8	30.4	16.1	22.7	53.5	76.1	235.8	125.0	272,054	297,945	6,226	2,490	3,736	217,554
	29年	566,073	71,759	315,517	173,593	91,725	12.8	56.3	31.0	16.4	22.7	55.0	77.8	241.9	127.8	270,361	295,712	6,993	2,858	4,135	218,059
	30年	561,777	70,708	310,057	175,389	92,327	12.7	55.8	31.5	16.6	22.8	56.6	79.4	248.0	130.6	268,353	293,424	7,858	3,308	4,550	218,280
令和	元年	557,343	69,569	305,232	176,499	93,095	12.6	55.4	32.0	16.9	22.8	57.8	80.6	253.7	133.8	266,334	291,009	8,864	3,757	5,107	218,841
	2年	553,407	68,330	300,002	177,046	92,475	12.5	55.0	32.5	17.0	22.8	59.0	81.8	259.1	135.3	264,432	288,975	9,428	4,045	5,383	219,742
	3年	548,562	67,088	295,531	177,914	91,468	12.4	54.7	32.9	16.9	22.7	60.2	82.9	265.2	136.3	262,227	286,335	9,230	3,973	5,257	220,693
	対前年比較	-4,845	-1,242	-4,471	868	-1,007	-0.1	-0.3	0.4	-0.1	-0.1	1.2	1.1	6.1	1.0	-2,205	-2,640	-198	-72	-126	951

※ 大正9年から昭和15年、昭和25年から平成27年及び令和2年は国勢調査結果、昭和20年は人口調査結果。

※ 平成28年以降は令和2年国勢調査基準の10月1日現在推計人口。

※ 年齢不詳は人口総数には含まれるが、年少人口、生産年齢人口、老年人口には含まれていない。

※ 構成比は人口総数から年齢不詳を除いて算出。

※ 小数第二位以下を四捨五入しているため、合計しても100%にならない場合がある。

※ 外国人は国籍不詳を含む。

【注】

年少人口指数 = 年少人口 ÷ 生産年齢人口 × 100
 老年人口指数 = 老年人口 ÷ 生産年齢人口 × 100
 従属人口指数 = (年少人口 + 老年人口) ÷ 生産年齢人口 × 100
 老年化指数 = 老年人口 ÷ 年少人口 × 100

第2表 各歳別、男女別推計人口

(人)

	令和3年10月1日現在			令和2年10月1日現在			増減
	総数①	男	女	総数②	男	女	①-②
総数	548,562	262,227	286,335	553,407	264,432	288,975	-4,845
0～4歳	19,961	10,301	9,660	20,594	10,698	9,896	-633
0歳	3,729	1,934	1,795	3,731	1,928	1,803	-2
1歳	3,777	1,948	1,829	3,934	2,043	1,891	-157
2歳	3,973	2,057	1,916	4,174	2,169	2,005	-201
3歳	4,192	2,168	2,024	4,264	2,180	2,084	-72
4歳	4,290	2,194	2,096	4,491	2,378	2,113	-201
5～9歳	22,995	11,746	11,249	23,406	11,845	11,561	-411
5歳	4,502	2,382	2,120	4,568	2,342	2,226	-66
6歳	4,567	2,344	2,223	4,514	2,273	2,241	53
7歳	4,511	2,272	2,239	4,727	2,436	2,291	-216
8歳	4,726	2,430	2,296	4,709	2,325	2,384	17
9歳	4,689	2,318	2,371	4,888	2,469	2,419	-199
10～14歳	24,132	12,328	11,804	24,330	12,517	11,813	-198
10歳	4,891	2,469	2,422	4,663	2,401	2,262	228
11歳	4,663	2,398	2,265	4,802	2,441	2,361	-139
12歳	4,776	2,427	2,349	4,919	2,578	2,341	-143
13歳	4,915	2,576	2,339	4,884	2,454	2,430	31
14歳	4,887	2,458	2,429	5,062	2,643	2,419	-175
15～19歳	25,320	13,083	12,237	24,950	12,905	12,045	370
15歳	5,084	2,657	2,427	4,987	2,527	2,460	97
16歳	4,991	2,535	2,456	5,351	2,767	2,584	-360
17歳	5,349	2,761	2,588	5,399	2,802	2,597	-50
18歳	5,055	2,599	2,456	4,807	2,520	2,287	248
19歳	4,841	2,531	2,310	4,406	2,289	2,117	435
20～24歳	20,652	10,751	9,901	21,436	11,057	10,379	-784
20歳	4,184	2,174	2,010	4,379	2,294	2,085	-195
21歳	4,206	2,234	1,972	4,303	2,220	2,083	-97
22歳	3,941	2,090	1,851	4,269	2,164	2,105	-328
23歳	4,173	2,118	2,055	4,316	2,241	2,075	-143
24歳	4,148	2,135	2,013	4,169	2,138	2,031	-21
25～29歳	21,425	10,789	10,636	21,942	10,982	10,960	-517
25歳	4,073	2,054	2,019	4,212	2,127	2,085	-139
26歳	4,137	2,102	2,035	4,411	2,164	2,247	-274
27歳	4,404	2,162	2,242	4,333	2,122	2,211	71
28歳	4,314	2,108	2,206	4,505	2,344	2,161	-191
29歳	4,497	2,363	2,134	4,481	2,225	2,256	16
30～34歳	24,729	12,397	12,332	25,747	12,982	12,765	-1,018
30歳	4,473	2,201	2,272	4,782	2,387	2,395	-309
31歳	4,779	2,400	2,379	4,958	2,559	2,399	-179
32歳	4,981	2,567	2,414	5,222	2,570	2,652	-241
33歳	5,237	2,565	2,672	5,257	2,658	2,599	-20
34歳	5,259	2,664	2,595	5,528	2,808	2,720	-269

第2表 各歳別、男女別推計人口（続き）

（人）

	令和3年10月1日現在			令和2年10月1日現在			増減
	総数①	男	女	総数②	男	女	①-②
35～39歳	30,142	15,289	14,853	30,788	15,604	15,184	-646
35歳	5,539	2,813	2,726	5,822	2,925	2,897	-283
36歳	5,863	2,933	2,930	6,182	3,150	3,032	-319
37歳	6,204	3,160	3,044	6,277	3,233	3,044	-73
38歳	6,240	3,207	3,033	6,268	3,163	3,105	-28
39歳	6,296	3,176	3,120	6,239	3,133	3,106	57
40～44歳	33,611	17,052	16,559	34,776	17,614	17,162	-1,165
40歳	6,239	3,138	3,101	6,767	3,436	3,331	-528
41歳	6,772	3,448	3,324	6,652	3,407	3,245	120
42歳	6,650	3,408	3,242	6,876	3,454	3,422	-226
43歳	6,862	3,446	3,416	7,103	3,611	3,492	-241
44歳	7,088	3,612	3,476	7,378	3,706	3,672	-290
45～49歳	38,154	19,275	18,879	37,993	19,208	18,785	161
45歳	7,359	3,694	3,665	7,516	3,876	3,640	-157
46歳	7,508	3,867	3,641	7,870	3,977	3,893	-362
47歳	7,872	3,976	3,896	7,760	3,922	3,838	112
48歳	7,757	3,918	3,839	7,676	3,834	3,842	81
49歳	7,658	3,820	3,838	7,171	3,599	3,572	487
50～54歳	33,868	16,804	17,064	32,124	15,814	16,310	1,744
50歳	7,177	3,601	3,576	6,650	3,347	3,303	527
51歳	6,640	3,343	3,297	6,724	3,338	3,386	-84
52歳	6,693	3,326	3,367	6,536	3,219	3,317	157
53歳	6,527	3,216	3,311	6,862	3,334	3,528	-335
54歳	6,831	3,318	3,513	5,352	2,576	2,776	1,479
55～59歳	31,992	15,474	16,518	33,348	16,177	17,171	-1,356
55歳	5,334	2,569	2,765	6,713	3,342	3,371	-1,379
56歳	6,673	3,306	3,367	6,621	3,207	3,414	52
57歳	6,601	3,193	3,408	6,610	3,221	3,389	-9
58歳	6,605	3,215	3,390	6,788	3,199	3,589	-183
59歳	6,779	3,191	3,588	6,616	3,208	3,408	163
60～64歳	35,638	17,307	18,331	36,898	17,940	18,958	-1,260
60歳	6,608	3,208	3,400	7,007	3,353	3,654	-399
61歳	6,996	3,335	3,661	7,446	3,685	3,761	-450
62歳	7,405	3,654	3,751	7,128	3,469	3,659	277
63歳	7,098	3,447	3,651	7,567	3,689	3,878	-469
64歳	7,531	3,663	3,868	7,750	3,744	4,006	-219
65～69歳	40,384	19,633	20,751	41,737	20,422	21,315	-1,353
65歳	7,706	3,705	4,001	7,991	3,886	4,105	-285
66歳	7,933	3,840	4,093	8,002	3,986	4,016	-69
67歳	7,939	3,935	4,004	8,369	4,094	4,275	-430
68歳	8,288	4,041	4,247	8,613	4,180	4,433	-325
69歳	8,518	4,112	4,406	8,762	4,276	4,486	-244

第2表 各歳別、男女別推計人口（続き）

（人）

	令和3年10月1日現在			令和2年10月1日現在			増減
	総数①	男	女	総数②	男	女	①-②
70～74歳	46,062	21,940	24,122	42,834	20,344	22,490	3,228
70歳	8,650	4,196	4,454	9,086	4,266	4,820	-436
71歳	8,965	4,168	4,797	10,021	4,853	5,168	-1,056
72歳	9,890	4,764	5,126	9,989	4,803	5,186	-99
73歳	9,840	4,689	5,151	8,824	4,202	4,622	1,016
74歳	8,717	4,123	4,594	4,914	2,220	2,694	3,803
75～79歳	28,618	12,616	16,002	30,543	13,472	17,071	-1,925
75歳	4,819	2,165	2,654	5,637	2,573	3,064	-818
76歳	5,516	2,492	3,024	6,536	2,945	3,591	-1,020
77歳	6,401	2,858	3,543	6,117	2,702	3,415	284
78歳	5,986	2,612	3,374	6,072	2,592	3,480	-86
79歳	5,896	2,489	3,407	6,181	2,660	3,521	-285
80～84歳	25,471	10,061	15,410	25,460	9,950	15,510	11
80歳	5,988	2,539	3,449	5,294	2,142	3,152	694
81歳	5,144	2,054	3,090	4,699	1,860	2,839	445
82歳	4,534	1,744	2,790	5,082	1,986	3,096	-548
83歳	4,894	1,884	3,010	5,151	1,977	3,174	-257
84歳	4,911	1,840	3,071	5,234	1,985	3,249	-323
85～89歳	20,790	7,012	13,778	20,602	6,764	13,838	188
85歳	4,945	1,834	3,111	4,636	1,584	3,052	309
86歳	4,377	1,461	2,916	4,434	1,530	2,904	-57
87歳	4,130	1,388	2,742	4,142	1,416	2,726	-12
88歳	3,810	1,250	2,560	3,878	1,231	2,647	-68
89歳	3,528	1,079	2,449	3,512	1,003	2,509	16
90～94歳	11,994	3,098	8,896	11,668	2,977	8,691	326
90歳	3,183	875	2,308	3,052	865	2,187	131
91歳	2,709	747	1,962	2,820	763	2,057	-111
92歳	2,461	641	1,820	2,240	540	1,700	221
93歳	1,935	450	1,485	1,978	465	1,513	-43
94歳	1,706	385	1,321	1,578	344	1,234	128
95歳以上	4,595	798	3,797	4,202	687	3,515	393
年齢不詳	8,029	4,473	3,556	8,029	4,473	3,556	0

第3表 人口動態の推移

年次	実数(人)						
	人口増減	自然動態			社会動態		
		自然増減	出生	死亡	社会増減	県外転入	県外転出
昭和50年	2,704	3,884	8,735	4,851	-1,180	17,373	18,553
51	4,316	3,768	8,729	4,961	548	17,313	16,765
52	4,465	3,753	8,525	4,772	712	17,309	16,597
53	3,447	3,599	8,426	4,827	-152	16,555	16,707
54	4,838	3,581	8,212	4,631	1,257	17,296	16,039
55	3,803	3,380	8,385	5,005	423	16,303	15,880
56	2,671	3,093	7,998	4,905	-422	15,842	16,264
57	2,664	3,245	7,978	4,733	-581	15,289	15,870
58	1,691	3,252	8,196	4,944	-1,561	14,735	16,296
59	1,799	2,936	8,002	5,066	-1,137	14,183	15,320
60	1,652	2,833	7,640	4,807	-1,181	14,101	15,282
61	375	2,370	7,367	4,997	-1,995	13,012	15,007
62	465	2,280	7,098	4,818	-1,815	13,227	15,042
63	505	1,789	6,787	4,998	-1,284	13,073	14,357
平成元	-4	1,456	6,555	5,099	-1,460	13,385	14,845
2	226	1,209	6,393	5,184	-983	14,035	15,018
3	-464	924	6,259	5,335	-1,388	13,954	15,342
4	-750	648	6,103	5,455	-1,181	13,829	15,010
5	-182	527	5,923	5,396	-616	13,800	14,416
6	566	351	5,997	5,646	215	14,119	13,904
7	854	110	5,776	5,666	744	14,339	13,595
8	30	2	5,575	5,573	28	13,826	13,798
9	217	189	5,700	5,511	28	14,079	14,051
10	-70	-94	5,566	5,660	24	14,352	14,328
11	-423	-337	5,506	5,843	-86	14,176	14,262
12	-247	-332	5,543	5,875	85	14,099	14,014
13	-192	-165	5,651	5,816	-27	14,483	14,510
14	-640	-384	5,394	5,778	-256	14,372	14,628
15	-1,384	-690	5,458	6,148	-694	13,859	14,553
16	-1,215	-787	5,375	6,162	-428	13,667	14,095
17	-2,587	-1,105	5,077	6,182	-1,482	12,880	14,362
18	-3,025	-1,189	5,168	6,357	-1,836	12,444	14,280
19	-4,157	-1,383	5,053	6,436	-2,774	11,859	14,633
20	-4,915	-1,775	5,031	6,806	-3,140	11,216	14,356
21	-3,765	-1,629	4,939	6,568	-2,136	11,432	13,568
22	-3,378	-2,095	4,773	6,868	-1,283	10,748	12,031
23	-3,192	-1,981	4,985	6,966	-1,211	10,631	11,842
24	-3,605	-2,232	4,767	6,999	-1,373	10,524	11,897
25	-4,228	-2,428	4,800	7,228	-1,800	10,199	11,999
26	-3,620	-2,589	4,594	7,183	-1,031	10,598	11,629
27	-3,834	-2,538	4,566	7,104	-1,296	10,351	11,647
28	-3,862	-2,862	4,596	7,458	-1,000	10,389	11,389
29	-4,346	-3,195	4,272	7,467	-1,151	10,119	11,270
30	-4,716	-3,031	4,295	7,326	-1,685	9,860	11,545
令和元	-4,854	-3,550	4,065	7,615	-1,304	10,146	11,450
2	-4,261	-3,327	3,852	7,179	-934	9,423	10,357
3	-4,845	-3,795	3,698	7,493	-1,050	9,334	10,384
対前年比較	-584	-468	-154	314	-116	-89	27

(注)1 自然動態の数値は、昭和63年までは厚生省、県健康対策課の「人口動態統計」、平成元年以降は統計課「県人口移動調査」

2 社会動態の数値は、統計課「県人口移動調査」

(R2. 10. 1~R3. 9. 30)

率 (人口1,000人あたり)(%)							年次
人口増減	自然動態			社会動態			
	自然増減	出生	死亡	社会増減	県外転入	県外転出	
4.7	6.7	15.0	8.3	-2.0	29.9	31.9	50
7.4	6.4	14.9	8.5	0.9	29.5	28.6	51
7.6	6.4	14.4	8.1	1.2	29.3	28.1	52
5.8	6.1	14.2	8.1	-0.3	27.8	28.1	53
8.1	6.0	13.7	7.7	2.1	28.8	26.7	54
6.3	5.6	13.9	8.3	0.7	27.0	26.3	55
4.4	5.1	13.2	8.1	-0.7	26.1	26.8	56
4.4	5.3	13.1	7.8	-1.0	25.1	26.0	57
2.8	5.3	13.4	8.1	-2.6	24.1	26.6	58
2.9	4.8	13.0	8.2	-1.9	23.1	24.9	59
2.7	4.6	12.4	7.8	-1.9	22.9	24.8	60
0.6	3.8	12.0	8.1	-3.2	21.1	24.4	61
0.8	3.7	11.5	7.8	-2.9	21.5	24.4	62
0.8	2.9	11.0	8.1	-2.1	21.2	23.3	63
0.0	2.4	10.6	8.3	-2.4	21.7	24.1	平成元
0.4	2.0	10.4	8.4	-1.6	22.8	24.4	2
-0.8	1.5	10.2	8.7	-2.3	22.7	25.0	3
-1.2	1.0	9.9	8.9	-1.9	22.5	24.5	4
-0.3	0.5	9.7	8.8	-1.0	22.5	23.5	5
0.9	0.6	9.8	9.2	0.4	23.0	22.6	6
1.4	0.2	9.4	9.2	1.2	23.3	22.1	7
0.0	0.0	9.1	9.1	0.0	22.5	22.4	8
0.4	0.3	9.3	9.0	0.0	22.9	22.8	9
-0.1	-0.2	9.0	9.2	0.0	23.3	23.3	10
-0.7	-0.5	9.0	9.5	-0.1	23.1	23.2	11
-0.4	-0.5	9.0	9.6	0.1	23.0	22.9	12
-0.3	-0.3	9.2	9.5	0.0	23.6	23.7	13
-1.0	-0.6	8.8	9.4	-0.4	23.5	23.9	14
-2.3	-1.1	8.9	10.1	-1.1	22.7	23.8	15
-2.0	-1.3	8.8	10.1	-0.7	22.4	23.1	16
-4.3	-1.8	8.4	10.2	-2.4	21.2	23.7	17
-5.0	-2.0	8.6	10.5	-3.0	20.6	23.6	18
-6.9	-2.3	8.4	10.7	-4.6	19.8	24.4	19
-8.3	-3.0	8.5	11.4	-5.3	18.9	24.1	20
-6.4	-2.8	8.4	11.1	-3.6	19.3	23.0	21
-5.7	-3.6	8.1	11.7	-2.2	18.3	20.4	22
-5.4	-3.4	8.5	11.9	-2.1	18.1	20.2	23
-6.2	-3.8	8.2	12.0	-2.4	18.0	20.4	24
-7.3	-4.2	8.3	12.5	-3.1	17.6	20.7	25
-6.3	-4.5	8.0	12.5	-1.8	18.4	20.2	26
-6.7	-4.4	8.0	12.4	-2.3	18.1	20.3	27
-6.8	-5.0	8.1	13.1	-1.8	18.2	20.0	28
-7.7	-5.6	7.5	13.2	-2.0	17.9	19.9	29
-8.4	-5.4	7.6	13.0	-3.0	17.6	20.6	30
-8.7	-6.4	7.3	13.7	-2.3	18.2	20.5	令和元
-7.7	-6.0	7.0	13.0	-1.7	17.0	18.7	2
-8.8	-6.9	6.7	13.7	-1.9	17.0	18.9	3
-1.1	-0.9	-0.3	0.7	-0.2	0.0	0.2	対前年比較

第4表 月別自然動態

(R2. 10. 1~R3. 9. 30)

月次		自然増減			出生			死亡		
		総数	男	女	総数	男	女	総数	男	女
実 数 (人)	総数	-3,795	-1,679	-2,116	3,698	1,927	1,771	7,493	3,606	3,887
	10月	-283	-139	-144	321	158	163	604	297	307
	11月	-342	-160	-182	261	134	127	603	294	309
	12月	-327	-148	-179	349	184	165	676	332	344
	1月	-510	-254	-256	287	137	150	797	391	406
	2月	-301	-120	-181	277	150	127	578	270	308
	3月	-340	-157	-183	312	155	157	652	312	340
	4月	-276	-116	-160	322	168	154	598	284	314
	5月	-328	-133	-195	301	170	131	629	303	326
	6月	-260	-88	-172	316	180	136	576	268	308
割 合 (%)	総数	-	-	-	100.0	100.0	100.0	100.0	100.0	100.0
	10月	-	-	-	8.7	8.2	9.2	8.1	8.2	7.9
	11月	-	-	-	7.1	7.0	7.2	8.0	8.2	7.9
	12月	-	-	-	9.4	9.5	9.3	9.0	9.2	8.9
	1月	-	-	-	7.8	7.1	8.5	10.6	10.8	10.4
	2月	-	-	-	7.5	7.8	7.2	7.7	7.5	7.9
	3月	-	-	-	8.4	8.0	8.9	8.7	8.7	8.7
	4月	-	-	-	8.7	8.7	8.7	8.0	7.9	8.1
	5月	-	-	-	8.1	8.8	7.4	8.4	8.4	8.4
	6月	-	-	-	8.5	9.3	7.7	7.7	7.4	7.9
7月	-	-	-	8.3	7.9	8.7	7.6	7.8	7.4	
8月	-	-	-	9.0	9.5	8.4	7.7	7.2	8.2	
9月	-	-	-	8.4	8.0	8.9	8.5	8.7	8.2	

第5表 県外地域別、年齢5歳階級別、男女別転入・転出者数

住所地	合計									0~4歳								
	転入			転出			社会増減			転入			転出			社会増減		
	総数	男	女	総数	男	女	総数	男	女	総数	男	女	総数	男	女	総数	男	女
北海道	112	64	48	112	70	42	0	-6	6	7	3	4	4	2	2	3	1	2
青森県	22	15	7	23	13	10	-1	2	-3	3	2	1	0	0	0	3	2	1
岩手県	3	0	3	7	4	3	-4	-4	0	0	0	0	0	0	0	0	0	0
宮城県	32	22	10	58	41	17	-26	-19	-7	1	1	0	1	1	0	0	0	0
秋田県	13	8	5	11	5	6	2	3	-1	0	0	0	0	0	0	0	0	0
山形県	9	5	4	8	4	4	1	1	0	0	0	0	1	1	0	-1	-1	0
福島県	24	14	10	25	16	9	-1	-2	1	1	0	1	1	1	0	0	-1	1
茨城県	77	50	27	79	48	31	-2	2	-4	8	3	5	1	1	0	7	2	5
栃木県	19	12	7	45	24	21	-26	-12	-14	0	0	0	0	0	0	0	0	0
群馬県	21	14	7	42	25	17	-21	-11	-10	0	0	0	0	0	0	0	0	0
埼玉県	228	132	96	242	135	107	-14	-3	-11	22	10	12	9	1	8	13	9	4
千葉県	208	126	82	227	128	99	-19	-2	-17	19	8	11	11	5	6	8	3	5
東京都	722	402	320	939	504	435	-217	-102	-115	57	26	31	36	20	16	21	6	15
神奈川県	245	138	107	366	207	159	-121	-69	-52	13	5	8	8	5	3	5	0	5
新潟県	29	17	12	33	22	11	-4	-5	1	1	0	1	2	1	1	-1	-1	0
富山県	18	12	6	40	18	22	-22	-6	-16	0	0	0	1	1	0	-1	-1	0
石川県	36	23	13	41	29	12	-5	-6	1	0	0	0	1	1	0	-1	-1	0
福井県	34	20	14	50	31	19	-16	-11	-5	2	1	1	3	1	2	-1	0	-1
山梨県	28	11	17	26	14	12	2	-3	5	0	0	0	2	1	1	-2	-1	-1
長野県	51	32	19	40	24	16	11	8	3	6	6	0	2	2	0	4	4	0
岐阜県	56	30	26	51	29	22	5	1	4	2	0	2	1	1	0	1	-1	2
静岡県	124	104	20	206	119	87	-82	-15	-67	3	1	2	15	5	10	-12	-4	-8
愛知県	256	169	87	350	215	135	-94	-46	-48	18	7	11	10	7	3	8	0	8
三重県	59	38	21	72	42	30	-13	-4	-9	5	2	3	3	1	2	2	1	1
滋賀県	107	58	49	109	68	41	-2	-10	8	11	5	6	4	1	3	7	4	3
京都府	313	175	138	369	207	162	-56	-32	-24	23	10	13	11	5	6	12	5	7
大阪府	930	488	442	1,177	589	588	-247	-101	-146	60	28	32	33	18	15	27	10	17
兵庫県	793	395	398	911	426	485	-118	-31	-87	59	30	29	41	20	21	18	10	8
奈良県	78	45	33	94	49	45	-16	-4	-12	3	2	1	2	2	0	1	0	1
和歌山県	34	18	16	46	23	23	-12	-5	-7	7	3	4	2	2	0	5	1	4
島根県	1,304	683	621	1,152	647	505	152	36	116	89	54	35	65	35	30	24	19	5
岡山県	892	498	394	865	485	380	27	13	14	43	22	21	34	23	11	9	-1	10
広島県	776	455	321	824	508	316	-48	-53	5	51	17	34	54	30	24	-3	-13	10
山口県	259	183	76	273	182	91	-14	1	-15	13	9	4	13	7	6	0	2	-2
徳島県	65	39	26	37	22	15	28	17	11	6	5	1	0	0	0	6	5	1
香川県	103	65	38	91	54	37	12	11	1	6	3	3	5	3	2	1	0	1
愛媛県	101	74	27	125	84	41	-24	-10	-14	3	2	1	4	2	2	-1	0	-1
高知県	59	35	24	65	37	28	-6	-2	-4	4	3	1	6	4	2	-2	-1	-1
福岡県	285	155	130	282	180	102	3	-25	28	22	12	10	16	11	5	6	1	5
佐賀県	21	11	10	46	26	20	-25	-15	-10	3	0	3	5	3	2	-2	-3	1
長崎県	48	27	21	75	39	36	-27	-12	-15	1	0	1	4	2	2	-3	-2	-1
熊本県	56	37	19	48	32	16	8	5	3	5	4	1	1	1	0	4	3	1
大分県	40	23	17	28	15	13	12	8	4	3	1	2	0	0	0	3	1	2
宮崎県	25	16	9	39	20	19	-14	-4	-10	2	2	0	4	0	4	-2	2	-4
鹿児島県	54	29	25	52	32	20	2	-3	5	5	4	1	2	1	1	3	3	0
沖縄県	70	45	25	51	27	24	19	18	1	5	3	2	3	2	1	2	1	1
外国	464	206	258	470	224	246	-6	-18	12	13	6	7	18	12	6	-5	-6	1
不詳	31	23	8	62	24	38	-31	-1	-30	1	0	1	0	0	0	1	0	1
計	9,334	5,241	4,093	10,384	5,767	4,617	-1,050	-526	-524	606	300	306	439	242	197	167	58	109

第5表 県外地域別、年齢5歳階級別、男女別転入・転出者数(続き)

住所地	5～9歳									10～14歳								
	転入			転出			社会増減			転入			転出			社会増減		
	総数	男	女	総数	男	女	総数	男	女	総数	男	女	総数	男	女	総数	男	女
北海道	5	2	3	6	4	2	-1	-2	1	3	1	2	4	2	2	-1	-1	0
青森県	0	0	0	0	0	0	0	0	0	0	0	0	0	0	0	0	0	0
岩手県	0	0	0	0	0	0	0	0	0	0	0	0	0	0	0	0	0	0
宮城県	1	1	0	1	0	1	0	1	-1	0	0	0	1	0	1	-1	0	-1
秋田県	1	1	0	0	0	0	1	1	0	1	1	0	0	0	0	1	1	0
山形県	0	0	0	1	1	0	-1	-1	0	0	0	0	0	0	0	0	0	0
福島県	4	3	1	2	1	1	2	2	0	0	0	0	2	1	1	-2	-1	-1
茨城県	4	2	2	1	0	1	3	2	1	0	0	0	2	0	2	-2	0	-2
栃木県	0	0	0	0	0	0	0	0	0	0	0	0	2	0	2	-2	0	-2
群馬県	0	0	0	0	0	0	0	0	0	0	0	0	0	0	0	0	0	0
埼玉県	7	3	4	11	8	3	-4	-5	1	3	2	1	3	0	3	0	2	-2
千葉県	6	5	1	11	4	7	-5	1	-6	0	0	0	5	1	4	-5	-1	-4
東京都	21	11	10	20	11	9	1	0	1	13	6	7	9	7	2	4	-1	5
神奈川県	4	2	2	10	4	6	-6	-2	-4	4	2	2	7	5	2	-3	-3	0
新潟県	0	0	0	1	1	0	-1	-1	0	0	0	0	0	0	0	0	0	0
富山県	0	0	0	1	0	1	-1	0	-1	0	0	0	0	0	0	0	0	0
石川県	0	0	0	1	0	1	-1	0	-1	1	1	0	1	1	0	0	0	0
福井県	0	0	0	5	2	3	-5	-2	-3	0	0	0	2	0	2	-2	0	-2
山梨県	2	0	2	1	0	1	1	0	1	0	0	0	0	0	0	0	0	0
長野県	3	1	2	1	1	0	2	0	2	4	3	1	0	0	0	4	3	1
岐阜県	2	0	2	2	2	0	0	-2	2	1	1	0	1	1	0	0	0	0
静岡県	0	0	0	18	7	11	-18	-7	-11	1	1	0	5	2	3	-4	-1	-3
愛知県	9	4	5	5	3	2	4	1	3	3	2	1	2	2	0	1	0	1
三重県	1	0	1	2	1	1	-1	-1	0	1	0	1	1	1	0	0	-1	1
滋賀県	1	0	1	1	1	0	0	-1	1	0	0	0	0	0	0	0	0	0
京都府	12	7	5	10	4	6	2	3	-1	5	2	3	6	2	4	-1	0	-1
大阪府	20	12	8	14	11	3	6	1	5	12	7	5	13	6	7	-1	1	-2
兵庫県	22	13	9	25	11	14	-3	2	-5	12	4	8	13	7	6	-1	-3	2
奈良県	3	0	3	0	0	0	3	0	3	0	0	0	0	0	0	0	0	0
和歌山県	1	0	1	2	1	1	-1	-1	0	1	1	0	0	0	0	1	1	0
鳥根県	35	15	20	39	20	19	-4	-5	1	15	6	9	16	12	4	-1	-6	5
岡山県	20	14	6	18	8	10	2	6	-4	8	5	3	8	2	6	0	3	-3
広島県	37	19	18	27	15	12	10	4	6	8	5	3	14	8	6	-6	-3	-3
山口県	4	4	0	8	5	3	-4	-1	-3	4	2	2	8	3	5	-4	-1	-3
徳島県	5	4	1	0	0	0	5	4	1	1	1	0	0	0	0	1	1	0
香川県	3	3	0	0	0	0	3	3	0	3	2	1	0	0	0	3	2	1
愛媛県	1	0	1	0	0	0	1	0	1	2	2	0	1	1	0	1	1	0
高知県	2	0	2	6	3	3	-4	-3	-1	0	0	0	2	1	1	-2	-1	-1
福岡県	14	9	5	7	4	3	7	5	2	1	0	1	6	3	3	-5	-3	-2
佐賀県	0	0	0	1	0	1	-1	0	-1	0	0	0	3	1	2	-3	-1	-2
長崎県	1	0	1	5	3	2	-4	-3	-1	0	0	0	3	2	1	-3	-2	-1
熊本県	4	3	1	2	2	0	2	1	1	2	1	1	0	0	0	2	1	1
大分県	0	0	0	2	0	2	-2	0	-2	0	0	0	2	1	1	-2	-1	-1
宮崎県	0	0	0	2	0	2	-2	0	-2	0	0	0	0	0	0	0	0	0
鹿児島県	4	1	3	5	3	2	-1	-2	1	3	1	2	2	1	1	1	0	1
沖縄県	5	1	4	0	0	0	5	1	4	5	0	5	0	0	0	5	0	5
外国	11	5	6	11	10	1	0	-5	5	8	3	5	3	2	1	5	1	4
不詳	0	0	0	0	0	0	0	0	0	0	0	0	0	0	0	0	0	0
計	275	145	130	285	151	134	-10	-6	-4	125	62	63	147	75	72	-22	-13	-9

第5表 県外地域別、年齢5歳階級別、男女別転入・転出者数(続き)

住所地	15～19歳									20～24歳								
	転入			転出			社会増減			転入			転出			社会増減		
	総数	男	女	総数	男	女	総数	男	女	総数	男	女	総数	男	女	総数	男	女
北海道	9	5	4	13	11	2	-4	-6	2	14	8	6	13	6	7	1	2	-1
青森県	1	1	0	2	0	2	-1	1	-2	3	2	1	2	1	1	1	1	0
岩手県	0	0	0	1	1	0	-1	-1	0	2	0	2	1	1	0	1	-1	2
宮城県	1	1	0	6	3	3	-5	-2	-3	4	3	1	10	7	3	-6	-4	-2
秋田県	3	1	2	0	0	0	3	1	2	1	0	1	2	1	1	-1	-1	0
山形県	1	0	1	1	0	1	0	0	0	2	2	0	0	0	0	2	2	0
福島県	0	0	0	1	1	0	-1	-1	0	0	0	0	3	2	1	-3	-2	-1
茨城県	4	2	2	8	7	1	-4	-5	1	9	6	3	25	12	13	-16	-6	-10
栃木県	0	0	0	4	4	0	-4	-4	0	4	4	0	11	5	6	-7	-1	-6
群馬県	1	1	0	1	1	0	0	0	0	5	4	1	10	3	7	-5	1	-6
埼玉県	12	10	2	16	9	7	-4	1	-5	37	21	16	65	40	25	-28	-19	-9
千葉県	11	8	3	12	8	4	-1	0	-1	34	21	13	70	42	28	-36	-21	-15
東京都	17	8	9	90	51	39	-73	-43	-30	105	61	44	324	159	165	-219	-98	-121
神奈川県	13	8	5	36	24	12	-23	-16	-7	43	28	15	117	69	48	-74	-41	-33
新潟県	6	3	3	2	2	0	4	1	3	12	7	5	6	3	3	6	4	2
富山県	4	4	0	2	1	1	2	3	-1	2	1	1	13	3	10	-11	-2	-9
石川県	4	1	3	9	5	4	-5	-4	-1	8	5	3	9	6	3	-1	-1	0
福井県	2	2	0	0	0	0	2	2	0	7	2	5	13	10	3	-6	-8	2
山梨県	0	0	0	2	1	1	-2	-1	-1	8	5	3	5	2	3	3	3	0
長野県	6	1	5	6	1	5	0	0	0	7	7	0	7	5	2	0	2	-2
岐阜県	4	3	1	7	4	3	-3	-1	-2	6	4	2	16	10	6	-10	-6	-4
静岡県	20	19	1	9	7	2	11	12	-1	32	28	4	42	32	10	-10	-4	-6
愛知県	25	20	5	34	21	13	-9	-1	-8	41	27	14	115	72	43	-74	-45	-29
三重県	8	6	2	3	2	1	5	4	1	12	7	5	22	18	4	-10	-11	1
滋賀県	17	9	8	11	9	2	6	0	6	27	12	15	40	22	18	-13	-10	-3
京都府	33	15	18	66	46	20	-33	-31	-2	73	44	29	122	62	60	-49	-18	-31
大阪府	72	39	33	164	84	80	-92	-45	-47	210	114	96	477	223	254	-267	-109	-158
兵庫県	61	32	29	115	67	48	-54	-35	-19	204	102	102	313	134	179	-109	-32	-77
奈良県	7	5	2	11	3	8	-4	2	-6	23	13	10	41	19	22	-18	-6	-12
和歌山県	3	2	1	1	1	0	2	1	1	4	3	1	17	6	11	-13	-3	-10
島根県	87	49	38	86	45	41	1	4	-3	229	111	118	204	102	102	25	9	16
岡山県	75	44	31	105	56	49	-30	-12	-18	194	110	84	224	110	114	-30	0	-30
広島県	53	32	21	60	37	23	-7	-5	-2	143	79	64	180	101	79	-37	-22	-15
山口県	43	38	5	34	26	8	9	12	-3	63	47	16	44	27	17	19	20	-1
徳島県	3	2	1	4	3	1	-1	-1	0	11	6	5	12	4	8	-1	2	-3
香川県	7	3	4	7	6	1	0	-3	3	15	11	4	21	12	9	-6	-1	-5
愛媛県	29	27	2	35	32	3	-6	-5	-1	22	14	8	22	13	9	0	1	-1
高知県	3	1	2	5	5	0	-2	-4	2	9	5	4	15	5	10	-6	0	-6
福岡県	32	14	18	24	15	9	8	-1	9	50	27	23	65	43	22	-15	-16	1
佐賀県	3	1	2	1	1	0	2	0	2	2	1	1	13	9	4	-11	-8	-3
長崎県	11	6	5	7	5	2	4	1	3	8	6	2	14	5	9	-6	1	-7
熊本県	3	0	3	4	2	2	-1	-2	1	9	8	1	10	8	2	-1	0	-1
大分県	5	1	4	2	1	1	3	0	3	11	5	6	5	4	1	6	1	5
宮崎県	4	4	0	1	1	0	3	3	0	6	1	5	7	6	1	-1	-5	4
鹿児島県	4	3	1	2	1	1	2	2	0	10	4	6	10	6	4	0	-2	2
沖縄県	0	0	0	4	0	4	-4	0	-4	8	7	1	11	5	6	-3	2	-5
外国	34	7	27	6	1	5	28	6	22	141	59	82	108	55	53	33	4	29
不詳	2	0	2	3	0	3	-1	0	-1	7	6	1	13	10	3	-6	-4	-2
計	743	438	305	1,023	611	412	-280	-173	-107	1,877	1,048	829	2,889	1,500	1,389	-1,012	-452	-560

第5表 県外地域別、年齢5歳階級別、男女別転入・転出者数(続き)

住所地	25～29歳									30～34歳								
	転入			転出			社会増減			転入			転出			社会増減		
	総数	男	女	総数	男	女	総数	男	女	総数	男	女	総数	男	女	総数	男	女
北海道	15	11	4	21	10	11	-6	1	-7	20	10	10	15	11	4	5	-1	6
青森県	2	2	0	4	1	3	-2	1	-3	2	1	1	6	4	2	-4	-3	-1
岩手県	1	0	1	1	0	1	0	0	0	0	0	0	1	0	1	-1	0	-1
宮城県	9	5	4	14	11	3	-5	-6	1	2	0	2	5	5	0	-3	-5	2
秋田県	0	0	0	5	2	3	-5	-2	-3	0	0	0	0	0	0	0	0	0
山形県	3	0	3	0	0	0	3	0	3	0	0	0	0	0	0	0	0	0
福島県	1	1	0	6	4	2	-5	-3	-2	7	5	2	4	3	1	3	2	1
茨城県	13	11	2	16	8	8	-3	3	-6	11	7	4	10	8	2	1	-1	2
栃木県	3	1	2	8	3	5	-5	-2	-3	3	1	2	6	3	3	-3	-2	-1
群馬県	5	2	3	13	8	5	-8	-6	-2	4	3	1	5	2	3	-1	1	-2
埼玉県	47	27	20	42	27	15	5	0	5	20	9	11	23	12	11	-3	-3	0
千葉県	28	19	9	37	21	16	-9	-2	-7	35	22	13	27	14	13	8	8	0
東京都	114	64	50	173	94	79	-59	-30	-29	107	51	56	74	42	32	33	9	24
神奈川県	36	18	18	61	31	30	-25	-13	-12	26	16	10	39	20	19	-13	-4	-9
新潟県	4	3	1	2	2	0	2	1	1	2	1	1	4	3	1	-2	-2	0
富山県	1	0	1	5	3	2	-4	-3	-1	4	3	1	4	2	2	0	1	-1
石川県	4	2	2	9	8	1	-5	-6	1	6	4	2	3	2	1	3	2	1
福井県	4	4	0	8	6	2	-4	-2	-2	3	3	0	2	2	0	1	1	0
山梨県	10	1	9	10	6	4	0	-5	5	5	3	2	1	1	0	4	2	2
長野県	6	2	4	5	4	1	1	-2	3	4	2	2	4	3	1	0	-1	1
岐阜県	16	8	8	6	2	4	10	6	4	6	4	2	6	3	3	0	1	-1
静岡県	32	26	6	40	22	18	-8	4	-12	6	5	1	28	16	12	-22	-11	-11
愛知県	41	31	10	63	38	25	-22	-7	-15	34	19	15	32	21	11	2	-2	4
三重県	3	2	1	7	3	4	-4	-1	-3	6	5	1	6	2	4	0	3	-3
滋賀県	9	6	3	15	9	6	-6	-3	-3	9	7	2	11	7	4	-2	0	-2
京都府	47	27	20	52	30	22	-5	-3	-2	24	17	7	32	19	13	-8	-2	-6
大阪府	164	83	81	168	85	83	-4	-2	-2	91	48	43	78	42	36	13	6	7
兵庫県	112	49	63	133	57	76	-21	-8	-13	81	35	46	77	38	39	4	-3	7
奈良県	17	11	6	16	9	7	1	2	-1	7	5	2	6	5	1	1	0	1
和歌山県	3	1	2	5	2	3	-2	-1	-1	7	4	3	4	3	1	3	1	2
島根県	220	116	104	194	97	97	26	19	7	157	77	80	144	83	61	13	-6	19
岡山県	159	79	80	156	86	70	3	-7	10	101	53	48	56	33	23	45	20	25
広島県	118	67	51	133	90	43	-15	-23	8	68	44	24	90	48	42	-22	-4	-18
山口県	42	29	13	35	25	10	7	4	3	23	13	10	26	18	8	-3	-5	2
徳島県	7	4	3	7	4	3	0	0	0	8	5	3	4	2	2	4	3	1
香川県	26	14	12	18	11	7	8	3	5	13	9	4	9	2	7	4	7	-3
愛媛県	13	6	7	21	12	9	-8	-6	-2	7	3	4	7	4	3	0	-1	1
高知県	7	4	3	5	4	1	2	0	2	3	0	3	6	2	4	-3	-2	-1
福岡県	39	17	22	44	28	16	-5	-11	6	43	20	23	29	19	10	14	1	13
佐賀県	5	4	1	2	2	0	3	2	1	3	1	2	2	1	1	1	0	1
長崎県	6	3	3	9	6	3	-3	-3	0	6	3	3	12	3	9	-6	0	-6
熊本県	6	5	1	8	4	4	-2	1	-3	3	2	1	8	4	4	-5	-2	-3
大分県	6	6	0	1	0	1	5	6	-1	4	3	1	5	2	3	-1	1	-2
宮崎県	3	2	1	2	2	0	1	0	1	2	1	1	6	2	4	-4	-1	-3
鹿児島県	3	1	2	4	4	0	-1	-3	2	10	6	4	5	4	1	5	2	3
沖縄県	12	9	3	12	6	6	0	3	-3	8	5	3	3	0	3	5	5	0
外国	80	46	34	98	41	57	-18	5	-23	60	25	35	72	30	42	-12	-5	-7
不詳	0	0	0	7	2	5	-7	-2	-5	5	4	1	13	4	9	-8	0	-8
計	1,502	829	673	1,701	930	771	-199	-101	-98	1,056	564	492	1,010	554	456	46	10	36

第5表 県外地域別、年齢5歳階級別、男女別転入・転出者数(続き)

住所地	35～39歳									40～44歳								
	転入			転出			社会増減			転入			転出			社会増減		
	総数	男	女	総数	男	女	総数	男	女	総数	男	女	総数	男	女	総数	男	女
北海道	16	9	7	7	3	4	9	6	3	5	4	1	8	7	1	-3	-3	0
青森県	4	1	3	2	1	1	2	0	2	1	1	0	0	0	0	1	1	0
岩手県	0	0	0	0	0	0	0	0	0	0	0	0	0	0	0	0	0	0
宮城県	3	1	2	3	2	1	0	-1	1	0	0	0	4	3	1	-4	-3	-1
秋田県	1	1	0	1	1	0	0	0	0	3	1	2	1	0	1	2	1	1
山形県	2	2	0	2	1	1	0	1	-1	0	0	0	1	0	1	-1	0	-1
福島県	6	3	3	3	2	1	3	1	2	0	0	0	1	0	1	-1	0	-1
茨城県	9	4	5	1	1	0	8	3	5	8	7	1	6	5	1	2	2	0
栃木県	1	0	1	0	0	0	1	0	1	2	2	0	5	4	1	-3	-2	-1
群馬県	1	1	0	6	5	1	-5	-4	-1	0	0	0	1	1	0	-1	-1	0
埼玉県	21	13	8	22	13	9	-1	0	-1	21	14	7	16	12	4	5	2	3
千葉県	21	9	12	14	8	6	7	1	6	8	6	2	6	4	2	2	2	0
東京都	68	49	19	64	35	29	4	14	-10	63	31	32	45	24	21	18	7	11
神奈川県	39	17	22	29	20	9	10	-3	13	13	11	2	12	3	9	1	8	-7
新潟県	2	1	1	6	4	2	-4	-3	-1	2	2	0	3	2	1	-1	0	-1
富山県	2	1	1	4	3	1	-2	-2	0	0	0	0	2	2	0	-2	-2	0
石川県	1	1	0	4	3	1	-3	-2	-1	1	0	1	3	2	1	-2	-2	0
福井県	5	3	2	1	0	1	4	3	1	2	1	1	7	5	2	-5	-4	-1
山梨県	1	1	0	3	1	2	-2	0	-2	0	0	0	0	0	0	0	0	0
長野県	4	2	2	1	1	0	3	1	2	3	2	1	4	2	2	-1	0	-1
岐阜県	4	3	1	1	1	0	3	2	1	6	2	4	0	0	0	6	2	4
静岡県	9	7	2	15	9	6	-6	-2	-4	6	5	1	12	6	6	-6	-1	-5
愛知県	17	12	5	29	22	7	-12	-10	-2	21	14	7	15	7	8	6	7	-1
三重県	5	3	2	4	3	1	1	0	1	8	4	4	8	1	7	0	3	-3
滋賀県	5	2	3	5	4	1	0	-2	2	3	2	1	5	4	1	-2	-2	0
京都府	24	11	13	15	12	3	9	-1	10	10	5	5	8	4	4	2	1	1
大阪府	69	35	34	57	35	22	12	0	12	36	26	10	39	17	22	-3	9	-12
兵庫県	58	34	24	55	24	31	3	10	-7	34	20	14	31	16	15	3	4	-1
奈良県	2	1	1	3	2	1	-1	-1	0	1	0	1	1	0	1	0	0	0
和歌山県	2	0	2	4	1	3	-2	-1	-1	3	2	1	5	2	3	-2	0	-2
島根県	117	58	59	98	56	42	19	2	17	91	49	42	70	45	25	21	4	17
岡山県	72	37	35	56	34	22	16	3	13	53	32	21	46	25	21	7	7	0
広島県	85	47	38	68	43	25	17	4	13	39	21	18	46	28	18	-7	-7	0
山口県	18	11	7	23	16	7	-5	-5	0	12	8	4	14	5	9	-2	3	-5
徳島県	6	3	3	1	1	0	5	2	3	2	1	1	3	3	0	-1	-2	1
香川県	13	7	6	6	4	2	7	3	4	1	1	0	7	4	3	-6	-3	-3
愛媛県	11	9	2	6	3	3	5	6	-1	2	2	0	7	5	2	-5	-3	-2
高知県	5	5	0	6	3	3	-1	2	-3	8	3	5	3	1	2	5	2	3
福岡県	26	14	12	24	13	11	2	1	1	18	13	5	14	9	5	4	4	0
佐賀県	0	0	0	1	0	1	-1	0	-1	0	0	0	8	3	5	-8	-3	-5
長崎県	4	3	1	3	1	2	1	2	-1	2	1	1	5	2	3	-3	-1	-2
熊本県	5	2	3	4	2	2	1	0	1	7	4	3	5	5	0	2	-1	3
大分県	5	4	1	3	3	0	2	1	1	1	0	1	3	0	3	-2	0	-2
宮崎県	0	0	0	4	2	2	-4	-2	-2	3	2	1	0	0	0	3	2	1
鹿児島県	3	2	1	4	2	2	-1	0	-1	1	1	0	3	2	1	-2	-1	-1
沖縄県	8	7	1	7	6	1	1	1	0	7	5	2	4	3	1	3	2	1
外国	35	12	23	56	23	33	-21	-11	-10	20	9	11	23	7	16	-3	2	-5
不詳	6	5	1	8	3	5	-2	2	-4	1	1	0	6	0	6	-5	1	-6
計	821	453	368	739	432	307	82	21	61	528	315	213	516	280	236	12	35	-23

第5表 県外地域別、年齢5歳階級別、男女別転入・転出者数(続き)

住所地	45～49歳									50～54歳								
	転入			転出			社会増減			転入			転出			社会増減		
	総数	男	女	総数	男	女	総数	男	女	総数	男	女	総数	男	女	総数	男	女
北海道	2	1	1	8	5	3	-6	-4	-2	8	6	2	7	6	1	1	0	1
青森県	1	1	0	0	0	0	1	1	0	1	1	0	2	1	1	-1	0	-1
岩手県	0	0	0	0	0	0	0	0	0	0	0	0	0	0	0	0	0	0
宮城県	2	2	0	3	2	1	-1	0	-1	3	3	0	7	5	2	-4	-2	-2
秋田県	2	2	0	0	0	0	2	2	0	0	0	0	0	0	0	0	0	0
山形県	1	1	0	1	1	0	0	0	0	0	0	0	0	0	0	0	0	0
福島県	2	1	1	1	0	1	1	1	0	0	0	1	1	0	-1	-1	0	0
茨城県	4	3	1	4	3	1	0	0	0	4	3	1	3	3	0	1	0	1
栃木県	3	3	0	3	2	1	0	1	-1	1	1	0	1	0	1	0	1	-1
群馬県	2	2	0	1	1	0	1	1	0	0	0	3	3	0	-3	-3	0	0
埼玉県	17	11	6	5	3	2	12	8	4	5	5	0	6	3	3	-1	2	-3
千葉県	9	4	5	11	8	3	-2	-4	2	14	12	2	9	7	2	5	5	0
東京都	43	26	17	36	24	12	7	2	5	31	19	12	27	16	11	4	3	1
神奈川県	10	6	4	8	5	3	2	1	1	7	4	3	13	9	4	-6	-5	-1
新潟県	0	0	0	3	1	2	-3	-1	-2	0	0	0	4	3	1	-4	-3	-1
富山県	3	2	1	0	0	0	3	2	1	0	0	0	0	0	0	0	0	0
石川県	6	4	2	0	0	0	6	4	2	4	4	0	1	1	0	3	3	0
福井県	2	1	1	3	1	2	-1	0	-1	2	1	1	4	3	1	-2	-2	0
山梨県	0	0	0	1	1	0	-1	-1	0	1	1	0	1	1	0	0	0	0
長野県	3	1	2	3	2	1	0	-1	1	2	2	0	1	0	1	1	2	-1
岐阜県	0	0	0	5	1	4	-5	-1	-4	2	1	1	2	1	1	0	0	0
静岡県	3	1	2	12	8	4	-9	-7	-2	2	1	1	4	1	3	-2	0	-2
愛知県	12	8	4	11	8	3	1	0	1	10	9	1	12	6	6	-2	3	-5
三重県	5	5	0	5	3	2	0	2	-2	3	3	0	4	3	1	-1	0	-1
滋賀県	4	2	2	8	5	3	-4	-3	-1	3	3	0	3	2	1	0	1	-1
京都府	20	11	9	12	7	5	8	4	4	14	11	3	9	4	5	5	7	-2
大阪府	44	24	20	35	20	15	9	4	5	30	16	14	28	13	15	2	3	-1
兵庫県	36	22	14	34	18	16	2	4	-2	26	13	13	22	15	7	4	-2	6
奈良県	1	1	0	2	1	1	-1	0	-1	2	2	0	2	1	1	0	1	-1
和歌山県	1	0	1	3	2	1	-2	-2	0	1	1	0	1	1	0	0	0	0
島根県	68	47	21	55	38	17	13	9	4	49	27	22	51	32	19	-2	-5	3
岡山県	44	27	17	47	34	13	-3	-7	4	33	23	10	38	31	7	-5	-8	3
広島県	62	43	19	60	44	16	2	-1	3	36	26	10	35	30	5	1	-4	5
山口県	12	7	5	19	15	4	-7	-8	1	11	9	2	17	10	7	-6	-1	-5
徳島県	3	2	1	1	1	0	2	1	1	7	4	3	1	1	0	6	3	3
香川県	5	3	2	6	4	2	-1	-1	0	8	6	2	8	5	3	0	1	-1
愛媛県	1	1	0	7	4	3	-6	-3	-3	1	1	0	4	2	2	-3	-1	-2
高知県	6	5	1	5	4	1	1	1	0	5	5	0	1	1	0	4	4	0
福岡県	15	12	3	19	14	5	-4	-2	-2	14	10	4	11	8	3	3	2	1
佐賀県	1	1	0	5	3	2	-4	-2	-2	2	2	0	4	2	2	-2	0	-2
長崎県	2	2	0	3	2	1	-1	0	-1	0	0	0	2	2	0	-2	-2	0
熊本県	6	4	2	4	2	2	2	2	0	5	3	2	1	1	0	4	2	2
大分県	1	0	1	2	2	0	-1	-2	1	3	2	1	0	0	0	3	2	1
宮崎県	3	2	1	3	2	1	0	0	0	1	1	0	4	3	1	-3	-2	-1
鹿児島県	4	3	1	5	3	2	-1	0	-1	1	1	0	2	1	1	-1	0	-1
沖縄県	8	5	3	0	0	0	8	5	3	2	2	0	3	2	1	-1	0	-1
外国	20	8	12	22	10	12	-2	-2	0	22	12	10	27	15	12	-5	-3	-2
不詳	2	2	0	6	2	4	-4	0	-4	0	0	0	0	0	0	0	0	0
計	501	319	182	487	316	171	14	3	11	376	256	120	386	255	131	-10	1	-11

第5表 県外地域別、年齢5歳階級別、男女別転入・転出者数(続き)

住所地	55～59歳									60～64歳								
	転入			転出			社会増減			転入			転出			社会増減		
	総数	男	女	総数	男	女	総数	男	女	総数	男	女	総数	男	女	総数	男	女
北海道	3	2	1	3	2	1	0	0	0	2	1	1	1	0	1	1	1	0
青森県	2	2	0	1	1	0	1	1	0	0	0	0	1	1	0	-1	-1	0
岩手県	0	0	0	1	1	0	-1	-1	0	0	0	0	0	0	0	0	0	0
宮城県	3	3	0	2	1	1	1	2	-1	1	1	0	1	1	0	0	0	0
秋田県	0	0	0	1	1	0	-1	-1	0	1	1	0	1	0	1	0	1	-1
山形県	0	0	0	1	0	1	-1	0	-1	0	0	0	0	0	0	0	0	0
福島県	0	0	0	0	0	0	0	0	0	0	0	0	0	0	0	0	0	0
茨城県	1	1	0	1	0	1	0	1	-1	1	1	0	0	0	0	1	1	0
栃木県	0	0	0	2	2	0	-2	-2	0	0	0	0	1	0	1	-1	0	-1
群馬県	1	1	0	1	0	1	0	1	-1	0	0	0	0	0	0	0	0	0
埼玉県	6	4	2	6	3	3	0	1	-1	3	1	2	3	1	2	0	0	0
千葉県	7	4	3	4	1	3	3	3	0	10	4	6	3	2	1	7	2	5
東京都	38	23	15	15	8	7	23	15	8	19	17	2	5	3	2	14	14	0
神奈川県	16	9	7	7	4	3	9	5	4	10	7	3	4	1	3	6	6	0
新潟県	0	0	0	0	0	0	0	0	0	0	0	0	0	0	0	0	0	0
富山県	0	0	0	1	0	1	-1	0	-1	0	0	0	2	0	2	-2	0	-2
石川県	1	1	0	0	0	0	1	1	0	0	0	0	0	0	0	0	0	0
福井県	0	0	0	0	0	0	0	0	0	1	0	1	0	0	0	1	0	1
山梨県	0	0	0	0	0	0	0	0	0	0	0	0	0	0	0	0	0	0
長野県	2	2	0	1	0	1	1	2	-1	1	1	0	2	1	1	-1	0	-1
岐阜県	3	2	1	3	2	1	0	0	0	1	0	1	0	0	0	1	0	1
静岡県	3	3	0	5	4	1	-2	-1	-1	3	3	0	0	0	0	3	3	0
愛知県	7	4	3	5	2	3	2	2	0	8	6	2	5	3	2	3	3	0
三重県	1	1	0	1	1	0	0	0	0	0	0	0	1	0	1	-1	0	-1
滋賀県	5	3	2	5	4	1	0	-1	1	1	1	0	0	0	0	1	1	0
京都府	9	4	5	13	10	3	-4	-6	2	4	4	0	3	0	3	1	4	-3
大阪府	31	16	15	16	12	4	15	4	11	23	14	9	10	7	3	13	7	6
兵庫県	19	11	8	14	8	6	5	3	2	19	8	11	8	4	4	11	4	7
奈良県	0	0	0	4	3	1	-4	-3	-1	4	2	2	1	0	1	3	2	1
和歌山県	0	0	0	1	1	0	-1	-1	0	1	1	0	1	1	0	0	0	0
島根県	60	39	21	51	39	12	9	0	9	18	9	9	22	18	4	-4	-9	5
岡山県	31	22	9	37	25	12	-6	-3	-3	25	13	12	10	5	5	15	8	7
広島県	33	29	4	27	20	7	6	9	-3	23	15	8	14	8	6	9	7	2
山口県	9	4	5	23	18	5	-14	-14	0	1	1	0	6	5	1	-5	-4	-1
徳島県	2	0	2	3	2	1	-1	-2	1	1	1	0	0	0	0	1	1	0
香川県	0	0	0	3	3	0	-3	-3	0	2	2	0	0	0	0	2	2	0
愛媛県	4	3	1	5	5	0	-1	-2	1	2	2	0	1	0	1	1	2	-1
高知県	5	2	3	4	3	1	1	-1	2	1	1	0	0	0	0	1	1	0
福岡県	4	4	0	6	4	2	-2	0	-2	0	0	0	1	1	0	-1	-1	0
佐賀県	0	0	0	1	1	0	-1	-1	0	0	0	0	0	0	0	0	0	0
長崎県	2	1	1	1	0	1	1	1	0	1	0	1	3	3	0	-2	-3	1
熊本県	1	1	0	0	0	0	1	1	0	0	0	0	1	1	0	-1	-1	0
大分県	0	0	0	1	1	0	-1	-1	0	0	0	0	0	0	0	0	0	0
宮崎県	1	1	0	3	2	1	-2	-1	-1	0	0	0	1	0	1	-1	0	-1
鹿児島県	0	0	0	3	2	1	-3	-2	-1	2	1	1	1	1	0	1	0	1
沖縄県	0	0	0	1	1	0	-1	-1	0	0	0	0	1	1	0	-1	-1	0
外国	10	8	2	14	11	3	-4	-3	-1	6	4	2	7	5	2	-1	-1	0
不詳	2	2	0	0	0	0	2	2	0	1	1	0	1	0	1	0	1	-1
計	322	212	110	297	208	89	25	4	21	196	123	73	122	73	49	74	50	24

第5表 県外地域別、年齢5歳階級別、男女別転入・転出者数(続き)

住所地	65～69歳									70～74歳								
	転入			転出			社会増減			転入			転出			社会増減		
	総数	男	女	総数	男	女	総数	男	女	総数	男	女	総数	男	女	総数	男	女
北海道	0	0	0	0	0	0	0	0	0	0	0	0	0	0	0	0	0	0
青森県	1	1	0	2	2	0	-1	-1	0	0	0	0	1	1	0	-1	-1	0
岩手県	0	0	0	0	0	0	0	0	0	0	0	0	2	1	1	-2	-1	-1
宮城県	1	1	0	0	0	0	1	1	0	0	0	0	0	0	0	0	0	0
秋田県	0	0	0	0	0	0	0	0	0	0	0	0	0	0	0	0	0	0
山形県	0	0	0	0	0	0	0	0	0	0	0	0	0	0	0	0	0	0
福島県	3	1	2	0	0	0	3	1	2	0	0	0	0	0	0	0	0	0
茨城県	0	0	0	0	0	0	0	0	0	1	0	1	0	0	0	1	0	1
栃木県	0	0	0	1	1	0	-1	-1	0	1	0	1	1	0	1	0	0	0
群馬県	1	0	1	1	1	0	0	-1	1	0	0	0	0	0	0	0	0	0
埼玉県	3	2	1	5	2	3	-2	0	-2	2	0	2	4	1	3	-2	-1	-1
千葉県	2	1	1	3	2	1	-1	-1	0	1	1	0	0	0	0	1	1	0
東京都	7	5	2	6	2	4	1	3	-2	8	4	4	4	3	1	4	1	3
神奈川県	5	4	1	5	4	1	0	0	0	1	0	1	4	1	3	-3	-1	-2
新潟県	0	0	0	0	0	0	0	0	0	0	0	0	0	0	0	0	0	0
富山県	1	1	0	3	2	1	-2	-1	-1	0	0	0	0	0	0	0	0	0
石川県	0	0	0	0	0	0	0	0	0	0	0	0	0	0	0	0	0	0
福井県	0	0	0	0	0	0	0	0	0	0	0	0	1	1	0	-1	-1	0
山梨県	0	0	0	0	0	0	0	0	0	1	0	1	0	0	0	1	0	1
長野県	0	0	0	2	1	1	-2	-1	-1	0	0	0	1	1	0	-1	-1	0
岐阜県	1	0	1	1	1	0	0	-1	1	1	1	0	0	0	0	1	1	0
静岡県	2	2	0	0	0	0	2	2	0	1	1	0	0	0	0	1	1	0
愛知県	6	4	2	1	1	0	5	3	2	0	0	0	4	1	3	-4	-1	-3
三重県	1	0	1	1	1	0	0	-1	1	0	0	0	2	2	0	-2	-2	0
滋賀県	2	2	0	1	0	1	1	2	-1	5	3	2	0	0	0	5	3	2
京都府	3	1	2	2	1	1	1	0	1	5	4	1	2	1	1	3	3	0
大阪府	28	13	15	6	2	4	22	11	11	15	7	8	9	6	3	6	1	5
兵庫県	7	6	1	3	2	1	4	4	0	16	5	11	2	1	1	14	4	10
奈良県	3	1	2	0	0	0	3	1	2	3	1	2	3	2	1	0	-1	1
和歌山県	0	0	0	0	0	0	0	0	0	0	0	0	0	0	0	0	0	0
島根県	24	13	11	19	11	8	5	2	3	11	5	6	5	4	1	6	1	5
岡山県	16	10	6	14	11	3	2	-1	3	7	3	4	4	1	3	3	2	1
広島県	11	6	5	4	3	1	7	3	4	2	1	1	2	0	2	0	1	-1
山口県	0	0	0	0	0	0	0	0	0	1	0	1	1	1	0	0	-1	1
徳島県	0	0	0	1	1	0	-1	-1	0	0	0	0	0	0	0	0	0	0
香川県	0	0	0	0	0	0	0	0	0	0	0	0	0	0	0	0	0	0
愛媛県	0	0	0	2	1	1	-2	-1	-1	2	1	1	0	0	0	2	1	1
高知県	0	0	0	0	0	0	0	0	0	1	1	0	1	1	0	0	0	0
福岡県	2	1	1	5	2	3	-3	-1	-2	2	2	0	4	3	1	-2	-1	-1
佐賀県	0	0	0	0	0	0	0	0	0	1	0	1	0	0	0	1	0	1
長崎県	2	2	0	2	2	0	0	0	0	0	0	0	1	1	0	-1	-1	0
熊本県	0	0	0	0	0	0	0	0	0	0	0	0	0	0	0	0	0	0
大分県	1	1	0	1	1	0	0	0	0	0	0	0	0	0	0	0	0	0
宮崎県	0	0	0	2	0	2	-2	0	-2	0	0	0	0	0	0	0	0	0
鹿児島県	2	0	2	0	0	0	2	0	2	1	0	1	1	0	1	0	0	0
沖縄県	0	0	0	0	0	0	0	0	0	0	0	0	2	1	1	-2	-1	-1
外国	2	1	1	4	2	2	-2	-1	-1	2	1	1	1	0	1	1	1	0
不詳	1	1	0	3	3	0	-2	-2	0	1	0	1	0	0	0	1	0	1
計	138	80	58	100	62	38	38	18	20	92	41	51	62	34	28	30	7	23

第5表 県外地域別、年齢5歳階級別、男女別転入・転出者数(続き)

住所地	75～79歳									80～84歳								
	転入			転出			社会増減			転入			転出			社会増減		
	総数	男	女	総数	男	女	総数	男	女	総数	男	女	総数	男	女	総数	男	女
北海道	1	0	1	1	0	1	0	0	0	1	0	1	0	0	0	1	0	1
青森県	0	0	0	0	0	0	0	0	0	1	0	1	0	0	0	1	0	1
岩手県	0	0	0	0	0	0	0	0	0	0	0	0	0	0	0	0	0	0
宮城県	0	0	0	0	0	0	0	0	0	1	0	1	0	0	0	1	0	1
秋田県	0	0	0	0	0	0	0	0	0	0	0	0	0	0	0	0	0	0
山形県	0	0	0	0	0	0	0	0	0	0	0	0	0	0	0	0	0	0
福島県	0	0	0	0	0	0	0	0	0	0	0	0	0	0	0	0	0	0
茨城県	0	0	0	0	0	0	0	0	0	0	0	0	0	0	0	0	0	0
栃木県	1	0	1	0	0	0	1	0	1	0	0	0	0	0	0	0	0	0
群馬県	0	0	0	0	0	0	0	0	0	0	0	0	0	0	0	0	0	0
埼玉県	1	0	1	2	0	2	-1	0	-1	0	0	0	2	0	2	-2	0	-2
千葉県	2	2	0	1	0	1	1	2	-1	0	0	0	1	0	1	-1	0	-1
東京都	6	1	5	5	4	1	1	-3	4	3	0	3	3	0	3	0	0	0
神奈川県	3	1	2	2	1	1	1	0	1	0	0	0	1	1	0	-1	-1	0
新潟県	0	0	0	0	0	0	0	0	0	0	0	0	0	0	0	0	0	0
富山県	0	0	0	1	1	0	-1	-1	0	0	0	0	1	0	1	-1	0	-1
石川県	0	0	0	0	0	0	0	0	0	0	0	0	0	0	0	0	0	0
福井県	0	0	0	0	0	0	0	0	0	2	1	1	0	0	0	2	1	1
山梨県	0	0	0	0	0	0	0	0	0	0	0	0	0	0	0	0	0	0
長野県	0	0	0	0	0	0	0	0	0	0	0	0	0	0	0	0	0	0
岐阜県	0	0	0	0	0	0	0	0	0	0	0	0	0	0	0	0	0	0
静岡県	0	0	0	0	0	0	0	0	0	1	1	0	0	0	0	1	1	0
愛知県	1	0	1	2	1	1	-1	-1	0	3	2	1	2	0	2	1	2	-1
三重県	0	0	0	1	0	1	-1	0	-1	0	0	0	1	0	1	-1	0	-1
滋賀県	1	1	0	0	0	0	1	1	0	1	0	1	0	0	0	1	0	1
京都府	0	0	0	0	0	0	0	0	0	4	1	3	2	0	2	2	1	1
大阪府	9	4	5	10	3	7	-1	1	-2	6	0	6	4	2	2	2	-2	4
兵庫県	13	7	6	5	1	4	8	6	2	8	2	6	6	1	5	2	1	1
奈良県	2	1	1	0	0	0	2	1	1	0	0	0	1	1	0	-1	-1	0
和歌山県	0	0	0	0	0	0	0	0	0	0	0	0	0	0	0	0	0	0
島根県	8	3	5	13	7	6	-5	-4	-1	12	3	9	7	0	7	5	3	2
岡山県	3	3	0	1	0	1	2	3	-1	3	0	3	1	0	1	2	0	2
広島県	3	2	1	3	1	2	0	1	-1	2	1	1	5	2	3	-3	-1	-2
山口県	1	1	0	1	1	0	0	0	0	2	0	2	0	0	0	2	0	2
徳島県	0	0	0	0	0	0	0	0	0	2	0	2	0	0	0	2	0	2
香川県	0	0	0	0	0	0	0	0	0	0	0	0	0	0	0	0	0	0
愛媛県	0	0	0	2	0	2	-2	0	-2	1	1	0	0	0	0	1	1	0
高知県	0	0	0	0	0	0	0	0	0	0	0	0	0	0	0	0	0	0
福岡県	1	0	1	3	1	2	-2	-1	-1	1	0	1	1	1	0	0	-1	1
佐賀県	1	1	0	0	0	0	1	1	0	0	0	0	0	0	0	0	0	0
長崎県	1	0	1	0	0	0	1	0	1	0	0	0	1	0	1	-1	0	-1
熊本県	0	0	0	0	0	0	0	0	0	0	0	0	0	0	0	0	0	0
大分県	0	0	0	0	0	0	0	0	0	0	0	0	1	0	1	-1	0	-1
宮崎県	0	0	0	0	0	0	0	0	0	0	0	0	0	0	0	0	0	0
鹿児島県	1	1	0	0	0	0	1	1	0	0	0	0	2	0	2	-2	0	-2
沖縄県	0	0	0	0	0	0	0	0	0	1	1	0	0	0	0	1	1	0
外国	0	0	0	0	0	0	0	0	0	0	0	0	0	0	0	0	0	0
不詳	0	0	0	0	0	0	0	0	0	1	1	0	2	0	2	-1	1	-2
計	59	28	31	53	21	32	6	7	-1	56	14	42	44	8	36	12	6	6

第5表 県外地域別、年齢5歳階級別、男女別転入・転出者数(続き)

住所地	85～89歳									90～94歳								
	転入			転出			社会増減			転入			転出			社会増減		
	総数	男	女	総数	男	女	総数	男	女	総数	男	女	総数	男	女	総数	男	女
北海道	1	1	0	1	1	0	0	0	0	0	0	0	0	0	0	0	0	0
青森県	0	0	0	0	0	0	0	0	0	0	0	0	0	0	0	0	0	0
岩手県	0	0	0	0	0	0	0	0	0	0	0	0	0	0	0	0	0	0
宮城県	0	0	0	0	0	0	0	0	0	0	0	0	0	0	0	0	0	0
秋田県	0	0	0	0	0	0	0	0	0	0	0	0	0	0	0	0	0	0
山形県	0	0	0	0	0	0	0	0	0	0	0	0	0	0	0	0	0	0
福島県	0	0	0	0	0	0	0	0	0	0	0	0	0	0	0	0	0	0
茨城県	0	0	0	0	0	0	0	0	0	0	0	0	1	0	1	-1	0	-1
栃木県	0	0	0	0	0	0	0	0	0	0	0	0	0	0	0	0	0	0
群馬県	1	0	1	0	0	0	1	0	1	0	0	0	0	0	0	0	0	0
埼玉県	0	0	0	2	0	2	-2	0	-2	0	0	0	0	0	0	0	0	0
千葉県	1	0	1	0	0	0	1	0	1	0	0	0	2	1	1	-2	-1	-1
東京都	1	0	1	1	0	1	0	0	0	1	0	1	1	0	1	0	0	0
神奈川県	2	0	2	1	0	1	1	0	1	0	0	0	2	0	2	-2	0	-2
新潟県	0	0	0	0	0	0	0	0	0	0	0	0	0	0	0	0	0	0
富山県	1	0	1	0	0	0	1	0	1	0	0	0	0	0	0	0	0	0
石川県	0	0	0	0	0	0	0	0	0	0	0	0	0	0	0	0	0	0
福井県	2	1	1	0	0	0	2	1	1	0	0	0	1	0	1	-1	0	-1
山梨県	0	0	0	0	0	0	0	0	0	0	0	0	0	0	0	0	0	0
長野県	0	0	0	0	0	0	0	0	0	0	0	0	0	0	0	0	0	0
岐阜県	0	0	0	0	0	0	0	0	0	1	1	0	0	0	0	1	1	0
静岡県	0	0	0	0	0	0	0	0	0	0	0	0	1	0	1	-1	0	-1
愛知県	0	0	0	2	0	2	-2	0	-2	0	0	0	1	0	1	-1	0	-1
三重県	0	0	0	0	0	0	0	0	0	0	0	0	0	0	0	0	0	0
滋賀県	1	0	1	0	0	0	1	0	1	2	0	2	0	0	0	2	0	2
京都府	1	0	1	3	0	3	-2	0	-2	2	1	1	1	0	1	1	1	0
大阪府	7	2	5	11	3	8	-4	-1	-3	2	0	2	4	0	4	-2	0	-2
兵庫県	3	1	2	11	1	10	-8	0	-8	3	1	2	3	1	2	0	0	0
奈良県	0	0	0	1	1	0	-1	-1	0	0	0	0	0	0	0	0	0	0
和歌山県	0	0	0	0	0	0	0	0	0	0	0	0	0	0	0	0	0	0
島根県	11	2	9	7	2	5	4	0	4	3	0	3	5	1	4	-2	-1	-1
岡山県	3	1	2	3	0	3	0	1	-1	2	0	2	4	0	4	-2	0	-2
広島県	2	1	1	2	0	2	0	1	-1	0	0	0	0	0	0	0	0	0
山口県	0	0	0	1	0	1	-1	0	-1	0	0	0	0	0	0	0	0	0
徳島県	1	1	0	0	0	0	1	1	0	0	0	0	0	0	0	0	0	0
香川県	1	1	0	0	0	0	1	1	0	0	0	0	1	0	1	-1	0	-1
愛媛県	0	0	0	1	0	1	-1	0	-1	0	0	0	0	0	0	0	0	0
高知県	0	0	0	0	0	0	0	0	0	0	0	0	0	0	0	0	0	0
福岡県	0	0	0	2	1	1	-2	-1	-1	1	0	1	0	0	0	1	0	1
佐賀県	0	0	0	0	0	0	0	0	0	0	0	0	0	0	0	0	0	0
長崎県	0	0	0	0	0	0	0	0	0	0	0	0	0	0	0	0	0	0
熊本県	0	0	0	0	0	0	0	0	0	0	0	0	0	0	0	0	0	0
大分県	0	0	0	0	0	0	0	0	0	0	0	0	0	0	0	0	0	0
宮崎県	0	0	0	0	0	0	0	0	0	0	0	0	0	0	0	0	0	0
鹿児島県	0	0	0	1	1	0	-1	-1	0	0	0	0	0	0	0	0	0	0
沖縄県	1	0	1	0	0	0	1	0	1	0	0	0	0	0	0	0	0	0
外国	0	0	0	0	0	0	0	0	0	0	0	0	0	0	0	0	0	0
不詳	1	0	1	0	0	0	1	0	1	0	0	0	0	0	0	0	0	0
計	41	11	30	50	10	40	-9	1	-10	17	3	14	27	3	24	-10	0	-10

第5表 県外地域別、年齢5歳階級別、男女別転入・転出者数(続き)

住所地	95歳以上								
	転入			転出			社会増減		
	総数	男	女	総数	男	女	総数	男	女
北海道	0	0	0	0	0	0	0	0	0
青森県	0	0	0	0	0	0	0	0	0
岩手県	0	0	0	0	0	0	0	0	0
宮城県	0	0	0	0	0	0	0	0	0
秋田県	0	0	0	0	0	0	0	0	0
山形県	0	0	0	0	0	0	0	0	0
福島県	0	0	0	0	0	0	0	0	0
茨城県	0	0	0	0	0	0	0	0	0
栃木県	0	0	0	0	0	0	0	0	0
群馬県	0	0	0	0	0	0	0	0	0
埼玉県	1	0	1	0	0	0	1	0	1
千葉県	0	0	0	0	0	0	0	0	0
東京都	0	0	0	1	1	0	-1	-1	0
神奈川県	0	0	0	0	0	0	0	0	0
新潟県	0	0	0	0	0	0	0	0	0
富山県	0	0	0	0	0	0	0	0	0
石川県	0	0	0	0	0	0	0	0	0
福井県	0	0	0	0	0	0	0	0	0
山梨県	0	0	0	0	0	0	0	0	0
長野県	0	0	0	0	0	0	0	0	0
岐阜県	0	0	0	0	0	0	0	0	0
静岡県	0	0	0	0	0	0	0	0	0
愛知県	0	0	0	0	0	0	0	0	0
三重県	0	0	0	0	0	0	0	0	0
滋賀県	0	0	0	0	0	0	0	0	0
京都府	0	0	0	0	0	0	0	0	0
大阪府	1	0	1	1	0	1	0	0	0
兵庫県	0	0	0	0	0	0	0	0	0
奈良県	0	0	0	0	0	0	0	0	0
和歌山県	0	0	0	0	0	0	0	0	0
島根県	0	0	0	1	0	1	-1	0	-1
岡山県	0	0	0	3	1	2	-3	-1	-2
広島県	0	0	0	0	0	0	0	0	0
山口県	0	0	0	0	0	0	0	0	0
徳島県	0	0	0	0	0	0	0	0	0
香川県	0	0	0	0	0	0	0	0	0
愛媛県	0	0	0	0	0	0	0	0	0
高知県	0	0	0	0	0	0	0	0	0
福岡県	0	0	0	1	0	1	-1	0	-1
佐賀県	0	0	0	0	0	0	0	0	0
長崎県	1	0	1	0	0	0	1	0	1
熊本県	0	0	0	0	0	0	0	0	0
大分県	0	0	0	0	0	0	0	0	0
宮崎県	0	0	0	0	0	0	0	0	0
鹿児島県	0	0	0	0	0	0	0	0	0
沖縄県	0	0	0	0	0	0	0	0	0
外国	0	0	0	0	0	0	0	0	0
不詳	0	0	0	0	0	0	0	0	0
計	3	0	3	7	2	5	-4	-2	-2

第6表 月別実移動者数

(R2. 10. 1~R3. 9. 30)

月次	実移動総数			県内移動			県外移動									社会増減			
	総数	男	女	総数	男	女	総数			転入			転出			総数	男	女	
							総数	男	女	総数	男	女	総数	男	女				
実 数 (人)	総数	25,417	13,863	11,554	5,699	2,855	2,844	19,718	11,008	8,710	9,334	5,241	4,093	10,384	5,767	4,617	-1,050	-526	-524
	10月	1,480	789	691	418	203	215	1,062	586	476	538	305	233	524	281	243	14	24	-10
	11月	1,434	776	658	378	199	179	1,056	577	479	569	327	242	487	250	237	82	77	5
	12月	1,493	774	719	358	171	187	1,135	603	532	620	332	288	515	271	244	105	61	44
	1月	1,341	691	650	322	146	176	1,019	545	474	556	277	279	463	268	195	93	9	84
	2月	1,582	832	750	390	201	189	1,192	631	561	592	326	266	600	305	295	-8	21	-29
	3月	6,499	3,527	2,972	1,032	508	524	5,467	3,019	2,448	1,982	1,090	892	3,485	1,929	1,556	-1,503	-839	-664
	4月	3,969	2,270	1,699	1,001	538	463	2,968	1,732	1,236	1,653	960	693	1,315	772	543	338	188	150
	5月	1,433	795	638	395	194	201	1,038	601	437	541	311	230	497	290	207	44	21	23
	6月	1,486	828	658	374	192	182	1,112	636	476	504	284	220	608	352	256	-104	-68	-36
7月	1,712	981	731	355	180	175	1,357	801	556	680	415	265	677	386	291	3	29	-26	
8月	1,489	779	710	335	161	174	1,154	618	536	607	327	280	547	291	256	60	36	24	
9月	1,499	821	678	341	162	179	1,158	659	499	492	287	205	666	372	294	-174	-85	-89	
割 合 (%)	総数	100.0	100.0	100.0	100.0	100.0	100.0	100.0	100.0	100.0	100.0	100.0	100.0	100.0	100.0	100.0	-	-	-
	10月	5.8	5.7	6.0	7.3	7.1	7.6	5.4	5.3	5.5	5.8	5.8	5.7	5.0	4.9	5.3	-	-	-
	11月	5.6	5.6	5.7	6.6	7.0	6.3	5.4	5.2	5.5	6.1	6.2	5.9	4.7	4.3	5.1	-	-	-
	12月	5.9	5.6	6.2	6.3	6.0	6.6	5.8	5.5	6.1	6.6	6.3	7.0	5.0	4.7	5.3	-	-	-
	1月	5.3	5.0	5.6	5.7	5.1	6.2	5.2	5.0	5.4	6.0	5.3	6.8	4.5	4.6	4.2	-	-	-
	2月	6.2	6.0	6.5	6.8	7.0	6.6	6.0	5.7	6.4	6.3	6.2	6.5	5.8	5.3	6.4	-	-	-
	3月	25.6	25.4	25.7	18.1	17.8	18.4	27.7	27.4	28.1	21.2	20.8	21.8	33.6	33.4	33.7	-	-	-
	4月	15.6	16.4	14.7	17.6	18.8	16.3	15.1	15.7	14.2	17.7	18.3	16.9	12.7	13.4	11.8	-	-	-
	5月	5.6	5.7	5.5	6.9	6.8	7.1	5.3	5.5	5.0	5.8	5.9	5.6	4.8	5.0	4.5	-	-	-
	6月	5.8	6.0	5.7	6.6	6.7	6.4	5.6	5.8	5.5	5.4	5.4	5.4	5.9	6.1	5.5	-	-	-
7月	6.7	7.1	6.3	6.2	6.3	6.2	6.9	7.3	6.4	7.3	7.9	6.5	6.5	6.7	6.3	-	-	-	
8月	5.9	5.6	6.1	5.9	5.6	6.1	5.9	5.6	6.2	6.5	6.2	6.8	5.3	5.0	5.5	-	-	-	
9月	5.9	5.9	5.9	6.0	5.7	6.3	5.9	6.0	5.7	5.3	5.5	5.0	6.4	6.5	6.4	-	-	-	

第7表 年齢5歳階級別実移動者数

(R2. 10. 1~R3. 9. 30)

年 齢	実 移 動 総 数			県 内 移 動			県 外 移 動			
	令和3年	令和2年	増 減 数	令和3年	令和2年	増 減 数	令和3年	令和2年	増 減 数	
実 数 (人)	総 数	25,417	25,671	-254	5,699	5,891	-192	19,718	19,780	-62
	0～14歳	2,611	2,738	-127	734	829	-95	1,877	1,909	-32
	15～64	21,582	21,713	-131	4,490	4,635	-145	17,092	17,078	14
	65歳以上	1,224	1,220	4	475	427	48	749	793	-44
	0～4歳	1,511	1,576	-65	466	512	-46	1,045	1,064	-19
	5～9	731	781	-50	171	210	-39	560	571	-11
	10～14	369	381	-12	97	107	-10	272	274	-2
	15～19	2,078	2,055	23	312	302	10	1,766	1,753	13
	20～24	5,575	5,578	-3	809	866	-57	4,766	4,712	54
	25～29	4,247	4,125	122	1,044	1,016	28	3,203	3,109	94
	30～34	2,819	2,911	-92	753	773	-20	2,066	2,138	-72
	35～39	2,043	2,045	-2	483	553	-70	1,560	1,492	68
	40～44	1,382	1,543	-161	338	375	-37	1,044	1,168	-124
	45～49	1,234	1,300	-66	246	259	-13	988	1,041	-53
	50～54	983	937	46	221	204	17	762	733	29
	55～59	770	720	50	151	160	-9	619	560	59
	60～64	451	499	-48	133	127	6	318	372	-54
	65～69	341	331	10	103	98	5	238	233	5
70～74	235	261	-26	81	76	5	154	185	-31	
75歳以上	648	628	20	291	253	38	357	375	-18	
割 合 (%)	総 数	100.0	100.0	-	100.0	100.0	-	100.0	100.0	-
	0～14歳	10.3	10.7	-	12.9	14.1	-	9.5	9.7	-
	15～64	84.9	84.6	-	78.8	78.7	-	86.7	86.3	-
	65歳以上	4.8	4.8	-	8.3	7.2	-	3.8	4.0	-
	0～4歳	5.9	6.1	-	8.2	8.7	-	5.3	5.4	-
	5～9	2.9	3.0	-	3.0	3.6	-	2.8	2.9	-
	10～14	1.5	1.5	-	1.7	1.8	-	1.4	1.4	-
	15～19	8.2	8.0	-	5.5	5.1	-	9.0	8.9	-
	20～24	21.9	21.7	-	14.2	14.7	-	24.2	23.8	-
	25～29	16.7	16.1	-	18.3	17.2	-	16.2	15.7	-
	30～34	11.1	11.3	-	13.2	13.1	-	10.5	10.8	-
	35～39	8.0	8.0	-	8.5	9.4	-	7.9	7.5	-
	40～44	5.4	6.0	-	5.9	6.4	-	5.3	5.9	-
	45～49	4.9	5.1	-	4.3	4.4	-	5.0	5.3	-
50～54	3.9	3.7	-	3.9	3.5	-	3.9	3.7	-	
55～59	3.0	2.8	-	2.6	2.7	-	3.1	2.8	-	
60～64	1.8	1.9	-	2.3	2.2	-	1.6	1.9	-	
65～69	1.3	1.3	-	1.8	1.7	-	1.2	1.2	-	
70～74	0.9	1.0	-	1.4	1.3	-	0.8	0.9	-	
75歳以上	2.5	2.4	-	5.1	4.3	-	1.8	1.9	-	

※統計表の数値は、表章単位未満の位で四捨五入をしているため、総数と内訳の合計とは必ずしも一致しない。

県外移動						社会増減			年 齢	
転 入			転 出							
令和3年	令和2年	増減数	令和3年	令和2年	増減数	令和3年	令和2年	増減数		
9,334	9,423	-89	10,384	10,357	27	-1,050	-934	-116	総 数	実 数
1,006	1,007	-1	871	902	-31	135	105	30	0～14歳	
7,922	7,977	-55	9,170	9,101	69	-1,248	-1,124	-124	15～64	
406	439	-33	343	354	-11	63	85	-22	65歳以上	
606	594	12	439	470	-31	167	124	43	0～4歳	
275	281	-6	285	290	-5	-10	-9	-1	5～9	
125	132	-7	147	142	5	-22	-10	-12	10～14	
743	709	34	1,023	1,044	-21	-280	-335	55	15～19	
1,877	1,906	-29	2,889	2,806	83	-1,012	-900	-112	20～24	
1,502	1,446	56	1,701	1,663	38	-199	-217	18	25～29	
1,056	1,116	-60	1,010	1,022	-12	46	94	-48	30～34	
821	788	33	739	704	35	82	84	-2	35～39	
528	574	-46	516	594	-78	12	-20	32	40～44	
501	525	-24	487	516	-29	14	9	5	45～49	
376	388	-12	386	345	41	-10	43	-53	50～54	
322	300	22	297	260	37	25	40	-15	55～59	
196	225	-29	122	147	-25	74	78	-4	60～64	
138	142	-4	100	91	9	38	51	-13	65～69	
92	107	-15	62	78	-16	30	29	1	70～74	
176	190	-14	181	185	-4	-5	5	-10	75歳以上	
100.0	100.0	-	100.0	100.0	-	-	-	-	総 数	
10.8	10.7	-	8.4	8.7	-	-	-	-	0～14歳	
84.9	84.7	-	88.3	87.9	-	-	-	-	15～64	
4.3	4.7	-	3.3	3.4	-	-	-	-	65歳以上	
6.5	6.3	-	4.2	4.5	-	-	-	-	0～4歳	
2.9	3.0	-	2.7	2.8	-	-	-	-	5～9	
1.3	1.4	-	1.4	1.4	-	-	-	-	10～14	
8.0	7.5	-	9.9	10.1	-	-	-	-	15～19	
20.1	20.2	-	27.8	27.1	-	-	-	-	20～24	
16.1	15.3	-	16.4	16.1	-	-	-	-	25～29	
11.3	11.8	-	9.7	9.9	-	-	-	-	30～34	
8.8	8.4	-	7.1	6.8	-	-	-	-	35～39	
5.7	6.1	-	5.0	5.7	-	-	-	-	40～44	
5.4	5.6	-	4.7	5.0	-	-	-	-	45～49	
4.0	4.1	-	3.7	3.3	-	-	-	-	50～54	
3.4	3.2	-	2.9	2.5	-	-	-	-	55～59	
2.1	2.4	-	1.2	1.4	-	-	-	-	60～64	
1.5	1.5	-	1.0	0.9	-	-	-	-	65～69	
1.0	1.1	-	0.6	0.8	-	-	-	-	70～74	
1.9	2.0	-	1.7	1.8	-	-	-	-	75歳以上	
									割 合	

第8表 市町村別、男女別推計人口

	令和3年10月1日(人)			令和2年10月1日(人)			増減数(人) (A-B)=(C)	増減率(%) (C)/(B)×100
	総数(A)	男	女	総数(B)	男	女		
県計	548,562	262,227	286,335	553,407	264,432	288,975	-4,845	-0.88
市計	412,220	197,426	214,794	415,007	198,711	216,296	-2,787	-0.67
郡計	136,342	64,801	71,541	138,400	65,721	72,679	-2,058	-1.49
鳥取市	187,238	90,767	96,471	188,465	91,356	97,109	-1,227	-0.65
米子市	146,753	69,497	77,256	147,317	69,740	77,577	-564	-0.38
倉吉市	45,828	21,554	24,274	46,485	21,840	24,645	-657	-1.41
境港市	32,401	15,608	16,793	32,740	15,775	16,965	-339	-1.04
岩美郡	10,655	5,123	5,532	10,799	5,178	5,621	-144	-1.33
岩美町	10,655	5,123	5,532	10,799	5,178	5,621	-144	-1.33
八頭郡	24,636	11,673	12,963	25,228	11,971	13,257	-592	-2.35
若桜町	2,767	1,310	1,457	2,864	1,355	1,509	-97	-3.39
智頭町	6,251	2,926	3,325	6,427	3,005	3,422	-176	-2.74
八頭町	15,618	7,437	8,181	15,937	7,611	8,326	-319	-2.00
東伯郡	52,104	24,780	27,324	52,708	25,032	27,676	-604	-1.15
三朝町	5,915	2,819	3,096	6,060	2,875	3,185	-145	-2.39
湯梨浜町	15,945	7,608	8,337	16,055	7,657	8,398	-110	-0.69
琴浦町	16,066	7,577	8,489	16,365	7,682	8,683	-299	-1.83
北栄町	14,178	6,776	7,402	14,228	6,818	7,410	-50	-0.35
西伯郡	39,440	18,795	20,645	39,890	18,994	20,896	-450	-1.13
日吉津村	3,532	1,647	1,885	3,501	1,628	1,873	31	0.89
大山町	15,110	7,241	7,869	15,370	7,390	7,980	-260	-1.69
南部町	10,208	4,891	5,317	10,323	4,925	5,398	-115	-1.11
伯耆町	10,590	5,016	5,574	10,696	5,051	5,645	-106	-0.99
日野郡	9,507	4,430	5,077	9,775	4,546	5,229	-268	-2.74
日南町	4,090	1,944	2,146	4,196	1,982	2,214	-106	-2.53
日野町	2,822	1,287	1,535	2,907	1,323	1,584	-85	-2.92
江府町	2,595	1,199	1,396	2,672	1,241	1,431	-77	-2.88

第8-1表 市町村別推計人口増減数及び増減率

[増減数]		
順位	市町村名	増減数(人)
1	日吉津村	31
2	北栄町	-50
3	江府町	-77
4	日野町	-85
5	若桜町	-97
6	伯耆町	-106
7	日南町	-106
8	湯梨浜町	-110
9	南部町	-115
10	岩美町	-144
11	三朝町	-145
12	智頭町	-176
13	大山町	-260
14	琴浦町	-299
15	八頭町	-319
16	境港市	-339
17	米子市	-564
18	倉吉市	-657
19	鳥取市	-1,227

[増減率]		
順位	市町村名	増減率(%)
1	日吉津村	0.89
2	北栄町	-0.35
3	米子市	-0.38
4	鳥取市	-0.65
5	湯梨浜町	-0.69
6	伯耆町	-0.99
7	境港市	-1.04
8	南部町	-1.11
9	岩美町	-1.33
10	倉吉市	-1.41
11	大山町	-1.69
12	琴浦町	-1.83
13	八頭町	-2.00
14	三朝町	-2.39
15	日南町	-2.53
16	智頭町	-2.74
17	江府町	-2.88
18	日野町	-2.92
19	若桜町	-3.39

第9表 市町村別、年齢別、男女別推計人口

(人)

年 齢	県 計			市 計			郡 計		
	総数	男	女	総数	男	女	総数	男	女
総 数	548,562	262,227	286,335	412,220	197,426	214,794	136,342	64,801	71,541
0～4 歳	19,961	10,301	9,660	15,513	7,981	7,532	4,448	2,320	2,128
0 歳	3,729	1,934	1,795	2,953	1,516	1,437	776	418	358
1 歳	3,777	1,948	1,829	2,967	1,513	1,454	810	435	375
2 歳	3,973	2,057	1,916	3,088	1,614	1,474	885	443	442
3 歳	4,192	2,168	2,024	3,220	1,663	1,557	972	505	467
4 歳	4,290	2,194	2,096	3,285	1,675	1,610	1,005	519	486
5～9 歳	22,995	11,746	11,249	17,635	9,000	8,635	5,360	2,746	2,614
5 歳	4,502	2,382	2,120	3,490	1,837	1,653	1,012	545	467
6 歳	4,567	2,344	2,223	3,525	1,793	1,732	1,042	551	491
7 歳	4,511	2,272	2,239	3,429	1,743	1,686	1,082	529	553
8 歳	4,726	2,430	2,296	3,598	1,855	1,743	1,128	575	553
9 歳	4,689	2,318	2,371	3,593	1,772	1,821	1,096	546	550
10～14 歳	24,132	12,328	11,804	18,387	9,451	8,936	5,745	2,877	2,868
10 歳	4,891	2,469	2,422	3,739	1,892	1,847	1,152	577	575
11 歳	4,663	2,398	2,265	3,507	1,813	1,694	1,156	585	571
12 歳	4,776	2,427	2,349	3,678	1,878	1,800	1,098	549	549
13 歳	4,915	2,576	2,339	3,766	1,980	1,786	1,149	596	553
14 歳	4,887	2,458	2,429	3,697	1,888	1,809	1,190	570	620
15～19 歳	25,320	13,083	12,237	19,500	10,132	9,368	5,820	2,951	2,869
15 歳	5,084	2,657	2,427	3,875	2,027	1,848	1,209	630	579
16 歳	4,991	2,535	2,456	3,791	1,956	1,835	1,200	579	621
17 歳	5,349	2,761	2,588	4,060	2,114	1,946	1,289	647	642
18 歳	5,055	2,599	2,456	3,965	2,038	1,927	1,090	561	529
19 歳	4,841	2,531	2,310	3,809	1,997	1,812	1,032	534	498
20～24 歳	20,652	10,751	9,901	17,282	8,998	8,284	3,370	1,753	1,617
20 歳	4,184	2,174	2,010	3,514	1,839	1,675	670	335	335
21 歳	4,206	2,234	1,972	3,556	1,903	1,653	650	331	319
22 歳	3,941	2,090	1,851	3,326	1,748	1,578	615	342	273
23 歳	4,173	2,118	2,055	3,491	1,766	1,725	682	352	330
24 歳	4,148	2,135	2,013	3,395	1,742	1,653	753	393	360
25～29 歳	21,425	10,789	10,636	17,202	8,657	8,545	4,223	2,132	2,091
25 歳	4,073	2,054	2,019	3,340	1,705	1,635	733	349	384
26 歳	4,137	2,102	2,035	3,335	1,689	1,646	802	413	389
27 歳	4,404	2,162	2,242	3,527	1,726	1,801	877	436	441
28 歳	4,314	2,108	2,206	3,462	1,699	1,763	852	409	443
29 歳	4,497	2,363	2,134	3,538	1,838	1,700	959	525	434
30～34 歳	24,729	12,397	12,332	19,323	9,646	9,677	5,406	2,751	2,655
30 歳	4,473	2,201	2,272	3,551	1,753	1,798	922	448	474
31 歳	4,779	2,400	2,379	3,714	1,821	1,893	1,065	579	486
32 歳	4,981	2,567	2,414	3,921	2,040	1,881	1,060	527	533
33 歳	5,237	2,565	2,672	4,078	1,974	2,104	1,159	591	568
34 歳	5,259	2,664	2,595	4,059	2,058	2,001	1,200	606	594
35～39 歳	30,142	15,289	14,853	23,191	11,738	11,453	6,951	3,551	3,400
35 歳	5,539	2,813	2,726	4,309	2,212	2,097	1,230	601	629
36 歳	5,863	2,933	2,930	4,465	2,243	2,222	1,398	690	708
37 歳	6,204	3,160	3,044	4,808	2,414	2,394	1,396	746	650
38 歳	6,240	3,207	3,033	4,814	2,458	2,356	1,426	749	677
39 歳	6,296	3,176	3,120	4,795	2,411	2,384	1,501	765	736
40～44 歳	33,611	17,052	16,559	26,006	13,098	12,908	7,605	3,954	3,651
40 歳	6,239	3,138	3,101	4,798	2,367	2,431	1,441	771	670
41 歳	6,772	3,448	3,324	5,312	2,700	2,612	1,460	748	712
42 歳	6,650	3,408	3,242	5,139	2,620	2,519	1,511	788	723
43 歳	6,862	3,446	3,416	5,278	2,646	2,632	1,584	800	784
44 歳	7,088	3,612	3,476	5,479	2,765	2,714	1,609	847	762
45～49 歳	38,154	19,275	18,879	29,592	14,907	14,685	8,562	4,368	4,194
45 歳	7,359	3,694	3,665	5,741	2,847	2,894	1,618	847	771
46 歳	7,508	3,867	3,641	5,775	2,946	2,829	1,733	921	812
47 歳	7,872	3,976	3,896	6,146	3,116	3,030	1,726	860	866
48 歳	7,757	3,918	3,839	5,991	3,049	2,942	1,766	869	897
49 歳	7,658	3,820	3,838	5,939	2,949	2,990	1,719	871	848

注) 推計人口は、国勢調査(常住人口)の結果に各市町村から報告された人口移動数を加減して算出したものである。したがって、年齢階級によってはマイナスとなる場合がある。

(人)

年 齢	県 計			市 計			郡 計		
	総数	男	女	総数	男	女	総数	男	女
50～54歳	33,868	16,804	17,064	26,371	13,024	13,347	7,497	3,780	3,717
50歳	7,177	3,601	3,576	5,645	2,828	2,817	1,532	773	759
51歳	6,640	3,343	3,297	5,145	2,583	2,562	1,495	760	735
52歳	6,693	3,326	3,367	5,191	2,576	2,615	1,502	750	752
53歳	6,527	3,216	3,311	5,050	2,465	2,585	1,477	751	726
54歳	6,831	3,318	3,513	5,340	2,572	2,768	1,491	746	745
55～59歳	31,992	15,474	16,518	24,008	11,615	12,393	7,984	3,859	4,125
55歳	5,334	2,569	2,765	4,086	1,998	2,088	1,248	571	677
56歳	6,673	3,306	3,367	5,057	2,494	2,563	1,616	812	804
57歳	6,601	3,193	3,408	4,978	2,427	2,551	1,623	766	857
58歳	6,605	3,215	3,390	4,914	2,370	2,544	1,691	845	846
59歳	6,779	3,191	3,588	4,973	2,326	2,647	1,806	865	941
60～64歳	35,638	17,307	18,331	25,562	12,347	13,215	10,076	4,960	5,116
60歳	6,608	3,208	3,400	4,818	2,315	2,503	1,790	893	897
61歳	6,996	3,335	3,661	5,036	2,397	2,639	1,960	938	1,022
62歳	7,405	3,654	3,751	5,298	2,608	2,690	2,107	1,046	1,061
63歳	7,098	3,447	3,651	5,060	2,454	2,606	2,038	993	1,045
64歳	7,531	3,663	3,868	5,350	2,573	2,777	2,181	1,090	1,091
65～69歳	40,384	19,633	20,751	28,290	13,639	14,651	12,094	5,994	6,100
65歳	7,706	3,705	4,001	5,350	2,552	2,798	2,356	1,153	1,203
66歳	7,933	3,840	4,093	5,572	2,701	2,871	2,361	1,139	1,222
67歳	7,939	3,935	4,004	5,595	2,737	2,858	2,344	1,198	1,146
68歳	8,288	4,041	4,247	5,812	2,808	3,004	2,476	1,233	1,243
69歳	8,518	4,112	4,406	5,961	2,841	3,120	2,557	1,271	1,286
70～74歳	46,062	21,940	24,122	32,707	15,371	17,336	13,355	6,569	6,786
70歳	8,650	4,196	4,454	6,083	2,891	3,192	2,567	1,305	1,262
71歳	8,965	4,168	4,797	6,373	2,938	3,435	2,592	1,230	1,362
72歳	9,890	4,764	5,126	7,080	3,391	3,689	2,810	1,373	1,437
73歳	9,840	4,689	5,151	6,979	3,251	3,728	2,861	1,438	1,423
74歳	8,717	4,123	4,594	6,192	2,900	3,292	2,525	1,223	1,302
75～79歳	28,618	12,616	16,002	20,618	9,024	11,594	8,000	3,592	4,408
75歳	4,819	2,165	2,654	3,494	1,597	1,897	1,325	568	757
76歳	5,516	2,492	3,024	4,000	1,766	2,234	1,516	726	790
77歳	6,401	2,858	3,543	4,644	2,059	2,585	1,757	799	958
78歳	5,986	2,612	3,374	4,306	1,851	2,455	1,680	761	919
79歳	5,896	2,489	3,407	4,174	1,751	2,423	1,722	738	984
80～84歳	25,471	10,061	15,410	17,852	7,022	10,830	7,619	3,039	4,580
80歳	5,988	2,539	3,449	4,242	1,790	2,452	1,746	749	997
81歳	5,144	2,054	3,090	3,639	1,448	2,191	1,505	606	899
82歳	4,534	1,744	2,790	3,158	1,197	1,961	1,376	547	829
83歳	4,894	1,884	3,010	3,392	1,301	2,091	1,502	583	919
84歳	4,911	1,840	3,071	3,421	1,286	2,135	1,490	554	936
85～89歳	20,790	7,012	13,778	14,030	4,765	9,265	6,760	2,247	4,513
85歳	4,945	1,834	3,111	3,377	1,263	2,114	1,568	571	997
86歳	4,377	1,461	2,916	2,986	992	1,994	1,391	469	922
87歳	4,130	1,388	2,742	2,743	951	1,792	1,387	437	950
88歳	3,810	1,250	2,560	2,569	836	1,733	1,241	414	827
89歳	3,528	1,079	2,449	2,355	723	1,632	1,173	356	817
90～94歳	11,994	3,098	8,896	8,139	2,086	6,053	3,855	1,012	2,843
90歳	3,183	875	2,308	2,144	583	1,561	1,039	292	747
91歳	2,709	747	1,962	1,846	502	1,344	863	245	618
92歳	2,461	641	1,820	1,714	458	1,256	747	183	564
93歳	1,935	450	1,485	1,304	303	1,001	631	147	484
94歳	1,706	385	1,321	1,131	240	891	575	145	430
95歳以上	4,595	798	3,797	3,139	531	2,608	1,456	267	1,189
年齢不詳	8,029	4,473	3,556	7,873	4,394	3,479	156	79	77
(再掲)									
0～14歳	67,088	34,375	32,713	51,535	26,432	25,103	15,553	7,943	7,610
15～64歳	295,531	148,221	147,310	228,037	114,162	113,875	67,494	34,059	33,435
65歳以上	177,914	75,158	102,756	124,775	52,438	72,337	53,139	22,720	30,419
年齢別割合(%)									
0～14歳	12.4	13.3	11.6	12.7	13.7	11.9	11.4	12.3	10.6
15～64歳	54.7	57.5	52.1	56.4	59.1	53.9	49.6	52.6	46.8
65歳以上	32.9	29.2	36.3	30.9	27.2	34.2	39.0	35.1	42.6

第9表 市町村別、年齢別、男女別推計人口(続き)

(人)

年 齢	鳥 取 市			米 子 市			倉 吉 市		
	総数	男	女	総数	男	女	総数	男	女
総 数	187,238	90,767	96,471	146,753	69,497	77,256	45,828	21,554	24,274
0～4 歳	6,825	3,477	3,348	5,914	3,077	2,837	1,651	849	802
0 歳	1,312	667	645	1,138	573	565	302	168	134
1 歳	1,318	678	640	1,117	572	545	328	162	166
2 歳	1,352	689	663	1,196	648	548	323	176	147
3 歳	1,421	739	682	1,213	631	582	346	159	187
4 歳	1,422	704	718	1,250	653	597	352	184	168
5～9 歳	7,999	4,105	3,894	6,421	3,219	3,202	1,867	974	893
5 歳	1,559	818	741	1,294	674	620	374	211	163
6 歳	1,600	830	770	1,296	651	645	366	188	178
7 歳	1,594	810	784	1,223	610	613	341	173	168
8 歳	1,575	815	760	1,354	675	679	398	208	190
9 歳	1,671	832	839	1,254	609	645	388	194	194
10～14 歳	8,439	4,341	4,098	6,538	3,303	3,235	2,026	1,083	943
10 歳	1,718	867	851	1,318	665	653	424	223	201
11 歳	1,614	827	787	1,239	638	601	371	200	171
12 歳	1,651	847	804	1,343	672	671	408	211	197
13 歳	1,727	913	814	1,347	684	663	414	235	179
14 歳	1,729	887	842	1,291	644	647	409	214	195
15～19 歳	9,094	4,701	4,393	6,903	3,603	3,300	2,122	1,111	1,011
15 歳	1,747	909	838	1,401	723	678	460	249	211
16 歳	1,706	885	821	1,414	721	693	413	222	191
17 歳	1,855	951	904	1,418	745	673	493	268	225
18 歳	1,916	992	924	1,391	714	677	378	200	178
19 歳	1,870	964	906	1,279	700	579	378	172	206
20～24 歳	8,848	4,858	3,990	5,847	2,852	2,995	1,432	668	764
20 歳	1,948	1,065	883	1,078	562	516	321	120	201
21 歳	1,830	1,037	793	1,185	589	596	279	127	152
22 歳	1,729	975	754	1,106	511	595	282	139	143
23 歳	1,763	943	820	1,173	547	626	292	148	144
24 歳	1,578	838	740	1,305	643	662	258	134	124
25～29 歳	7,582	3,884	3,698	6,575	3,219	3,356	1,640	814	826
25 歳	1,502	788	714	1,242	625	617	316	142	174
26 歳	1,445	757	688	1,278	631	647	337	156	181
27 歳	1,525	747	778	1,383	658	725	327	175	152
28 歳	1,497	744	753	1,343	641	702	343	175	168
29 歳	1,613	848	765	1,329	664	665	317	166	151
30～34 歳	8,770	4,348	4,422	7,127	3,529	3,598	1,955	967	988
30 歳	1,559	769	790	1,341	653	688	392	199	193
31 歳	1,698	821	877	1,382	673	709	348	160	188
32 歳	1,785	925	860	1,426	752	674	408	201	207
33 歳	1,905	952	953	1,472	671	801	392	193	199
34 歳	1,823	881	942	1,506	780	726	415	214	201
35～39 歳	10,722	5,483	5,239	8,301	4,144	4,157	2,405	1,197	1,208
35 歳	2,010	1,028	982	1,535	793	742	431	207	224
36 歳	2,061	1,036	1,025	1,600	804	796	481	248	233
37 歳	2,186	1,121	1,065	1,771	871	900	482	233	249
38 歳	2,233	1,141	1,092	1,689	865	824	522	266	256
39 歳	2,232	1,157	1,075	1,706	811	895	489	243	246
40～44 歳	11,933	6,089	5,844	9,473	4,690	4,783	2,698	1,319	1,379
40 歳	2,204	1,089	1,115	1,747	841	906	501	255	246
41 歳	2,491	1,268	1,223	1,895	947	948	553	285	268
42 歳	2,335	1,196	1,139	1,891	977	914	527	253	274
43 歳	2,412	1,260	1,152	1,900	897	1,003	548	266	282
44 歳	2,491	1,276	1,215	2,040	1,028	1,012	569	260	309
45～49 歳	13,210	6,719	6,491	10,942	5,444	5,498	3,116	1,590	1,526
45 歳	2,597	1,305	1,292	2,064	1,026	1,038	636	304	332
46 歳	2,575	1,315	1,260	2,134	1,090	1,044	614	318	296
47 歳	2,726	1,398	1,328	2,288	1,152	1,136	644	314	330
48 歳	2,667	1,394	1,273	2,250	1,080	1,170	606	334	272
49 歳	2,645	1,307	1,338	2,206	1,096	1,110	616	320	296

注) 推計人口は、1 年齢階級によ

年 齢	鳥 取 市			米 子 市			倉 吉 市		
	総数	男	女	総数	男	女	総数	男	女
50～54歳	11,740	5,844	5,896	9,703	4,816	4,887	2,729	1,301	1,428
50歳	2,443	1,190	1,253	2,116	1,090	1,026	583	291	292
51歳	2,242	1,155	1,087	1,957	968	989	539	249	290
52歳	2,311	1,155	1,156	1,913	965	948	522	252	270
53歳	2,307	1,146	1,161	1,818	871	947	536	256	280
54歳	2,437	1,198	1,239	1,899	922	977	549	253	296
55～59歳	11,059	5,380	5,679	8,293	3,939	4,354	2,704	1,309	1,395
55歳	1,827	901	926	1,471	692	779	458	246	212
56歳	2,330	1,164	1,166	1,769	870	899	562	253	309
57歳	2,335	1,165	1,170	1,653	778	875	570	275	295
58歳	2,242	1,059	1,183	1,692	808	884	559	277	282
59歳	2,325	1,091	1,234	1,708	791	917	555	258	297
60～64歳	11,980	5,805	6,175	8,449	4,086	4,363	3,027	1,429	1,598
60歳	2,274	1,083	1,191	1,601	775	826	526	247	279
61歳	2,352	1,122	1,230	1,668	810	858	576	269	307
62歳	2,471	1,226	1,245	1,773	865	908	628	298	330
63歳	2,368	1,131	1,237	1,654	824	830	629	299	330
64歳	2,515	1,243	1,272	1,753	812	941	668	316	352
65～69歳	13,259	6,445	6,814	9,210	4,363	4,847	3,534	1,712	1,822
65歳	2,506	1,165	1,341	1,791	865	926	635	313	322
66歳	2,640	1,295	1,345	1,773	852	921	704	336	368
67歳	2,637	1,296	1,341	1,807	885	922	717	351	366
68歳	2,641	1,297	1,344	1,966	898	1,068	732	379	353
69歳	2,835	1,392	1,443	1,873	863	1,010	746	333	413
70～74歳	14,688	7,044	7,644	11,116	5,089	6,027	4,114	1,949	2,165
70歳	2,803	1,338	1,465	2,044	954	1,090	755	368	387
71歳	2,921	1,356	1,565	2,088	932	1,156	799	386	413
72歳	3,231	1,604	1,627	2,397	1,096	1,301	871	407	464
73歳	3,134	1,492	1,642	2,353	1,084	1,269	877	411	466
74歳	2,599	1,254	1,345	2,234	1,023	1,211	812	377	435
75～79歳	8,519	3,735	4,784	7,619	3,311	4,308	2,521	1,125	1,396
75歳	1,357	632	725	1,389	612	777	399	180	219
76歳	1,622	713	909	1,496	670	826	499	217	282
77歳	1,974	880	1,094	1,683	736	947	563	259	304
78歳	1,764	770	994	1,587	675	912	545	244	301
79歳	1,802	740	1,062	1,464	618	846	515	225	290
80～84歳	7,721	3,030	4,691	6,296	2,473	3,823	2,218	887	1,331
80歳	1,818	759	1,059	1,493	650	843	584	248	336
81歳	1,500	580	920	1,327	512	815	468	199	269
82歳	1,368	540	828	1,135	428	707	368	116	252
83歳	1,513	584	929	1,167	443	724	398	154	244
84歳	1,522	567	955	1,174	440	734	400	170	230
85～89歳	6,290	2,093	4,197	4,633	1,637	2,996	1,911	630	1,281
85歳	1,492	552	940	1,156	461	695	461	159	302
86歳	1,341	437	904	981	345	636	394	115	279
87歳	1,246	416	830	907	313	594	369	149	220
88歳	1,138	360	778	851	291	560	342	98	244
89歳	1,073	328	745	738	227	511	345	109	236
90～94歳	3,595	937	2,658	2,672	709	1,963	1,223	280	943
90歳	959	256	703	718	196	522	284	81	203
91歳	812	220	592	604	175	429	290	74	216
92歳	781	217	564	555	153	402	246	53	193
93歳	541	138	403	440	108	332	213	33	180
94歳	502	106	396	355	77	278	190	39	151
95歳以上	1,392	225	1,167	1,006	173	833	494	90	404
年齢不詳	3,573	2,224	1,349	3,715	1,821	1,894	441	270	171
(再掲)									
0～14歳	23,263	11,923	11,340	18,873	9,599	9,274	5,544	2,906	2,638
15～64歳	104,938	53,111	51,827	81,613	40,322	41,291	23,828	11,705	12,123
65歳以上	55,464	23,509	31,955	42,552	17,755	24,797	16,015	6,673	9,342
年齢別割合(%)									
0～14歳	12.7	13.5	11.9	13.2	14.2	12.3	12.2	13.7	10.9
15～64歳	57.1	60.0	54.5	57.1	59.6	54.8	52.5	55.0	50.3
65歳以上	30.2	26.6	33.6	29.7	26.2	32.9	35.3	31.4	38.8

第9表 市町村別年齢別男女別推計人口(続き)

(人)

年 齢	境港市			岩美郡			岩美町		
	総数	男	女	総数	男	女	総数	男	女
総 数	32,401	15,608	16,793	10,655	5,123	5,532	10,655	5,123	5,532
0～4 歳	1,123	578	545	352	180	172	352	180	172
0 歳	201	108	93	70	37	33	70	37	33
1 歳	204	101	103	61	34	27	61	34	27
2 歳	217	101	116	70	36	34	70	36	34
3 歳	240	134	106	70	36	34	70	36	34
4 歳	261	134	127	81	37	44	81	37	44
5～9 歳	1,348	702	646	370	209	161	370	209	161
5 歳	263	134	129	76	43	33	76	43	33
6 歳	263	124	139	81	51	30	81	51	30
7 歳	271	150	121	59	35	24	59	35	24
8 歳	271	157	114	83	40	43	83	40	43
9 歳	280	137	143	71	40	31	71	40	31
10～14 歳	1,384	724	660	429	224	205	429	224	205
10 歳	279	137	142	103	61	42	103	61	42
11 歳	283	148	135	81	39	42	81	39	42
12 歳	276	148	128	85	40	45	85	40	45
13 歳	278	148	130	63	35	28	63	35	28
14 歳	268	143	125	97	49	48	97	49	48
15～19 歳	1,381	717	664	478	251	227	478	251	227
15 歳	267	146	121	83	41	42	83	41	42
16 歳	258	128	130	103	55	48	103	55	48
17 歳	294	150	144	104	52	52	104	52	52
18 歳	280	132	148	102	52	50	102	52	50
19 歳	282	161	121	86	51	35	86	51	35
20～24 歳	1,155	620	535	291	177	114	291	177	114
20 歳	167	92	75	53	37	16	53	37	16
21 歳	262	150	112	52	28	24	52	28	24
22 歳	209	123	86	61	43	18	61	43	18
23 歳	263	128	135	60	37	23	60	37	23
24 歳	254	127	127	65	32	33	65	32	33
25～29 歳	1,405	740	665	347	164	183	347	164	183
25 歳	280	150	130	73	36	37	73	36	37
26 歳	275	145	130	63	32	31	63	32	31
27 歳	292	146	146	76	34	42	76	34	42
28 歳	279	139	140	51	22	29	51	22	29
29 歳	279	160	119	84	40	44	84	40	44
30～34 歳	1,471	802	669	451	229	222	451	229	222
30 歳	259	132	127	73	35	38	73	35	38
31 歳	286	167	119	103	52	51	103	52	51
32 歳	302	162	140	89	49	40	89	49	40
33 歳	309	158	151	98	48	50	98	48	50
34 歳	315	183	132	88	45	43	88	45	43
35～39 歳	1,763	914	849	557	297	260	557	297	260
35 歳	333	184	149	108	52	56	108	52	56
36 歳	323	155	168	129	61	68	129	61	68
37 歳	369	189	180	105	61	44	105	61	44
38 歳	370	186	184	111	61	50	111	61	50
39 歳	368	200	168	104	62	42	104	62	42
40～44 歳	1,902	1,000	902	589	309	280	589	309	280
40 歳	346	182	164	95	51	44	95	51	44
41 歳	373	200	173	130	71	59	130	71	59
42 歳	386	194	192	126	69	57	126	69	57
43 歳	418	223	195	124	58	66	124	58	66
44 歳	379	201	178	114	60	54	114	60	54
45～49 歳	2,324	1,154	1,170	642	318	324	642	318	324
45 歳	444	212	232	116	57	59	116	57	59
46 歳	452	223	229	115	59	56	115	59	56
47 歳	488	252	236	144	78	66	144	78	66
48 歳	468	241	227	140	57	83	140	57	83
49 歳	472	226	246	127	67	60	127	67	60

注) 推計人口は、1 年齢階級によ

(人)

年 齡	境 港 市			岩 美 郡			岩 美 町		
	総数	男	女	総数	男	女	総数	男	女
50～54歳	2,199	1,063	1,136	555	271	284	555	271	284
50歳	503	257	246	107	48	59	107	48	59
51歳	407	211	196	105	45	60	105	45	60
52歳	445	204	241	101	51	50	101	51	50
53歳	389	192	197	125	66	59	125	66	59
54歳	455	199	256	117	61	56	117	61	56
55～59歳	1,952	987	965	647	318	329	647	318	329
55歳	330	159	171	116	58	58	116	58	58
56歳	396	207	189	126	61	65	126	61	65
57歳	420	209	211	129	63	66	129	63	66
58歳	421	226	195	140	65	75	140	65	75
59歳	385	186	199	136	71	65	136	71	65
60～64歳	2,106	1,027	1,079	851	424	427	851	424	427
60歳	417	210	207	156	72	84	156	72	84
61歳	440	196	244	164	86	78	164	86	78
62歳	426	219	207	201	99	102	201	99	102
63歳	409	200	209	156	79	77	156	79	77
64歳	414	202	212	174	88	86	174	88	86
65～69歳	2,287	1,119	1,168	1,001	480	521	1,001	480	521
65歳	418	209	209	196	100	96	196	100	96
66歳	455	218	237	188	72	116	188	72	116
67歳	434	205	229	192	92	100	192	92	100
68歳	473	234	239	233	106	127	233	106	127
69歳	507	253	254	192	110	82	192	110	82
70～74歳	2,789	1,289	1,500	1,024	507	517	1,024	507	517
70歳	481	231	250	191	106	85	191	106	85
71歳	565	264	301	216	107	109	216	107	109
72歳	581	284	297	204	93	111	204	93	111
73歳	615	264	351	222	104	118	222	104	118
74歳	547	246	301	191	97	94	191	97	94
75～79歳	1,959	853	1,106	576	281	295	576	281	295
75歳	349	173	176	97	46	51	97	46	51
76歳	383	166	217	111	46	65	111	46	65
77歳	424	184	240	131	67	64	131	67	64
78歳	410	162	248	120	59	61	120	59	61
79歳	393	168	225	117	63	54	117	63	54
80～84歳	1,617	632	985	574	221	353	574	221	353
80歳	347	133	214	132	58	74	132	58	74
81歳	344	157	187	111	50	61	111	50	61
82歳	287	113	174	100	32	68	100	32	68
83歳	314	120	194	112	42	70	112	42	70
84歳	325	109	216	119	39	80	119	39	80
85～89歳	1,196	405	791	513	175	338	513	175	338
85歳	268	91	177	118	53	65	118	53	65
86歳	270	95	175	111	28	83	111	28	83
87歳	221	73	148	104	39	65	104	39	65
88歳	238	87	151	95	34	61	95	34	61
89歳	199	59	140	85	21	64	85	21	64
90～94歳	649	160	489	299	72	227	299	72	227
90歳	183	50	133	83	20	63	83	20	63
91歳	140	33	107	64	17	47	64	17	47
92歳	132	35	97	61	12	49	61	12	49
93歳	110	24	86	47	10	37	47	10	37
94歳	84	18	66	44	13	31	44	13	31
95歳以上	247	43	204	104	14	90	104	14	90
年齢不詳	144	79	65	5	2	3	5	2	3
(再掲)									
0～14歳	3,855	2,004	1,851	1,151	613	538	1,151	613	538
15～64歳	17,658	9,024	8,634	5,408	2,758	2,650	5,408	2,758	2,650
65歳以上	10,744	4,501	6,243	4,091	1,750	2,341	4,091	1,750	2,341
年齢別割合(%)									
0～14歳	12.0	12.9	11.1	10.8	12.0	9.7	10.8	12.0	9.7
15～64歳	54.7	58.1	51.6	50.8	53.9	47.9	50.8	53.9	47.9
65歳以上	33.3	29.0	37.3	38.4	34.2	42.3	38.4	34.2	42.3

第9表 市町村別年齢別男女別推計人口(続き)

(人)

年 齢	八 頭 郡			若 桜 町			智 頭 町		
	総数	男	女	総数	男	女	総数	男	女
総 数	24,636	11,673	12,963	2,767	1,310	1,457	6,251	2,926	3,325
0～4 歳	690	347	343	54	32	22	147	75	72
0 歳	107	57	50	4	4	0	28	13	15
1 歳	137	67	70	7	2	5	20	10	10
2 歳	131	60	71	14	10	4	26	15	11
3 歳	146	77	69	11	4	7	40	21	19
4 歳	169	86	83	18	12	6	33	16	17
5～9 歳	897	463	434	63	38	25	225	122	103
5 歳	165	97	68	11	8	3	42	27	15
6 歳	163	82	81	14	11	3	40	19	21
7 歳	189	93	96	13	2	11	51	28	23
8 歳	200	99	101	14	9	5	49	25	24
9 歳	180	92	88	11	8	3	43	23	20
10～14 歳	978	512	466	64	31	33	230	107	123
10 歳	199	109	90	10	6	4	51	24	27
11 歳	208	104	104	14	5	9	44	21	23
12 歳	165	90	75	12	8	4	39	20	19
13 歳	193	101	92	16	6	10	42	20	22
14 歳	213	108	105	12	6	6	54	22	32
15～19 歳	995	507	488	81	44	37	198	104	94
15 歳	220	113	107	20	11	9	45	23	22
16 歳	192	90	102	16	9	7	35	14	21
17 歳	212	98	114	16	9	7	40	22	18
18 歳	164	95	69	11	7	4	39	25	14
19 歳	207	111	96	18	8	10	39	20	19
20～24 歳	540	267	273	52	35	17	145	68	77
20 歳	90	44	46	10	8	2	25	8	17
21 歳	120	56	64	7	2	5	26	11	15
22 歳	83	36	47	14	10	4	18	9	9
23 歳	119	61	58	10	5	5	40	21	19
24 歳	128	70	58	11	10	1	36	19	17
25～29 歳	780	404	376	71	34	37	181	102	79
25 歳	144	66	78	14	5	9	33	12	21
26 歳	154	82	72	15	8	7	32	22	10
27 歳	164	89	75	15	10	5	40	27	13
28 歳	164	79	85	15	6	9	37	17	20
29 歳	154	88	66	12	5	7	39	24	15
30～34 歳	954	484	470	107	55	52	198	99	99
30 歳	181	91	90	25	11	14	28	14	14
31 歳	184	102	82	18	15	3	47	24	23
32 歳	188	92	96	21	11	10	40	21	19
33 歳	194	97	97	23	7	16	40	21	19
34 歳	207	102	105	20	11	9	43	19	24
35～39 歳	1,217	624	593	102	57	45	285	148	137
35 歳	229	109	120	20	11	9	46	17	29
36 歳	235	121	114	17	9	8	54	28	26
37 歳	243	132	111	13	7	6	63	35	28
38 歳	248	133	115	20	13	7	58	31	27
39 歳	262	129	133	32	17	15	64	37	27
40～44 歳	1,320	662	658	115	53	62	307	159	148
40 歳	278	150	128	20	6	14	80	42	38
41 歳	248	119	129	26	10	16	55	31	24
42 歳	251	113	138	17	10	7	64	30	34
43 歳	288	145	143	30	13	17	57	31	26
44 歳	255	135	120	22	14	8	51	25	26
45～49 歳	1,431	743	688	140	76	64	295	159	136
45 歳	264	133	131	22	11	11	53	29	24
46 歳	267	151	116	17	9	8	65	41	24
47 歳	307	152	155	33	19	14	59	27	32
48 歳	309	156	153	35	19	16	58	31	27
49 歳	284	151	133	33	18	15	60	31	29

注) 推計人口は、1 年齢階級によ

(人)

年 齢	八 頭 郡			若 桜 町			智 頭 町		
	総数	男	女	総数	男	女	総数	男	女
50～54歳	1,377	673	704	139	74	65	324	149	175
50歳	278	139	139	38	21	17	65	34	31
51歳	287	148	139	31	17	14	70	31	39
52歳	269	120	149	31	15	16	65	32	33
53歳	264	132	132	13	7	6	68	27	41
54歳	279	134	145	26	14	12	56	25	31
55～59歳	1,526	733	793	169	78	91	388	185	203
55歳	217	91	126	23	10	13	65	27	38
56歳	315	169	146	32	13	19	69	38	31
57歳	297	133	164	36	18	18	91	41	50
58歳	353	182	171	43	20	23	80	44	36
59歳	344	158	186	35	17	18	83	35	48
60～64歳	1,969	969	1,000	225	114	111	536	279	257
60歳	336	173	163	51	28	23	91	48	43
61歳	386	166	220	40	18	22	105	47	58
62歳	403	201	202	30	13	17	117	67	50
63歳	412	212	200	57	29	28	110	60	50
64歳	432	217	215	47	26	21	113	57	56
65～69歳	2,378	1,206	1,172	280	141	139	661	341	320
65歳	449	217	232	65	32	33	135	63	72
66歳	483	241	242	59	28	31	127	66	61
67歳	480	249	231	53	25	28	151	89	62
68歳	487	258	229	52	31	21	135	66	69
69歳	479	241	238	51	25	26	113	57	56
70～74歳	2,423	1,232	1,191	310	154	156	620	313	307
70歳	467	243	224	50	28	22	131	69	62
71歳	478	234	244	65	30	35	115	60	55
72歳	555	272	283	71	31	40	143	69	74
73歳	530	293	237	69	39	30	129	63	66
74歳	393	190	203	55	26	29	102	52	50
75～79歳	1,384	593	791	214	97	117	394	148	246
75歳	212	101	111	28	14	14	51	22	29
76歳	253	117	136	36	13	23	80	35	45
77歳	299	132	167	41	23	18	83	30	53
78歳	310	123	187	58	23	35	84	26	58
79歳	310	120	190	51	24	27	96	35	61
80～84歳	1,466	571	895	234	89	145	421	174	247
80歳	310	119	191	60	23	37	89	40	49
81歳	299	115	184	43	13	30	74	31	43
82歳	278	103	175	41	15	26	81	30	51
83歳	317	128	189	60	26	34	92	38	54
84歳	262	106	156	30	12	18	85	35	50
85～89歳	1,271	428	843	192	65	127	378	119	259
85歳	325	113	212	48	16	32	80	30	50
86歳	246	83	163	33	10	23	83	23	60
87歳	264	91	173	35	14	21	93	32	61
88歳	228	76	152	40	15	25	66	19	47
89歳	208	65	143	36	10	26	56	15	41
90～94歳	772	201	571	110	35	75	236	60	176
90歳	221	63	158	37	8	29	66	19	47
91歳	196	59	137	28	15	13	68	19	49
92歳	134	34	100	22	8	14	29	6	23
93歳	111	26	85	15	4	11	34	7	27
94歳	110	19	91	8	0	8	39	9	30
95歳以上	264	51	213	44	7	37	82	15	67
年齢不詳	4	3	1	1	1	0	0	0	0
(再掲)									
0～14歳	2,565	1,322	1,243	181	101	80	602	304	298
15～64歳	12,109	6,066	6,043	1,201	620	581	2,857	1,452	1,405
65歳以上	9,958	4,282	5,676	1,384	588	796	2,792	1,170	1,622
年齢別割合(%)									
0～14歳	10.4	11.3	9.6	6.5	7.7	5.5	9.6	10.4	9.0
15～64歳	49.2	52.0	46.6	43.4	47.4	39.9	45.7	49.6	42.3
65歳以上	40.4	36.7	43.8	50.0	44.9	54.6	44.7	40.0	48.8

第9表 市町村別年齢別男女別推計人口(続き)

(人)

年 齢	八 頭 町			東 伯 郡			三 朝 町		
	総数	男	女	総数	男	女	総数	男	女
総 数	15,618	7,437	8,181	52,104	24,780	27,324	5,915	2,819	3,096
0～4 歳	489	240	249	1,878	980	898	143	76	67
0 歳	75	40	35	355	196	159	19	10	9
1 歳	110	55	55	331	176	155	25	16	9
2 歳	91	35	56	379	189	190	23	7	16
3 歳	95	52	43	427	232	195	33	19	14
4 歳	118	58	60	386	187	199	43	24	19
5～9 歳	609	303	306	2,288	1,190	1,098	230	119	111
5 歳	112	62	50	419	217	202	53	25	28
6 歳	109	52	57	440	247	193	48	29	19
7 歳	125	63	62	470	237	233	37	18	19
8 歳	137	65	72	470	240	230	54	28	26
9 歳	126	61	65	489	249	240	38	19	19
10～14 歳	684	374	310	2,457	1,230	1,227	287	142	145
10 歳	138	79	59	475	228	247	50	20	30
11 歳	150	78	72	493	256	237	52	24	28
12 歳	114	62	52	489	247	242	60	41	19
13 歳	135	75	60	521	269	252	60	30	30
14 歳	147	80	67	479	230	249	65	27	38
15～19 歳	716	359	357	2,366	1,199	1,167	246	131	115
15 歳	155	79	76	489	257	232	47	32	15
16 歳	141	67	74	482	227	255	59	30	29
17 歳	156	67	89	545	287	258	68	33	35
18 歳	114	63	51	453	229	224	42	22	20
19 歳	150	83	67	397	199	198	30	14	16
20～24 歳	343	164	179	1,303	640	663	145	80	65
20 歳	55	28	27	261	123	138	31	18	13
21 歳	87	43	44	249	121	128	30	16	14
22 歳	51	17	34	248	137	111	14	8	6
23 歳	69	35	34	262	121	141	34	20	14
24 歳	81	41	40	283	138	145	36	18	18
25～29 歳	528	268	260	1,649	815	834	126	73	53
25 歳	97	49	48	255	107	148	16	6	10
26 歳	107	52	55	307	155	152	30	22	8
27 歳	109	52	57	335	166	169	27	15	12
28 歳	112	56	56	341	167	174	27	13	14
29 歳	103	59	44	411	220	191	26	17	9
30～34 歳	649	330	319	2,206	1,107	1,099	223	116	107
30 歳	128	66	62	396	179	217	45	19	26
31 歳	119	63	56	442	238	204	39	26	13
32 歳	127	60	67	417	215	202	46	25	21
33 歳	131	69	62	478	235	243	46	19	27
34 歳	144	72	72	473	240	233	47	27	20
35～39 歳	830	419	411	2,769	1,403	1,366	289	138	151
35 歳	163	81	82	482	239	243	47	20	27
36 歳	164	84	80	566	268	298	63	30	33
37 歳	167	90	77	567	303	264	42	19	23
38 歳	170	89	81	568	299	269	64	39	25
39 歳	166	75	91	586	294	292	73	30	43
40～44 歳	898	450	448	3,053	1,593	1,460	327	171	156
40 歳	178	102	76	554	311	243	63	32	31
41 歳	167	78	89	612	305	307	57	24	33
42 歳	170	73	97	589	294	295	61	29	32
43 歳	201	101	100	632	329	303	81	49	32
44 歳	182	96	86	666	354	312	65	37	28
45～49 歳	996	508	488	3,495	1,764	1,731	378	190	188
45 歳	189	93	96	642	333	309	78	45	33
46 歳	185	101	84	743	375	368	78	31	47
47 歳	215	106	109	678	342	336	66	30	36
48 歳	216	106	110	737	362	375	83	46	37
49 歳	191	102	89	695	352	343	73	38	35

注) 推計人口は、1 年齢階級によ

年 齢	八 頭 町			東 伯 郡			三 朝 町		
	総数	男	女	総数	男	女	総数	男	女
50～54歳	914	450	464	2,971	1,495	1,476	312	160	152
50歳	175	84	91	592	302	290	67	37	30
51歳	186	100	86	591	304	287	52	32	20
52歳	173	73	100	615	324	291	71	35	36
53歳	183	98	85	582	284	298	65	30	35
54歳	197	95	102	591	281	310	57	26	31
55～59歳	969	470	499	3,048	1,443	1,605	348	160	188
55歳	129	54	75	458	198	260	51	22	29
56歳	214	118	96	636	310	326	68	28	40
57歳	170	74	96	645	317	328	68	28	40
58歳	230	118	112	611	301	310	80	40	40
59歳	226	106	120	698	317	381	81	42	39
60～64歳	1,208	576	632	3,760	1,838	1,922	455	234	221
60歳	194	97	97	668	332	336	67	35	32
61歳	241	101	140	741	355	386	98	55	43
62歳	256	121	135	766	372	394	90	46	44
63歳	245	123	122	753	359	394	91	44	47
64歳	272	134	138	832	420	412	109	54	55
65～69歳	1,437	724	713	4,367	2,137	2,230	538	262	276
65歳	249	122	127	855	423	432	110	54	56
66歳	297	147	150	871	418	453	97	46	51
67歳	276	135	141	830	421	409	101	48	53
68歳	300	161	139	846	400	446	93	48	45
69歳	315	159	156	965	475	490	137	66	71
70～74歳	1,493	765	728	4,801	2,363	2,438	602	310	292
70歳	286	146	140	914	464	450	118	63	55
71歳	298	144	154	924	431	493	109	55	54
72歳	341	172	169	1,022	510	512	138	74	64
73歳	332	191	141	1,062	525	537	137	70	67
74歳	236	112	124	879	433	446	100	48	52
75～79歳	776	348	428	2,914	1,290	1,624	329	143	186
75歳	133	65	68	502	214	288	57	23	34
76歳	137	69	68	562	267	295	53	20	33
77歳	175	79	96	622	286	336	76	37	39
78歳	168	74	94	585	269	316	67	33	34
79歳	163	61	102	643	254	389	76	30	46
80～84歳	811	308	503	2,637	1,067	1,570	352	139	213
80歳	161	56	105	647	268	379	77	26	51
81歳	182	71	111	522	207	315	72	33	39
82歳	156	58	98	473	206	267	62	24	38
83歳	165	64	101	504	204	300	73	34	39
84歳	147	59	88	491	182	309	68	22	46
85～89歳	701	244	457	2,317	759	1,558	329	110	219
85歳	197	67	130	531	183	348	62	23	39
86歳	130	50	80	485	168	317	68	21	47
87歳	136	45	91	456	130	326	76	25	51
88歳	122	42	80	414	137	277	53	19	34
89歳	116	40	76	431	141	290	70	22	48
90～94歳	426	106	320	1,235	328	907	166	43	123
90歳	118	36	82	340	102	238	41	10	31
91歳	100	25	75	264	76	188	32	10	22
92歳	83	20	63	228	61	167	25	9	16
93歳	62	15	47	226	44	182	36	8	28
94歳	63	10	53	177	45	132	32	6	26
95歳以上	138	29	109	501	90	411	76	16	60
年齢不詳	3	2	1	89	49	40	14	6	8
(再掲)									
0～14歳	1,782	917	865	6,623	3,400	3,223	660	337	323
15～64歳	8,051	3,994	4,057	26,620	13,297	13,323	2,849	1,453	1,396
65歳以上	5,782	2,524	3,258	18,772	8,034	10,738	2,392	1,023	1,369
年齢別割合(%)									
0～14歳	11.4	12.3	10.6	12.7	13.7	11.8	11.2	12.0	10.5
15～64歳	51.6	53.7	49.6	51.2	53.8	48.8	48.3	51.7	45.2
65歳以上	37.0	33.9	39.8	36.1	32.5	39.4	40.5	36.4	44.3

第9表 市町村別年齢別男女別推計人口(続き)

(人)

年 齢	湯梨浜町			琴 浦 町			北 栄 町		
	総数	男	女	総数	男	女	総数	男	女
総 数	15,945	7,608	8,337	16,066	7,577	8,489	14,178	6,776	7,402
0～4 歳	690	369	321	550	271	279	495	264	231
0 歳	133	80	53	109	61	48	94	45	49
1 歳	126	62	64	86	43	43	94	55	39
2 歳	143	72	71	115	57	58	98	53	45
3 歳	154	85	69	126	63	63	114	65	49
4 歳	134	70	64	114	47	67	95	46	49
5～9 歳	752	385	367	655	342	313	651	344	307
5 歳	150	79	71	109	55	54	107	58	49
6 歳	138	75	63	129	68	61	125	75	50
7 歳	152	70	82	143	78	65	138	71	67
8 歳	159	84	75	135	65	70	122	63	59
9 歳	153	77	76	139	76	63	159	77	82
10～14 歳	784	393	391	743	361	382	643	334	309
10 歳	159	77	82	131	61	70	135	70	65
11 歳	152	77	75	164	89	75	125	66	59
12 歳	161	77	84	136	69	67	132	60	72
13 歳	174	92	82	158	72	86	129	75	54
14 歳	138	70	68	154	70	84	122	63	59
15～19 歳	743	376	367	700	331	369	677	361	316
15 歳	168	91	77	135	58	77	139	76	63
16 歳	159	78	81	143	62	81	121	57	64
17 歳	134	64	70	163	90	73	180	100	80
18 歳	148	76	72	129	60	69	134	71	63
19 歳	134	67	67	130	61	69	103	57	46
20～24 歳	407	195	212	416	204	212	335	161	174
20 歳	79	38	41	88	38	50	63	29	34
21 歳	79	42	37	79	30	49	61	33	28
22 歳	72	44	28	91	52	39	71	33	38
23 歳	78	28	50	72	37	35	78	36	42
24 歳	99	43	56	86	47	39	62	30	32
25～29 歳	573	262	311	543	268	275	407	212	195
25 歳	99	42	57	87	34	53	53	25	28
26 歳	109	49	60	89	47	42	79	37	42
27 歳	107	41	66	110	54	56	91	56	35
28 歳	125	63	62	107	54	53	82	37	45
29 歳	133	67	66	150	79	71	102	57	45
30～34 歳	738	359	379	653	338	315	592	294	298
30 歳	135	64	71	109	52	57	107	44	63
31 歳	147	66	81	132	77	55	124	69	55
32 歳	133	67	66	126	60	66	112	63	49
33 歳	170	80	90	139	72	67	123	64	59
34 歳	153	82	71	147	77	70	126	54	72
35～39 歳	863	429	434	842	439	403	775	397	378
35 歳	161	74	87	140	74	66	134	71	63
36 歳	176	80	96	168	81	87	159	77	82
37 歳	175	87	88	183	106	77	167	91	76
38 歳	186	107	79	179	90	89	139	63	76
39 歳	165	81	84	172	88	84	176	95	81
40～44 歳	1,007	527	480	823	419	404	896	476	420
40 歳	177	102	75	155	85	70	159	92	67
41 歳	206	102	104	174	93	81	175	86	89
42 歳	207	97	110	152	85	67	169	83	86
43 歳	197	106	91	166	73	93	188	101	87
44 歳	220	120	100	176	83	93	205	114	91
45～49 歳	1,105	567	538	1,051	523	528	961	484	477
45 歳	185	106	79	197	92	105	182	90	92
46 歳	240	122	118	228	114	114	197	108	89
47 歳	229	117	112	198	99	99	185	96	89
48 歳	229	108	121	212	103	109	213	105	108
49 歳	222	114	108	216	115	101	184	85	99

注) 推計人口は、1 年齢階級によ

(人)

年 齢	湯梨浜町			琴 浦 町			北 栄 町		
	総数	男	女	総数	男	女	総数	男	女
50～54歳	927	450	477	947	491	456	785	394	391
50歳	185	95	90	157	76	81	183	94	89
51歳	184	85	99	188	103	85	167	84	83
52歳	209	114	95	197	100	97	138	75	63
53歳	171	77	94	199	109	90	147	68	79
54歳	178	79	99	206	103	103	150	73	77
55～59歳	974	477	497	944	447	497	782	359	423
55歳	143	67	76	145	63	82	119	46	73
56歳	219	107	112	176	87	89	173	88	85
57歳	199	109	90	203	97	106	175	83	92
58歳	180	85	95	206	109	97	145	67	78
59歳	233	109	124	214	91	123	170	75	95
60～64歳	1,118	539	579	1,159	557	602	1,028	508	520
60歳	198	82	116	203	109	94	200	106	94
61歳	234	106	128	218	103	115	191	91	100
62歳	240	119	121	224	102	122	212	105	107
63歳	208	103	105	251	120	131	203	92	111
64歳	238	129	109	263	123	140	222	114	108
65～69歳	1,236	614	622	1,309	645	664	1,284	616	668
65歳	231	120	111	262	138	124	252	111	141
66歳	259	130	129	265	128	137	250	114	136
67歳	253	131	122	221	109	112	255	133	122
68歳	222	111	111	268	115	153	263	126	137
69歳	271	122	149	293	155	138	264	132	132
70～74歳	1,378	702	676	1,458	728	730	1,363	623	740
70歳	262	143	119	246	130	116	288	128	160
71歳	259	121	138	304	144	160	252	111	141
72歳	311	159	152	278	141	137	295	136	159
73歳	293	155	138	352	169	183	280	131	149
74歳	253	124	129	278	144	134	248	117	131
75～79歳	782	320	462	1,025	458	567	778	369	409
75歳	152	59	93	164	68	96	129	64	65
76歳	150	62	88	196	96	100	163	89	74
77歳	162	79	83	218	98	120	166	72	94
78歳	155	65	90	214	96	118	149	75	74
79歳	163	55	108	233	100	133	171	69	102
80～84歳	745	288	457	899	386	513	641	254	387
80歳	190	78	112	246	108	138	134	56	78
81歳	145	52	93	168	67	101	137	55	82
82歳	144	58	86	151	72	79	116	52	64
83歳	140	54	86	168	69	99	123	47	76
84歳	126	46	80	166	70	96	131	44	87
85～89歳	608	205	403	785	235	550	595	209	386
85歳	122	48	74	206	59	147	141	53	88
86歳	130	46	84	160	51	109	127	50	77
87歳	119	32	87	154	38	116	107	35	72
88歳	113	39	74	130	38	92	118	41	77
89歳	124	40	84	135	49	86	102	30	72
90～94歳	333	99	234	397	108	289	339	78	261
90歳	97	31	66	109	38	71	93	23	70
91歳	72	21	51	88	24	64	72	21	51
92歳	64	22	42	68	17	51	71	13	58
93歳	49	11	38	80	15	65	61	10	51
94歳	51	14	37	52	14	38	42	11	31
95歳以上	132	26	106	165	25	140	128	23	105
年齢不詳	50	26	24	2	1	1	23	16	7
(再掲)									
0～14歳	2,226	1,147	1,079	1,948	974	974	1,789	942	847
15～64歳	8,455	4,181	4,274	8,078	4,017	4,061	7,238	3,646	3,592
65歳以上	5,214	2,254	2,960	6,038	2,585	3,453	5,128	2,172	2,956
年齢別割合(%)									
0～14歳	14.0	15.1	13.0	12.1	12.9	11.5	12.6	13.9	11.5
15～64歳	53.2	55.1	51.4	50.3	53.0	47.8	51.1	53.9	48.6
65歳以上	32.8	29.7	35.6	37.6	34.1	40.7	36.2	32.1	40.0

第9表 市町村別年齢別男女別推計人口(続き)

(人)

年 齢	西 伯 郡			日吉津村			大 山 町		
	総数	男	女	総数	男	女	総数	男	女
総 数	39,440	18,795	20,645	3,532	1,647	1,885	15,110	7,241	7,869
0～4 歳	1,340	722	618	191	104	87	467	256	211
0 歳	208	112	96	39	22	17	75	37	38
1 歳	240	137	103	33	17	16	78	49	29
2 歳	271	142	129	37	22	15	91	40	51
3 歳	295	147	148	47	21	26	99	55	44
4 歳	326	184	142	35	22	13	124	75	49
5～9 歳	1,572	764	808	171	79	92	600	298	302
5 歳	319	166	153	40	22	18	121	68	53
6 歳	310	149	161	30	13	17	127	56	71
7 歳	312	138	174	23	11	12	125	51	74
8 歳	328	171	157	46	21	25	119	72	47
9 歳	303	140	163	32	12	20	108	51	57
10～14 歳	1,658	811	847	148	69	79	594	294	300
10 歳	335	161	174	35	12	23	115	60	55
11 歳	334	163	171	26	14	12	120	59	61
12 歳	311	155	156	29	15	14	104	51	53
13 歳	327	169	158	31	13	18	120	61	59
14 歳	351	163	188	27	15	12	135	63	72
15～19 歳	1,673	839	834	183	91	92	607	297	310
15 歳	352	181	171	40	19	21	121	65	56
16 歳	359	173	186	34	18	16	136	59	77
17 歳	363	185	178	43	21	22	128	63	65
18 歳	308	152	156	34	15	19	112	53	59
19 歳	291	148	143	32	18	14	110	57	53
20～24 歳	1,043	562	481	115	62	53	380	215	165
20 歳	214	101	113	26	15	11	80	40	40
21 歳	197	106	91	11	5	6	78	48	30
22 歳	196	113	83	29	15	14	62	40	22
23 歳	202	114	88	20	11	9	70	40	30
24 歳	234	128	106	29	16	13	90	47	43
25～29 歳	1,217	627	590	174	85	89	397	202	195
25 歳	226	122	104	39	18	21	67	42	25
26 歳	235	119	116	33	16	17	74	36	38
27 歳	244	121	123	32	16	16	92	40	52
28 歳	250	119	131	38	16	22	79	36	43
29 歳	262	146	116	32	19	13	85	48	37
30～34 歳	1,503	766	737	200	93	107	542	272	270
30 歳	221	115	106	32	14	18	74	39	35
31 歳	281	156	125	39	17	22	105	59	46
32 歳	308	142	166	39	19	20	107	48	59
33 歳	329	178	151	46	26	20	116	65	51
34 歳	364	175	189	44	17	27	140	61	79
35～39 歳	2,077	1,038	1,039	226	117	109	755	378	377
35 歳	357	170	187	46	23	23	127	63	64
36 歳	410	209	201	39	19	20	161	81	80
37 歳	417	212	205	47	27	20	149	75	74
38 歳	427	215	212	36	21	15	156	78	78
39 歳	466	232	234	58	27	31	162	81	81
40～44 歳	2,266	1,192	1,074	236	124	112	850	451	399
40 歳	448	231	217	41	19	22	176	88	88
41 歳	400	214	186	40	18	22	153	91	62
42 歳	457	259	198	45	28	17	156	88	68
43 歳	469	224	245	54	29	25	173	84	89
44 歳	492	264	228	56	30	26	192	100	92
45～49 歳	2,570	1,316	1,254	267	128	139	1,013	528	485
45 歳	509	270	239	57	25	32	202	113	89
46 歳	521	286	235	56	28	28	186	101	85
47 歳	514	246	268	55	21	34	198	94	104
48 歳	494	257	237	52	31	21	207	111	96
49 歳	532	257	275	47	23	24	220	109	111

注) 推計人口は、1 年齢階級によ

(人)

年 齢	西 伯 郡			日 吉 津 村			大 山 町		
	総数	男	女	総数	男	女	総数	男	女
50～54歳	2,147	1,098	1,049	207	106	101	812	421	391
50歳	474	241	233	52	26	26	171	86	85
51歳	420	205	215	45	20	25	162	85	77
52歳	428	216	212	52	25	27	163	83	80
53歳	415	218	197	25	15	10	153	82	71
54歳	410	218	192	33	20	13	163	85	78
55～59歳	2,183	1,056	1,127	174	72	102	867	439	428
55歳	361	177	184	32	13	19	141	71	70
56歳	429	218	211	35	16	19	182	91	91
57歳	438	190	248	39	13	26	180	91	89
58歳	471	231	240	37	14	23	182	94	88
59歳	484	240	244	31	16	15	182	92	90
60～64歳	2,711	1,328	1,383	199	96	103	1,018	500	518
60歳	500	252	248	32	18	14	172	91	81
61歳	516	261	255	40	22	18	199	99	100
62歳	563	279	284	37	16	21	210	106	104
63歳	568	262	306	41	17	24	212	104	108
64歳	564	274	290	49	23	26	225	100	125
65～69歳	3,413	1,692	1,721	227	102	125	1,317	655	662
65歳	680	317	363	50	22	28	275	139	136
66歳	641	324	317	41	17	24	232	118	114
67歳	673	345	328	43	20	23	254	133	121
68歳	708	370	338	48	26	22	275	141	134
69歳	711	336	375	45	17	28	281	124	157
70～74歳	4,058	1,954	2,104	286	129	157	1,641	801	840
70歳	772	374	398	47	20	27	309	153	156
71歳	785	364	421	60	27	33	295	139	156
72歳	816	392	424	54	26	28	340	152	188
73歳	835	408	427	61	29	32	349	173	176
74歳	850	416	434	64	27	37	348	184	164
75～79歳	2,469	1,136	1,333	147	64	83	984	462	522
75歳	422	173	249	23	8	15	186	86	100
76歳	462	234	228	26	12	14	196	105	91
77歳	549	244	305	33	17	16	195	81	114
78歳	524	241	283	31	10	21	206	99	107
79歳	512	244	268	34	17	17	201	91	110
80～84歳	2,111	882	1,229	133	58	75	869	349	520
80歳	481	226	255	34	24	10	203	91	112
81歳	406	187	219	24	9	15	182	78	104
82歳	374	158	216	31	12	19	146	61	85
83歳	404	146	258	23	8	15	174	58	116
84歳	446	165	281	21	5	16	164	61	103
85～89歳	1,873	619	1,254	119	36	83	791	263	528
85歳	414	160	254	32	12	20	165	68	97
86歳	391	139	252	27	11	16	182	57	125
87歳	404	125	279	21	4	17	174	57	117
88歳	347	110	237	24	5	19	141	46	95
89歳	317	85	232	15	4	11	129	35	94
90～94歳	1,086	291	795	77	18	59	430	123	307
90歳	284	83	201	19	7	12	119	38	81
91歳	235	70	165	12	3	9	94	26	68
92歳	228	46	182	13	4	9	89	17	72
93歳	171	44	127	14	1	13	65	23	42
94歳	168	48	120	19	3	16	63	19	44
95歳以上	414	79	335	23	3	20	176	37	139
年齢不詳	56	23	33	29	11	18	0	0	0
(再掲)									
0～14歳	4,570	2,297	2,273	510	252	258	1,661	848	813
15～64歳	19,390	9,822	9,568	1,981	974	1,007	7,241	3,703	3,538
65歳以上	15,424	6,653	8,771	1,012	410	602	6,208	2,690	3,518
年齢別割合(%)									
0～14歳	11.6	12.2	11.0	14.6	15.4	13.8	11.0	11.7	10.3
15～64歳	49.2	52.3	46.4	56.6	59.5	53.9	47.9	51.1	45.0
65歳以上	39.2	35.4	42.6	28.9	25.1	32.2	41.1	37.1	44.7

第9表 市町村別年齢別男女別推計人口(続き)

(人)

年 齢	南 部 町			伯 耆 町			日 野 郡		
	総数	男	女	総数	男	女	総数	男	女
総 数	10,208	4,891	5,317	10,590	5,016	5,574	9,507	4,430	5,077
0～4 歳	305	175	130	377	187	190	188	91	97
0 歳	48	31	17	46	22	24	36	16	20
1 歳	57	36	21	72	35	37	41	21	20
2 歳	47	30	17	96	50	46	34	16	18
3 歳	78	33	45	71	38	33	34	13	21
4 歳	75	45	30	92	42	50	43	25	18
5～9 歳	388	175	213	413	212	201	233	120	113
5 歳	73	34	39	85	42	43	33	22	11
6 歳	78	41	37	75	39	36	48	22	26
7 歳	71	30	41	93	46	47	52	26	26
8 歳	82	39	43	81	39	42	47	25	22
9 歳	84	31	53	79	46	33	53	25	28
10～14 歳	447	231	216	469	217	252	223	100	123
10 歳	92	45	47	93	44	49	40	18	22
11 歳	86	41	45	102	49	53	40	23	17
12 歳	85	47	38	93	42	51	48	17	31
13 歳	90	49	41	86	46	40	45	22	23
14 歳	94	49	45	95	36	59	50	20	30
15～19 歳	467	226	241	416	225	191	308	155	153
15 歳	101	48	53	90	49	41	65	38	27
16 歳	103	56	47	86	40	46	64	34	30
17 歳	109	49	60	83	52	31	65	25	40
18 歳	86	48	38	76	36	40	63	33	30
19 歳	68	25	43	81	48	33	51	25	26
20～24 歳	300	156	144	248	129	119	193	107	86
20 歳	69	27	42	39	19	20	52	30	22
21 歳	65	37	28	43	16	27	32	20	12
22 歳	52	26	26	53	32	21	27	13	14
23 歳	55	31	24	57	32	25	39	19	20
24 歳	59	35	24	56	30	26	43	25	18
25～29 歳	328	179	149	318	161	157	230	122	108
25 歳	69	35	34	51	27	24	35	18	17
26 歳	68	39	29	60	28	32	43	25	18
27 歳	54	27	27	66	38	28	58	26	32
28 歳	68	34	34	65	33	32	46	22	24
29 歳	69	44	25	76	35	41	48	31	17
30～34 歳	359	185	174	402	216	186	292	165	127
30 歳	59	29	30	56	33	23	51	28	23
31 歳	71	45	26	66	35	31	55	31	24
32 歳	76	30	46	86	45	41	58	29	29
33 歳	83	39	44	84	48	36	60	33	27
34 歳	70	42	28	110	55	55	68	44	24
35～39 歳	528	262	266	568	281	287	331	189	142
35 歳	88	40	48	96	44	52	54	31	23
36 歳	106	53	53	104	56	48	58	31	27
37 歳	101	54	47	120	56	64	64	38	26
38 歳	120	58	62	115	58	57	72	41	31
39 歳	113	57	56	133	67	66	83	48	35
40～44 歳	621	315	306	559	302	257	377	198	179
40 歳	115	60	55	116	64	52	66	28	38
41 歳	99	47	52	108	58	50	70	39	31
42 歳	134	70	64	122	73	49	88	53	35
43 歳	138	66	72	104	45	59	71	44	27
44 歳	135	72	63	109	62	47	82	34	48
45～49 歳	702	366	336	588	294	294	424	227	197
45 歳	136	74	62	114	58	56	87	54	33
46 歳	155	94	61	124	63	61	87	50	37
47 歳	140	74	66	121	57	64	83	42	41
48 歳	115	57	58	120	58	62	86	37	49
49 歳	156	67	89	109	58	51	81	44	37

注) 推計人口は、1 年齢階級によ

(人)

年 齢	南 部 町			伯 耆 町			日 野 郡		
	総数	男	女	総数	男	女	総数	男	女
50～54歳	579	291	288	549	280	269	447	243	204
50歳	128	67	61	123	62	61	81	43	38
51歳	126	65	61	87	35	52	92	58	34
52歳	108	52	56	105	56	49	89	39	50
53歳	112	56	56	125	65	60	91	51	40
54歳	105	51	54	109	62	47	94	52	42
55～59歳	562	277	285	580	268	312	580	309	271
55歳	98	53	45	90	40	50	96	47	49
56歳	105	60	45	107	51	56	110	54	56
57歳	115	48	67	104	38	66	114	63	51
58歳	120	50	70	132	73	59	116	66	50
59歳	124	66	58	147	66	81	144	79	65
60～64歳	715	360	355	779	372	407	785	401	384
60歳	143	71	72	153	72	81	130	64	66
61歳	128	68	60	149	72	77	153	70	83
62歳	155	78	77	161	79	82	174	95	79
63歳	148	66	82	167	75	92	149	81	68
64歳	141	77	64	149	74	75	179	91	88
65～69歳	878	434	444	991	501	490	935	479	456
65歳	164	69	95	191	87	104	176	96	80
66歳	166	87	79	202	102	100	178	84	94
67歳	187	99	88	189	93	96	169	91	78
68歳	179	91	88	206	112	94	202	99	103
69歳	182	88	94	203	107	96	210	109	101
70～74歳	1,062	494	568	1,069	530	539	1,049	513	536
70歳	208	97	111	208	104	104	223	118	105
71歳	209	88	121	221	110	111	189	94	95
72歳	213	107	106	209	107	102	213	106	107
73歳	204	106	98	221	100	121	212	108	104
74歳	228	96	132	210	109	101	212	87	125
75～79歳	662	301	361	676	309	367	657	292	365
75歳	107	37	70	106	42	64	92	34	58
76歳	118	55	63	122	62	60	128	62	66
77歳	153	74	79	168	72	96	156	70	86
78歳	147	68	79	140	64	76	141	69	72
79歳	137	67	70	140	69	71	140	57	83
80～84歳	520	231	289	589	244	345	831	298	533
80歳	109	52	57	135	59	76	176	78	98
81歳	103	51	52	97	49	48	167	47	120
82歳	101	47	54	96	38	58	151	48	103
83歳	96	35	61	111	45	66	165	63	102
84歳	111	46	65	150	53	97	172	62	110
85～89歳	460	159	301	503	161	342	786	266	520
85歳	105	36	69	112	44	68	180	62	118
86歳	92	38	54	90	33	57	158	51	107
87歳	99	34	65	110	30	80	159	52	107
88歳	94	34	60	88	25	63	157	57	100
89歳	70	17	53	103	29	74	132	44	88
90～94歳	241	59	182	338	91	247	463	120	343
90歳	68	14	54	78	24	54	111	24	87
91歳	61	18	43	68	23	45	104	23	81
92歳	48	5	43	78	20	58	96	30	66
93歳	34	9	25	58	11	47	76	23	53
94歳	30	13	17	56	13	43	76	20	56
95歳以上	80	12	68	135	27	108	173	33	140
年齢不詳	4	3	1	23	9	14	2	2	0
(再掲)									
0～14歳	1,140	581	559	1,259	616	643	644	311	333
15～64歳	5,161	2,617	2,544	5,007	2,528	2,479	3,967	2,116	1,851
65歳以上	3,903	1,690	2,213	4,301	1,863	2,438	4,894	2,001	2,893
年齢別割合(%)									
0～14歳	11.2	11.9	10.5	11.9	12.3	11.6	6.8	7.0	6.6
15～64歳	50.6	53.5	47.9	47.4	50.5	44.6	41.7	47.8	36.5
65歳以上	38.2	34.6	41.6	40.7	37.2	43.8	51.5	45.2	57.0

第9表 市町村別年齢別男女別推計人口(続き)

(人)

年 齢	日 南 町			日 野 町			江 府 町		
	総数	男	女	総数	男	女	総数	男	女
総 数	4,090	1,944	2,146	2,822	1,287	1,535	2,595	1,199	1,396
0～4 歳	79	44	35	53	25	28	56	22	34
0 歳	12	5	7	10	6	4	14	5	9
1 歳	16	11	5	13	4	9	12	6	6
2 歳	19	11	8	9	3	6	6	2	4
3 歳	14	5	9	9	5	4	11	3	8
4 歳	18	12	6	12	7	5	13	6	7
5～9 歳	99	51	48	57	25	32	77	44	33
5 歳	16	11	5	8	5	3	9	6	3
6 歳	18	8	10	10	5	5	20	9	11
7 歳	17	12	5	21	6	15	14	8	6
8 歳	27	12	15	7	4	3	13	9	4
9 歳	21	8	13	11	5	6	21	12	9
10～14 歳	99	45	54	63	28	35	61	27	34
10 歳	19	8	11	11	5	6	10	5	5
11 歳	19	10	9	11	7	4	10	6	4
12 歳	19	6	13	10	1	9	19	10	9
13 歳	15	9	6	20	10	10	10	3	7
14 歳	27	12	15	11	5	6	12	3	9
15～19 歳	110	56	54	117	54	63	81	45	36
15 歳	27	17	10	23	12	11	15	9	6
16 歳	20	10	10	24	12	12	20	12	8
17 歳	26	9	17	27	12	15	12	4	8
18 歳	23	14	9	20	9	11	20	10	10
19 歳	14	6	8	23	9	14	14	10	4
20～24 歳	80	44	36	64	31	33	49	32	17
20 歳	27	18	9	14	6	8	11	6	5
21 歳	12	8	4	14	8	6	6	4	2
22 歳	12	7	5	7	2	5	8	4	4
23 歳	15	6	9	10	5	5	14	8	6
24 歳	14	5	9	19	10	9	10	10	0
25～29 歳	93	58	35	70	33	37	67	31	36
25 歳	11	7	4	10	7	3	14	4	10
26 歳	15	11	4	13	7	6	15	7	8
27 歳	23	13	10	19	5	14	16	8	8
28 歳	25	11	14	14	7	7	7	4	3
29 歳	19	16	3	14	7	7	15	8	7
30～34 歳	132	84	48	73	31	42	87	50	37
30 歳	24	14	10	11	7	4	16	7	9
31 歳	17	13	4	17	5	12	21	13	8
32 歳	27	17	10	13	4	9	18	8	10
33 歳	26	14	12	17	6	11	17	13	4
34 歳	38	26	12	15	9	6	15	9	6
35～39 歳	129	75	54	90	52	38	112	62	50
35 歳	18	12	6	19	11	8	17	8	9
36 歳	19	11	8	17	9	8	22	11	11
37 歳	29	19	10	16	8	8	19	11	8
38 歳	22	11	11	21	13	8	29	17	12
39 歳	41	22	19	17	11	6	25	15	10
40～44 歳	153	83	70	117	64	53	107	51	56
40 歳	30	12	18	22	9	13	14	7	7
41 歳	28	16	12	25	16	9	17	7	10
42 歳	35	25	10	29	14	15	24	14	10
43 歳	25	12	13	24	20	4	22	12	10
44 歳	35	18	17	17	5	12	30	11	19
45～49 歳	169	93	76	134	74	60	121	60	61
45 歳	33	23	10	29	16	13	25	15	10
46 歳	42	24	18	23	14	9	22	12	10
47 歳	30	14	16	26	13	13	27	15	12
48 歳	33	14	19	29	14	15	24	9	15
49 歳	31	18	13	27	17	10	23	9	14

注) 推計人口は、1 年齢階級によ

(人)

年 齢	日 南 町			日 野 町			江 府 町		
	総数	男	女	総数	男	女	総数	男	女
50～54歳	183	97	86	140	83	57	124	63	61
50歳	34	17	17	26	15	11	21	11	10
51歳	31	18	13	38	26	12	23	14	9
52歳	44	20	24	21	9	12	24	10	14
53歳	39	23	16	25	16	9	27	12	15
54歳	35	19	16	30	17	13	29	16	13
55～59歳	251	138	113	171	93	78	158	78	80
55歳	34	17	17	32	19	13	30	11	19
56歳	49	26	23	31	11	20	30	17	13
57歳	52	30	22	36	19	17	26	14	12
58歳	55	35	20	30	18	12	31	13	18
59歳	61	30	31	42	26	16	41	23	18
60～64歳	351	186	165	222	110	112	212	105	107
60歳	59	31	28	34	15	19	37	18	19
61歳	62	30	32	51	23	28	40	17	23
62歳	79	43	36	49	27	22	46	25	21
63歳	62	34	28	49	27	22	38	20	18
64歳	89	48	41	39	18	21	51	25	26
65～69歳	408	221	187	270	134	136	257	124	133
65歳	78	46	32	51	28	23	47	22	25
66歳	69	35	34	56	24	32	53	25	28
67歳	80	47	33	39	20	19	50	24	26
68歳	86	44	42	59	29	30	57	26	31
69歳	95	49	46	65	33	32	50	27	23
70～74歳	447	223	224	346	164	182	256	126	130
70歳	94	53	41	71	39	32	58	26	32
71歳	88	43	45	57	26	31	44	25	19
72歳	80	41	39	76	37	39	57	28	29
73歳	93	47	46	70	31	39	49	30	19
74歳	92	39	53	72	31	41	48	17	31
75～79歳	258	112	146	223	96	127	176	84	92
75歳	31	8	23	36	15	21	25	11	14
76歳	50	27	23	35	10	25	43	25	18
77歳	63	26	37	59	27	32	34	17	17
78歳	63	33	30	46	24	22	32	12	20
79歳	51	18	33	47	20	27	42	19	23
80～84歳	389	143	246	226	73	153	216	82	134
80歳	83	31	52	51	25	26	42	22	20
81歳	81	32	49	43	5	38	43	10	33
82歳	67	21	46	42	12	30	42	15	27
83歳	78	29	49	45	17	28	42	17	25
84歳	80	30	50	45	14	31	47	18	29
85～89歳	372	117	255	218	82	136	196	67	129
85歳	82	25	57	51	21	30	47	16	31
86歳	77	20	57	37	15	22	44	16	28
87歳	69	19	50	52	21	31	38	12	26
88歳	82	29	53	47	18	29	28	10	18
89歳	62	24	38	31	7	24	39	13	26
90～94歳	219	61	158	111	24	87	133	35	98
90歳	56	11	45	28	6	22	27	7	20
91歳	48	13	35	30	4	26	26	6	20
92歳	38	13	25	25	6	19	33	11	22
93歳	43	16	27	11	4	7	22	3	19
94歳	34	8	26	17	4	13	25	8	17
95歳以上	67	11	56	57	11	46	49	11	38
年齢不詳	2	2	0	0	0	0	0	0	0
(再掲)									
0～14歳	277	140	137	173	78	95	194	93	101
15～64歳	1,651	914	737	1,198	625	573	1,118	577	541
65歳以上	2,160	888	1,272	1,451	584	867	1,283	529	754
年齢別割合(%)									
0～14歳	6.8	7.2	6.4	6.1	6.1	6.2	7.5	7.8	7.2
15～64歳	40.4	47.1	34.3	42.5	48.6	37.3	43.1	48.1	38.8
65歳以上	52.8	45.7	59.3	51.4	45.4	56.5	49.4	44.1	54.0

第10表 市町村別、年齢3区分別推計人口

	年齢3区分別人口(人)						年齢3区分別人口割合(%)					
	令和3年10月1日現在			令和2年10月1日現在			令和3年10月1日現在			令和2年10月1日現在		
	年少人口 (0~14歳)	生産年齢人口 (15~64歳)	老年人口 (65歳以上)	年少人口 (0~14歳)	生産年齢人口 (15~64歳)	老年人口 (65歳以上)	年少人口 (0~14歳)	生産年齢人口 (15~64歳)	老年人口 (65歳以上)	年少人口 (0~14歳)	生産年齢人口 (15~64歳)	老年人口 (65歳以上)
県計	67,088	295,531	177,914	68,330	300,002	177,046	12.4	54.7	32.9	12.5	55.0	32.5
市計	51,535	228,037	124,775	52,490	230,547	124,097	12.7	56.4	30.9	12.9	56.6	30.5
郡計	15,553	67,494	53,139	15,840	69,455	52,949	11.4	49.6	39.0	11.5	50.2	38.3
鳥取市	23,263	104,938	55,464	23,684	106,218	54,990	12.7	57.1	30.2	12.8	57.4	29.7
米子市	18,873	81,613	42,552	19,171	82,094	42,337	13.2	57.1	29.7	13.4	57.2	29.5
倉吉市	5,544	23,828	16,015	5,723	24,287	16,034	12.2	52.5	35.3	12.4	52.7	34.8
境港市	3,855	17,658	10,744	3,912	17,948	10,736	12.0	54.7	33.3	12.0	55.1	32.9
岩美郡	1,151	5,408	4,091	1,143	5,598	4,053	10.8	50.8	38.4	10.6	51.9	37.5
岩美町	1,151	5,408	4,091	1,143	5,598	4,053	10.8	50.8	38.4	10.6	51.9	37.5
八頭郡	2,565	12,109	9,958	2,665	12,573	9,986	10.4	49.2	40.4	10.6	49.8	39.6
若桜町	181	1,201	1,384	191	1,279	1,393	6.5	43.4	50.0	6.7	44.7	48.7
智頭町	602	2,857	2,792	621	3,005	2,801	9.6	45.7	44.7	9.7	46.8	43.6
八頭町	1,782	8,051	5,782	1,853	8,289	5,792	11.4	51.6	37.0	11.6	52.0	36.3
東伯郡	6,623	26,620	18,772	6,712	27,272	18,635	12.7	51.2	36.1	12.8	51.8	35.4
三朝町	660	2,849	2,392	676	2,962	2,408	11.2	48.3	40.5	11.2	49.0	39.8
湯梨浜町	2,226	8,455	5,214	2,264	8,602	5,139	14.0	53.2	32.8	14.1	53.7	32.1
琴浦町	1,948	8,078	6,038	1,979	8,356	6,028	12.1	50.3	37.6	12.1	51.1	36.8
北栄町	1,789	7,238	5,128	1,793	7,352	5,060	12.6	51.1	36.2	12.6	51.8	35.6
西伯郡	4,570	19,390	15,424	4,652	19,879	15,303	11.6	49.2	39.2	11.7	49.9	38.4
日吉津村	510	1,981	1,012	507	1,979	986	14.6	56.6	28.9	14.6	57.0	28.4
大山町	1,661	7,241	6,208	1,684	7,491	6,195	11.0	47.9	41.1	11.0	48.7	40.3
南部町	1,140	5,161	3,903	1,179	5,261	3,879	11.2	50.6	38.2	11.4	51.0	37.6
伯耆町	1,259	5,007	4,301	1,282	5,148	4,243	11.9	47.4	40.7	12.0	48.2	39.8
日野郡	644	3,967	4,894	668	4,133	4,972	6.8	41.7	51.5	6.8	42.3	50.9
日南町	277	1,651	2,160	296	1,708	2,190	6.8	40.4	52.8	7.1	40.7	52.2
日野町	173	1,198	1,451	183	1,253	1,471	6.1	42.5	51.4	6.3	43.1	50.6
江府町	194	1,118	1,283	189	1,172	1,311	7.5	43.1	49.4	7.1	43.9	49.1

※市町村の区分別人口に年齢不詳は含まない。

第10-1表 市町村別、年齢3区分別推計人口増減数

(人)

	年齢3区分別人口								
	令和3年10月1日現在			令和2年10月1日現在			増減		
	年少人口 (0~14歳)	生産年齢人口 (15~64歳)	老年人口 (65歳以上)	年少人口 (0~14歳)	生産年齢人口 (15~64歳)	老年人口 (65歳以上)	年少人口 (0~14歳)	生産年齢人口 (15~64歳)	老年人口 (65歳以上)
	A	B	C	D	E	F	A-D	B-E	C-F
県計	67,088	295,531	177,914	68,330	300,002	177,046	-1,242	-4,471	868
鳥取市	23,263	104,938	55,464	23,684	106,218	54,990	-421	-1,280	474
米子市	18,873	81,613	42,552	19,171	82,094	42,337	-298	-481	215
倉吉市	5,544	23,828	16,015	5,723	24,287	16,034	-179	-459	-19
境港市	3,855	17,658	10,744	3,912	17,948	10,736	-57	-290	8
岩美町	1,151	5,408	4,091	1,143	5,598	4,053	8	-190	38
若桜町	181	1,201	1,384	191	1,279	1,393	-10	-78	-9
智頭町	602	2,857	2,792	621	3,005	2,801	-19	-148	-9
八頭町	1,782	8,051	5,782	1,853	8,289	5,792	-71	-238	-10
三朝町	660	2,849	2,392	676	2,962	2,408	-16	-113	-16
湯梨浜町	2,226	8,455	5,214	2,264	8,602	5,139	-38	-147	75
琴浦町	1,948	8,078	6,038	1,979	8,356	6,028	-31	-278	10
北栄町	1,789	7,238	5,128	1,793	7,352	5,060	-4	-114	68
日吉津村	510	1,981	1,012	507	1,979	986	3	2	26
大山町	1,661	7,241	6,208	1,684	7,491	6,195	-23	-250	13
南部町	1,140	5,161	3,903	1,179	5,261	3,879	-39	-100	24
伯耆町	1,259	5,007	4,301	1,282	5,148	4,243	-23	-141	58
日南町	277	1,651	2,160	296	1,708	2,190	-19	-57	-30
日野町	173	1,198	1,451	183	1,253	1,471	-10	-55	-20
江府町	194	1,118	1,283	189	1,172	1,311	5	-54	-28

第10-2表 市町村別、年齢3区分別推計人口割合

	年 齢 3 区 分 別 人 口 割 合								
	令和3年10月1日現在(%)			令和2年10月1日現在(%)			増 減 (ポイント)		
	年少人口 (0~14歳)	生産年齢人口 (15~64歳)	老年人口 (65歳以上)	年少人口 (0~14歳)	生産年齢人口 (15~64歳)	老年人口 (65歳以上)	年少人口 (0~14歳)	生産年齢人口 (15~64歳)	老年人口 (65歳以上)
	A	B	C	D	E	F	A-D	B-E	C-F
県 計	12.4	54.7	32.9	12.5	55.0	32.5	-0.1	-0.3	0.4
鳥取市	12.7	57.1	30.2	12.8	57.4	29.7	-0.1	-0.3	0.5
米子市	13.2	57.1	29.7	13.4	57.2	29.5	-0.2	-0.1	0.2
倉吉市	12.2	52.5	35.3	12.4	52.7	34.8	-0.2	-0.2	0.5
境港市	12.0	54.7	33.3	12.0	55.1	32.9	0.0	-0.4	0.4
岩美町	10.8	50.8	38.4	10.6	51.9	37.5	0.2	-1.1	0.9
若桜町	6.5	43.4	50.0	6.7	44.7	48.7	-0.2	-1.3	1.3
智頭町	9.6	45.7	44.7	9.7	46.8	43.6	-0.1	-1.1	1.1
八頭町	11.4	51.6	37.0	11.6	52.0	36.3	-0.2	-0.4	0.7
三朝町	11.2	48.3	40.5	11.2	49.0	39.8	0.0	-0.7	0.7
湯梨浜町	14.0	53.2	32.8	14.1	53.7	32.1	-0.1	-0.5	0.7
琴浦町	12.1	50.3	37.6	12.1	51.1	36.8	0.0	-0.8	0.8
北栄町	12.6	51.1	36.2	12.6	51.8	35.6	0.0	-0.7	0.6
日吉津村	14.6	56.6	28.9	14.6	57.0	28.4	0.0	-0.4	0.5
大山町	11.0	47.9	41.1	11.0	48.7	40.3	0.0	-0.8	0.8
南部町	11.2	50.6	38.2	11.4	51.0	37.6	-0.2	-0.4	0.6
伯耆町	11.9	47.4	40.7	12.0	48.2	39.8	-0.1	-0.8	0.9
日南町	6.8	40.4	52.8	7.1	40.7	52.2	-0.3	-0.3	0.6
日野町	6.1	42.5	51.4	6.3	43.1	50.6	-0.2	-0.6	0.8
江府町	7.5	43.1	49.4	7.1	43.9	49.1	0.4	-0.8	0.3

※ 小数第二位以下を四捨五入しているため、単純に計算しても「増減」欄の数値と一致しない場合がある。

第10-3表 市町村別、年齢3区分別推計人口割合(順位表)

年少人口割合(0~14歳)		
順位	市町村名	割合(%)
1	日吉津村	14.6
2	湯梨浜町	14.0
3	米子市	13.2
4	鳥取市	12.7
5	北栄町	12.6
6	倉吉市	12.2
7	琴浦町	12.1
8	境港市	12.0
9	伯耆町	11.9
10	八頭町	11.4
11	三朝町	11.2
12	南部町	11.2
13	大山町	11.0
14	岩美町	10.8
15	智頭町	9.6
16	江府町	7.5
17	日南町	6.8
18	若桜町	6.5
19	日野町	6.1

生産年齢人口割合(15~64歳)		
順位	市町村名	割合(%)
1	鳥取市	57.1
2	米子市	57.1
3	日吉津村	56.6
4	境港市	54.7
5	湯梨浜町	53.2
6	倉吉市	52.5
7	八頭町	51.6
8	北栄町	51.1
9	岩美町	50.8
10	南部町	50.6
11	琴浦町	50.3
12	三朝町	48.3
13	大山町	47.9
14	伯耆町	47.4
15	智頭町	45.7
16	若桜町	43.4
17	江府町	43.1
18	日野町	42.5
19	日南町	40.4

老年人口割合(65歳以上)		
順位	市町村名	割合(%)
1	日南町	52.8
2	日野町	51.4
3	若桜町	50.0
4	江府町	49.4
5	智頭町	44.7
6	大山町	41.1
7	伯耆町	40.7
8	三朝町	40.5
9	岩美町	38.4
10	南部町	38.2
11	琴浦町	37.6
12	八頭町	37.0
13	北栄町	36.2
14	倉吉市	35.3
15	境港市	33.3
16	湯梨浜町	32.8
17	鳥取市	30.2
18	米子市	29.7
19	日吉津村	28.9

第11表 市町村別自然動態

(R2. 10. 1~R3. 9. 30)

市町村	実数(人)									人口1,000人あたり(%)		
	自然増減			出生			死亡			自然増減率	出生率	死亡率
	総数	男	女	総数	男	女	総数	男	女			
県計	-3,795	-1,679	-2,116	3,698	1,927	1,771	7,493	3,606	3,887	-6.9	6.7	13.7
市計	-2,217	-994	-1,223	2,950	1,518	1,432	5,167	2,512	2,655	-5.4	7.2	12.5
郡計	-1,578	-685	-893	748	409	339	2,326	1,094	1,232	-11.6	5.5	17.1
東部地区	-1,413	-630	-783	1,479	764	715	2,892	1,394	1,498	-6.3	6.6	13.0
中部地区	-858	-353	-505	652	362	290	1,510	715	795	-8.8	6.7	15.4
西部地区	-1,524	-696	-828	1,567	801	766	3,091	1,497	1,594	-6.7	6.9	13.6
鳥取市	-946	-422	-524	1,311	672	639	2,257	1,094	1,163	-5.1	7.0	12.1
米子市	-632	-277	-355	1,148	584	564	1,780	861	919	-4.3	7.8	12.1
倉吉市	-377	-149	-228	304	168	136	681	317	364	-8.2	6.6	14.9
境港市	-262	-146	-116	187	94	93	449	240	209	-8.1	5.8	13.9
岩美郡	-92	-33	-59	66	36	30	158	69	89	-8.6	6.2	14.8
岩美町	-92	-33	-59	66	36	30	158	69	89	-8.6	6.2	14.8
八頭郡	-375	-175	-200	102	56	46	477	231	246	-15.2	4.1	19.4
若桜町	-69	-29	-40	3	3	0	72	32	40	-24.9	1.1	26.0
智頭町	-113	-54	-59	26	12	14	139	66	73	-18.1	4.2	22.2
八頭町	-193	-92	-101	73	41	32	266	133	133	-12.4	4.7	17.0
東伯郡	-481	-204	-277	348	194	154	829	398	431	-9.2	6.7	15.9
三朝町	-114	-41	-73	19	11	8	133	52	81	-19.3	3.2	22.5
湯梨浜町	-96	-39	-57	131	81	50	227	120	107	-6.0	8.2	14.2
琴浦町	-160	-64	-96	106	59	47	266	123	143	-10.0	6.6	16.6
北栄町	-111	-60	-51	92	43	49	203	103	100	-7.8	6.5	14.3
西伯郡	-406	-166	-240	198	108	90	604	274	330	-10.3	5.0	15.3
日吉津村	7	8	-1	36	22	14	29	14	15	2.0	10.2	8.2
大山町	-219	-100	-119	68	34	34	287	134	153	-14.5	4.5	19.0
南部町	-98	-37	-61	48	29	19	146	66	80	-9.6	4.7	14.3
伯耆町	-96	-37	-59	46	23	23	142	60	82	-9.1	4.3	13.4
日野郡	-224	-107	-117	34	15	19	258	122	136	-23.6	3.6	27.1
日南町	-99	-49	-50	12	5	7	111	54	57	-24.2	2.9	27.1
日野町	-62	-25	-37	10	6	4	72	31	41	-22.0	3.5	25.5
江府町	-63	-33	-30	12	4	8	75	37	38	-24.3	4.6	28.9

※自然増減率、出生率、死亡率については、小数第二位以下を四捨五入して算出

第12表 市町村別移動者数

(R2. 10. 1~R3. 9. 30)

市町村	移動総数			転入								
				転入総数			県外転入			県内転入		
	令和3年	令和2年	増減数	令和3年	令和2年	増減数	令和3年	令和2年	増減数	令和3年	令和2年	増減数
県計	31,116	31,562	-446	15,033	15,314	-281	9,334	9,423	-89	5,699	5,891	-192
市計	23,850	23,935	-85	11,640	11,830	-190	7,969	7,893	76	3,671	3,937	-266
郡計	7,266	7,627	-361	3,393	3,484	-91	1,365	1,530	-165	2,028	1,954	74
東部地区	10,762	11,210	-448	5,106	5,359	-253	3,406	3,582	-176	1,700	1,777	-77
中部地区	5,411	5,616	-205	2,504	2,612	-108	1,150	1,144	6	1,354	1,468	-114
西部地区	14,943	14,736	207	7,423	7,343	80	4,778	4,697	81	2,645	2,646	-1
鳥取市	8,933	9,234	-301	4,326	4,470	-144	3,072	3,180	-108	1,254	1,290	-36
米子市	9,854	9,531	323	4,961	4,864	97	3,418	3,240	178	1,543	1,624	-81
倉吉市	2,658	2,709	-51	1,189	1,273	-84	617	584	33	572	689	-117
境港市	2,405	2,461	-56	1,164	1,223	-59	862	889	-27	302	334	-32
岩美郡	608	604	4	278	283	-5	127	131	-4	151	152	-1
岩美町	608	604	4	278	283	-5	127	131	-4	151	152	-1
八頭郡	1,221	1,372	-151	502	606	-104	207	271	-64	295	335	-40
若桜町	142	159	-17	57	71	-14	25	50	-25	32	21	11
智頭町	349	369	-20	143	161	-18	91	91	0	52	70	-18
八頭町	730	844	-114	302	374	-72	91	130	-39	211	244	-33
東伯郡	2,753	2,907	-154	1,315	1,339	-24	533	560	-27	782	779	3
三朝町	277	307	-30	123	133	-10	67	57	10	56	76	-20
湯梨浜町	910	994	-84	448	491	-43	145	161	-16	303	330	-27
琴浦町	821	849	-28	341	376	-35	179	228	-49	162	148	14
北栄町	745	757	-12	403	339	64	142	114	28	261	225	36
西伯郡	2,156	2,220	-64	1,056	1,031	25	384	457	-73	672	574	98
日吉津村	342	303	39	183	158	25	45	56	-11	138	102	36
大山町	775	797	-22	367	370	-3	118	174	-56	249	196	53
南部町	519	499	20	251	213	38	119	115	4	132	98	34
伯耆町	520	621	-101	255	290	-35	102	112	-10	153	178	-25
日野郡	528	524	4	242	225	17	114	111	3	128	114	14
日南町	205	208	-3	99	96	3	49	56	-7	50	40	10
日野町	189	177	12	83	79	4	34	36	-2	49	43	6
江府町	134	139	-5	60	50	10	31	19	12	29	31	-2

(人)

転 出									社会増減数			社会増減率 (人口1,000人あたり) (%)		市 町 村
転 出 総 数			県 外 転 出			県 内 転 出			令和 3年	令和 2年	増減数	令和 3年	令和 2年	
令和 3年	令和 2年	増減数	令和 3年	令和 2年	増減数	令和 3年	令和 2年	増減数						
16,083	16,248	-165	10,384	10,357	27	5,699	5,891	-192	-1,050	-934	-116	-1.9	-1.7	県 計
12,210	12,105	105	8,601	8,542	59	3,609	3,563	46	-570	-275	-295	-1.4	-0.7	市 計
3,873	4,143	-270	1,783	1,815	-32	2,090	2,328	-238	-480	-659	179	-3.5	-4.8	郡 計
5,656	5,851	-195	3,989	4,056	-67	1,667	1,795	-128	-550	-492	-58	-2.5	-2.2	東部地区
2,907	3,004	-97	1,404	1,456	-52	1,503	1,548	-45	-403	-392	-11	-4.1	-4.0	中部地区
7,520	7,393	127	4,991	4,845	146	2,529	2,548	-19	-97	-50	-47	-0.4	-0.2	西部地区
4,607	4,764	-157	3,508	3,587	-79	1,099	1,177	-78	-281	-294	13	-1.5	-1.6	鳥 取 市
4,893	4,667	226	3,521	3,356	165	1,372	1,311	61	68	197	-129	0.5	1.3	米 子 市
1,469	1,436	33	716	720	-4	753	716	37	-280	-163	-117	-6.1	-3.5	倉 吉 市
1,241	1,238	3	856	879	-23	385	359	26	-77	-15	-62	-2.4	-0.5	境 港 市
330	321	9	165	151	14	165	170	-5	-52	-38	-14	-4.9	-3.5	岩 美 郡
330	321	9	165	151	14	165	170	-5	-52	-38	-14	-4.9	-3.5	岩 美 町
719	766	-47	316	318	-2	403	448	-45	-217	-160	-57	-8.8	-6.3	八 頭 郡
85	88	-3	33	38	-5	52	50	2	-28	-17	-11	-10.1	-5.9	若 桜 町
206	208	-2	104	86	18	102	122	-20	-63	-47	-16	-10.1	-7.3	智 頭 町
428	470	-42	179	194	-15	249	276	-27	-126	-96	-30	-8.1	-6.0	八 頭 町
1,438	1,568	-130	688	736	-48	750	832	-82	-123	-229	106	-2.4	-4.3	東 伯 郡
154	174	-20	77	82	-5	77	92	-15	-31	-41	10	-5.2	-6.8	三 朝 町
462	503	-41	205	250	-45	257	253	4	-14	-12	-2	-0.9	-0.7	湯 梨 浜 町
480	473	7	248	238	10	232	235	-3	-139	-97	-42	-8.7	-5.9	琴 浦 町
342	418	-76	158	166	-8	184	252	-68	61	-79	140	4.3	-5.6	北 栄 町
1,100	1,189	-89	490	491	-1	610	698	-88	-44	-158	114	-1.1	-4.0	西 伯 郡
159	145	14	47	50	-3	112	95	17	24	13	11	6.8	3.7	日 吉 津 村
408	427	-19	201	181	20	207	246	-39	-41	-57	16	-2.7	-3.7	大 山 町
268	286	-18	136	120	16	132	166	-34	-17	-73	56	-1.7	-7.1	南 部 町
265	331	-66	106	140	-34	159	191	-32	-10	-41	31	-0.9	-3.8	伯 耆 町
286	299	-13	124	119	5	162	180	-18	-44	-74	30	-4.6	-7.6	日 野 郡
106	112	-6	52	47	5	54	65	-11	-7	-16	9	-1.7	-3.8	日 南 町
106	98	8	41	36	5	65	62	3	-23	-19	-4	-8.2	-6.5	日 野 町
74	89	-15	31	36	-5	43	53	-10	-14	-39	25	-5.4	-14.6	江 府 町

※社会増減率については、小数第二位以下を四捨五入して算出

第13表 県内移動者数

(R2.10.1～R3.9.30)

(人)

転入地	総計	従前の住所地																		
		鳥取市	米子市	倉吉市	境港市	岩美町	若桜町	智頭町	八頭町	三朝町	湯梨浜町	琴浦町	北栄町	日吉津村	大山町	南部町	伯耆町	日南町	日野町	江府町
鳥取市	1,254	—	405	193	38	148	35	71	202	5	42	31	19	11	22	6	11	5	7	3
米子市	1,543	405	—	138	292	9	1	4	16	8	33	79	31	67	150	100	109	27	43	31
倉吉市	572	134	106	—	9	2	0	2	6	36	103	53	92	8	7	5	6	0	2	1
境港市	302	35	212	14	—	1	0	0	1	0	3	7	3	4	6	4	6	3	3	0
岩美町	151	136	2	0	3	—	0	2	1	1	6	0	0	0	0	0	0	0	0	0
若桜町	32	18	4	0	0	0	—	0	4	0	6	0	0	0	0	0	0	0	0	0
智頭町	52	38	7	4	0	1	0	—	1	0	0	0	0	1	0	0	0	0	0	0
八頭町	211	149	5	13	1	3	15	19	—	0	1	4	0	0	0	0	1	0	0	0
三朝町	56	15	3	27	0	0	0	0	0	—	7	3	0	0	0	0	0	0	1	0
湯梨浜町	303	59	29	162	3	0	1	3	4	12	—	15	13	0	2	0	0	0	0	0
琴浦町	162	23	43	38	4	0	0	0	3	4	18	—	20	1	7	1	0	0	0	0
北栄町	261	28	27	130	2	0	0	0	3	10	35	24	—	0	1	0	0	0	0	1
日吉津村	138	4	94	9	3	0	0	0	3	0	1	6	0	—	2	6	6	2	0	2
大山町	249	25	167	15	6	0	0	0	3	0	1	10	6	9	—	1	6	0	0	0
南部町	132	4	108	1	6	1	0	0	0	0	1	0	0	2	1	—	5	2	0	1
伯耆町	153	8	96	3	11	0	0	0	0	1	0	0	0	8	4	7	—	8	3	4
日南町	50	6	29	1	2	0	0	0	0	0	0	0	0	1	4	1	0	—	6	0
日野町	49	10	22	1	3	0	0	1	1	0	0	0	0	0	1	0	3	7	—	0
江府町	29	2	13	4	2	0	0	0	1	0	0	0	0	0	0	1	6	0	0	—
総計	5,699	1,099	1,372	753	385	165	52	102	249	77	257	232	184	112	207	132	159	54	65	43
転出入超過	—	155	171	-181	-83	-14	-20	-50	-38	-21	46	-70	77	26	42	0	-6	-4	-16	-14

第13表 県内移動者数（男）

(R2.10.1~R3.9.30)

(人)

転入地	総計	従前の住所地																		
		鳥取市	米子市	倉吉市	境港市	岩美町	若桜町	智頭町	八頭町	三朝町	湯梨浜町	琴浦町	北栄町	日吉津村	大山町	南部町	伯耆町	日南町	日野町	江府町
鳥取市	641	—	214	97	21	73	20	34	99	2	22	11	13	5	10	5	5	1	6	3
米子市	790	240	—	67	151	3	1	3	10	3	21	35	14	28	74	40	47	16	22	15
倉吉市	290	73	58	—	3	0	0	2	3	21	45	24	47	3	5	2	3	0	0	1
境港市	162	19	111	8	—	1	0	0	0	0	2	3	2	3	5	1	3	1	3	0
岩美町	74	67	2	0	3	—	0	0	0	1	1	0	0	0	0	0	0	0	0	0
若桜町	16	11	2	0	0	0	—	0	0	0	3	0	0	0	0	0	0	0	0	0
智頭町	29	19	6	2	0	0	0	—	1	0	0	0	0	1	0	0	0	0	0	0
八頭町	94	70	0	5	0	2	6	10	—	0	0	1	0	0	0	0	0	0	0	0
三朝町	26	6	1	14	0	0	0	0	0	—	3	2	0	0	0	0	0	0	0	0
湯梨浜町	137	26	15	74	1	0	1	1	2	4	—	6	6	0	1	0	0	0	0	0
琴浦町	87	12	22	23	2	0	0	0	1	3	8	—	11	1	3	1	0	0	0	0
北栄町	126	15	15	63	0	0	0	0	2	2	19	10	—	0	0	0	0	0	0	0
日吉津村	60	1	40	5	2	0	0	0	1	0	1	2	0	—	2	2	2	1	0	1
大山町	118	12	79	8	0	0	0	0	1	0	1	5	5	3	—	1	3	0	0	0
南部町	67	4	56	0	4	0	0	0	0	0	0	0	0	2	0	—	1	0	0	0
伯耆町	66	5	41	1	5	0	0	0	0	0	0	0	0	3	1	2	—	6	2	0
日南町	31	6	15	1	2	0	0	0	0	0	0	0	0	1	3	0	0	—	3	0
日野町	28	7	12	0	2	0	0	1	1	0	0	0	0	0	0	0	1	4	—	0
江府町	13	1	6	2	1	0	0	0	0	0	0	0	0	0	0	0	3	0	0	—
総計	2,855	594	695	370	197	79	28	51	121	36	126	99	98	50	104	54	68	29	36	20
転出入超過	—	47	95	-80	-35	-5	-12	-22	-27	-10	11	-12	28	10	14	13	-2	2	-8	-7

第13表 県内移動者数（女）

(R2.10.1~R3.9.30)

(人)

転入地	総計	従前の住所地																		
		鳥取市	米子市	倉吉市	境港市	岩美町	若桜町	智頭町	八頭町	三朝町	湯梨浜町	琴浦町	北栄町	日吉津村	大山町	南部町	伯耆町	日南町	日野町	江府町
鳥取市	613	—	191	96	17	75	15	37	103	3	20	20	6	6	12	1	6	4	1	0
米子市	753	165	—	71	141	6	0	1	6	5	12	44	17	39	76	60	62	11	21	16
倉吉市	282	61	48	—	6	2	0	0	3	15	58	29	45	5	2	3	3	0	2	0
境港市	140	16	101	6	—	0	0	0	1	0	1	4	1	1	1	3	3	2	0	0
岩美町	77	69	0	0	0	—	0	2	1	0	5	0	0	0	0	0	0	0	0	0
若桜町	16	7	2	0	0	0	—	0	4	0	3	0	0	0	0	0	0	0	0	0
智頭町	23	19	1	2	0	1	0	—	0	0	0	0	0	0	0	0	0	0	0	0
八頭町	117	79	5	8	1	1	9	9	—	0	1	3	0	0	0	0	1	0	0	0
三朝町	30	9	2	13	0	0	0	0	0	—	4	1	0	0	0	0	0	0	1	0
湯梨浜町	166	33	14	88	2	0	0	2	2	8	—	9	7	0	1	0	0	0	0	0
琴浦町	75	11	21	15	2	0	0	0	2	1	10	—	9	0	4	0	0	0	0	0
北栄町	135	13	12	67	2	0	0	0	1	8	16	14	—	0	1	0	0	0	0	1
日吉津村	78	3	54	4	1	0	0	0	2	0	0	4	0	—	0	4	4	1	0	1
大山町	131	13	88	7	6	0	0	0	2	0	0	5	1	6	—	0	3	0	0	0
南部町	65	0	52	1	2	1	0	0	0	0	1	0	0	0	1	—	4	2	0	1
伯耆町	87	3	55	2	6	0	0	0	0	1	0	0	0	5	3	5	—	2	1	4
日南町	19	0	14	0	0	0	0	0	0	0	0	0	0	0	1	1	0	—	3	0
日野町	21	3	10	1	1	0	0	0	0	0	0	0	0	0	1	0	2	3	—	0
江府町	16	1	7	2	1	0	0	0	1	0	0	0	0	0	0	1	3	0	0	—
総計	2,844	505	677	383	188	86	24	51	128	41	131	133	86	62	103	78	91	25	29	23
転出入超過	—	108	76	-101	-48	-9	-8	-28	-11	-11	35	-58	49	16	28	-13	-4	-6	-8	-7

第14表 市町村別、県外地域別、男女別転入・転出者数

住所地	鳥取県									鳥取市								
	転入			転出			社会増減			転入			転出			社会増減		
	総数	男	女	総数	男	女	総数	男	女	総数	男	女	総数	男	女	総数	男	女
北海道	112	64	48	112	70	42	0	-6	6	31	16	15	20	11	9	11	5	6
青森県	22	15	7	23	13	10	-1	2	-3	7	5	2	3	3	0	4	2	2
岩手県	3	0	3	7	4	3	-4	-4	0	2	0	2	2	1	1	0	-1	1
宮城県	32	22	10	58	41	17	-26	-19	-7	14	10	4	16	12	4	-2	-2	0
秋田県	13	8	5	11	5	6	2	3	-1	5	2	3	5	2	3	0	0	0
山形県	9	5	4	8	4	4	1	1	0	6	4	2	6	3	3	0	1	-1
福島県	24	14	10	25	16	9	-1	-2	1	7	5	2	10	6	4	-3	-1	-2
茨城県	77	50	27	79	48	31	-2	2	-4	16	10	6	24	13	11	-8	-3	-5
栃木県	19	12	7	45	24	21	-26	-12	-14	5	4	1	18	9	9	-13	-5	-8
群馬県	21	14	7	42	25	17	-21	-11	-10	6	4	2	13	11	2	-7	-7	0
埼玉県	228	132	96	242	135	107	-14	-3	-11	59	30	29	72	39	33	-13	-9	-4
千葉県	208	126	82	227	128	99	-19	-2	-17	73	48	25	67	43	24	6	5	1
東京都	722	402	320	939	504	435	-217	-102	-115	255	144	111	372	207	165	-117	-63	-54
神奈川県	245	138	107	366	207	159	-121	-69	-52	75	44	31	125	70	55	-50	-26	-24
新潟県	29	17	12	33	22	11	-4	-5	1	13	8	5	15	10	5	-2	-2	0
富山県	18	12	6	40	18	22	-22	-6	-16	10	6	4	20	13	7	-10	-7	-3
石川県	36	23	13	41	29	12	-5	-6	1	14	9	5	9	9	0	5	0	5
福井県	34	20	14	50	31	19	-16	-11	-5	9	5	4	12	8	4	-3	-3	0
山梨県	28	11	17	26	14	12	2	-3	5	13	3	10	6	2	4	7	1	6
長野県	51	32	19	40	24	16	11	8	3	21	11	10	13	6	7	8	5	3
岐阜県	56	30	26	51	29	22	5	1	4	15	10	5	15	8	7	0	2	-2
静岡県	124	104	20	206	119	87	-82	-15	-67	30	26	4	53	32	21	-23	-6	-17
愛知県	256	169	87	350	215	135	-94	-46	-48	86	56	30	111	75	36	-25	-19	-6
三重県	59	38	21	72	42	30	-13	-4	-9	25	18	7	24	13	11	1	5	-4
滋賀県	107	58	49	109	68	41	-2	-10	8	33	15	18	40	23	17	-7	-8	1
京都府	313	175	138	369	207	162	-56	-32	-24	130	76	54	153	79	74	-23	-3	-20
大阪府	930	488	442	1,177	589	588	-247	-101	-146	351	185	166	447	229	218	-96	-44	-52
兵庫県	793	395	398	911	426	485	-118	-31	-87	387	199	188	429	201	228	-42	-2	-40
奈良県	78	45	33	94	49	45	-16	-4	-12	31	19	12	40	23	17	-9	-4	-5
和歌山県	34	18	16	46	23	23	-12	-5	-7	17	9	8	15	7	8	2	2	0
鳥根県	1,304	683	621	1,152	647	505	152	36	116	234	135	99	203	130	73	31	5	26
岡山県	892	498	394	865	485	380	27	13	14	294	171	123	277	149	128	17	22	-5
広島県	776	455	321	824	508	316	-48	-53	5	265	164	101	279	173	106	-14	-9	-5
山口県	259	183	76	273	182	91	-14	1	-15	62	39	23	72	51	21	-10	-12	2
徳島県	65	39	26	37	22	15	28	17	11	25	15	10	17	11	6	8	4	4
香川県	103	65	38	91	54	37	12	11	1	40	25	15	33	20	13	7	5	2
愛媛県	101	74	27	125	84	41	-24	-10	-14	26	18	8	40	24	16	-14	-6	-8
高知県	59	35	24	65	37	28	-6	-2	-4	22	14	8	19	11	8	3	3	0
福岡県	285	155	130	282	180	102	3	-25	28	71	33	38	103	61	42	-32	-28	-4
佐賀県	21	11	10	46	26	20	-25	-15	-10	10	5	5	16	8	8	-6	-3	-3
長崎県	48	27	21	75	39	36	-27	-12	-15	20	13	7	26	15	11	-6	-2	-4
熊本県	56	37	19	48	32	16	8	5	3	8	4	4	18	14	4	-10	-10	0
大分県	40	23	17	28	15	13	12	8	4	15	9	6	11	6	5	4	3	1
宮崎県	25	16	9	39	20	19	-14	-4	-10	6	3	3	11	6	5	-5	-3	-2
鹿児島県	54	29	25	52	32	20	2	-3	5	24	12	12	20	11	9	4	1	3
沖縄県	70	45	25	51	27	24	19	18	1	14	10	4	16	9	7	-2	1	-3
外国	464	206	258	470	224	246	-6	-18	12	181	91	90	190	97	93	-9	-6	-3
不詳	31	23	8	62	24	38	-31	-1	-30	9	9	0	2	1	1	7	8	-1
計	9,334	5,241	4,093	10,384	5,767	4,617	-1,050	-526	-524	3,072	1,751	1,321	3,508	1,965	1,543	-436	-214	-222

第14表 市町村別、県外地域別、男女別転入・転出者数(続き)

住所地	米子市									倉吉市								
	転入			転出			社会増減			転入			転出			社会増減		
	総数	男	女	総数	男	女	総数	男	女	総数	男	女	総数	男	女	総数	男	女
北海道	44	26	18	51	32	19	-7	-6	-1	4	1	3	9	5	4	-5	-4	-1
青森県	10	7	3	8	5	3	2	2	0	0	0	0	4	1	3	-4	-1	-3
岩手県	1	0	1	4	2	2	-3	-2	-1	0	0	0	0	0	0	0	0	0
宮城県	11	7	4	18	14	4	-7	-7	0	2	2	0	13	9	4	-11	-7	-4
秋田県	7	5	2	1	1	0	6	4	2	0	0	0	1	0	1	-1	0	-1
山形県	3	1	2	0	0	0	3	1	2	0	0	0	0	0	0	0	0	0
福島県	15	7	8	5	3	2	10	4	6	1	1	0	5	2	3	-4	-1	-3
茨城県	32	20	12	28	18	10	4	2	2	3	2	1	7	5	2	-4	-3	-1
栃木県	8	6	2	11	6	5	-3	0	-3	3	1	2	5	3	2	-2	-2	0
群馬県	8	6	2	8	6	2	0	0	0	2	2	0	9	4	5	-7	-2	-5
埼玉県	78	40	38	72	35	37	6	5	1	16	7	9	10	3	7	6	4	2
千葉県	61	33	28	77	45	32	-16	-12	-4	9	4	5	15	9	6	-6	-5	-1
東京都	236	133	103	284	139	145	-48	-6	-42	47	29	18	66	40	26	-19	-11	-8
神奈川県	80	45	35	120	70	50	-40	-25	-15	19	12	7	23	12	11	-4	0	-4
新潟県	8	3	5	11	8	3	-3	-5	2	1	0	1	2	2	0	-1	-2	1
富山県	3	2	1	9	1	8	-6	1	-7	1	1	0	5	2	3	-4	-1	-3
石川県	13	9	4	16	11	5	-3	-2	-1	0	0	0	3	2	1	-3	-2	-1
福井県	18	12	6	16	9	7	2	3	-1	2	1	1	0	0	0	2	1	1
山梨県	8	5	3	8	6	2	0	-1	1	2	0	2	7	2	5	-5	-2	-3
長野県	26	18	8	13	9	4	13	9	4	0	0	0	4	3	1	-4	-3	-1
岐阜県	19	8	11	13	8	5	6	0	6	5	3	2	3	1	2	2	2	0
静岡県	36	27	9	76	40	36	-40	-13	-27	2	2	0	6	4	2	-4	-2	-2
愛知県	100	62	38	106	51	55	-6	11	-17	9	6	3	24	17	7	-15	-11	-4
三重県	24	11	13	23	13	10	1	-2	3	3	3	0	8	7	1	-5	-4	-1
滋賀県	49	27	22	33	17	16	16	10	6	3	3	0	7	5	2	-4	-2	-2
京都府	64	35	29	94	60	34	-30	-25	-5	23	14	9	31	17	14	-8	-3	-5
大阪府	244	135	109	369	188	181	-125	-53	-72	95	37	58	77	33	44	18	4	14
兵庫県	185	85	100	252	116	136	-67	-31	-36	58	33	25	55	20	35	3	13	-10
奈良県	26	12	14	25	13	12	1	-1	2	4	2	2	4	0	4	0	2	-2
和歌山県	12	7	5	11	5	6	1	2	-1	1	1	0	10	6	4	-9	-5	-4
島根県	735	380	355	556	305	251	179	75	104	70	35	35	82	45	37	-12	-10	-2
岡山県	340	180	160	335	203	132	5	-23	28	91	52	39	70	40	30	21	12	9
広島県	318	186	132	338	205	133	-20	-19	-1	54	32	22	52	35	17	2	-3	5
山口県	82	51	31	123	80	43	-41	-29	-12	5	4	1	9	7	2	-4	-3	-1
徳島県	28	17	11	11	9	2	17	8	9	1	1	0	3	1	2	-2	0	-2
香川県	43	27	16	37	22	15	6	5	1	2	1	1	3	1	2	-1	0	-1
愛媛県	55	43	12	40	23	17	15	20	-5	10	7	3	10	8	2	0	-1	1
高知県	22	12	10	21	11	10	1	1	0	5	4	1	3	2	1	2	2	0
福岡県	107	66	41	104	66	38	3	0	3	17	11	6	10	6	4	7	5	2
佐賀県	11	6	5	15	8	7	-4	-2	-2	0	0	0	1	1	0	-1	-1	0
長崎県	15	6	9	33	16	17	-18	-10	-8	1	1	0	2	1	1	-1	0	-1
熊本県	35	24	11	16	10	6	19	14	5	6	4	2	3	2	1	3	2	1
大分県	14	7	7	13	6	7	1	1	0	3	2	1	0	0	0	3	2	1
宮崎県	9	8	1	16	6	10	-7	2	-9	1	0	1	2	1	1	-1	-1	0
鹿児島県	14	9	5	16	11	5	-2	-2	0	3	2	1	1	1	0	2	1	1
沖縄県	21	12	9	22	10	12	-1	2	-3	9	5	4	0	0	0	9	5	4
外国	119	54	65	63	35	28	56	19	37	23	14	9	49	32	17	-26	-18	-8
不詳	21	14	7	0	0	0	21	14	7	1	0	1	3	2	1	-2	-2	0
計	3,418	1,896	1,522	3,521	1,957	1,564	-103	-61	-42	617	342	275	716	399	317	-99	-57	-42

第14表 市町村別、県外地域別、男女別転入・転出者数(続き)

住所地	境港市									岩美町								
	転入			転出			社会増減			転入			転出			社会増減		
	総数	男	女	総数	男	女	総数	男	女	総数	男	女	総数	男	女	総数	男	女
北海道	14	10	4	14	11	3	0	-1	1	0	0	0	0	0	0	0	0	0
青森県	4	2	2	4	2	2	0	0	0	0	0	0	0	0	0	0	0	0
岩手県	0	0	0	1	1	0	-1	-1	0	0	0	0	0	0	0	0	0	0
宮城県	3	2	1	3	2	1	0	0	0	0	0	0	0	0	0	0	0	0
秋田県	1	1	0	3	2	1	-2	-1	-1	0	0	0	0	0	0	0	0	0
山形県	0	0	0	0	0	0	0	0	0	0	0	0	0	0	0	0	0	0
福島県	0	0	0	1	1	0	-1	-1	0	0	0	0	0	0	0	0	0	0
茨城県	19	15	4	6	3	3	13	12	1	1	1	0	0	0	0	1	1	0
栃木県	2	1	1	2	2	0	0	-1	1	0	0	0	2	1	1	-2	-1	-1
群馬県	1	1	0	5	2	3	-4	-1	-3	0	0	0	0	0	0	0	0	0
埼玉県	50	39	11	48	32	16	2	7	-5	3	3	0	2	1	1	1	2	-1
千葉県	24	16	8	16	10	6	8	6	2	4	2	2	2	0	2	2	2	0
東京都	53	30	23	64	43	21	-11	-13	2	7	4	3	14	5	9	-7	-1	-6
神奈川県	12	4	8	25	18	7	-13	-14	1	6	4	2	4	2	2	2	2	0
新潟県	4	4	0	3	2	1	1	2	-1	1	0	1	0	0	0	1	0	1
富山県	0	0	0	3	1	2	-3	-1	-2	1	1	0	0	0	0	1	1	0
石川県	4	2	2	5	4	1	-1	-2	1	0	0	0	0	0	0	0	0	0
福井県	2	2	0	17	11	6	-15	-9	-6	0	0	0	0	0	0	0	0	0
山梨県	0	0	0	2	1	1	-2	-1	-1	1	0	1	0	0	0	1	0	1
長野県	0	0	0	1	1	0	-1	-1	0	0	0	0	1	0	1	-1	0	-1
岐阜県	15	7	8	7	4	3	8	3	5	1	1	0	0	0	0	1	1	0
静岡県	39	36	3	52	28	24	-13	8	-21	4	2	2	1	1	0	3	1	2
愛知県	37	28	9	49	39	10	-12	-11	-1	0	0	0	1	0	1	-1	0	-1
三重県	3	3	0	3	2	1	0	1	-1	0	0	0	3	0	3	-3	0	-3
滋賀県	12	7	5	10	8	2	2	-1	3	0	0	0	3	2	1	-3	-2	-1
京都府	30	23	7	28	15	13	2	8	-6	3	1	2	5	3	2	-2	-2	0
大阪府	45	21	24	56	20	36	-11	1	-12	22	9	13	20	8	12	2	1	1
兵庫県	35	20	15	28	16	12	7	4	3	20	6	14	27	8	19	-7	-2	-5
奈良県	1	1	0	4	2	2	-3	-1	-2	2	1	1	1	0	1	1	1	0
和歌山県	2	0	2	4	3	1	-2	-3	1	0	0	0	0	0	0	0	0	0
島根県	144	68	76	145	82	63	-1	-14	13	2	1	1	10	5	5	-8	-4	-4
岡山県	24	20	4	31	15	16	-7	5	-12	11	7	4	11	9	2	0	-2	2
広島県	50	27	23	45	36	9	5	-9	14	9	4	5	6	5	1	3	-1	4
山口県	93	78	15	36	25	11	57	53	4	1	0	1	0	0	0	1	0	1
徳島県	2	1	1	2	1	1	0	0	0	0	0	0	0	0	0	0	0	0
香川県	3	3	0	5	4	1	-2	-1	-1	1	1	0	0	0	0	1	1	0
愛媛県	1	0	1	7	6	1	-6	-6	0	1	1	0	3	3	0	-2	-2	0
高知県	6	2	4	8	2	6	-2	0	-2	3	2	1	0	0	0	3	2	1
福岡県	42	27	15	31	22	9	11	5	6	3	2	1	1	1	0	2	1	1
佐賀県	0	0	0	9	6	3	-9	-6	-3	0	0	0	3	2	1	-3	-2	-1
長崎県	10	7	3	5	4	1	5	3	2	0	0	0	2	2	0	-2	-2	0
熊本県	2	1	1	1	1	0	1	0	1	1	1	0	0	0	0	1	1	0
大分県	4	4	0	0	0	0	4	4	0	1	0	1	1	1	0	0	-1	1
宮崎県	6	4	2	6	4	2	0	0	0	0	0	0	0	0	0	0	0	0
鹿児島県	12	6	6	8	6	2	4	0	4	0	0	0	0	0	0	0	0	0
沖縄県	18	13	5	8	6	2	10	7	3	0	0	0	0	0	0	0	0	0
外国	33	3	30	45	19	26	-12	-16	4	18	4	14	14	6	8	4	-2	6
不詳	0	0	0	0	0	0	0	0	0	0	0	0	28	10	18	-28	-10	-18
計	862	539	323	856	525	331	6	14	-8	127	58	69	165	75	90	-38	-17	-21

第14表 市町村別、県外地域別、男女別転入・転出者数(続き)

住所地	若桜町									智頭町								
	転入			転出			社会増減			転入			転出			社会増減		
	総数	男	女	総数	男	女	総数	男	女	総数	男	女	総数	男	女	総数	男	女
北海道	0	0	0	0	0	0	0	0	0	3	2	1	0	0	0	3	2	1
青森県	0	0	0	0	0	0	0	0	0	0	0	0	0	0	0	0	0	0
岩手県	0	0	0	0	0	0	0	0	0	0	0	0	0	0	0	0	0	0
宮城県	0	0	0	1	1	0	-1	-1	0	0	0	0	0	0	0	0	0	0
秋田県	0	0	0	0	0	0	0	0	0	0	0	0	0	0	0	0	0	0
山形県	0	0	0	0	0	0	0	0	0	0	0	0	0	0	0	0	0	0
福島県	0	0	0	0	0	0	0	0	0	0	0	0	0	0	0	0	0	0
茨城県	0	0	0	0	0	0	0	0	0	0	0	0	1	0	1	-1	0	-1
栃木県	0	0	0	0	0	0	0	0	0	0	0	0	1	0	1	-1	0	-1
群馬県	0	0	0	0	0	0	0	0	0	1	0	1	1	1	0	0	-1	1
埼玉県	0	0	0	0	0	0	0	0	0	0	0	0	0	0	0	0	0	0
千葉県	0	0	0	1	1	0	-1	-1	0	5	3	2	4	1	3	1	2	-1
東京都	2	1	1	2	2	0	0	-1	1	10	4	6	16	6	10	-6	-2	-4
神奈川県	0	0	0	3	2	1	-3	-2	-1	4	1	3	6	1	5	-2	0	-2
新潟県	0	0	0	0	0	0	0	0	0	0	0	0	0	0	0	0	0	0
富山県	1	1	0	0	0	0	1	1	0	0	0	0	1	0	1	-1	0	-1
石川県	0	0	0	0	0	0	0	0	0	0	0	0	0	0	0	0	0	0
福井県	0	0	0	0	0	0	0	0	0	0	0	0	0	0	0	0	0	0
山梨県	0	0	0	0	0	0	0	0	0	0	0	0	1	1	0	-1	-1	0
長野県	0	0	0	0	0	0	0	0	0	1	1	0	0	0	0	1	1	0
岐阜県	0	0	0	0	0	0	0	0	0	0	0	0	0	0	0	0	0	0
静岡県	0	0	0	0	0	0	0	0	0	1	1	0	2	1	1	-1	0	-1
愛知県	1	1	0	1	0	1	0	1	-1	0	0	0	6	5	1	-6	-5	-1
三重県	0	0	0	1	1	0	-1	-1	0	0	0	0	1	1	0	-1	-1	0
滋賀県	0	0	0	0	0	0	0	0	0	1	1	0	1	1	0	0	0	0
京都府	0	0	0	2	0	2	-2	0	-2	9	3	6	2	0	2	7	3	4
大阪府	9	4	5	8	2	6	1	2	-1	13	7	6	11	5	6	2	2	0
兵庫県	9	3	6	5	4	1	4	-1	5	9	3	6	12	5	7	-3	-2	-1
奈良県	1	1	0	0	0	0	1	1	0	1	1	0	1	1	0	0	0	0
和歌山県	0	0	0	0	0	0	0	0	0	0	0	0	2	1	1	-2	-1	-1
鳥根県	0	0	0	0	0	0	0	0	0	0	0	0	0	0	0	0	0	0
岡山県	0	0	0	2	0	2	-2	0	-2	15	8	7	19	10	9	-4	-2	-2
広島県	2	1	1	2	1	1	0	0	0	0	0	0	5	1	4	-5	-1	-4
山口県	0	0	0	1	1	0	-1	-1	0	2	1	1	0	0	0	2	1	1
徳島県	0	0	0	0	0	0	0	0	0	1	0	1	1	0	1	0	0	0
香川県	0	0	0	0	0	0	0	0	0	1	0	1	2	1	1	-1	-1	0
愛媛県	0	0	0	2	1	1	-2	-1	-1	1	1	0	3	3	0	-2	-2	0
高知県	0	0	0	0	0	0	0	0	0	1	1	0	0	0	0	1	1	0
福岡県	0	0	0	0	0	0	0	0	0	2	0	2	2	1	1	0	-1	1
佐賀県	0	0	0	0	0	0	0	0	0	0	0	0	0	0	0	0	0	0
長崎県	0	0	0	0	0	0	0	0	0	0	0	0	0	0	0	0	0	0
熊本県	0	0	0	1	0	1	-1	0	-1	0	0	0	0	0	0	0	0	0
大分県	0	0	0	0	0	0	0	0	0	1	0	1	0	0	0	1	0	1
宮崎県	0	0	0	0	0	0	0	0	0	1	0	1	0	0	0	1	0	1
鹿児島県	0	0	0	0	0	0	0	0	0	0	0	0	0	0	0	0	0	0
沖縄県	0	0	0	0	0	0	0	0	0	1	1	0	0	0	0	1	1	0
外国	0	0	0	1	0	1	-1	0	-1	7	4	3	2	0	2	5	4	1
不詳	0	0	0	0	0	0	0	0	0	0	0	0	1	0	1	-1	0	-1
計	25	12	13	33	16	17	-8	-4	-4	91	43	48	104	46	58	-13	-3	-10

第14表 市町村別、県外地域別、男女別転入・転出者数(続き)

住所地	八頭町									三朝町								
	転入			転出			社会増減			転入			転出			社会増減		
	総数	男	女	総数	男	女	総数	男	女	総数	男	女	総数	男	女	総数	男	女
北海道	3	1	2	1	1	0	2	0	2	0	0	0	2	0	2	-2	0	-2
青森県	0	0	0	0	0	0	0	0	0	0	0	0	0	0	0	0	0	0
岩手県	0	0	0	0	0	0	0	0	0	0	0	0	0	0	0	0	0	0
宮城県	1	1	0	0	0	0	1	1	0	0	0	0	0	0	0	0	0	0
秋田県	0	0	0	0	0	0	0	0	0	0	0	0	0	0	0	0	0	0
山形県	0	0	0	0	0	0	0	0	0	0	0	0	0	0	0	0	0	0
福島県	0	0	0	0	0	0	0	0	0	0	0	0	0	0	0	0	0	0
茨城県	0	0	0	1	1	0	-1	-1	0	1	0	1	2	1	1	-1	-1	0
栃木県	0	0	0	3	1	2	-3	-1	-2	0	0	0	0	0	0	0	0	0
群馬県	0	0	0	2	0	2	-2	0	-2	1	0	1	0	0	0	1	0	1
埼玉県	0	0	0	4	3	1	-4	-3	-1	1	1	0	2	2	0	-1	-1	0
千葉県	2	1	1	6	4	2	-4	-3	-1	4	0	4	1	1	0	3	-1	4
東京都	9	4	5	14	11	3	-5	-7	2	11	5	6	13	8	5	-2	-3	1
神奈川県	10	6	4	6	3	3	4	3	1	4	1	3	5	1	4	-1	0	-1
新潟県	0	0	0	0	0	0	0	0	0	0	0	0	0	0	0	0	0	0
富山県	0	0	0	0	0	0	0	0	0	0	0	0	1	0	1	-1	0	-1
石川県	2	1	1	3	1	2	-1	0	-1	1	1	0	0	0	0	1	1	0
福井県	0	0	0	0	0	0	0	0	0	1	0	1	1	0	1	0	0	0
山梨県	2	2	0	0	0	0	2	2	0	0	0	0	1	1	0	-1	-1	0
長野県	0	0	0	1	1	0	-1	-1	0	0	0	0	0	0	0	0	0	0
岐阜県	0	0	0	4	3	1	-4	-3	-1	0	0	0	3	1	2	-3	-1	-2
静岡県	0	0	0	3	2	1	-3	-2	-1	2	1	1	0	0	0	2	1	1
愛知県	1	1	0	2	1	1	-1	0	-1	1	1	0	5	2	3	-4	-1	-3
三重県	0	0	0	1	1	0	-1	-1	0	0	0	0	0	0	0	0	0	0
滋賀県	2	1	1	3	3	0	-1	-2	1	1	0	1	1	1	0	0	-1	1
京都府	2	2	0	10	5	5	-8	-3	-5	1	1	0	1	1	0	0	0	0
大阪府	16	12	4	31	21	10	-15	-9	-6	3	0	3	8	2	6	-5	-2	-3
兵庫県	13	9	4	22	9	13	-9	0	-9	3	2	1	5	3	2	-2	-1	-1
奈良県	1	0	1	5	4	1	-4	-4	0	1	1	0	1	0	1	0	1	-1
和歌山県	0	0	0	1	0	1	-1	0	-1	0	0	0	0	0	0	0	0	0
鳥根県	2	2	0	6	4	2	-4	-2	-2	1	0	1	3	1	2	-2	-1	-1
岡山県	12	7	5	15	6	9	-3	1	-4	5	2	3	5	3	2	0	-1	1
広島県	8	3	5	14	9	5	-6	-6	0	14	8	6	3	1	2	11	7	4
山口県	1	0	1	2	2	0	-1	-2	1	1	0	1	0	0	0	1	0	1
徳島県	0	0	0	0	0	0	0	0	0	0	0	0	1	0	1	-1	0	-1
香川県	1	1	0	0	0	0	1	1	0	1	0	1	0	0	0	1	0	1
愛媛県	0	0	0	3	2	1	-3	-2	-1	0	0	0	3	2	1	-3	-2	-1
高知県	0	0	0	3	3	0	-3	-3	0	0	0	0	0	0	0	0	0	0
福岡県	2	1	1	3	3	0	-1	-2	1	0	0	0	1	1	0	-1	-1	0
佐賀県	0	0	0	0	0	0	0	0	0	0	0	0	0	0	0	0	0	0
長崎県	0	0	0	0	0	0	0	0	0	0	0	0	0	0	0	0	0	0
熊本県	0	0	0	1	1	0	-1	-1	0	0	0	0	0	0	0	0	0	0
大分県	0	0	0	0	0	0	0	0	0	1	1	0	1	1	0	0	0	0
宮崎県	0	0	0	0	0	0	0	0	0	0	0	0	0	0	0	0	0	0
鹿児島県	0	0	0	1	1	0	-1	-1	0	0	0	0	0	0	0	0	0	0
沖縄県	0	0	0	1	0	1	-1	0	-1	0	0	0	0	0	0	0	0	0
外国	1	0	1	7	4	3	-6	-4	-2	8	5	3	6	1	5	2	4	-2
不詳	0	0	0	0	0	0	0	0	0	0	0	0	2	1	1	-2	-1	-1
計	91	55	36	179	110	69	-88	-55	-33	67	30	37	77	35	42	-10	-5	-5

第14表 市町村別、県外地域別、男女別転入・転出者数(続き)

住所地	湯梨浜町									琴浦町								
	転入			転出			社会増減			転入			転出			社会増減		
	総数	男	女	総数	男	女	総数	男	女	総数	男	女	総数	男	女	総数	男	女
北海道	0	0	0	2	1	1	-2	-1	-1	0	0	0	3	3	0	-3	-3	0
青森県	0	0	0	2	1	1	-2	-1	-1	0	0	0	2	1	1	-2	-1	-1
岩手県	0	0	0	0	0	0	0	0	0	0	0	0	0	0	0	0	0	0
宮城県	0	0	0	1	1	0	-1	-1	0	1	0	1	1	0	1	0	0	0
秋田県	0	0	0	0	0	0	0	0	0	0	0	0	0	0	0	0	0	0
山形県	0	0	0	0	0	0	0	0	0	0	0	0	0	0	0	0	0	0
福島県	0	0	0	1	1	0	-1	-1	0	0	0	0	0	0	0	0	0	0
茨城県	0	0	0	1	0	1	-1	0	-1	2	1	1	3	2	1	-1	-1	0
栃木県	0	0	0	2	2	0	-2	-2	0	0	0	0	0	0	0	0	0	0
群馬県	1	0	1	4	1	3	-3	-1	-2	0	0	0	0	0	0	0	0	0
埼玉県	1	1	0	8	7	1	-7	-6	-1	4	1	3	6	3	3	-2	-2	0
千葉県	3	2	1	12	3	9	-9	-1	-8	2	1	1	13	2	11	-11	-1	-10
東京都	12	8	4	16	7	9	-4	1	-5	10	5	5	22	7	15	-12	-2	-10
神奈川県	9	4	5	3	1	2	6	3	3	8	6	2	11	8	3	-3	-2	-1
新潟県	0	0	0	0	0	0	0	0	0	0	0	0	0	0	0	0	0	0
富山県	2	1	1	1	1	0	1	0	1	0	0	0	0	0	0	0	0	0
石川県	0	0	0	1	0	1	-1	0	-1	1	1	0	0	0	0	1	1	0
福井県	0	0	0	0	0	0	0	0	0	1	0	1	1	0	1	0	0	0
山梨県	0	0	0	0	0	0	0	0	0	1	1	0	1	1	0	0	0	0
長野県	2	1	1	1	0	1	1	1	0	0	0	0	4	2	2	-4	-2	-2
岐阜県	0	0	0	3	2	1	-3	-2	-1	0	0	0	1	1	0	-1	-1	0
静岡県	3	3	0	2	2	0	1	1	0	4	3	1	1	1	0	3	2	1
愛知県	5	4	1	10	8	2	-5	-4	-1	1	1	0	9	4	5	-8	-3	-5
三重県	1	1	0	5	3	2	-4	-2	-2	0	0	0	2	0	2	-2	0	-2
滋賀県	1	1	0	2	1	1	-1	0	-1	1	1	0	1	1	0	0	0	0
京都府	12	6	6	5	2	3	7	4	3	17	9	8	4	3	1	13	6	7
大阪府	13	6	7	23	12	11	-10	-6	-4	22	14	8	29	15	14	-7	-1	-6
兵庫県	20	10	10	13	6	7	7	4	3	13	3	10	16	11	5	-3	-8	5
奈良県	1	1	0	3	0	3	-2	1	-3	0	0	0	1	0	1	-1	0	-1
和歌山県	0	0	0	0	0	0	0	0	0	1	0	1	1	0	1	0	0	0
島根県	16	8	8	15	6	9	1	2	-1	13	8	5	29	16	13	-16	-8	-8
岡山県	15	9	6	23	12	11	-8	-3	-5	12	9	3	23	13	10	-11	-4	-7
広島県	6	3	3	9	4	5	-3	-1	-2	7	5	2	9	3	6	-2	2	-4
山口県	2	1	1	2	2	0	0	-1	1	1	1	0	7	3	4	-6	-2	-4
徳島県	3	1	2	0	0	0	3	1	2	1	1	0	1	0	1	0	1	-1
香川県	6	4	2	0	0	0	6	4	2	0	0	0	2	2	0	-2	-2	0
愛媛県	1	0	1	1	0	1	0	0	0	1	1	0	6	5	1	-5	-4	-1
高知県	0	0	0	3	3	0	-3	-3	0	0	0	0	1	0	1	-1	0	-1
福岡県	1	0	1	7	5	2	-6	-5	-1	7	4	3	4	4	0	3	0	3
佐賀県	0	0	0	1	0	1	-1	0	-1	0	0	0	0	0	0	0	0	0
長崎県	0	0	0	0	0	0	0	0	0	0	0	0	7	1	6	-7	-1	-6
熊本県	1	0	1	2	0	2	-1	0	-1	1	1	0	2	1	1	-1	0	-1
大分県	0	0	0	1	1	0	-1	-1	0	1	0	1	1	0	1	0	0	0
宮崎県	0	0	0	0	0	0	0	0	0	0	0	0	1	1	0	-1	-1	0
鹿児島県	0	0	0	0	0	0	0	0	0	0	0	0	5	2	3	-5	-2	-3
沖縄県	0	0	0	1	0	1	-1	0	-1	5	2	3	1	1	0	4	1	3
外国	8	5	3	7	4	3	1	1	0	41	13	28	17	4	13	24	9	15
不詳	0	0	0	12	2	10	-12	-2	-10	0	0	0	0	0	0	0	0	0
計	145	80	65	205	101	104	-60	-21	-39	179	92	87	248	121	127	-69	-29	-40

第14表 市町村別、県外地域別、男女別転入・転出者数(続き)

住所地	北栄町									日吉津村								
	転入			転出			社会増減			転入			転出			社会増減		
	総数	男	女	総数	男	女	総数	男	女	総数	男	女	総数	男	女	総数	男	女
北海道	1	1	0	3	2	1	-2	-1	-1	0	0	0	0	0	0	0	0	0
青森県	0	0	0	0	0	0	0	0	0	0	0	0	0	0	0	0	0	0
岩手県	0	0	0	0	0	0	0	0	0	0	0	0	0	0	0	0	0	0
宮城県	0	0	0	5	2	3	-5	-2	-3	0	0	0	0	0	0	0	0	0
秋田県	0	0	0	0	0	0	0	0	0	0	0	0	0	0	0	0	0	0
山形県	0	0	0	0	0	0	0	0	0	0	0	0	0	0	0	0	0	0
福島県	0	0	0	1	1	0	-1	-1	0	0	0	0	0	0	0	0	0	0
茨城県	1	1	0	1	1	0	0	0	0	0	0	0	0	0	0	0	0	0
栃木県	0	0	0	0	0	0	0	0	0	0	0	0	0	0	0	0	0	0
群馬県	0	0	0	0	0	0	0	0	0	0	0	0	0	0	0	0	0	0
埼玉県	2	2	0	4	3	1	-2	-1	-1	3	1	2	2	1	1	1	0	1
千葉県	1	1	0	3	2	1	-2	-1	-1	0	0	0	0	0	0	0	0	0
東京都	13	5	8	8	3	5	5	2	3	4	2	2	5	1	4	-1	1	-2
神奈川県	6	4	2	8	3	5	-2	1	-3	0	0	0	2	1	1	-2	-1	-1
新潟県	0	0	0	2	0	2	-2	0	-2	1	1	0	0	0	0	1	1	0
富山県	0	0	0	0	0	0	0	0	0	0	0	0	0	0	0	0	0	0
石川県	0	0	0	1	0	1	-1	0	-1	0	0	0	1	0	1	-1	0	-1
福井県	1	0	1	0	0	0	1	0	1	0	0	0	0	0	0	0	0	0
山梨県	0	0	0	0	0	0	0	0	0	0	0	0	0	0	0	0	0	0
長野県	0	0	0	1	1	0	-1	-1	0	0	0	0	0	0	0	0	0	0
岐阜県	0	0	0	0	0	0	0	0	0	0	0	0	0	0	0	0	0	0
静岡県	0	0	0	3	3	0	-3	-3	0	1	1	0	2	2	0	-1	-1	0
愛知県	4	1	3	7	3	4	-3	-2	-1	0	0	0	0	0	0	0	0	0
三重県	1	1	0	0	0	0	1	1	0	0	0	0	0	0	0	0	0	0
滋賀県	0	0	0	3	2	1	-3	-2	-1	1	1	0	0	0	0	1	1	0
京都府	8	2	6	7	4	3	1	-2	3	0	0	0	4	4	0	-4	-4	0
大阪府	14	5	9	21	11	10	-7	-6	-1	5	5	0	5	3	2	0	2	-2
兵庫県	16	8	8	16	12	4	0	-4	4	3	2	1	3	2	1	0	0	0
奈良県	1	1	0	1	1	0	0	0	0	2	1	1	0	0	0	2	1	1
和歌山県	1	1	0	1	0	1	0	1	-1	0	0	0	0	0	0	0	0	0
島根県	9	4	5	6	1	5	3	3	0	16	8	8	8	5	3	8	3	5
岡山県	25	15	10	13	6	7	12	9	3	2	0	2	4	1	3	-2	-1	-1
広島県	12	7	5	7	5	2	5	2	3	3	1	2	6	2	4	-3	-1	-2
山口県	3	3	0	5	2	3	-2	1	-3	1	1	0	2	1	1	-1	0	-1
徳島県	0	0	0	0	0	0	0	0	0	0	0	0	0	0	0	0	0	0
香川県	2	0	2	3	1	2	-1	-1	0	1	1	0	0	0	0	1	1	0
愛媛県	1	0	1	0	0	0	1	0	1	0	0	0	1	1	0	-1	-1	0
高知県	0	0	0	1	1	0	-1	-1	0	0	0	0	0	0	0	0	0	0
福岡県	12	1	11	1	0	1	11	1	10	1	0	1	1	1	0	0	-1	1
佐賀県	0	0	0	0	0	0	0	0	0	0	0	0	0	0	0	0	0	0
長崎県	0	0	0	0	0	0	0	0	0	0	0	0	0	0	0	0	0	0
熊本県	1	1	0	2	2	0	-1	-1	0	0	0	0	0	0	0	0	0	0
大分県	0	0	0	0	0	0	0	0	0	0	0	0	0	0	0	0	0	0
宮崎県	0	0	0	2	2	0	-2	-2	0	0	0	0	0	0	0	0	0	0
鹿児島県	1	0	1	0	0	0	1	0	1	0	0	0	0	0	0	0	0	0
沖縄県	0	0	0	1	1	0	-1	-1	0	0	0	0	0	0	0	0	0	0
外国	6	5	1	18	2	16	-12	3	-15	1	1	0	1	0	1	0	1	-1
不詳	0	0	0	3	2	1	-3	-2	-1	0	0	0	0	0	0	0	0	0
計	142	69	73	158	79	79	-16	-10	-6	45	26	19	47	25	22	-2	1	-3

第14表 市町村別、県外地域別、男女別転入・転出者数(続き)

住所地	大山町									南部町								
	転入			転出			社会増減			転入			転出			社会増減		
	総数	男	女	総数	男	女	総数	男	女	総数	男	女	総数	男	女	総数	男	女
北海道	2	1	1	2	1	1	0	0	0	4	3	1	0	0	0	4	3	1
青森県	0	0	0	0	0	0	0	0	0	0	0	0	0	0	0	0	0	0
岩手県	0	0	0	0	0	0	0	0	0	0	0	0	0	0	0	0	0	0
宮城県	0	0	0	0	0	0	0	0	0	0	0	0	0	0	0	0	0	0
秋田県	0	0	0	0	0	0	0	0	0	0	0	0	0	0	0	0	0	0
山形県	0	0	0	0	0	0	0	0	0	0	0	0	0	0	0	0	0	0
福島県	0	0	0	1	1	0	-1	-1	0	0	0	0	0	0	0	0	0	0
茨城県	0	0	0	1	1	0	-1	-1	0	0	0	0	1	0	1	-1	0	-1
栃木県	0	0	0	1	0	1	-1	0	-1	0	0	0	0	0	0	0	0	0
群馬県	1	1	0	0	0	0	1	1	0	0	0	0	0	0	0	0	0	0
埼玉県	5	3	2	1	0	1	4	3	1	3	2	1	4	3	1	-1	-1	0
千葉県	5	4	1	4	3	1	1	1	0	7	7	0	3	1	2	4	6	-2
東京都	16	8	8	16	10	6	0	-2	2	19	8	11	9	4	5	10	4	6
神奈川県	4	2	2	11	8	3	-7	-6	-1	4	3	1	5	4	1	-1	-1	0
新潟県	1	1	0	0	0	0	1	1	0	0	0	0	0	0	0	0	0	0
富山県	0	0	0	0	0	0	0	0	0	0	0	0	0	0	0	0	0	0
石川県	0	0	0	1	1	0	-1	-1	0	1	0	1	1	1	0	0	-1	1
福井県	0	0	0	3	3	0	-3	-3	0	0	0	0	0	0	0	0	0	0
山梨県	0	0	0	0	0	0	0	0	0	0	0	0	0	0	0	0	0	0
長野県	1	1	0	0	0	0	1	1	0	0	0	0	0	0	0	0	0	0
岐阜県	0	0	0	0	0	0	0	0	0	0	0	0	1	1	0	-1	-1	0
静岡県	0	0	0	0	0	0	0	0	0	0	0	0	3	1	2	-3	-1	-2
愛知県	3	2	1	3	1	2	0	1	-1	1	1	0	3	1	2	-2	0	-2
三重県	1	1	0	1	1	0	0	0	0	0	0	0	0	0	0	0	0	0
滋賀県	0	0	0	4	3	1	-4	-3	-1	1	0	1	0	0	0	1	0	1
京都府	1	0	1	7	5	2	-6	-5	-1	5	1	4	4	3	1	1	-2	3
大阪府	23	12	11	33	20	13	-10	-8	-2	11	8	3	13	8	5	-2	0	-2
兵庫県	5	2	3	8	5	3	-3	-3	0	6	3	3	9	4	5	-3	-1	-2
奈良県	1	1	0	2	2	0	-1	-1	0	2	0	2	4	2	2	-2	-2	0
和歌山県	0	0	0	0	0	0	0	0	0	0	0	0	0	0	0	0	0	0
鳥根県	10	5	5	45	25	20	-35	-20	-15	19	10	9	15	7	8	4	3	1
岡山県	20	4	16	16	10	6	4	-6	10	8	3	5	7	2	5	1	1	0
広島県	7	2	5	12	7	5	-5	-5	0	12	6	6	9	2	7	3	4	-1
山口県	1	1	0	3	2	1	-2	-1	-1	0	0	0	0	0	0	0	0	0
徳島県	0	0	0	0	0	0	0	0	0	0	0	0	1	0	1	-1	0	-1
香川県	0	0	0	0	0	0	0	0	0	0	0	0	2	2	0	-2	-2	0
愛媛県	0	0	0	3	3	0	-3	-3	0	0	0	0	1	1	0	-1	-1	0
高知県	0	0	0	0	0	0	0	0	0	0	0	0	5	3	2	-5	-3	-2
福岡県	4	2	2	4	1	3	0	1	-1	8	2	6	3	3	0	5	-1	6
佐賀県	0	0	0	1	1	0	-1	-1	0	0	0	0	0	0	0	0	0	0
長崎県	2	0	2	0	0	0	2	0	2	0	0	0	0	0	0	0	0	0
熊本県	0	0	0	0	0	0	0	0	0	0	0	0	0	0	0	0	0	0
大分県	0	0	0	0	0	0	0	0	0	0	0	0	0	0	0	0	0	0
宮崎県	0	0	0	1	0	1	-1	0	-1	0	0	0	0	0	0	0	0	0
鹿児島県	0	0	0	0	0	0	0	0	0	0	0	0	1	0	1	-1	0	-1
沖縄県	0	0	0	1	0	1	-1	0	-1	2	2	0	0	0	0	2	2	0
外国	5	4	1	16	6	10	-11	-2	-9	6	0	6	24	11	13	-18	-11	-7
不詳	0	0	0	0	0	0	0	0	0	0	0	0	8	5	3	-8	-5	-3
計	118	57	61	201	120	81	-83	-63	-20	119	59	60	136	69	67	-17	-10	-7

第14表 市町村別、県外地域別、男女別転入・転出者数(続き)

住所地	伯耆町									日南町								
	転入			転出			社会増減			転入			転出			社会増減		
	総数	男	女	総数	男	女	総数	男	女	総数	男	女	総数	男	女	総数	男	女
北海道	6	3	3	0	0	0	6	3	3	0	0	0	3	2	1	-3	-2	-1
青森県	0	0	0	0	0	0	0	0	0	0	0	0	0	0	0	0	0	0
岩手県	0	0	0	0	0	0	0	0	0	0	0	0	0	0	0	0	0	0
宮城県	0	0	0	0	0	0	0	0	0	0	0	0	0	0	0	0	0	0
秋田県	0	0	0	1	0	1	-1	0	-1	0	0	0	0	0	0	0	0	0
山形県	0	0	0	0	0	0	0	0	0	0	0	0	0	0	0	0	0	0
福島県	0	0	0	1	1	0	-1	-1	0	1	1	0	0	0	0	1	1	0
茨城県	2	0	2	2	2	0	0	-2	2	0	0	0	0	0	0	0	0	0
栃木県	1	0	1	0	0	0	1	0	1	0	0	0	0	0	0	0	0	0
群馬県	0	0	0	0	0	0	0	0	0	0	0	0	0	0	0	0	0	0
埼玉県	1	0	1	5	3	2	-4	-3	-1	0	0	0	2	0	2	-2	0	-2
千葉県	3	1	2	3	3	0	0	-2	2	2	2	0	0	0	2	2	0	0
東京都	7	4	3	11	7	4	-4	-3	-1	6	4	2	3	1	2	3	3	0
神奈川県	1	1	0	5	1	4	-4	0	-4	0	0	0	1	1	0	-1	-1	0
新潟県	0	0	0	0	0	0	0	0	0	0	0	0	0	0	0	0	0	0
富山県	0	0	0	0	0	0	0	0	0	0	0	0	0	0	0	0	0	0
石川県	0	0	0	0	0	0	0	0	0	0	0	0	0	0	0	0	0	0
福井県	0	0	0	0	0	0	0	0	0	0	0	0	0	0	0	0	0	0
山梨県	0	0	0	0	0	0	0	0	0	0	0	0	0	0	0	0	0	0
長野県	0	0	0	0	0	0	0	0	0	0	0	0	0	0	0	0	0	0
岐阜県	1	1	0	1	0	1	0	1	-1	0	0	0	0	0	0	0	0	0
静岡県	2	2	0	1	1	0	1	1	0	0	0	0	0	0	0	0	0	0
愛知県	3	2	1	6	3	3	-3	-1	-2	0	0	0	2	0	2	-2	0	-2
三重県	1	0	1	0	0	0	1	0	1	0	0	0	0	0	0	0	0	0
滋賀県	1	1	0	1	1	0	0	0	0	1	0	1	0	0	0	1	0	1
京都府	2	2	0	6	3	3	-4	-1	-3	1	0	1	2	0	2	-1	0	-1
大阪府	19	11	8	10	4	6	9	7	2	9	6	3	7	2	5	2	4	-2
兵庫県	5	3	2	7	2	5	-2	1	-3	5	3	2	3	1	2	2	2	0
奈良県	1	1	0	0	0	0	1	1	0	0	0	0	1	0	1	-1	0	-1
和歌山県	0	0	0	1	1	0	-1	-1	0	0	0	0	0	0	0	0	0	0
鳥根県	19	9	10	16	10	6	3	-1	4	7	4	3	6	3	3	1	1	0
岡山県	7	5	2	5	3	2	2	2	0	5	3	2	6	1	5	-1	2	-3
広島県	4	3	1	8	4	4	-4	-1	-3	3	3	0	9	8	1	-6	-5	-1
山口県	3	2	1	2	1	1	1	1	0	0	0	0	4	1	3	-4	-1	-3
徳島県	0	0	0	0	0	0	0	0	0	4	3	1	0	0	0	4	3	1
香川県	1	1	0	2	0	2	-1	1	-2	1	1	0	0	0	0	1	1	0
愛媛県	1	1	0	1	1	0	0	0	0	0	0	0	0	0	0	0	0	0
高知県	0	0	0	1	1	0	-1	-1	0	0	0	0	0	0	0	0	0	0
福岡県	5	4	1	3	2	1	2	2	0	1	1	0	2	1	1	-1	0	-1
佐賀県	0	0	0	0	0	0	0	0	0	0	0	0	0	0	0	0	0	0
長崎県	0	0	0	0	0	0	0	0	0	0	0	0	0	0	0	0	0	0
熊本県	0	0	0	1	0	1	-1	0	-1	0	0	0	1	1	0	-1	-1	0
大分県	0	0	0	0	0	0	0	0	0	0	0	0	0	0	0	0	0	0
宮崎県	2	1	1	0	0	0	2	1	1	0	0	0	0	0	0	0	0	0
鹿児島県	0	0	0	0	0	0	0	0	0	0	0	0	0	0	0	0	0	0
沖縄県	0	0	0	0	0	0	0	0	0	0	0	0	0	0	0	0	0	0
外国	4	3	1	5	2	3	-1	1	-2	3	0	3	0	0	0	3	0	3
不詳	0	0	0	1	1	0	-1	-1	0	0	0	0	0	0	0	0	0	0
計	102	61	41	106	57	49	-4	4	-8	49	31	18	52	22	30	-3	9	-12

第14表 市町村別、県外地域別、男女別転入・転出者数(続き)

住所地	日野町									江府町								
	転入			転出			社会増減			転入			転出			社会増減		
	総数	男	女	総数	男	女	総数	男	女	総数	男	女	総数	男	女	総数	男	女
北海道	0	0	0	0	0	0	0	0	0	0	0	0	2	1	1	-2	-1	-1
青森県	1	1	0	0	0	0	1	1	0	0	0	0	0	0	0	0	0	0
岩手県	0	0	0	0	0	0	0	0	0	0	0	0	0	0	0	0	0	0
宮城県	0	0	0	0	0	0	0	0	0	0	0	0	0	0	0	0	0	0
秋田県	0	0	0	0	0	0	0	0	0	0	0	0	0	0	0	0	0	0
山形県	0	0	0	2	1	1	-2	-1	-1	0	0	0	0	0	0	0	0	0
福島県	0	0	0	0	0	0	0	0	0	0	0	0	0	0	0	0	0	0
茨城県	0	0	0	1	1	0	-1	-1	0	0	0	0	0	0	0	0	0	0
栃木県	0	0	0	0	0	0	0	0	0	0	0	0	0	0	0	0	0	0
群馬県	0	0	0	0	0	0	0	0	0	0	0	0	0	0	0	0	0	0
埼玉県	1	1	0	0	0	0	1	1	0	1	1	0	0	0	0	1	1	0
千葉県	0	0	0	0	0	0	0	0	0	3	1	2	0	0	0	3	1	2
東京都	3	2	1	2	1	1	1	1	0	2	2	0	2	2	0	0	0	0
神奈川県	2	1	1	1	0	1	1	1	0	1	0	1	2	1	1	-1	-1	0
新潟県	0	0	0	0	0	0	0	0	0	0	0	0	0	0	0	0	0	0
富山県	0	0	0	0	0	0	0	0	0	0	0	0	0	0	0	0	0	0
石川県	0	0	0	0	0	0	0	0	0	0	0	0	0	0	0	0	0	0
福井県	0	0	0	0	0	0	0	0	0	0	0	0	0	0	0	0	0	0
山梨県	1	0	1	0	0	0	1	0	1	0	0	0	0	0	0	0	0	0
長野県	0	0	0	0	0	0	0	0	0	0	0	0	1	1	0	-1	-1	0
岐阜県	0	0	0	0	0	0	0	0	0	0	0	0	0	0	0	0	0	0
静岡県	0	0	0	0	0	0	0	0	0	0	0	0	1	1	0	-1	-1	0
愛知県	1	1	0	2	2	0	-1	-1	0	3	2	1	3	3	0	0	-1	1
三重県	0	0	0	0	0	0	0	0	0	0	0	0	0	0	0	0	0	0
滋賀県	0	0	0	0	0	0	0	0	0	0	0	0	0	0	0	0	0	0
京都府	0	0	0	2	2	0	-2	-2	0	5	0	5	2	1	1	3	-1	4
大阪府	7	5	2	8	6	2	-1	-1	0	9	6	3	1	0	1	8	6	2
兵庫県	1	1	0	1	1	0	0	0	0	0	0	0	0	0	0	0	0	0
奈良県	2	2	0	1	1	0	1	1	0	0	0	0	0	0	0	0	0	0
和歌山県	0	0	0	0	0	0	0	0	0	0	0	0	0	0	0	0	0	0
島根県	7	6	1	5	2	3	2	4	-2	0	0	0	2	0	2	-2	0	-2
岡山県	4	2	2	2	2	0	2	0	2	2	1	1	1	0	1	1	1	0
広島県	2	0	2	7	4	3	-5	-4	-1	0	0	0	4	3	1	-4	-3	-1
山口県	0	0	0	2	2	0	-2	-2	0	1	1	0	3	2	1	-2	-1	-1
徳島県	0	0	0	0	0	0	0	0	0	0	0	0	0	0	0	0	0	0
香川県	0	0	0	2	1	1	-2	-1	-1	0	0	0	0	0	0	0	0	0
愛媛県	2	1	1	0	0	0	2	1	1	1	1	0	1	1	0	0	0	0
高知県	0	0	0	0	0	0	0	0	0	0	0	0	0	0	0	0	0	0
福岡県	0	0	0	0	0	0	0	0	0	2	1	1	2	2	0	0	-1	1
佐賀県	0	0	0	0	0	0	0	0	0	0	0	0	0	0	0	0	0	0
長崎県	0	0	0	0	0	0	0	0	0	0	0	0	0	0	0	0	0	0
熊本県	0	0	0	0	0	0	0	0	0	1	1	0	0	0	0	1	1	0
大分県	0	0	0	0	0	0	0	0	0	0	0	0	0	0	0	0	0	0
宮崎県	0	0	0	0	0	0	0	0	0	0	0	0	0	0	0	0	0	0
鹿児島県	0	0	0	0	0	0	0	0	0	0	0	0	0	0	0	0	0	0
沖縄県	0	0	0	0	0	0	0	0	0	0	0	0	0	0	0	0	0	0
外国	0	0	0	1	0	1	-1	0	-1	0	0	0	4	1	3	-4	-1	-3
不詳	0	0	0	2	0	2	-2	0	-2	0	0	0	0	0	0	0	0	0
計	34	23	11	41	26	15	-7	-3	-4	31	17	14	31	19	12	0	-2	2

第15表 市町村別、年齢5歳階級別、男女別、県外・県内別転入・転出者数

(人)

区分	県計								
				県外			県内		
	計	男	女	計	男	女	計	男	女
転入者総数	15,033	8,096	6,937	9,334	5,241	4,093	5,699	2,855	2,844
0～4	1,072	544	528	606	300	306	466	244	222
5～9	446	238	208	275	145	130	171	93	78
10～14	222	103	119	125	62	63	97	41	56
15～19	1,055	598	457	743	438	305	312	160	152
20～24	2,686	1,392	1,294	1,877	1,048	829	809	344	465
25～29	2,546	1,342	1,204	1,502	829	673	1,044	513	531
30～34	1,809	972	837	1,056	564	492	753	408	345
35～39	1,304	719	585	821	453	368	483	266	217
40～44	866	507	359	528	315	213	338	192	146
45～49	747	449	298	501	319	182	246	130	116
50～54	597	375	222	376	256	120	221	119	102
55～59	473	300	173	322	212	110	151	88	63
60～64	329	201	128	196	123	73	133	78	55
65～69	241	135	106	138	80	58	103	55	48
70～74	173	79	94	92	41	51	81	38	43
75歳以上	467	142	325	176	56	120	291	86	205
転出者総数	16,083	8,622	7,461	10,384	5,767	4,617	5,699	2,855	2,844
0～4	905	486	419	439	242	197	466	244	222
5～9	456	244	212	285	151	134	171	93	78
10～14	244	116	128	147	75	72	97	41	56
15～19	1,335	771	564	1,023	611	412	312	160	152
20～24	3,698	1,844	1,854	2,889	1,500	1,389	809	344	465
25～29	2,745	1,443	1,302	1,701	930	771	1,044	513	531
30～34	1,763	962	801	1,010	554	456	753	408	345
35～39	1,222	698	524	739	432	307	483	266	217
40～44	854	472	382	516	280	236	338	192	146
45～49	733	446	287	487	316	171	246	130	116
50～54	607	374	233	386	255	131	221	119	102
55～59	448	296	152	297	208	89	151	88	63
60～64	255	151	104	122	73	49	133	78	55
65～69	203	117	86	100	62	38	103	55	48
70～74	143	72	71	62	34	28	81	38	43
75歳以上	472	130	342	181	44	137	291	86	205
社会増減	-1,050	-526	-524	-1,050	-526	-524	0	0	0
0～4	167	58	109	167	58	109	0	0	0
5～9	-10	-6	-4	-10	-6	-4	0	0	0
10～14	-22	-13	-9	-22	-13	-9	0	0	0
15～19	-280	-173	-107	-280	-173	-107	0	0	0
20～24	-1,012	-452	-560	-1,012	-452	-560	0	0	0
25～29	-199	-101	-98	-199	-101	-98	0	0	0
30～34	46	10	36	46	10	36	0	0	0
35～39	82	21	61	82	21	61	0	0	0
40～44	12	35	-23	12	35	-23	0	0	0
45～49	14	3	11	14	3	11	0	0	0
50～54	-10	1	-11	-10	1	-11	0	0	0
55～59	25	4	21	25	4	21	0	0	0
60～64	74	50	24	74	50	24	0	0	0
65～69	38	18	20	38	18	20	0	0	0
70～74	30	7	23	30	7	23	0	0	0
75歳以上	-5	12	-17	-5	12	-17	0	0	0

(注) 移動者数は、県外及び県内の総計。

第15表 市町村別、年齢5歳階級別、男女別、県外・県内別転入・転出者数(続き)

(人)

区分	市計								
				県外			県内		
	計	男	女	計	男	女	計	男	女
転入者総数	11,640	6,411	5,229	7,969	4,528	3,441	3,671	1,883	1,788
0～4	751	376	375	514	259	255	237	117	120
5～9	329	173	156	234	122	112	95	51	44
10～14	153	75	78	102	52	50	51	23	28
15～19	900	524	376	660	396	264	240	128	112
20～24	2,172	1,130	1,042	1,572	880	692	600	250	350
25～29	2,047	1,108	939	1,309	732	577	738	376	362
30～34	1,364	755	609	893	491	402	471	264	207
35～39	1,003	565	438	707	394	313	296	171	125
40～44	704	419	285	469	283	186	235	136	99
45～49	579	360	219	421	274	147	158	86	72
50～54	476	303	173	340	234	106	136	69	67
55～59	373	244	129	275	184	91	98	60	38
60～64	228	148	80	152	94	58	76	54	22
65～69	158	86	72	106	57	49	52	29	23
70～74	115	54	61	66	31	35	49	23	26
75歳以上	288	91	197	149	45	104	139	46	93
転出者総数	12,210	6,702	5,508	8,601	4,846	3,755	3,609	1,856	1,753
0～4	725	392	333	396	218	178	329	174	155
5～9	372	200	172	257	138	119	115	62	53
10～14	185	83	102	128	64	64	57	19	38
15～19	950	539	411	771	451	320	179	88	91
20～24	2,808	1,428	1,380	2,307	1,194	1,113	501	234	267
25～29	2,099	1,138	961	1,405	792	613	694	346	348
30～34	1,318	740	578	843	481	362	475	259	216
35～39	942	544	398	633	371	262	309	173	136
40～44	670	378	292	450	251	199	220	127	93
45～49	597	385	212	436	292	144	161	93	68
50～54	477	309	168	343	230	113	134	79	55
55～59	362	248	114	263	190	73	99	58	41
60～64	191	112	79	109	66	43	82	46	36
65～69	151	90	61	86	53	33	65	37	28
70～74	88	39	49	45	22	23	43	17	26
75歳以上	275	77	198	129	33	96	146	44	102
社会増減	-570	-291	-279	-632	-318	-314	62	27	35
0～4	26	-16	42	118	41	77	-92	-57	-35
5～9	-43	-27	-16	-23	-16	-7	-20	-11	-9
10～14	-32	-8	-24	-26	-12	-14	-6	4	-10
15～19	-50	-15	-35	-111	-55	-56	61	40	21
20～24	-636	-298	-338	-735	-314	-421	99	16	83
25～29	-52	-30	-22	-96	-60	-36	44	30	14
30～34	46	15	31	50	10	40	-4	5	-9
35～39	61	21	40	74	23	51	-13	-2	-11
40～44	34	41	-7	19	32	-13	15	9	6
45～49	-18	-25	7	-15	-18	3	-3	-7	4
50～54	-1	-6	5	-3	4	-7	2	-10	12
55～59	11	-4	15	12	-6	18	-1	2	-3
60～64	37	36	1	43	28	15	-6	8	-14
65～69	7	-4	11	20	4	16	-13	-8	-5
70～74	27	15	12	21	9	12	6	6	0
75歳以上	13	14	-1	20	12	8	-7	2	-9

(注) 移動者数は、県外及び県内の総計。

第15表 市町村別、年齢5歳階級別、男女別、県外・県内別転入・転出者数(続き)

(人)

区分	郡計								
				県外			県内		
	計	男	女	計	男	女	計	男	女
転入者総数	3,393	1,685	1,708	1,365	713	652	2,028	972	1,056
0～4	321	168	153	92	41	51	229	127	102
5～9	117	65	52	41	23	18	76	42	34
10～14	69	28	41	23	10	13	46	18	28
15～19	155	74	81	83	42	41	72	32	40
20～24	514	262	252	305	168	137	209	94	115
25～29	499	234	265	193	97	96	306	137	169
30～34	445	217	228	163	73	90	282	144	138
35～39	301	154	147	114	59	55	187	95	92
40～44	162	88	74	59	32	27	103	56	47
45～49	168	89	79	80	45	35	88	44	44
50～54	121	72	49	36	22	14	85	50	35
55～59	100	56	44	47	28	19	53	28	25
60～64	101	53	48	44	29	15	57	24	33
65～69	83	49	34	32	23	9	51	26	25
70～74	58	25	33	26	10	16	32	15	17
75歳以上	179	51	128	27	11	16	152	40	112
転出者総数	3,873	1,920	1,953	1,783	921	862	2,090	999	1,091
0～4	180	94	86	43	24	19	137	70	67
5～9	84	44	40	28	13	15	56	31	25
10～14	59	33	26	19	11	8	40	22	18
15～19	385	232	153	252	160	92	133	72	61
20～24	890	416	474	582	306	276	308	110	198
25～29	646	305	341	296	138	158	350	167	183
30～34	445	222	223	167	73	94	278	149	129
35～39	280	154	126	106	61	45	174	93	81
40～44	184	94	90	66	29	37	118	65	53
45～49	136	61	75	51	24	27	85	37	48
50～54	130	65	65	43	25	18	87	40	47
55～59	86	48	38	34	18	16	52	30	22
60～64	64	39	25	13	7	6	51	32	19
65～69	52	27	25	14	9	5	38	18	20
70～74	55	33	22	17	12	5	38	21	17
75歳以上	197	53	144	52	11	41	145	42	103
社会増減	-480	-235	-245	-418	-208	-210	-62	-27	-35
0～4	141	74	67	49	17	32	92	57	35
5～9	33	21	12	13	10	3	20	11	9
10～14	10	-5	15	4	-1	5	6	-4	10
15～19	-230	-158	-72	-169	-118	-51	-61	-40	-21
20～24	-376	-154	-222	-277	-138	-139	-99	-16	-83
25～29	-147	-71	-76	-103	-41	-62	-44	-30	-14
30～34	0	-5	5	-4	0	-4	4	-5	9
35～39	21	0	21	8	-2	10	13	2	11
40～44	-22	-6	-16	-7	3	-10	-15	-9	-6
45～49	32	28	4	29	21	8	3	7	-4
50～54	-9	7	-16	-7	-3	-4	-2	10	-12
55～59	14	8	6	13	10	3	1	-2	3
60～64	37	14	23	31	22	9	6	-8	14
65～69	31	22	9	18	14	4	13	8	5
70～74	3	-8	11	9	-2	11	-6	-6	0
75歳以上	-18	-2	-16	-25	0	-25	7	-2	9

(注) 移動者数は、県外及び県内の総計。

第15表 市町村別、年齢5歳階級別、男女別、県外・県内別転入・転出者数(続き)

(人)

区分	鳥取市								
				県外			県内		
	計	男	女	計	男	女	計	男	女
転入者総数	4,326	2,392	1,934	3,072	1,751	1,321	1,254	641	613
0～4	254	122	132	165	75	90	89	47	42
5～9	127	67	60	93	48	45	34	19	15
10～14	60	26	34	39	19	20	21	7	14
15～19	395	214	181	332	179	153	63	35	28
20～24	843	450	393	645	371	274	198	79	119
25～29	712	370	342	455	242	213	257	128	129
30～34	475	263	212	312	176	136	163	87	76
35～39	372	207	165	267	144	123	105	63	42
40～44	259	151	108	171	102	69	88	49	39
45～49	205	139	66	152	107	45	53	32	21
50～54	195	134	61	146	104	42	49	30	19
55～59	157	110	47	118	86	32	39	24	15
60～64	87	64	23	64	47	17	23	17	6
65～69	54	35	19	41	28	13	13	7	6
70～74	36	11	25	22	5	17	14	6	8
75歳以上	95	29	66	50	18	32	45	11	34
転出者総数	4,607	2,559	2,048	3,508	1,965	1,543	1,099	594	505
0～4	212	115	97	131	70	61	81	45	36
5～9	147	87	60	109	64	45	38	23	15
10～14	61	28	33	46	21	25	15	7	8
15～19	384	205	179	312	176	136	72	29	43
20～24	1,203	625	578	1,032	540	492	171	85	86
25～29	794	449	345	585	331	254	209	118	91
30～34	472	254	218	322	175	147	150	79	71
35～39	341	201	140	240	139	101	101	62	39
40～44	227	130	97	169	94	75	58	36	22
45～49	196	127	69	153	101	52	43	26	17
50～54	175	109	66	137	86	51	38	23	15
55～59	146	112	34	111	88	23	35	24	11
60～64	69	39	30	44	26	18	25	13	12
65～69	60	42	18	46	33	13	14	9	5
70～74	33	14	19	21	9	12	12	5	7
75歳以上	87	22	65	50	12	38	37	10	27
社会増減	-281	-167	-114	-436	-214	-222	155	47	108
0～4	42	7	35	34	5	29	8	2	6
5～9	-20	-20	0	-16	-16	0	-4	-4	0
10～14	-1	-2	1	-7	-2	-5	6	0	6
15～19	11	9	2	20	3	17	-9	6	-15
20～24	-360	-175	-185	-387	-169	-218	27	-6	33
25～29	-82	-79	-3	-130	-89	-41	48	10	38
30～34	3	9	-6	-10	1	-11	13	8	5
35～39	31	6	25	27	5	22	4	1	3
40～44	32	21	11	2	8	-6	30	13	17
45～49	9	12	-3	-1	6	-7	10	6	4
50～54	20	25	-5	9	18	-9	11	7	4
55～59	11	-2	13	7	-2	9	4	0	4
60～64	18	25	-7	20	21	-1	-2	4	-6
65～69	-6	-7	1	-5	-5	0	-1	-2	1
70～74	3	-3	6	1	-4	5	2	1	1
75歳以上	8	7	1	0	6	-6	8	1	7

(注)移動者数は、県外及び県内の総計。

第15表 市町村別、年齢5歳階級別、男女別、県外・県内別転入・転出者数(続き)

(人)

区分	米子市								
				県外			県内		
	計	男	女	計	男	女	計	男	女
転入者総数	4,961	2,686	2,275	3,418	1,896	1,522	1,543	790	753
0～4	307	159	148	237	123	114	70	36	34
5～9	139	71	68	98	51	47	41	20	21
10～14	66	34	32	47	24	23	19	10	9
15～19	334	199	135	213	139	74	121	60	61
20～24	895	453	442	631	340	291	264	113	151
25～29	897	496	401	586	326	260	311	170	141
30～34	611	330	281	415	216	199	196	114	82
35～39	452	255	197	327	190	137	125	65	60
40～44	313	177	136	217	122	95	96	55	41
45～49	271	160	111	195	121	74	76	39	37
50～54	192	115	77	138	94	44	54	21	33
55～59	151	91	60	118	72	46	33	19	14
60～64	89	50	39	53	25	28	36	25	11
65～69	69	34	35	48	22	26	21	12	9
70～74	39	22	17	22	13	9	17	9	8
75歳以上	136	40	96	73	18	55	63	22	41
転出者総数	4,893	2,652	2,241	3,521	1,957	1,564	1,372	695	677
0～4	342	189	153	198	108	90	144	81	63
5～9	158	79	79	113	57	56	45	22	23
10～14	86	37	49	62	31	31	24	6	18
15～19	355	213	142	305	184	121	50	29	21
20～24	1,014	509	505	849	434	415	165	75	90
25～29	829	430	399	562	309	253	267	121	146
30～34	529	288	241	338	189	149	191	99	92
35～39	410	233	177	286	163	123	124	70	54
40～44	300	156	144	214	109	105	86	47	39
45～49	260	178	82	200	141	59	60	37	23
50～54	198	131	67	143	94	49	55	37	18
55～59	150	93	57	116	77	39	34	16	18
60～64	79	45	34	40	24	16	39	21	18
65～69	54	27	27	29	14	15	25	13	12
70～74	35	16	19	17	8	9	18	8	10
75歳以上	94	28	66	49	15	34	45	13	32
社会増減	68	34	34	-103	-61	-42	171	95	76
0～4	-35	-30	-5	39	15	24	-74	-45	-29
5～9	-19	-8	-11	-15	-6	-9	-4	-2	-2
10～14	-20	-3	-17	-15	-7	-8	-5	4	-9
15～19	-21	-14	-7	-92	-45	-47	71	31	40
20～24	-119	-56	-63	-218	-94	-124	99	38	61
25～29	68	66	2	24	17	7	44	49	-5
30～34	82	42	40	77	27	50	5	15	-10
35～39	42	22	20	41	27	14	1	-5	6
40～44	13	21	-8	3	13	-10	10	8	2
45～49	11	-18	29	-5	-20	15	16	2	14
50～54	-6	-16	10	-5	0	-5	-1	-16	15
55～59	1	-2	3	2	-5	7	-1	3	-4
60～64	10	5	5	13	1	12	-3	4	-7
65～69	15	7	8	19	8	11	-4	-1	-3
70～74	4	6	-2	5	5	0	-1	1	-2
75歳以上	42	12	30	24	3	21	18	9	9

(注) 移動者数は、県外及び県内の総計。

第15表 市町村別、年齢5歳階級別、男女別、県外・県内別転入・転出者数(続き)

(人)

区分	倉吉市								
				県外			県内		
	計	男	女	計	男	女	計	男	女
転入者総数	1,189	632	557	617	342	275	572	290	282
0～4	91	41	50	43	22	21	48	19	29
5～9	33	20	13	22	13	9	11	7	4
10～14	12	5	7	6	3	3	6	2	4
15～19	81	47	34	35	20	15	46	27	19
20～24	235	114	121	129	70	59	106	44	62
25～29	213	110	103	105	59	46	108	51	57
30～34	142	75	67	72	36	36	70	39	31
35～39	88	54	34	46	26	20	42	28	14
40～44	64	40	24	34	23	11	30	17	13
45～49	49	28	21	28	16	12	21	12	9
50～54	44	24	20	23	13	10	21	11	10
55～59	30	22	8	18	14	4	12	8	4
60～64	30	18	12	18	11	7	12	7	5
65～69	23	9	14	9	2	7	14	7	7
70～74	24	13	11	15	9	6	9	4	5
75歳以上	30	12	18	14	5	9	16	7	9
転出者総数	1,469	769	700	716	399	317	753	370	383
0～4	106	57	49	25	17	8	81	40	41
5～9	32	20	12	14	9	5	18	11	7
10～14	23	11	12	9	7	2	14	4	10
15～19	129	73	56	95	54	41	34	19	15
20～24	302	135	167	198	91	107	104	44	60
25～29	236	114	122	99	50	49	137	64	73
30～34	169	102	67	77	46	31	92	56	36
35～39	107	62	45	52	34	18	55	28	27
40～44	84	52	32	32	23	9	52	29	23
45～49	66	36	30	30	16	14	36	20	16
50～54	49	32	17	26	22	4	23	10	13
55～59	44	30	14	24	17	7	20	13	7
60～64	25	13	12	13	6	7	12	7	5
65～69	23	12	11	6	3	3	17	9	8
70～74	14	5	9	4	3	1	10	2	8
75歳以上	60	15	45	12	1	11	48	14	34
社会増減	-280	-137	-143	-99	-57	-42	-181	-80	-101
0～4	-15	-16	1	18	5	13	-33	-21	-12
5～9	1	0	1	8	4	4	-7	-4	-3
10～14	-11	-6	-5	-3	-4	1	-8	-2	-6
15～19	-48	-26	-22	-60	-34	-26	12	8	4
20～24	-67	-21	-46	-69	-21	-48	2	0	2
25～29	-23	-4	-19	6	9	-3	-29	-13	-16
30～34	-27	-27	0	-5	-10	5	-22	-17	-5
35～39	-19	-8	-11	-6	-8	2	-13	0	-13
40～44	-20	-12	-8	2	0	2	-22	-12	-10
45～49	-17	-8	-9	-2	0	-2	-15	-8	-7
50～54	-5	-8	3	-3	-9	6	-2	1	-3
55～59	-14	-8	-6	-6	-3	-3	-8	-5	-3
60～64	5	5	0	5	5	0	0	0	0
65～69	0	-3	3	3	-1	4	-3	-2	-1
70～74	10	8	2	11	6	5	-1	2	-3
75歳以上	-30	-3	-27	2	4	-2	-32	-7	-25

(注) 移動者数は、県外及び県内の総計。

第15表 市町村別、年齢5歳階級別、男女別、県外・県内別転入・転出者数(続き)

(人)

区分	境港市								
				県外			県内		
	計	男	女	計	男	女	計	男	女
転入者総数	1,164	701	463	862	539	323	302	162	140
0～4	99	54	45	69	39	30	30	15	15
5～9	30	15	15	21	10	11	9	5	4
10～14	15	10	5	10	6	4	5	4	1
15～19	90	64	26	80	58	22	10	6	4
20～24	199	113	86	167	99	68	32	14	18
25～29	225	132	93	163	105	58	62	27	35
30～34	136	87	49	94	63	31	42	24	18
35～39	91	49	42	67	34	33	24	15	9
40～44	68	51	17	47	36	11	21	15	6
45～49	54	33	21	46	30	16	8	3	5
50～54	45	30	15	33	23	10	12	7	5
55～59	35	21	14	21	12	9	14	9	5
60～64	22	16	6	17	11	6	5	5	0
65～69	12	8	4	8	5	3	4	3	1
70～74	16	8	8	7	4	3	9	4	5
75歳以上	27	10	17	12	4	8	15	6	9
転出者総数	1,241	722	519	856	525	331	385	197	188
0～4	65	31	34	42	23	19	23	8	15
5～9	35	14	21	21	8	13	14	6	8
10～14	15	7	8	11	5	6	4	2	2
15～19	82	48	34	59	37	22	23	11	12
20～24	289	159	130	228	129	99	61	30	31
25～29	240	145	95	159	102	57	81	43	38
30～34	148	96	52	106	71	35	42	25	17
35～39	84	48	36	55	35	20	29	13	16
40～44	59	40	19	35	25	10	24	15	9
45～49	75	44	31	53	34	19	22	10	12
50～54	55	37	18	37	28	9	18	9	9
55～59	22	13	9	12	8	4	10	5	5
60～64	18	15	3	12	10	2	6	5	1
65～69	14	9	5	5	3	2	9	6	3
70～74	6	4	2	3	2	1	3	2	1
75歳以上	34	12	22	18	5	13	16	7	9
社会増減	-77	-21	-56	6	14	-8	-83	-35	-48
0～4	34	23	11	27	16	11	7	7	0
5～9	-5	1	-6	0	2	-2	-5	-1	-4
10～14	0	3	-3	-1	1	-2	1	2	-1
15～19	8	16	-8	21	21	0	-13	-5	-8
20～24	-90	-46	-44	-61	-30	-31	-29	-16	-13
25～29	-15	-13	-2	4	3	1	-19	-16	-3
30～34	-12	-9	-3	-12	-8	-4	0	-1	1
35～39	7	1	6	12	-1	13	-5	2	-7
40～44	9	11	-2	12	11	1	-3	0	-3
45～49	-21	-11	-10	-7	-4	-3	-14	-7	-7
50～54	-10	-7	-3	-4	-5	1	-6	-2	-4
55～59	13	8	5	9	4	5	4	4	0
60～64	4	1	3	5	1	4	-1	0	-1
65～69	-2	-1	-1	3	2	1	-5	-3	-2
70～74	10	4	6	4	2	2	6	2	4
75歳以上	-7	-2	-5	-6	-1	-5	-1	-1	0

(注) 移動者数は、県外及び県内の総計。

第15表 市町村別、年齢5歳階級別、男女別、県外・県内別転入・転出者数(続き)

(人)

区分	岩美町								
				県外			県内		
	計	男	女	計	男	女	計	男	女
転入者総数	278	132	146	127	58	69	151	74	77
0～4	27	14	13	7	3	4	20	11	9
5～9	11	6	5	3	1	2	8	5	3
10～14	4	3	1	2	1	1	2	2	0
15～19	13	3	10	7	1	6	6	2	4
20～24	38	22	16	23	15	8	15	7	8
25～29	51	26	25	24	11	13	27	15	12
30～34	33	15	18	11	5	6	22	10	12
35～39	26	11	15	15	5	10	11	6	5
40～44	18	6	12	9	4	5	9	2	7
45～49	20	8	12	15	6	9	5	2	3
50～54	9	7	2	4	3	1	5	4	1
55～59	4	3	1	2	1	1	2	2	0
60～64	4	4	0	2	2	0	2	2	0
65～69	2	0	2	1	0	1	1	0	1
70～74	6	0	6	2	0	2	4	0	4
75歳以上	12	4	8	0	0	0	12	4	8
転出者総数	330	154	176	165	75	90	165	79	86
0～4	16	9	7	3	2	1	13	7	6
5～9	5	4	1	2	1	1	3	3	0
10～14	2	2	0	2	2	0	0	0	0
15～19	26	17	9	17	13	4	9	4	5
20～24	68	30	38	51	25	26	17	5	12
25～29	52	17	35	23	8	15	29	9	20
30～34	44	22	22	15	5	10	29	17	12
35～39	23	9	14	13	4	9	10	5	5
40～44	18	6	12	11	3	8	7	3	4
45～49	21	10	11	11	4	7	10	6	4
50～54	13	10	3	4	4	0	9	6	3
55～59	9	4	5	3	1	2	6	3	3
60～64	4	3	1	1	1	0	3	2	1
65～69	7	5	2	3	2	1	4	3	1
70～74	6	2	4	2	0	2	4	2	2
75歳以上	16	4	12	4	0	4	12	4	8
社会増減	-52	-22	-30	-38	-17	-21	-14	-5	-9
0～4	11	5	6	4	1	3	7	4	3
5～9	6	2	4	1	0	1	5	2	3
10～14	2	1	1	0	-1	1	2	2	0
15～19	-13	-14	1	-10	-12	2	-3	-2	-1
20～24	-30	-8	-22	-28	-10	-18	-2	2	-4
25～29	-1	9	-10	1	3	-2	-2	6	-8
30～34	-11	-7	-4	-4	0	-4	-7	-7	0
35～39	3	2	1	2	1	1	1	1	0
40～44	0	0	0	-2	1	-3	2	-1	3
45～49	-1	-2	1	4	2	2	-5	-4	-1
50～54	-4	-3	-1	0	-1	1	-4	-2	-2
55～59	-5	-1	-4	-1	0	-1	-4	-1	-3
60～64	0	1	-1	1	1	0	-1	0	-1
65～69	-5	-5	0	-2	-2	0	-3	-3	0
70～74	0	-2	2	0	0	0	0	-2	2
75歳以上	-4	0	-4	-4	0	-4	0	0	0

(注) 移動者数は、県外及び県内の総計。

第15表 市町村別、年齢5歳階級別、男女別、県外・県内別転入・転出者数(続き)

(人)

区分	若桜町								
				県外			県内		
	計	男	女	計	男	女	計	男	女
転入者総数	57	28	29	25	12	13	32	16	16
0～4	8	4	4	3	0	3	5	4	1
5～9	3	1	2	2	0	2	1	1	0
10～14	0	0	0	0	0	0	0	0	0
15～19	1	0	1	0	0	0	1	0	1
20～24	3	3	0	2	2	0	1	1	0
25～29	9	4	5	4	1	3	5	3	2
30～34	4	1	3	2	1	1	2	0	2
35～39	13	5	8	3	2	1	10	3	7
40～44	3	1	2	2	0	2	1	1	0
45～49	3	2	1	3	2	1	0	0	0
50～54	3	2	1	2	2	0	1	0	1
55～59	1	0	1	0	0	0	1	0	1
60～64	2	1	1	1	1	0	1	0	1
65～69	0	0	0	0	0	0	0	0	0
70～74	3	3	0	1	1	0	2	2	0
75歳以上	1	1	0	0	0	0	1	1	0
転出者総数	85	44	41	33	16	17	52	28	24
0～4	3	3	0	0	0	0	3	3	0
5～9	0	0	0	0	0	0	0	0	0
10～14	1	0	1	0	0	0	1	0	1
15～19	9	4	5	5	2	3	4	2	2
20～24	11	6	5	8	5	3	3	1	2
25～29	20	9	11	8	3	5	12	6	6
30～34	7	3	4	1	1	0	6	2	4
35～39	7	5	2	2	2	0	5	3	2
40～44	4	3	1	0	0	0	4	3	1
45～49	4	2	2	1	1	0	3	1	2
50～54	3	0	3	2	0	2	1	0	1
55～59	3	1	2	1	0	1	2	1	1
60～64	1	1	0	0	0	0	1	1	0
65～69	2	2	0	0	0	0	2	2	0
70～74	3	3	0	2	2	0	1	1	0
75歳以上	7	2	5	3	0	3	4	2	2
社会増減	-28	-16	-12	-8	-4	-4	-20	-12	-8
0～4	5	1	4	3	0	3	2	1	1
5～9	3	1	2	2	0	2	1	1	0
10～14	-1	0	-1	0	0	0	-1	0	-1
15～19	-8	-4	-4	-5	-2	-3	-3	-2	-1
20～24	-8	-3	-5	-6	-3	-3	-2	0	-2
25～29	-11	-5	-6	-4	-2	-2	-7	-3	-4
30～34	-3	-2	-1	1	0	1	-4	-2	-2
35～39	6	0	6	1	0	1	5	0	5
40～44	-1	-2	1	2	0	2	-3	-2	-1
45～49	-1	0	-1	2	1	1	-3	-1	-2
50～54	0	2	-2	0	2	-2	0	0	0
55～59	-2	-1	-1	-1	0	-1	-1	-1	0
60～64	1	0	1	1	1	0	0	-1	1
65～69	-2	-2	0	0	0	0	-2	-2	0
70～74	0	0	0	-1	-1	0	1	1	0
75歳以上	-6	-1	-5	-3	0	-3	-3	-1	-2

(注) 移動者数は、県外及び県内の総計。

第15表 市町村別、年齢5歳階級別、男女別、県外・県内別転入・転出者数(続き)

(人)

区分	智頭町								
				県外			県内		
	計	男	女	計	男	女	計	男	女
転入者総数	143	72	71	91	43	48	52	29	23
0～4	13	4	9	10	2	8	3	2	1
5～9	6	3	3	3	1	2	3	2	1
10～14	4	2	2	3	2	1	1	0	1
15～19	6	2	4	3	1	2	3	1	2
20～24	25	13	12	15	7	8	10	6	4
25～29	27	18	9	18	12	6	9	6	3
30～34	14	5	9	5	1	4	9	4	5
35～39	14	6	8	10	3	7	4	3	1
40～44	1	1	0	1	1	0	0	0	0
45～49	7	4	3	5	3	2	2	1	1
50～54	9	5	4	5	2	3	4	3	1
55～59	5	3	2	4	2	2	1	1	0
60～64	7	4	3	5	4	1	2	0	2
65～69	1	1	0	1	1	0	0	0	0
70～74	3	1	2	3	1	2	0	0	0
75歳以上	1	0	1	0	0	0	1	0	1
転出者総数	206	97	109	104	46	58	102	51	51
0～4	12	6	6	2	2	0	10	4	6
5～9	6	3	3	2	1	1	4	2	2
10～14	5	3	2	0	0	0	5	3	2
15～19	11	7	4	7	3	4	4	4	0
20～24	45	18	27	33	11	22	12	7	5
25～29	34	13	21	25	11	14	9	2	7
30～34	20	11	9	8	4	4	12	7	5
35～39	17	8	9	7	3	4	10	5	5
40～44	16	10	6	7	4	3	9	6	3
45～49	5	3	2	3	2	1	2	1	1
50～54	10	4	6	3	1	2	7	3	4
55～59	5	4	1	2	1	1	3	3	0
60～64	2	2	0	2	2	0	0	0	0
65～69	1	0	1	0	0	0	1	0	1
70～74	4	3	1	1	1	0	3	2	1
75歳以上	13	2	11	2	0	2	11	2	9
社会増減	-63	-25	-38	-13	-3	-10	-50	-22	-28
0～4	1	-2	3	8	0	8	-7	-2	-5
5～9	0	0	0	1	0	1	-1	0	-1
10～14	-1	-1	0	3	2	1	-4	-3	-1
15～19	-5	-5	0	-4	-2	-2	-1	-3	2
20～24	-20	-5	-15	-18	-4	-14	-2	-1	-1
25～29	-7	5	-12	-7	1	-8	0	4	-4
30～34	-6	-6	0	-3	-3	0	-3	-3	0
35～39	-3	-2	-1	3	0	3	-6	-2	-4
40～44	-15	-9	-6	-6	-3	-3	-9	-6	-3
45～49	2	1	1	2	1	1	0	0	0
50～54	-1	1	-2	2	1	1	-3	0	-3
55～59	0	-1	1	2	1	1	-2	-2	0
60～64	5	2	3	3	2	1	2	0	2
65～69	0	1	-1	1	1	0	-1	0	-1
70～74	-1	-2	1	2	0	2	-3	-2	-1
75歳以上	-12	-2	-10	-2	0	-2	-10	-2	-8

(注) 移動者数は、県外及び県内の総計。

第15表 市町村別、年齢5歳階級別、男女別、県外・県内別転入・転出者数(続き)

(人)

区分	八頭町								
				県外			県内		
	計	男	女	計	男	女	計	男	女
転入者総数	302	149	153	91	55	36	211	94	117
0～4	35	20	15	8	4	4	27	16	11
5～9	10	6	4	2	1	1	8	5	3
10～14	4	1	3	0	0	0	4	1	3
15～19	13	4	9	5	2	3	8	2	6
20～24	34	21	13	23	16	7	11	5	6
25～29	42	15	27	10	5	5	32	10	22
30～34	41	18	23	10	4	6	31	14	17
35～39	36	20	16	12	7	5	24	13	11
40～44	14	10	4	5	4	1	9	6	3
45～49	19	12	7	6	6	0	13	6	7
50～54	11	4	7	4	2	2	7	2	5
55～59	15	6	9	3	2	1	12	4	8
60～64	8	4	4	1	1	0	7	3	4
65～69	5	4	1	2	1	1	3	3	0
70～74	2	2	0	0	0	0	2	2	0
75歳以上	13	2	11	0	0	0	13	2	11
転出者総数	428	231	197	179	110	69	249	121	128
0～4	21	13	8	4	3	1	17	10	7
5～9	11	4	7	2	0	2	9	4	5
10～14	6	3	3	3	2	1	3	1	2
15～19	48	32	16	29	20	9	19	12	7
20～24	97	53	44	60	40	20	37	13	24
25～29	83	49	34	33	20	13	50	29	21
30～34	39	21	18	13	8	5	26	13	13
35～39	35	18	17	14	8	6	21	10	11
40～44	20	10	10	6	3	3	14	7	7
45～49	15	9	6	5	3	2	10	6	4
50～54	12	5	7	3	1	2	9	4	5
55～59	8	3	5	3	1	2	5	2	3
60～64	7	4	3	0	0	0	7	4	3
65～69	3	1	2	0	0	0	3	1	2
70～74	3	1	2	0	0	0	3	1	2
75歳以上	20	5	15	4	1	3	16	4	12
社会増減	-126	-82	-44	-88	-55	-33	-38	-27	-11
0～4	14	7	7	4	1	3	10	6	4
5～9	-1	2	-3	0	1	-1	-1	1	-2
10～14	-2	-2	0	-3	-2	-1	1	0	1
15～19	-35	-28	-7	-24	-18	-6	-11	-10	-1
20～24	-63	-32	-31	-37	-24	-13	-26	-8	-18
25～29	-41	-34	-7	-23	-15	-8	-18	-19	1
30～34	2	-3	5	-3	-4	1	5	1	4
35～39	1	2	-1	-2	-1	-1	3	3	0
40～44	-6	0	-6	-1	1	-2	-5	-1	-4
45～49	4	3	1	1	3	-2	3	0	3
50～54	-1	-1	0	1	1	0	-2	-2	0
55～59	7	3	4	0	1	-1	7	2	5
60～64	1	0	1	1	1	0	0	-1	1
65～69	2	3	-1	2	1	1	0	2	-2
70～74	-1	1	-2	0	0	0	-1	1	-2
75歳以上	-7	-3	-4	-4	-1	-3	-3	-2	-1

(注) 移動者数は、県外及び県内の総計。

第15表 市町村別、年齢5歳階級別、男女別、県外・県内別転入・転出者数(続き)

(人)

区分	三朝町								
				県外			県内		
	計	男	女	計	男	女	計	男	女
転入者総数	123	56	67	67	30	37	56	26	30
0～4	8	3	5	3	1	2	5	2	3
5～9	6	3	3	3	2	1	3	1	2
10～14	8	5	3	4	2	2	4	3	1
15～19	4	3	1	2	2	0	2	1	1
20～24	15	6	9	8	4	4	7	2	5
25～29	17	7	10	10	4	6	7	3	4
30～34	20	8	12	9	2	7	11	6	5
35～39	6	3	3	4	3	1	2	0	2
40～44	4	3	1	1	1	0	3	2	1
45～49	10	3	7	8	3	5	2	0	2
50～54	2	1	1	1	0	1	1	1	0
55～59	4	3	1	3	2	1	1	1	0
60～64	5	2	3	4	1	3	1	1	0
65～69	3	2	1	2	1	1	1	1	0
70～74	3	2	1	3	2	1	0	0	0
75歳以上	8	2	6	2	0	2	6	2	4
転出者総数	154	71	83	77	35	42	77	36	41
0～4	7	4	3	3	2	1	4	2	2
5～9	2	1	1	1	0	1	1	1	0
10～14	0	0	0	0	0	0	0	0	0
15～19	9	4	5	8	4	4	1	0	1
20～24	33	14	19	28	12	16	5	2	3
25～29	32	12	20	14	6	8	18	6	12
30～34	18	9	9	6	2	4	12	7	5
35～39	13	10	3	4	4	0	9	6	3
40～44	2	1	1	1	0	1	1	1	0
45～49	6	1	5	3	0	3	3	1	2
50～54	6	3	3	2	2	0	4	1	3
55～59	5	4	1	3	2	1	2	2	0
60～64	6	3	3	0	0	0	6	3	3
65～69	3	1	2	1	0	1	2	1	1
70～74	3	0	3	0	0	0	3	0	3
75歳以上	9	4	5	3	1	2	6	3	3
社会増減	-31	-15	-16	-10	-5	-5	-21	-10	-11
0～4	1	-1	2	0	-1	1	1	0	1
5～9	4	2	2	2	2	0	2	0	2
10～14	8	5	3	4	2	2	4	3	1
15～19	-5	-1	-4	-6	-2	-4	1	1	0
20～24	-18	-8	-10	-20	-8	-12	2	0	2
25～29	-15	-5	-10	-4	-2	-2	-11	-3	-8
30～34	2	-1	3	3	0	3	-1	-1	0
35～39	-7	-7	0	0	-1	1	-7	-6	-1
40～44	2	2	0	0	1	-1	2	1	1
45～49	4	2	2	5	3	2	-1	-1	0
50～54	-4	-2	-2	-1	-2	1	-3	0	-3
55～59	-1	-1	0	0	0	0	-1	-1	0
60～64	-1	-1	0	4	1	3	-5	-2	-3
65～69	0	1	-1	1	1	0	-1	0	-1
70～74	0	2	-2	3	2	1	-3	0	-3
75歳以上	-1	-2	1	-1	-1	0	0	-1	1

(注) 移動者数は、県外及び県内の総計。

第15表 市町村別、年齢5歳階級別、男女別、県外・県内別転入・転出者数(続き)

(人)

区分	湯梨浜町								
				県外			県内		
	計	男	女	計	男	女	計	男	女
転入者総数	448	217	231	145	80	65	303	137	166
0～4	40	19	21	9	3	6	31	16	15
5～9	8	7	1	3	3	0	5	4	1
10～14	10	3	7	2	1	1	8	2	6
15～19	16	7	9	8	4	4	8	3	5
20～24	75	39	36	36	23	13	39	16	23
25～29	66	26	40	20	7	13	46	19	27
30～34	50	29	21	13	9	4	37	20	17
35～39	27	15	12	9	4	5	18	11	7
40～44	22	14	8	10	4	6	12	10	2
45～49	15	8	7	5	3	2	10	5	5
50～54	16	7	9	5	5	0	11	2	9
55～59	15	8	7	10	5	5	5	3	2
60～64	15	9	6	5	3	2	10	6	4
65～69	12	6	6	3	2	1	9	4	5
70～74	12	5	7	2	1	1	10	4	6
75歳以上	49	15	34	5	3	2	44	12	32
転出者総数	462	227	235	205	101	104	257	126	131
0～4	28	15	13	7	2	5	21	13	8
5～9	15	8	7	5	2	3	10	6	4
10～14	13	5	8	2	0	2	11	5	6
15～19	41	20	21	29	15	14	12	5	7
20～24	101	50	51	67	35	32	34	15	19
25～29	82	38	44	36	21	15	46	17	29
30～34	57	27	30	23	7	16	34	20	14
35～39	31	16	15	6	2	4	25	14	11
40～44	21	11	10	9	6	3	12	5	7
45～49	10	4	6	4	2	2	6	2	4
50～54	18	9	9	5	3	2	13	6	7
55～59	7	6	1	1	1	0	6	5	1
60～64	6	3	3	2	0	2	4	3	1
65～69	9	6	3	3	3	0	6	3	3
70～74	6	4	2	2	1	1	4	3	1
75歳以上	17	5	12	4	1	3	13	4	9
社会増減	-14	-10	-4	-60	-21	-39	46	11	35
0～4	12	4	8	2	1	1	10	3	7
5～9	-7	-1	-6	-2	1	-3	-5	-2	-3
10～14	-3	-2	-1	0	1	-1	-3	-3	0
15～19	-25	-13	-12	-21	-11	-10	-4	-2	-2
20～24	-26	-11	-15	-31	-12	-19	5	1	4
25～29	-16	-12	-4	-16	-14	-2	0	2	-2
30～34	-7	2	-9	-10	2	-12	3	0	3
35～39	-4	-1	-3	3	2	1	-7	-3	-4
40～44	1	3	-2	1	-2	3	0	5	-5
45～49	5	4	1	1	1	0	4	3	1
50～54	-2	-2	0	0	2	-2	-2	-4	2
55～59	8	2	6	9	4	5	-1	-2	1
60～64	9	6	3	3	3	0	6	3	3
65～69	3	0	3	0	-1	1	3	1	2
70～74	6	1	5	0	0	0	6	1	5
75歳以上	32	10	22	1	2	-1	31	8	23

(注)移動者数は、県外及び県内の総計。

第15表 市町村別、年齢5歳階級別、男女別、県外・県内別転入・転出者数(続き)

(人)

区分	琴浦町								
				県外			県内		
	計	男	女	計	男	女	計	男	女
転入者総数	341	179	162	179	92	87	162	87	75
0～4	27	14	13	14	7	7	13	7	6
5～9	9	6	3	5	3	2	4	3	1
10～14	10	3	7	4	0	4	6	3	3
15～19	20	12	8	10	7	3	10	5	5
20～24	78	34	44	52	22	30	26	12	14
25～29	63	33	30	34	18	16	29	15	14
30～34	38	19	19	25	10	15	13	9	4
35～39	32	19	13	13	8	5	19	11	8
40～44	9	6	3	4	4	0	5	2	3
45～49	12	8	4	5	4	1	7	4	3
50～54	11	9	2	5	3	2	6	6	0
55～59	10	5	5	2	2	0	8	3	5
60～64	4	1	3	1	0	1	3	1	2
65～69	6	5	1	2	2	0	4	3	1
70～74	6	3	3	3	2	1	3	1	2
75歳以上	6	2	4	0	0	0	6	2	4
転出者総数	480	220	260	248	121	127	232	99	133
0～4	25	11	14	11	7	4	14	4	10
5～9	13	5	8	5	2	3	8	3	5
10～14	5	5	0	1	1	0	4	4	0
15～19	52	29	23	36	22	14	16	7	9
20～24	135	57	78	93	44	49	42	13	29
25～29	85	36	49	46	18	28	39	18	21
30～34	45	18	27	17	5	12	28	13	15
35～39	35	16	19	15	8	7	20	8	12
40～44	21	12	9	6	2	4	15	10	5
45～49	11	5	6	4	3	1	7	2	5
50～54	13	7	6	2	1	1	11	6	5
55～59	7	5	2	3	3	0	4	2	2
60～64	8	4	4	0	0	0	8	4	4
65～69	10	4	6	3	2	1	7	2	5
70～74	4	2	2	2	1	1	2	1	1
75歳以上	11	4	7	4	2	2	7	2	5
社会増減	-139	-41	-98	-69	-29	-40	-70	-12	-58
0～4	2	3	-1	3	0	3	-1	3	-4
5～9	-4	1	-5	0	1	-1	-4	0	-4
10～14	5	-2	7	3	-1	4	2	-1	3
15～19	-32	-17	-15	-26	-15	-11	-6	-2	-4
20～24	-57	-23	-34	-41	-22	-19	-16	-1	-15
25～29	-22	-3	-19	-12	0	-12	-10	-3	-7
30～34	-7	1	-8	8	5	3	-15	-4	-11
35～39	-3	3	-6	-2	0	-2	-1	3	-4
40～44	-12	-6	-6	-2	2	-4	-10	-8	-2
45～49	1	3	-2	1	1	0	0	2	-2
50～54	-2	2	-4	3	2	1	-5	0	-5
55～59	3	0	3	-1	-1	0	4	1	3
60～64	-4	-3	-1	1	0	1	-5	-3	-2
65～69	-4	1	-5	-1	0	-1	-3	1	-4
70～74	2	1	1	1	1	0	1	0	1
75歳以上	-5	-2	-3	-4	-2	-2	-1	0	-1

(注) 移動者数は、県外及び県内の総計。

第15表 市町村別、年齢5歳階級別、男女別、県外・県内別転入・転出者数(続き)

(人)

区分	北栄町								
				県外			県内		
	計	男	女	計	男	女	計	男	女
転入者総数	403	195	208	142	69	73	261	126	135
0～4	46	23	23	9	5	4	37	18	19
5～9	22	14	8	8	6	2	14	8	6
10～14	9	3	6	4	1	3	5	2	3
15～19	16	11	5	9	6	3	7	5	2
20～24	51	21	30	25	8	17	26	13	13
25～29	54	26	28	18	10	8	36	16	20
30～34	58	32	26	22	9	13	36	23	13
35～39	34	15	19	9	4	5	25	11	14
40～44	29	14	15	6	2	4	23	12	11
45～49	15	7	8	5	3	2	10	4	6
50～54	19	10	9	4	2	2	15	8	7
55～59	15	8	7	11	7	4	4	1	3
60～64	7	3	4	3	3	0	4	0	4
65～69	11	5	6	4	2	2	7	3	4
70～74	2	1	1	1	0	1	1	1	0
75歳以上	15	2	13	4	1	3	11	1	10
転出者総数	342	177	165	158	79	79	184	98	86
0～4	22	9	13	2	1	1	20	8	12
5～9	9	6	3	2	2	0	7	4	3
10～14	4	3	1	0	0	0	4	3	1
15～19	36	25	11	23	18	5	13	7	6
20～24	89	40	49	59	27	32	30	13	17
25～29	56	30	26	22	7	15	34	23	11
30～34	29	17	12	13	9	4	16	8	8
35～39	30	16	14	13	6	7	17	10	7
40～44	14	7	7	3	0	3	11	7	4
45～49	16	5	11	8	2	6	8	3	5
50～54	11	6	5	4	2	2	7	4	3
55～59	7	4	3	4	3	1	3	1	2
60～64	4	2	2	0	0	0	4	2	2
65～69	4	2	2	3	2	1	1	0	1
70～74	6	4	2	0	0	0	6	4	2
75歳以上	5	1	4	2	0	2	3	1	2
社会増減	61	18	43	-16	-10	-6	77	28	49
0～4	24	14	10	7	4	3	17	10	7
5～9	13	8	5	6	4	2	7	4	3
10～14	5	0	5	4	1	3	1	-1	2
15～19	-20	-14	-6	-14	-12	-2	-6	-2	-4
20～24	-38	-19	-19	-34	-19	-15	-4	0	-4
25～29	-2	-4	2	-4	3	-7	2	-7	9
30～34	29	15	14	9	0	9	20	15	5
35～39	4	-1	5	-4	-2	-2	8	1	7
40～44	15	7	8	3	2	1	12	5	7
45～49	-1	2	-3	-3	1	-4	2	1	1
50～54	8	4	4	0	0	0	8	4	4
55～59	8	4	4	7	4	3	1	0	1
60～64	3	1	2	3	3	0	0	-2	2
65～69	7	3	4	1	0	1	6	3	3
70～74	-4	-3	-1	1	0	1	-5	-3	-2
75歳以上	10	1	9	2	1	1	8	0	8

(注) 移動者数は、県外及び県内の総計。

第15表 市町村別、年齢5歳階級別、男女別、県外・県内別転入・転出者数(続き)

(人)

区分	日吉津村								
				県外			県内		
	計	男	女	計	男	女	計	男	女
転入者総数	183	86	97	45	26	19	138	60	78
0～4	18	12	6	3	2	1	15	10	5
5～9	6	2	4	0	0	0	6	2	4
10～14	1	0	1	0	0	0	1	0	1
15～19	8	2	6	2	1	1	6	1	5
20～24	27	14	13	15	8	7	12	6	6
25～29	30	15	15	8	5	3	22	10	12
30～34	32	17	15	7	4	3	25	13	12
35～39	16	6	10	3	2	1	13	4	9
40～44	5	2	3	0	0	0	5	2	3
45～49	8	4	4	2	2	0	6	2	4
50～54	5	2	3	1	0	1	4	2	2
55～59	1	1	0	0	0	0	1	1	0
60～64	9	3	6	3	1	2	6	2	4
65～69	3	1	2	0	0	0	3	1	2
70～74	2	2	0	1	1	0	1	1	0
75歳以上	12	3	9	0	0	0	12	3	9
転出者総数	159	75	84	47	25	22	112	50	62
0～4	11	6	5	0	0	0	11	6	5
5～9	5	3	2	1	1	0	4	2	2
10～14	4	2	2	0	0	0	4	2	2
15～19	11	3	8	6	3	3	5	0	5
20～24	27	12	15	15	7	8	12	5	7
25～29	24	12	12	9	4	5	15	8	7
30～34	20	9	11	6	3	3	14	6	8
35～39	17	10	7	4	3	1	13	7	6
40～44	11	5	6	1	1	0	10	4	6
45～49	5	3	2	0	0	0	5	3	2
50～54	6	4	2	2	1	1	4	3	1
55～59	2	1	1	1	1	0	1	0	1
60～64	1	1	0	1	1	0	0	0	0
65～69	2	1	1	0	0	0	2	1	1
70～74	2	1	1	0	0	0	2	1	1
75歳以上	11	2	9	1	0	1	10	2	8
社会増減	24	11	13	-2	1	-3	26	10	16
0～4	7	6	1	3	2	1	4	4	0
5～9	1	-1	2	-1	-1	0	2	0	2
10～14	-3	-2	-1	0	0	0	-3	-2	-1
15～19	-3	-1	-2	-4	-2	-2	1	1	0
20～24	0	2	-2	0	1	-1	0	1	-1
25～29	6	3	3	-1	1	-2	7	2	5
30～34	12	8	4	1	1	0	11	7	4
35～39	-1	-4	3	-1	-1	0	0	-3	3
40～44	-6	-3	-3	-1	-1	0	-5	-2	-3
45～49	3	1	2	2	2	0	1	-1	2
50～54	-1	-2	1	-1	-1	0	0	-1	1
55～59	-1	0	-1	-1	-1	0	0	1	-1
60～64	8	2	6	2	0	2	6	2	4
65～69	1	0	1	0	0	0	1	0	1
70～74	0	1	-1	1	1	0	-1	0	-1
75歳以上	1	1	0	-1	0	-1	2	1	1

(注) 移動者数は、県外及び県内の総計。

第15表 市町村別、年齢5歳階級別、男女別、県外・県内別転入・転出者数(続き)

(人)

区分	大山町								
				県外			県内		
	計	男	女	計	男	女	計	男	女
転入者総数	367	175	192	118	57	61	249	118	131
0～4	38	19	19	4	2	2	34	17	17
5～9	13	6	7	0	0	0	13	6	7
10～14	6	3	3	1	1	0	5	2	3
15～19	15	5	10	9	2	7	6	3	3
20～24	53	31	22	36	21	15	17	10	7
25～29	49	22	27	16	8	8	33	14	19
30～34	52	23	29	16	6	10	36	17	19
35～39	35	18	17	10	5	5	25	13	12
40～44	17	7	10	1	0	1	16	7	9
45～49	22	11	11	8	3	5	14	8	6
50～54	8	4	4	3	2	1	5	2	3
55～59	6	5	1	3	3	0	3	2	1
60～64	9	4	5	2	1	1	7	3	4
65～69	10	4	6	1	1	0	9	3	6
70～74	8	3	5	2	0	2	6	3	3
75歳以上	26	10	16	6	2	4	20	8	12
転出者総数	408	224	184	201	120	81	207	104	103
0～4	11	7	4	4	1	3	7	6	1
5～9	7	3	4	1	0	1	6	3	3
10～14	7	4	3	6	4	2	1	0	1
15～19	52	37	15	37	28	9	15	9	6
20～24	97	44	53	64	36	28	33	8	25
25～29	55	27	28	27	12	15	28	15	13
30～34	53	30	23	19	8	11	34	22	12
35～39	24	17	7	12	11	1	12	6	6
40～44	17	11	6	6	4	2	11	7	4
45～49	18	11	7	4	4	0	14	7	7
50～54	13	9	4	5	5	0	8	4	4
55～59	5	1	4	0	0	0	5	1	4
60～64	15	9	6	5	2	3	10	7	3
65～69	5	2	3	1	0	1	4	2	2
70～74	9	7	2	6	5	1	3	2	1
75歳以上	20	5	15	4	0	4	16	5	11
社会増減	-41	-49	8	-83	-63	-20	42	14	28
0～4	27	12	15	0	1	-1	27	11	16
5～9	6	3	3	-1	0	-1	7	3	4
10～14	-1	-1	0	-5	-3	-2	4	2	2
15～19	-37	-32	-5	-28	-26	-2	-9	-6	-3
20～24	-44	-13	-31	-28	-15	-13	-16	2	-18
25～29	-6	-5	-1	-11	-4	-7	5	-1	6
30～34	-1	-7	6	-3	-2	-1	2	-5	7
35～39	11	1	10	-2	-6	4	13	7	6
40～44	0	-4	4	-5	-4	-1	5	0	5
45～49	4	0	4	4	-1	5	0	1	-1
50～54	-5	-5	0	-2	-3	1	-3	-2	-1
55～59	1	4	-3	3	3	0	-2	1	-3
60～64	-6	-5	-1	-3	-1	-2	-3	-4	1
65～69	5	2	3	0	1	-1	5	1	4
70～74	-1	-4	3	-4	-5	1	3	1	2
75歳以上	6	5	1	2	2	0	4	3	1

(注) 移動者数は、県外及び県内の総計。

第15表 市町村別、年齢5歳階級別、男女別、県外・県内別転入・転出者数(続き)

(人)

区分	南部町								
				県外			県内		
	計	男	女	計	男	女	計	男	女
転入者総数	251	126	125	119	59	60	132	67	65
0～4	24	16	8	10	6	4	14	10	4
5～9	9	3	6	5	2	3	4	1	3
10～14	2	1	1	1	1	0	1	0	1
15～19	11	4	7	11	4	7	0	0	0
20～24	36	18	18	26	14	12	10	4	6
25～29	41	18	23	14	7	7	27	11	16
30～34	42	19	23	20	8	12	22	11	11
35～39	19	10	9	10	6	4	9	4	5
40～44	19	10	9	11	5	6	8	5	3
45～49	10	7	3	2	2	0	8	5	3
50～54	8	7	1	0	0	0	8	7	1
55～59	4	2	2	1	0	1	3	2	1
60～64	4	1	3	1	0	1	3	1	2
65～69	7	7	0	3	3	0	4	4	0
70～74	2	0	2	1	0	1	1	0	1
75歳以上	13	3	10	3	1	2	10	2	8
転出者総数	268	123	145	136	69	67	132	54	78
0～4	8	2	6	4	2	2	4	0	4
5～9	5	2	3	3	1	2	2	1	1
10～14	2	1	1	2	1	1	0	0	0
15～19	32	18	14	23	14	9	9	4	5
20～24	63	31	32	38	24	14	25	7	18
25～29	35	19	16	20	12	8	15	7	8
30～34	47	24	23	20	9	11	27	15	12
35～39	13	5	8	5	2	3	8	3	5
40～44	14	4	10	8	1	7	6	3	3
45～49	8	1	7	3	0	3	5	1	4
50～54	5	2	3	2	1	1	3	1	2
55～59	6	3	3	1	0	1	5	3	2
60～64	2	2	0	0	0	0	2	2	0
65～69	4	2	2	0	0	0	4	2	2
70～74	4	2	2	2	2	0	2	0	2
75歳以上	20	5	15	5	0	5	15	5	10
社会増減	-17	3	-20	-17	-10	-7	0	13	-13
0～4	16	14	2	6	4	2	10	10	0
5～9	4	1	3	2	1	1	2	0	2
10～14	0	0	0	-1	0	-1	1	0	1
15～19	-21	-14	-7	-12	-10	-2	-9	-4	-5
20～24	-27	-13	-14	-12	-10	-2	-15	-3	-12
25～29	6	-1	7	-6	-5	-1	12	4	8
30～34	-5	-5	0	0	-1	1	-5	-4	-1
35～39	6	5	1	5	4	1	1	1	0
40～44	5	6	-1	3	4	-1	2	2	0
45～49	2	6	-4	-1	2	-3	3	4	-1
50～54	3	5	-2	-2	-1	-1	5	6	-1
55～59	-2	-1	-1	0	0	0	-2	-1	-1
60～64	2	-1	3	1	0	1	1	-1	2
65～69	3	5	-2	3	3	0	0	2	-2
70～74	-2	-2	0	-1	-2	1	-1	0	-1
75歳以上	-7	-2	-5	-2	1	-3	-5	-3	-2

(注) 移動者数は、県外及び県内の総計。

第15表 市町村別、年齢5歳階級別、男女別、県外・県内別転入・転出者数(続き)

(人)

区分	伯耆町								
				県外			県内		
	計	男	女	計	男	女	計	男	女
転入者総数	255	127	128	102	61	41	153	66	87
0～4	25	11	14	9	3	6	16	8	8
5～9	7	5	2	2	2	0	5	3	2
10～14	9	3	6	0	0	0	9	3	6
15～19	13	7	6	5	3	2	8	4	4
20～24	36	18	18	21	13	8	15	5	10
25～29	23	12	11	9	5	4	14	7	7
30～34	41	22	19	17	10	7	24	12	12
35～39	22	12	10	7	4	3	15	8	7
40～44	11	10	1	4	4	0	7	6	1
45～49	8	3	5	4	2	2	4	1	3
50～54	8	3	5	2	1	1	6	2	4
55～59	11	5	6	5	2	3	6	3	3
60～64	12	7	5	6	5	1	6	2	4
65～69	11	5	6	5	4	1	6	1	5
70～74	4	2	2	4	2	2	0	0	0
75歳以上	14	2	12	2	1	1	12	1	11
転出者総数	265	125	140	106	57	49	159	68	91
0～4	12	5	7	2	1	1	10	4	6
5～9	2	2	0	1	1	0	1	1	0
10～14	2	1	1	1	1	0	1	0	1
15～19	24	13	11	15	7	8	9	6	3
20～24	63	30	33	35	20	15	28	10	18
25～29	42	20	22	14	7	7	28	13	15
30～34	31	16	15	11	5	6	20	11	9
35～39	19	11	8	5	3	2	14	8	6
40～44	12	7	5	4	3	1	8	4	4
45～49	7	2	5	2	1	1	5	1	4
50～54	10	3	7	3	2	1	7	1	6
55～59	8	2	6	5	2	3	3	0	3
60～64	5	4	1	2	1	1	3	3	0
65～69	2	1	1	0	0	0	2	1	1
70～74	2	1	1	0	0	0	2	1	1
75歳以上	24	7	17	6	3	3	18	4	14
社会増減	-10	2	-12	-4	4	-8	-6	-2	-4
0～4	13	6	7	7	2	5	6	4	2
5～9	5	3	2	1	1	0	4	2	2
10～14	7	2	5	-1	-1	0	8	3	5
15～19	-11	-6	-5	-10	-4	-6	-1	-2	1
20～24	-27	-12	-15	-14	-7	-7	-13	-5	-8
25～29	-19	-8	-11	-5	-2	-3	-14	-6	-8
30～34	10	6	4	6	5	1	4	1	3
35～39	3	1	2	2	1	1	1	0	1
40～44	-1	3	-4	0	1	-1	-1	2	-3
45～49	1	1	0	2	1	1	-1	0	-1
50～54	-2	0	-2	-1	-1	0	-1	1	-2
55～59	3	3	0	0	0	0	3	3	0
60～64	7	3	4	4	4	0	3	-1	4
65～69	9	4	5	5	4	1	4	0	4
70～74	2	1	1	4	2	2	-2	-1	-1
75歳以上	-10	-5	-5	-4	-2	-2	-6	-3	-3

(注) 移動者数は、県外及び県内の総計。

第15表 市町村別、年齢5歳階級別、男女別、県外・県内別転入・転出者数(続き)

(人)

区分	日南町								
				県外			県内		
	計	男	女	計	男	女	計	男	女
転入者総数	99	62	37	49	31	18	50	31	19
0～4	5	5	0	2	2	0	3	3	0
5～9	3	0	3	2	0	2	1	0	1
10～14	0	0	0	0	0	0	0	0	0
15～19	7	6	1	2	2	0	5	4	1
20～24	15	6	9	8	4	4	7	2	5
25～29	9	6	3	2	2	0	7	4	3
30～34	9	6	3	3	2	1	6	4	2
35～39	9	6	3	4	3	1	5	3	2
40～44	4	2	2	3	2	1	1	0	1
45～49	8	5	3	5	3	2	3	2	1
50～54	4	4	0	0	0	0	4	4	0
55～59	5	3	2	3	2	1	2	1	1
60～64	7	4	3	5	3	2	2	1	1
65～69	8	6	2	5	4	1	3	2	1
70～74	1	0	1	1	0	1	0	0	0
75歳以上	5	3	2	4	2	2	1	1	0
転出者総数	106	51	55	52	22	30	54	29	25
0～4	2	2	0	0	0	0	2	2	0
5～9	2	1	1	1	0	1	1	1	0
10～14	6	3	3	2	0	2	4	3	1
15～19	11	8	3	5	3	2	6	5	1
20～24	21	7	14	13	4	9	8	3	5
25～29	12	7	5	8	5	3	4	2	2
30～34	14	5	9	5	1	4	9	4	5
35～39	8	7	1	3	3	0	5	4	1
40～44	7	4	3	3	2	1	4	2	2
45～49	2	1	1	2	1	1	0	0	0
50～54	4	2	2	3	1	2	1	1	0
55～59	2	1	1	2	1	1	0	0	0
60～64	1	0	1	0	0	0	1	0	1
65～69	0	0	0	0	0	0	0	0	0
70～74	0	0	0	0	0	0	0	0	0
75歳以上	14	3	11	5	1	4	9	2	7
社会増減	-7	11	-18	-3	9	-12	-4	2	-6
0～4	3	3	0	2	2	0	1	1	0
5～9	1	-1	2	1	0	1	0	-1	1
10～14	-6	-3	-3	-2	0	-2	-4	-3	-1
15～19	-4	-2	-2	-3	-1	-2	-1	-1	0
20～24	-6	-1	-5	-5	0	-5	-1	-1	0
25～29	-3	-1	-2	-6	-3	-3	3	2	1
30～34	-5	1	-6	-2	1	-3	-3	0	-3
35～39	1	-1	2	1	0	1	0	-1	1
40～44	-3	-2	-1	0	0	0	-3	-2	-1
45～49	6	4	2	3	2	1	3	2	1
50～54	0	2	-2	-3	-1	-2	3	3	0
55～59	3	2	1	1	1	0	2	1	1
60～64	6	4	2	5	3	2	1	1	0
65～69	8	6	2	5	4	1	3	2	1
70～74	1	0	1	1	0	1	0	0	0
75歳以上	-9	0	-9	-1	1	-2	-8	-1	-7

(注) 移動者数は、県外及び県内の総計。

第15表 市町村別、年齢5歳階級別、男女別、県外・県内別転入・転出者数(続き)

(人)

区分	日野町								
				県外			県内		
	計	男	女	計	男	女	計	男	女
転入者総数	83	51	32	34	23	11	49	28	21
0～4	3	2	1	0	0	0	3	2	1
5～9	0	0	0	0	0	0	0	0	0
10～14	1	1	0	1	1	0	0	0	0
15～19	11	8	3	10	7	3	1	1	0
20～24	18	10	8	7	5	2	11	5	6
25～29	7	3	4	2	1	1	5	2	3
30～34	4	0	4	0	0	0	4	0	4
35～39	7	6	1	2	2	0	5	4	1
40～44	3	1	2	0	0	0	3	1	2
45～49	5	3	2	4	2	2	1	1	0
50～54	7	6	1	0	0	0	7	6	1
55～59	4	4	0	0	0	0	4	4	0
60～64	5	3	2	4	3	1	1	0	1
65～69	2	2	0	1	1	0	1	1	0
70～74	4	1	3	2	0	2	2	1	1
75歳以上	2	1	1	1	1	0	1	0	1
転出者総数	106	62	44	41	26	15	65	36	29
0～4	2	2	0	1	1	0	1	1	0
5～9	2	2	0	2	2	0	0	0	0
10～14	1	1	0	0	0	0	1	1	0
15～19	15	12	3	7	5	2	8	7	1
20～24	23	12	11	9	7	2	14	5	9
25～29	15	7	8	6	2	4	9	5	4
30～34	12	4	8	6	3	3	6	1	5
35～39	3	2	1	2	1	1	1	1	0
40～44	5	2	3	1	0	1	4	2	2
45～49	7	3	4	1	1	0	6	2	4
50～54	3	1	2	1	1	0	2	0	2
55～59	9	8	1	2	1	1	7	7	0
60～64	1	0	1	0	0	0	1	0	1
65～69	0	0	0	0	0	0	0	0	0
70～74	3	3	0	0	0	0	3	3	0
75歳以上	5	3	2	3	2	1	2	1	1
社会増減	-23	-11	-12	-7	-3	-4	-16	-8	-8
0～4	1	0	1	-1	-1	0	2	1	1
5～9	-2	-2	0	-2	-2	0	0	0	0
10～14	0	0	0	1	1	0	-1	-1	0
15～19	-4	-4	0	3	2	1	-7	-6	-1
20～24	-5	-2	-3	-2	-2	0	-3	0	-3
25～29	-8	-4	-4	-4	-1	-3	-4	-3	-1
30～34	-8	-4	-4	-6	-3	-3	-2	-1	-1
35～39	4	4	0	0	1	-1	4	3	1
40～44	-2	-1	-1	-1	0	-1	-1	-1	0
45～49	-2	0	-2	3	1	2	-5	-1	-4
50～54	4	5	-1	-1	-1	0	5	6	-1
55～59	-5	-4	-1	-2	-1	-1	-3	-3	0
60～64	4	3	1	4	3	1	0	0	0
65～69	2	2	0	1	1	0	1	1	0
70～74	1	-2	3	2	0	2	-1	-2	1
75歳以上	-3	-2	-1	-2	-1	-1	-1	-1	0

(注) 移動者数は、県外及び県内の総計。

第15表 市町村別、年齢5歳階級別、男女別、県外・県内別転入・転出者数(続き)

(人)

区分	江府町								
				県外			県内		
	計	男	女	計	男	女	計	男	女
転入者総数	60	30	30	31	17	14	29	13	16
0～4	4	2	2	1	1	0	3	1	2
5～9	4	3	1	3	2	1	1	1	0
10～14	1	0	1	1	0	1	0	0	0
15～19	1	0	1	0	0	0	1	0	1
20～24	10	6	4	8	6	2	2	0	2
25～29	11	3	8	4	1	3	7	2	5
30～34	7	3	4	3	2	1	4	1	3
35～39	5	2	3	3	1	2	2	1	1
40～44	3	1	2	2	1	1	1	0	1
45～49	6	4	2	3	1	2	3	3	0
50～54	1	1	0	0	0	0	1	1	0
55～59	0	0	0	0	0	0	0	0	0
60～64	3	3	0	1	1	0	2	2	0
65～69	2	1	1	2	1	1	0	0	0
70～74	0	0	0	0	0	0	0	0	0
75歳以上	2	1	1	0	0	0	2	1	1
転出者総数	74	39	35	31	19	12	43	20	23
0～4	0	0	0	0	0	0	0	0	0
5～9	0	0	0	0	0	0	0	0	0
10～14	1	0	1	0	0	0	1	0	1
15～19	8	3	5	5	3	2	3	0	3
20～24	17	12	5	9	9	0	8	3	5
25～29	19	9	10	5	2	3	14	7	7
30～34	9	6	3	4	3	1	5	3	2
35～39	5	4	1	1	1	0	4	3	1
40～44	2	1	1	0	0	0	2	1	1
45～49	1	1	0	0	0	0	1	1	0
50～54	3	0	3	2	0	2	1	0	1
55～59	3	1	2	3	1	2	0	0	0
60～64	1	1	0	0	0	0	1	1	0
65～69	0	0	0	0	0	0	0	0	0
70～74	0	0	0	0	0	0	0	0	0
75歳以上	5	1	4	2	0	2	3	1	2
社会増減	-14	-9	-5	0	-2	2	-14	-7	-7
0～4	4	2	2	1	1	0	3	1	2
5～9	4	3	1	3	2	1	1	1	0
10～14	0	0	0	1	0	1	-1	0	-1
15～19	-7	-3	-4	-5	-3	-2	-2	0	-2
20～24	-7	-6	-1	-1	-3	2	-6	-3	-3
25～29	-8	-6	-2	-1	-1	0	-7	-5	-2
30～34	-2	-3	1	-1	-1	0	-1	-2	1
35～39	0	-2	2	2	0	2	-2	-2	0
40～44	1	0	1	2	1	1	-1	-1	0
45～49	5	3	2	3	1	2	2	2	0
50～54	-2	1	-3	-2	0	-2	0	1	-1
55～59	-3	-1	-2	-3	-1	-2	0	0	0
60～64	2	2	0	1	1	0	1	1	0
65～69	2	1	1	2	1	1	0	0	0
70～74	0	0	0	0	0	0	0	0	0
75歳以上	-3	0	-3	-2	0	-2	-1	0	-1

(注) 移動者数は、県外及び県内の総計。

問い合わせ先

鳥取県令和新时代創造本部統計課 人口統計担当
〒680-8570 鳥取県鳥取市東町一丁目220
電話：0857-26-7567 / FAX：0857-23-5033
E-mail：toukei@pref.tottori.lg.jp
URL <https://www.pref.tottori.lg.jp/9028.htm>