



政府統計



---

令和3年11月分

# 賃金、労働時間及び雇用の動き

毎月勤労統計調査地方調査月報

---

T O T T O R I

---

鳥取県令和新时代創造本部統計課

( 令和4年1月31日公表 )

# 毎月勤労統計調査地方調査の説明

## 令和3年1月分からの変更点

- ・本系列では、経済構造の変化に伴う動きも反映された賃金等の指標であり、時系列比較も可能です。ただし、調査対象事業所のサンプル入替え時や、ベンチマーク更新（基準とする事業所規模・産業別の労働者構成割合の見直し）の際には、一定の断層が発生しますので、時系列比較を行う際には留意が必要です。
- ・鳥取県では、令和3年1月分の調査で対象事業所（事業所規模5人以上）のうち約3割の入替を行いました。この影響を除去した短期的な賃金等の動向をみるために、本県における共通事業所（注参照）の前年同月比を参考系列として公表することとしました。（月報P28参照）  
（注1）共通事業所とは「前年同月分」及び「当月分」とともに集計対象となった調査対象事業所のことです。平成30年から部分入替え方式の導入に伴い、常に一部の調査事業所が前年も調査対象となっていることから共通事業所に限定した集計が可能となりました。  
（注2）共通事業所集計では、同一事業所の平均賃金などの変化をみるためのものであり、労働者数の変化の影響を除くため、前年同月も当月の労働者数をもとに月々の平均賃金などを計算しています。  
（注3）共通事業所のみを用いて集計を行っているため、本系列（全ての調査対象事業所のデータを用いて作成した集計）に比べ、サンプルサイズが小さくなることに留意が必要です。

## 1 調査の目的

この調査は、統計法に基づく基幹統計であって、給与、出勤日数、労働時間及び雇用について、鳥取県における毎月の変動を明らかにすることを目的としている。

## 2 調査の対象

この調査は、日本標準産業分類に定める「鉱業、採石業、砂利採取業」、「建設業」、「製造業」、「電気・ガス・熱供給・水道業」、「情報通信業」、「運輸業、郵便業」、「卸売業、小売業」、「金融業、保険業」、「不動産業、物品賃貸業」、「学術研究、専門・技術サービス業」、「宿泊業、飲食サービス業」、「生活関連サービス業、娯楽業（その他の生活関連サービス業のうち家事サービス業を除く）」、「教育、学習支援業」、「医療、福祉」、「複合サービス事業」、「サービス業（他に分類されないもの）」（外国公務を除く）において、常時5人以上の常用労働者を雇用する事業所の中から抽出された461事業所（うち、30人以上は221事業所）について行っている。

※今回の調査対象事業所数は461事業所、回収事業所数は407事業所、回収率は88.3%であった。

## 3 調査事項の定義

### （1）現金給与額

所得税、社会保険料、組合費、貯金等を差し引く前の総額のことである。

「現金給与総額」とは、「きまって支給する給与（定期給与）」と「特別に支払われた給与（特別給与）」の合計額である。

「きまって支給する給与（定期給与）」とは、労働契約、労働協約、あるいは事業所の給与規則等によってあらかじめ定められている支給条件、算定方法によって支給された給与のことで、「超過労働給与」を含む。

「所定外給与（超過労働給与）」とは、所定の労働時間を超える労働、休日労働、深夜労働に対して支給される給与のことである。

「所定内給与」とは、「きまって支給する給与」から「超過労働給与」を除いたものである。

「特別に支払われた給与（特別給与）」とは、あらかじめ定められた契約や規則等によらないで一時的又は突発的理由に基づいて労働者に現実に支払われた給与、新しい協約により過去にさかのぼって算定された給与の追給額、3か月を超える期間ごとに算定される住宅手当や通勤手当等、並びに賞与のことである。

### （2）出勤日数

労働者が実際に出勤した日数のことである。事業所に出勤しない日は有給でも出勤日にならないが1日のうち1時間でも就業すれば出勤日となる。

### （3）実労働時間

労働者が実際に労働した時間数のことであって、休憩時間は除かれる。ただし運輸関係労働者等の手待ち時間は含める。なお、本来の職務外として行われる当宿直の時間数は含めない。

「総実労働時間数」とは、「所定内労働時間数」と「所定外労働時間数」の合計である。

「所定内労働時間数」とは、事業所の就業規則で定められた正規の始業時刻と終業時刻の間の休憩時間を除いた実労働時間数のことである。

「所定外労働時間数」とは、早出、残業、臨時の呼出、休日出勤などの実労働時間数のことである。

### （4）常用労働者

期間を定めず又は1か月を超える期間をきめて雇われている者のことである。

1日の労働時間の長短は問わず、いわゆるパートタイマー等も含む。

「パートタイム労働者」とは、常用労働者のうち、1日の労働時間又は1週の労働日数が短い者のことである。

「パートタイム労働者比率」は、常用労働者に占めるパートタイム労働者の割合のことである。

### （5）入職率・離職率

採用（解雇、退職）、出向及び同一企業内の他の事業所からの（への）転勤によって当事業所に入った（を離れた）常用労働者を、前月末常用労働者数で除した値である。

## 4 調査結果の算定

この結果は、調査事業所からの報告をもとにして事業所規模5人以上の県内すべての事業所に対応するよう推計したものである。事業所規模5人以上の集計には、事業所規模30人以上の事業所も含まれている。

## 5 利用上の注意

- (1) 前年比などの増減率は、調査事業所の抽出替えに伴うギャップ修正をした指数により算出しており、実数で算出した場合と必ずしも一致しない。
- (2) 鉱業、採石業、砂利採取業及び不動産業、物品賃貸業は調査対象事業所が少ないため非公表とするが、調査産業計には含まれる。
- (3) 電気・ガス・熱供給・水道業は「電気・ガス業」、学術研究、専門・技術サービス業は「学術研究等」、宿泊業、飲食サービス業は「飲食サービス業等」、生活関連サービス業、娯楽業は「生活関連サービス等」、サービス業（他に分類されないもの）は「その他のサービス業」と表示する。
- (4) 表5-1～3の「○その他」の一括集計に含まれる産業は次のとおりである。
  - 「Eその他」の一括集計に含まれる産業は、「家具・装備品」「化学、石油・石炭」「ゴム製品」「窯業・土石製品」「非鉄金属製造業」「はん用機械器具」「生産用機械器具」「業務用機械器具」「その他の製造業」である。
  - 「Mその他」の一括集計に含まれる産業は、「飲食店」「持ち帰り・配達飲食サービス業」である。
  - 「Pその他」の一括集計に含まれる産業は、「保健衛生」「社会保険・社会福祉・介護事業」である。
  - 「Rその他」の一括集計に含まれる産業は、「廃棄物処理業」「自動車整備業」「機械等修理業」「職業紹介・労働者派遣業」「政治・経済・文化団体」「宗教」「その他のサービス業」である。
- (5) 実質賃金指数については、次の算式によって作成している。

$$\text{各月の実質賃金指数} = \frac{\text{各月の名目賃金指数}}{\text{各月の消費者物価指数（持家の帰属家賃を除く総合）}} \times 100$$

## 6 毎月勤労統計調査地方調査の表章産業の変更について

- (1) 毎月勤労統計調査地方調査においては、平成22年1月分から、平成19年11月改訂の日本標準産業分類（以下「新産業分類」という。）に基づく集計結果を公表している。
  - 「調査産業計」、「建設業」、「製造業」、「電気・ガス・熱供給・水道業」、「情報通信業」、「運輸業、郵便業」、「卸売業、小売業」、「金融業、保険業」、「教育、学習支援業」、「医療、福祉」、「複合サービス事業」については、日本標準産業分類（平成14年3月改訂）（以下「旧産業分類」という。）に基づいて公表している平成21年以前の集計結果と接続させているが、「学術研究、専門・技術サービス業」、「宿泊業、飲食サービス業」、「生活関連サービス業、娯楽業」、「サービス業（他に分類されないもの）」については平成21年以前の旧産業分類に基づく集計結果と接続していない。
- (2) 平成29年1月公表時から平成25年10月に改定された日本標準産業分類に基づくものとしている。ただし、表章産業の名称に変更はなく、平成28年以前の結果と単純に接続させる扱いとしている。
  - （注）表章産業の範囲は、「0819 幼保連携型認定こども園」の新設に伴い、「0 教育、学習支援業」、「P 医療、福祉」、「P85 社会保障・社会福祉・介護事業」の範囲に違いが生じるが、影響は大きくないものと考えられる。

## 7 基準年の変更に伴う指数の改訂について

平成29年1月分公表時から、各指数の基準年を平成22年（2010年）から平成27年（2015年）に更新した。平成28年12月分までの指数については、平成29年1月分以降と比較できるように、平成27年平均が100となるものに遡及改訂した。なお、平成28年12月分までの増減率については遡及改訂していない。改訂後の指数で計算したものと一致しないことがある。基準年の変更に伴う指数の改訂とは、指数の基準年を西暦年の末尾が0又は5の付く年に変更する改訂のことをいい、5年ごとに行うものである（指数の基準年に関する統計基準（平成22年3月31日総務省告示第112号）に基づく）。

## 8 指数のギャップ修正について

調査事業所のうち30人以上の抽出方法は、従来の2～3年に一度行う総入替え方式から、毎年1月分調査時に行う部分入替え方式に平成30年から変更した。賃金、労働時間指数とその増減率は、総入替え方式のときに行っていた過去に遡った改訂はしない。常用雇用指数とその増減率は、労働者数推計のベンチマークを平成30年1月分で更新したことに伴い、平成30年1月分公表時に過去に遡って改訂した。

## 9 「全国調査結果」の数値の取扱いについて

厚生労働省が毎月公表する全国調査結果の公表値において、令和元年6月分速報から、「500人以上規模の事業所」について全数調査による値に変更されたことに伴い、本県の令和元年6月分月報に掲載する全国調査結果も変更しております。なお平成30年11月分確報から、従来公表されてきた値が、平成24年以降において東京都の「500人以上規模の事業所」について復元して再集計された値（再集計値）に変更されており、本県の平成30年11月分月報に掲載する全国調査結果も再集計値に変更していますので、平成30年10月分以前の公表値とは接続しないことにご注意ください。

## 目 次

調査結果の概要	(令和3年11月分)	1
統 計 表		
表 1 - 1	現金給与総額	3
表 1 - 2	〃 産業、就業形態別	3
表 2 - 1	労働時間	4
表 2 - 2	〃 産業、就業形態別	4
表 3 - 1	労働者数	5
表 3 - 2	〃 産業、就業形態別	5
表 4	事業所規模別の賃金、労働時間及び労働者数 (調査産業計)	6
時系列表 1	パートタイム労働者比率及びパートタイム労働者の 時間当たり給与	6
表 5 - 1 ~ 3	産業別現金給与額、労働時間及び労働者数	7
指 数 表		
第 1 - 1 表	名目賃金指数 (現金給与総額 事業所規模 5人以上)	10
	〃 ( 〃 30人以上)	11
第 1 - 2 表	〃 (きまって支給する給与 事業所規模 5人以上)	12
	〃 ( 〃 30人以上)	13
第 1 - 3 表	〃 (所 定 内 給 与 事業所規模 5人以上)	14
	〃 ( 〃 30人以上)	15
第 2 - 1 表	実質賃金指数 (現金給与総額 事業所規模 5人以上)	16
	〃 ( 〃 30人以上)	17
第 2 - 2 表	〃 (きまって支給する給与 事業所規模 5人以上)	18
	〃 ( 〃 30人以上)	19
第 3 - 1 表	労働時間指数 (総 実 労 働 時 間 事業所規模 5人以上)	20
	〃 ( 〃 30人以上)	21
第 3 - 2 表	〃 (所 定 内 労 働 時 間 事業所規模 5人以上)	22
	〃 ( 〃 30人以上)	23
第 3 - 3 表	〃 (所 定 外 労 働 時 間 事業所規模 5人以上)	24
	〃 ( 〃 30人以上)	25
第 4 表	常用雇用指数 (事業所規模 5人以上)	26
	〃 ( 〃 30人以上)	27
	共通事業所による前年同月比の参考提供について	28
全 国 結 果		
	令和3年11月分結果	29

# 調査結果の概要（令和3年11月分）

## 1 賃金 — 現金給与総額は 237,800 円（規模 5 人以上・調査産業計） —

11月の現金給与総額は、規模 5 人以上で 237,800 円となった。その名目賃金指数は 84.2 で前年に比べ 1.0%増（うち規模 30 人以上では 258,726 円、その名目賃金指数は 83.3 で前年に比べ 0.5%減）となった。

また、その実質賃金指数は 81.2 で前年に比べ 1.0%減（うち規模 30 人以上では 80.3 で前年に比べ 2.4%減）となった。

現金給与総額のうち、きまって支給する給与は 226,936 円となった。その名目賃金指数は 96.0 で前年に比べ 0.6%増（うち規模 30 人以上では 246,240 円、その名目賃金指数は 95.8 で前年に比べ 0.1%減）となった。

また、所定内給与は 213,693 円、その名目賃金指数は 96.0 で前年に比べ 0.1%増（うち規模 30 人以上では 229,506 円、その名目賃金指数は 95.6 で前年に比べ 0.6%減）となった。

特別に支払われた給与は 10,864 円（うち規模 30 人以上では 12,486 円）となった。

規模 5 人以上の現金給与総額を就業形態別にみると、一般労働者は 285,454 円（うち規模 30 人以上では 301,072 円）となり、パートタイム労働者は 99,573 円（うち規模 30 人以上では 104,685 円）となった。

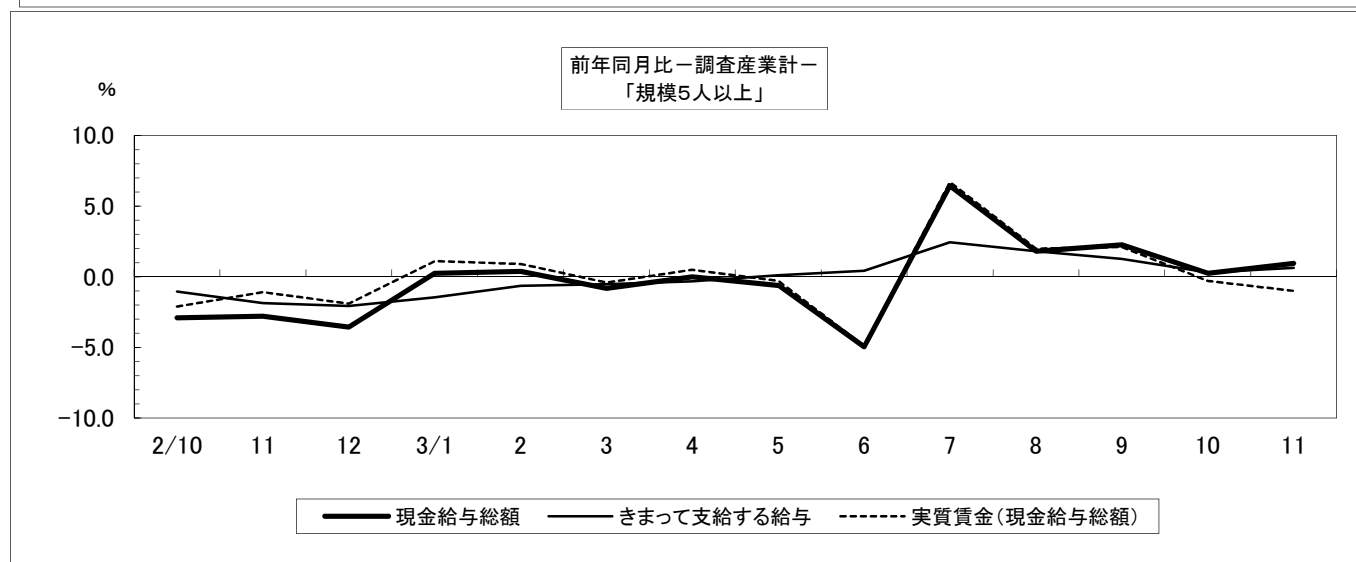
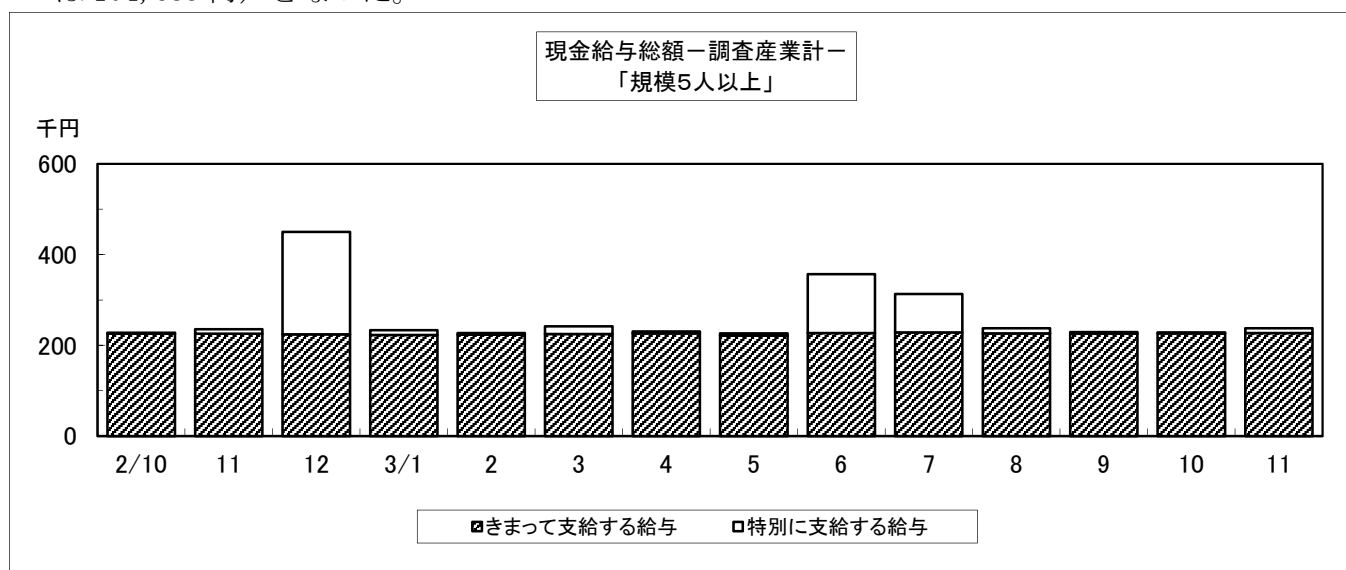

## 2 労働時間 — 総実労働時間は146.8時間（規模5人以上・調査産業計） —

1 1月の総実労働時間は、規模5人以上で146.8時間となった。その労働時間指数は96.1で前年に比べ2.3%増（うち規模30人以上では150.3時間、その労働時間指数は98.0で前年に比べ1.7%増）となった。

総実労働時間のうち、所定内労働時間は138.5時間となった。その労働時間指数は96.2で前年に比べ1.9%増（うち規模30人以上では140.6時間、労働時間指数は97.6で前年に比べ1.1%増）となった。

また、所定外労働時間は8.3時間、その労働時間指数は94.3で前年に比べ10.7%増（うち規模30人以上では9.7時間、その労働時間指数は103.2で前年に比べ9.0%増）となった。

規模5人以上の総実労働時間を就業形態別にみると、一般労働者は165.4時間（うち規模30人以上では165.6時間）となり、パートタイム労働者は92.9時間（うち規模30人以上では94.6時間）となった。

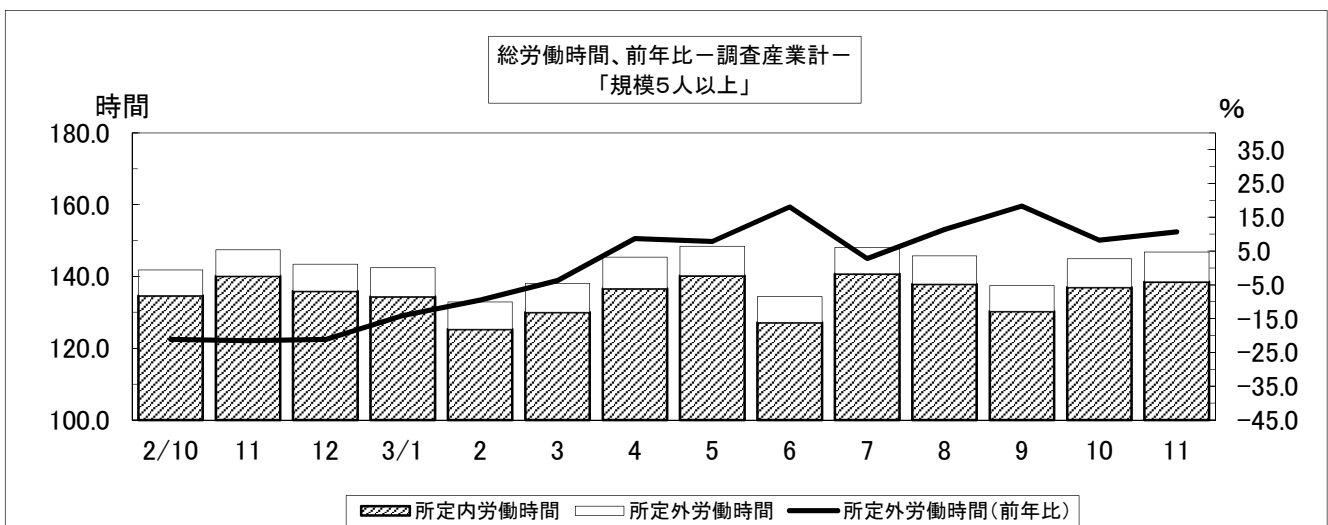

## 3 常用雇用 — 常用雇用者数は183,715人（規模5人以上・調査産業計） —

1 1月末の常用労働者数は規模5人以上で183,715人となった。その常用雇用指数は102.6で前年に比べ2.2%増（うち規模30人以上では95,637人、常用雇用指数は101.7で前年に比べ0.8%増）となった。

また、規模5人以上の常用労働者のパートタイム労働者比率は25.7%で前年に比べ1.7ポイント減（うち規模30人以上では21.6%で前年に比べ0.3ポイント減）となった。



表1-1 現金給与額 (令和3年11月分)

(事業所規模5人以上)

区 分	現金給与総額		きまって支給する給与		Aのうち所定内給与		特別に支払われた給与	
	A+B	前年 同月比	A	前年 同月比		前年 同月比	B	前年 同月差
	円	%	円	%	円	%	円	円
調査産業計	237,800	1.0	226,936	0.6	213,693	0.1	10,864	687
建設業	330,567	7.9	268,212	-3.1	256,987	-2.9	62,355	32,716
製造業	253,677	-0.8	235,097	0.5	217,230	-1.4	18,580	-3,211
電気・ガス業	373,418	12.6	373,418	12.5	338,941	9.4	0	0
情報通信業	239,956	-17.3	239,849	-16.8	217,467	-19.5	107	-1,754
運輸業, 郵便業	263,536	5.2	262,525	9.6	228,901	9.3	1,011	-9,756
卸売業, 小売業	210,388	9.8	204,689	9.0	194,252	7.9	5,699	2,029
金融業, 保険業	255,851	-23.5	254,411	-5.6	247,509	-6.2	1,440	-63,239
学術研究等	270,118	-6.9	264,203	-6.5	252,421	-7.2	5,915	-1,941
飲食サービス業等	118,847	11.0	116,975	10.3	110,769	8.7	1,872	838
生活関連サービス等	188,695	-9.5	183,089	-10.0	180,803	-8.7	5,606	542
教育, 学習支援業	305,453	-3.4	305,453	-0.5	302,181	0.0	0	-9,274
医療, 福祉	238,752	1.4	229,461	-1.6	215,422	-1.3	9,291	7,132
複合サービス事業	252,195	4.7	250,253	4.8	245,249	4.1	1,942	-70
その他のサービス業	197,732	1.0	194,937	0.1	179,263	-2.8	2,795	1,922
<b>(うち事業所規模30人以上)</b>								
調査産業計	258,726	-0.5	246,240	-0.1	229,506	-0.6	12,486	-1,123
建設業	424,493	2.6	298,164	2.2	288,928	4.3	126,329	4,196
製造業	278,527	2.7	253,439	1.1	231,336	-1.1	25,088	4,540
電気・ガス業	375,344	6.7	375,344	6.8	342,047	5.7	0	0
情報通信業	267,995	-18.9	267,709	-19.0	250,057	-19.5	286	286
運輸業, 郵便業	253,625	7.2	252,165	7.7	218,437	3.6	1,460	-671
卸売業, 小売業	182,733	-6.2	181,369	-6.3	170,789	-6.0	1,364	244
金融業, 保険業	226,395	-40.9	226,030	-13.8	224,607	-12.9	365	-121,107
学術研究等	327,464	-3.2	327,464	-3.2	309,639	-3.8	0	-201
飲食サービス業等	131,336	13.3	126,120	8.8	120,850	10.3	5,216	5,216
生活関連サービス等	196,387	18.7	178,897	18.9	175,148	22.6	17,490	2,563
教育, 学習支援業	322,157	-5.2	322,157	-1.7	317,729	-1.3	0	-12,274
医療, 福祉	277,769	4.9	268,984	1.5	249,899	2.4	8,785	8,776
複合サービス事業	x	x	x	x	x	x	x	x
その他のサービス業	181,630	-5.9	181,122	-5.5	164,278	-7.9	508	-981

(注) 調査対象事業所又は調査票提出事業所が少ない業種は「X」又は非公表としている。以下、同様とする。

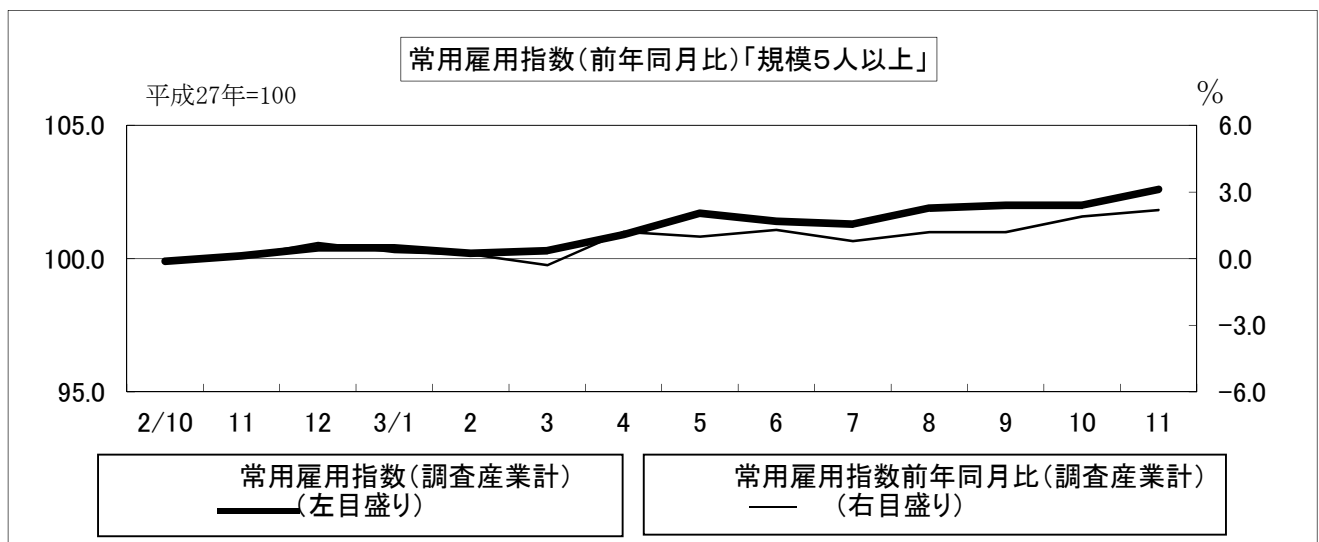
表1-2 現金給与額 産業、就業形態別 (令和3年11月分)

(事業所規模5人以上)

区 分	現金給与総額		きまって支給する給与		Aのうち所定内給与		特別に支払われた給与	
	A+B	前年 同月比	A	前年 同月比		前年 同月比	B	前年 同月差
	円	%	円	%	円	%	円	円
一般労働者								
調査産業計	285,454	-0.9	271,668	-0.9	254,369	-1.6	13,786	-6
製造業	277,951	-0.1	256,366	1.1	235,764	-0.9	21,585	-3,234
卸売業, 小売業	266,013	0.8	257,934	0.2	242,926	-0.9	8,079	1,775
医療, 福祉	288,521	3.0	278,882	0.6	259,910	0.8	9,639	6,969
パートタイム労働者								
調査産業計	99,573	5.0	97,186	3.0	95,708	2.9	2,387	1,917
製造業	110,152	6.6	109,344	7.0	107,651	7.2	808	-369
卸売業, 小売業	98,460	5.3	97,549	4.5	96,311	4.6	911	816
医療, 福祉	108,790	13.3	100,408	5.3	99,250	5.6	8,382	7,821
<b>(うち事業所規模30人以上)</b>								
一般労働者								
調査産業計	301,072	-0.7	285,250	-0.2	264,461	-0.9	15,822	-1,443
製造業	297,378	3.2	269,410	1.4	244,965	-1.0	27,968	5,327
卸売業, 小売業	260,548	-1.0	258,208	-1.3	239,156	-1.3	2,340	538
医療, 福祉	306,109	3.7	295,757	0.2	273,444	0.9	10,352	10,341
パートタイム労働者								
調査産業計	104,685	-0.2	104,335	-0.1	102,352	0.4	350	-106
製造業	123,841	4.2	122,388	4.7	119,500	4.7	1,453	-449
卸売業, 小売業	92,304	-5.8	92,074	-5.8	91,339	-5.2	230	72
医療, 福祉	128,707	11.1	128,166	10.8	126,059	10.8	541	541

表2-1 労働時間（令和3年11月分）

（事業所規模5人以上）

区 分	出 勤		総実労働時間		所定内労働時間		所定外労働時間	
	日 数	前 年 同月差	A + B	前 年 同月比	A	前 年 同月比	B	前 年 同月比
	日	日	時間	%	時間	%	時間	%
調 査 産 業 計	19.2	0.4	146.8	2.3	138.5	1.9	8.3	10.7
建 設 業	22.0	-0.1	168.4	-1.1	160.8	-1.4	7.6	7.0
製 造 業	20.3	1.1	164.2	6.1	152.8	4.1	11.4	42.5
電 気・ガ ス 業	18.3	0.9	149.8	8.6	138.8	5.2	11.0	86.4
情 報 通 信 業	19.8	-1.4	163.6	-4.7	151.3	-6.7	12.3	32.2
運 輸 業， 郵 便 業	19.1	-1.1	158.8	-9.3	144.6	-6.9	14.2	-28.6
卸 売 業， 小 売 業	19.7	0.2	144.6	3.4	138.0	3.2	6.6	8.2
金 融 業， 保 険 業	18.6	0.7	138.4	6.8	133.7	6.1	4.7	34.5
学 術 研 究 等	18.7	1.4	147.3	9.9	142.7	10.0	4.6	7.0
飲 食 サ ー ビ ス 業 等	17.2	1.0	112.0	9.8	105.7	7.2	6.3	85.3
生 活 関 連 サ ー ビ ス 等	19.1	0.4	134.1	-1.1	130.3	-0.7	3.8	-17.4
教 育， 学 習 支 援 業	18.6	1.0	152.7	5.6	134.5	5.9	18.2	3.5
医 療， 福 祉	18.1	0.0	137.6	1.4	133.1	1.2	4.5	4.7
複 合 サ ー ビ ス 事 業	19.2	0.0	149.2	1.3	145.4	0.3	3.8	72.5
そ の 他 の サ ー ビ ス 業	19.5	0.3	145.3	0.2	135.7	-0.8	9.6	18.5
<b>（うち事業所規模30人以上）</b>								
調 査 産 業 計	19.1	0.3	150.3	1.7	140.6	1.1	9.7	9.0
建 設 業	20.8	-1.4	167.5	-5.4	161.8	-4.2	5.7	-30.5
製 造 業	20.3	0.6	169.0	4.9	155.4	2.8	13.6	40.2
電 気・ガ ス 業	18.5	1.2	152.1	10.3	141.2	8.4	10.9	43.5
情 報 通 信 業	20.6	-0.4	166.4	3.6	157.0	3.4	9.4	5.7
運 輸 業， 郵 便 業	19.5	-0.2	156.3	0.6	142.2	-1.5	14.1	27.0
卸 売 業， 小 売 業	19.1	-0.4	135.0	-6.3	128.0	-6.3	7.0	-7.9
金 融 業， 保 険 業	18.1	0.4	129.0	2.8	127.6	5.0	1.4	-64.9
学 術 研 究 等	18.9	1.1	150.9	4.2	143.5	5.3	7.4	-11.8
飲 食 サ ー ビ ス 業 等	16.4	1.0	110.4	6.8	105.5	8.9	4.9	-25.7
生 活 関 連 サ ー ビ ス 等	19.2	2.4	135.9	13.3	132.6	14.4	3.3	-17.5
教 育， 学 習 支 援 業	18.6	1.1	152.6	3.6	133.5	5.5	19.1	-8.2
医 療， 福 祉	18.6	0.1	146.7	1.4	141.2	0.9	5.5	17.0
複 合 サ ー ビ ス 事 業	x	x	x	x	x	x	x	x
そ の 他 の サ ー ビ ス 業	19.1	0.6	144.3	0.7	133.2	0.6	11.1	2.8

表2-2 労働時間 産業、就業形態別（令和3年11月分）

（事業所規模5人以上）

区 分	出 勤		総実労働時間		所定内労働時間		所定外労働時間	
	日 数	前 年 同月差	A + B	前 年 同月比	A	前 年 同月比	B	前 年 同月比
一般労働者	日	日	時間	%	時間	%	時間	%
調 査 産 業 計	20.2	0.3	165.4	1.4	154.7	0.9	10.7	9.2
製 造 業	20.6	0.9	172.5	6.1	159.6	3.7	12.9	44.9
卸 売 業， 小 売 業	20.8	-0.2	168.6	-0.5	159.1	-0.4	9.5	-1.1
医 療， 福 祉	19.2	0.1	155.6	1.7	149.6	1.4	6.0	11.1
パートタイム労働者	日	日	時間	%	時間	%	時間	%
調 査 産 業 計	16.4	0.4	92.9	2.7	91.4	2.3	1.5	25.0
製 造 業	18.3	2.0	114.5	13.2	112.4	13.1	2.1	31.4
卸 売 業， 小 売 業	17.5	-0.1	96.1	-3.6	95.5	-2.8	0.6	-53.8
医 療， 福 祉	15.4	0.7	91.0	11.9	90.2	11.6	0.8	33.3
<b>（うち事業所規模30人以上）</b>								
一般労働者	日	日	時間	%	時間	%	時間	%
調 査 産 業 計	19.9	0.5	165.6	2.1	153.6	1.6	12.0	11.1
製 造 業	20.4	0.6	174.3	5.6	159.4	3.0	14.9	43.3
卸 売 業， 小 売 業	20.6	0.3	170.6	-0.7	158.2	-1.0	12.4	3.3
医 療， 福 祉	19.2	0.2	156.5	1.1	150.2	0.7	6.3	14.6
パートタイム労働者	日	日	時間	%	時間	%	時間	%
調 査 産 業 計	16.5	-0.1	94.6	-2.3	93.2	-1.9	1.4	-22.2
製 造 業	19.2	0.5	125.0	1.3	122.4	1.4	2.6	-3.8
卸 売 業， 小 売 業	17.3	-1.1	93.6	-10.7	92.8	-10.3	0.8	-38.5
医 療， 福 祉	15.4	-0.5	94.8	-0.2	93.9	-0.4	0.9	28.4



表3-1 労働者数 (令和3年11月分)

(事業所規模5人以上)

区分	常用		パートタイム		入職率		離職率	
	労働者数	前年同月比	労働者比率	前年同月差		前年同月差		前年同月差
調査産業計	183,715	2.2	25.7	-1.7	1.16	-0.52	1.16	0.14
建設業	12,065	9.0	6.8	3.2	0.16	-1.07	0.08	-0.81
製造業	30,008	-3.4	14.5	1.7	0.82	-0.11	0.81	-0.19
電気・ガス業	1,186	0.7	7.5	-2.7	0.34	-0.52	1.01	1.01
情報通信業	3,735	38.7	1.4	-20.1	0.05	-21.50	4.99	3.61
運輸業, 郵便業	9,784	-2.3	11.6	-7.4	0.04	-0.74	1.95	1.12
卸売業, 小売業	31,443	3.5	33.5	-8.9	1.56	-0.54	1.68	0.71
金融業, 保険業	4,582	-4.9	16.2	11.5	1.42	-0.47	1.16	0.59
学術研究等	3,409	2.5	19.7	-8.0	0.23	0.08	0.73	-0.43
飲食サービス業等	13,713	5.9	69.8	-9.5	2.02	-0.89	0.93	-0.61
生活関連サービス等	4,777	5.1	37.5	-0.6	4.10	2.87	1.46	0.16
教育, 学習支援業	13,463	0.3	21.3	-2.9	1.44	0.56	0.31	-0.55
医療, 福祉	41,350	1.9	27.7	3.4	0.94	-0.13	1.07	0.31
複合サービス事業	2,060	20.1	6.2	3.3	0.44	0.44	0.53	0.53
その他のサービス業	10,539	0.4	23.9	-1.1	2.23	-0.70	1.74	-0.76
<b>(うち事業所規模30人以上)</b>								
調査産業計	95,637	0.8	21.6	-0.3	0.97	-0.16	0.94	-0.15
建設業	2,668	0.0	1.8	0.9	0.71	0.08	0.38	-0.89
製造業	22,201	-6.1	10.9	0.8	0.67	0.01	0.87	0.06
電気・ガス業	928	0.3	6.4	-6.6	0.43	-0.66	1.28	1.28
情報通信業	1,437	91.2	3.6	3.6	0.14	0.14	0.35	0.35
運輸業, 郵便業	6,807	-1.7	15.6	-9.6	0.06	-1.07	0.92	-0.28
卸売業, 小売業	11,369	5.9	46.3	4.7	1.50	0.03	1.07	-0.17
金融業, 保険業	2,542	-0.1	20.0	17.5	2.20	1.96	0.36	-0.11
学術研究等	838	0.9	9.2	6.8	0.95	0.35	0.95	-0.01
飲食サービス業等	4,169	12.0	69.4	-7.6	1.77	-3.00	0.70	-2.04
生活関連サービス等	1,518	-2.1	53.5	-14.3	1.73	-0.22	0.86	-0.12
教育, 学習支援業	8,772	-1.5	19.0	-3.2	0.34	-0.62	0.26	-0.82
医療, 福祉	25,237	1.4	16.0	-0.8	0.99	0.30	1.06	0.24
複合サービス事業	x	x	x	x	x	x	x	x
その他のサービス業	6,177	0.4	25.9	0.5	1.97	-1.00	2.15	-0.35

表3-2 労働者数 産業、就業形態別 (令和3年11月分)

(事業所規模5人以上)

区分	常用		入職率		離職率	
	労働者数	前年同月比		前年同月差		前年同月差
一般労働者	人	%	%	ポイント	%	ポイント
調査産業計	136,453	4.5	0.74	-0.04	1.01	0.19
製造業	25,642	-5.3	0.55	0.09	0.75	0.13
卸売業, 小売業	20,925	19.7	0.75	-1.23	1.62	0.46
医療, 福祉	29,909	-2.7	0.63	-0.05	0.88	0.13
パートタイム労働者	人	%	%	ポイント	%	ポイント
調査産業計	47,262	-4.0	2.38	-1.75	1.62	0.05
製造業	4,366	9.4	2.43	-1.70	1.20	-2.43
卸売業, 小売業	10,518	-18.3	3.21	0.95	1.82	1.11
医療, 福祉	11,441	15.9	1.75	-0.55	1.55	0.76
<b>(うち事業所規模30人以上)</b>						
一般労働者	人	%	%	ポイント	%	ポイント
調査産業計	74,984	1.1	0.59	-0.01	0.72	-0.12
製造業	19,779	-6.9	0.58	0.08	0.90	0.20
卸売業, 小売業	6,101	-2.6	0.57	-0.13	0.43	-0.56
医療, 福祉	21,203	2.3	0.49	-0.26	0.83	0.22
パートタイム労働者	人	%	%	ポイント	%	ポイント
調査産業計	20,653	-0.4	2.34	-0.71	1.77	-0.23
製造業	2,422	1.2	1.41	-0.69	0.58	-1.23
卸売業, 小売業	5,268	17.9	2.58	0.03	1.82	0.22
医療, 福祉	4,034	-3.7	3.65	3.30	2.26	0.45

(注) 1) パートタイム労働者比率は、常用労働者に占めるパートタイム労働者の割合。  
2) 入職(離職)率は、前月末労働者に対する入職(離職)の割合。

表4 事業所規模別の賃金、労働時間及び労働者数  
(調査産業計) (令和3年11月分)

規模	現金給与 総額	きまって 支給する 給与	所定内 給与	特別に 支払われ た給与	総実 労働 時間数	所定内 労働 時間数	所定外 労働 時間数	前調査 期間末	増加	減少	本調査 期間末
	円	円	円	円	時間	時間	時間	人	人	人	人
5~29人											
計	215,084	205,981	196,527	9,103	143.1	136.3	6.8	88,107	1,208	1,237	88,078
男	261,672	249,187		12,485	157.9	148.8	9.1	45,930	642	655	45,917
女	164,348	158,928		5,420	126.8	122.6	4.2	42,177	566	582	42,161
30~99人											
計	247,312	232,662	220,043	14,650	150.1	139.5	10.6	52,500	490	453	52,537
男	289,085	269,388		19,697	163.0	148.8	14.2	28,262	261	233	28,290
女	198,589	189,825		8,764	135.2	128.7	6.5	24,238	229	220	24,247
100人以上											
計	272,631	262,783	241,036	9,848	150.4	141.8	8.6	43,112	436	448	43,100
男	327,536	310,707		16,829	156.3	144.5	11.8	21,339	245	266	21,318
女	218,859	215,848		3,011	144.7	139.2	5.5	21,773	191	182	21,782

時系列表1 パートタイム労働者比率及びパートタイム  
労働者の時間当たり給与 (調査産業計)

年月	パートタイム労働者比率				パートタイム労働者の時間当たり給与			
	事業所規模5人以上		うち規模30人以上		事業所規模5人以上		うち規模30人以上	
		前年差		前年差		前年比		前年比
	%	ポイント	%	ポイント	円	%	円	%
平成29年	22.1	0.7	18.6	-0.4	1,021	3.0	1,054	1.1
30年	26.2	4.1	22.0	3.4	963	-5.7	958	-9.1
令和元年	27.5	1.3	23.0	1.0	998	3.6	1,007	5.1
2年	26.6	-0.9	21.5	-1.5	1,046	4.8	1,084	7.6
令和2年10月	26.4	-0.6	20.6	-2.2	1,027	2.9	1,044	2.6
11月	27.4	0.5	21.9	-0.9	1,041	3.3	1,073	3.1
12月	27.3	0.1	21.4	-1.8	1,041	2.4	1,074	4.7
令和3年1月	26.7	0.2	21.6	-0.8	1,082	5.7	1,135	5.1
2月	26.3	-0.4	21.9	-0.2	1,089	4.9	1,132	3.6
3月	27.0	0.4	21.7	-0.4	1,043	1.8	1,081	0.5
4月	26.7	0.3	21.5	0.1	1,048	0.8	1,072	-0.3
5月	25.7	-0.4	21.3	0.1	1,073	-4.4	1,110	-3.6
6月	25.7	-0.7	21.5	0.2	1,056	0.0	1,106	-0.3
7月	25.4	-1.6	21.5	0.3	1,063	0.9	1,104	1.8
8月	26.1	-0.3	21.8	0.7	1,069	1.2	1,126	3.9
9月	25.9	-0.3	21.6	0.6	1,064	2.3	1,104	2.8
10月	26.2	-0.2	22.0	1.4	1,066	3.8	1,115	6.8
11月	25.7	-1.7	21.6	-0.3	1,047	0.6	1,098	2.3

(注) 時間当たり給与は、所定内給与を所定内労働時間で除し四捨五入により算出している。

表5-1 産業別現金給与額 (令和3年11月分)

(単位:円)

産 業	計					男			女			
	現金給与	きまって	所 定 内	所 定 外	特 別 に	現金給与	きまって	特 別 に	現金給与	きまって	特 別 に	
	総 額	支給する	給 与	給 与	支払われ	総 額	支給する	支払われ	総 額	支給する	支払われ	
<b>(事業所規模5人以上)</b>												
調 査 産 業 計	237,800	226,936	213,693	13,243	10,864	284,492	268,902	15,590	187,221	181,477	5,744	
建 設 業	330,567	268,212	256,987	11,225	62,355	344,814	278,296	66,518	237,419	202,283	35,136	
製 造 業	253,677	235,097	217,230	17,867	18,580	308,508	282,892	25,616	172,249	164,119	8,130	
電 気 ・ ガ ス 業	373,418	373,418	338,941	34,477	0	392,582	392,582	0	275,631	275,631	0	
情 報 通 信 業	239,956	239,849	217,467	22,382	107	255,814	255,720	94	201,043	200,904	139	
運 輸 業 , 郵 便 業	263,536	262,525	228,901	33,624	1,011	274,659	273,585	1,074	190,000	189,411	589	
卸 売 業 , 小 売 業	210,388	204,689	194,252	10,437	5,699	259,842	252,820	7,022	149,749	145,672	4,077	
金 融 業 , 保 険 業	255,851	254,411	247,509	6,902	1,440	377,183	373,464	3,719	215,643	214,958	685	
学 術 研 究 等	270,118	264,203	252,421	11,782	5,915	288,827	283,033	5,794	215,632	209,362	6,270	
飲 食 サ ー ビ ス 業 等	118,847	116,975	110,769	6,206	1,872	145,855	141,493	4,362	102,455	102,094	361	
生 活 関 連 サ ー ビ ス 等	188,695	183,089	180,803	2,286	5,606	210,119	201,248	8,871	164,355	162,458	1,897	
教 育 , 学 習 支 援 業	305,453	305,453	302,181	3,272	0	350,123	350,123	0	264,892	264,892	0	
医 療 , 福 祉	238,752	229,461	215,422	14,039	9,291	296,791	287,193	9,598	217,210	208,033	9,177	
複 合 サ ー ビ ス 事 業	252,195	250,253	245,249	5,004	1,942	294,961	291,342	3,619	205,343	205,237	106	
そ の 他 の サ ー ビ ス 業	197,732	194,937	179,263	15,674	2,795	234,310	230,099	4,211	135,881	135,480	401	
食 料 品 ・ た ば こ	221,016	196,120	185,540	10,580	24,896	291,062	252,130	38,932	164,968	151,303	13,665	
織 維 工 業	160,637	160,637	157,145	3,492	0	199,579	199,579	0	155,118	155,118	0	
木 材 ・ 木 製 品	248,760	248,760	231,724	17,036	0	257,492	257,492	0	210,239	210,239	0	
パ ル プ ・ 紙	341,860	341,860	287,240	54,620	0	360,353	360,353	0	171,695	171,695	0	
印 刷 ・ 同 関 連 業	232,522	232,522	217,627	14,895	0	251,877	251,877	0	207,172	207,172	0	
プ ラ ス チ ッ ク 製 品	257,017	257,017	247,404	9,613	0	275,596	275,596	0	187,828	187,828	0	
鉄 鋼 業	264,748	264,748	253,651	11,097	0	267,673	267,673	0	226,568	226,568	0	
金 属 製 品 製 造 業	301,431	249,781	229,966	19,815	51,650	320,034	259,743	60,291	228,631	210,797	17,834	
電 子 ・ デ バ イ ス	264,993	264,993	243,081	21,912	0	317,944	317,944	0	167,616	167,616	0	
電 気 機 械 器 具	247,129	247,122	226,024	21,098	7	286,140	286,134	6	176,666	176,659	7	
情 報 通 信 機 械 器 具	x	x	x	x	x	x	x	x	x	x	x	
輸 送 用 機 械 器 具	513,746	265,478	228,872	36,606	248,268	520,291	272,282	248,009	466,772	216,641	250,131	
E そ の 他	255,775	255,775	237,095	18,680	0	277,174	277,174	0	174,994	174,994	0	
卸 売 業	246,266	245,533	229,253	16,280	733	278,782	278,063	719	177,233	176,470	763	
小 売 業	197,424	189,931	181,606	8,325	7,493	250,615	240,522	10,093	143,335	138,485	4,850	
宿 泊 業	164,273	157,307	148,962	8,345	6,966	220,342	205,725	14,617	122,680	121,390	1,290	
M そ の 他	104,839	104,538	98,992	5,546	301	118,897	118,246	651	96,834	96,732	102	
医 療 業	290,087	289,836	265,634	24,202	251	363,085	363,085	0	260,648	260,296	352	
P そ の 他	200,535	184,513	178,041	6,472	16,022	241,872	224,322	17,550	186,140	170,651	15,489	
他 の 事 業 サ ー ビ ス	173,474	169,098	153,783	15,315	4,376	218,086	210,818	7,268	107,317	107,229	88	
R そ の 他	229,950	229,254	213,104	16,150	696	253,525	252,934	591	182,141	181,233	908	
<b>(うち事業所規模30人以上)</b>												
調 査 産 業 計	258,726	246,240	229,506	16,734	12,486	305,618	287,154	18,464	208,182	202,140	6,042	
建 設 業	424,493	298,164	288,928	9,236	126,329	440,035	303,110	136,925	295,808	257,216	38,592	
製 造 業	278,527	253,439	231,336	22,103	25,088	330,726	297,968	32,758	189,264	177,292	11,972	
電 気 ・ ガ ス 業	375,344	375,344	342,047	33,297	0	393,528	393,528	0	281,298	281,298	0	
情 報 通 信 業	267,995	267,709	250,057	17,652	286	303,584	303,298	286	208,689	208,404	285	
運 輸 業 , 郵 便 業	253,625	252,165	218,437	33,728	1,460	265,538	263,969	1,569	180,701	179,905	796	
卸 売 業 , 小 売 業	182,733	181,369	170,789	10,580	1,364	245,759	244,611	1,148	135,666	134,140	1,526	
金 融 業 , 保 険 業	226,395	226,030	224,607	1,423	365	309,735	309,416	319	207,727	207,351	376	
学 術 研 究 等	327,464	327,464	309,639	17,825	0	353,850	353,850	0	266,455	266,455	0	
飲 食 サ ー ビ ス 業 等	131,336	126,120	120,850	5,270	5,216	160,810	148,381	12,429	111,153	110,877	276	
生 活 関 連 サ ー ビ ス 等	196,387	178,897	175,148	3,749	17,490	218,005	193,188	24,817	164,875	158,065	6,810	
教 育 , 学 習 支 援 業	322,157	322,157	317,729	4,428	0	358,831	358,831	0	275,607	275,607	0	
医 療 , 福 祉	277,769	268,984	249,899	19,085	8,785	325,252	316,432	8,820	255,627	246,858	8,769	
複 合 サ ー ビ ス 事 業	x	x	x	x	x	x	x	x	x	x	x	
そ の 他 の サ ー ビ ス 業	181,630	181,122	164,278	16,844	508	217,177	216,684	493	131,228	130,698	530	
食 料 品 ・ た ば こ	245,165	210,124	196,294	13,830	35,041	314,407	262,289	52,118	184,415	164,356	20,059	
織 維 工 業	162,792	162,792	158,364	4,428	0	199,831	199,831	0	156,564	156,564	0	
木 材 ・ 木 製 品	x	x	x	x	x	x	x	x	x	x	x	
パ ル プ ・ 紙	377,395	377,395	310,856	66,539	0	382,051	382,051	0	222,350	222,350	0	
印 刷 ・ 同 関 連 業	261,895	261,895	240,238	21,657	0	284,866	284,866	0	231,084	231,084	0	
プ ラ ス チ ッ ク 製 品	257,017	257,017	247,404	9,613	0	275,596	275,596	0	187,828	187,828	0	
鉄 鋼 業	264,748	264,748	253,651	11,097	0	267,673	267,673	0	226,568	226,568	0	
金 属 製 品 製 造 業	330,469	237,434	223,796	13,638	93,035	361,839	251,770	110,069	215,356	184,826	30,530	
電 子 ・ デ バ イ ス	290,459	290,459	265,232	25,227	0	320,854	320,854	0	206,135	206,135	0	
電 気 機 械 器 具	277,131	277,122	251,874	25,248	9	298,538	298,531	7	219,438	219,425	13	
情 報 通 信 機 械 器 具	x	x	x	x	x	x	x	x	x	x	x	
輸 送 用 機 械 器 具	602,995	276,391	235,386	41,005	326,604	629,110	287,846	341,264	466,772	216,641	250,131	
E そ の 他	285,645	285,645	256,338	29,307	0	309,852	309,852	0	179,929	179,929	0	
卸 売 業	254,493	252,580	226,589	25,991	1,913	283,201	281,335	1,866	192,486	190,471	2,015	
小 売 業	154,526	153,377	148,855	4,522	1,149	214,984	214,426	558	125,166	123,730	1,436	
宿 泊 業	176,440	166,863	157,875	8,988	9,577	237,048	214,762	22,286	130,770	130,770	0	
M そ の 他	87,434	86,463	84,812	1,651	971	77,718	76,032	1,686	93,483	92,958	525	
医 療 業	298,841	298,837	271,787	27,050	4	369,376	369,376	0	267,440	267,434	6	
P そ の 他	247,102	225,539	218,046	7,493	21,563	265,764	245,054	20,710	237,805	215,817	21,988	
他 の 事 業 サ ー ビ ス	159,671	159,671	142,848	16,823	0	196,231	196,231	0	110,557	110,557	0	
R そ の 他	219,688	218,299	201,418	16,881	1,389	251,340	250,043	1,297	170,348	168,816	1,532	

表5-2 産業別労働時間（令和3年11月分）

（単位：日、時間）

産 業	計				男				女				
	出 勤	総 実	所定内	所定外	出 勤	総 実	所定内	所定外	出 勤	総 実	所定内	所定外	
	日 数	時 間	時 間	時 間	日 数	時 間	時 間	時 間	日 数	時 間	時 間	時 間	
<b>（事業所規模5人以上）</b>													
調査産業計	19.2	146.8	138.5	8.3	19.9	159.0	147.8	11.2	18.4	133.6	128.4	5.2	
建設業	22.0	168.4	160.8	7.6	22.1	171.1	163.2	7.9	21.3	150.9	145.3	5.6	
製造業	20.3	164.2	152.8	11.4	20.6	173.1	157.9	15.2	19.9	150.7	145.1	5.6	
電気・ガス業	18.3	149.8	138.8	11.0	18.4	152.1	140.0	12.1	17.8	137.5	132.3	5.2	
情報通信業	19.8	163.6	151.3	12.3	19.8	167.2	153.2	14.0	19.7	155.0	146.8	8.2	
運輸業，郵便業	19.1	158.8	144.6	14.2	19.3	163.2	147.7	15.5	18.2	129.1	123.5	5.6	
卸売業，小売業	19.7	144.6	138.0	6.6	20.7	160.3	150.8	9.5	18.5	125.2	122.3	2.9	
金融業，保険業	18.6	138.4	133.7	4.7	19.0	156.9	146.3	10.6	18.4	132.3	129.6	2.7	
学術研究等	18.7	147.3	142.7	4.6	18.8	150.3	144.7	5.6	18.5	138.7	137.0	1.7	
飲食サービス業等	17.2	112.0	105.7	6.3	17.4	123.0	114.6	8.4	17.1	105.3	100.2	5.1	
生活関連サービス等	19.1	134.1	130.3	3.8	19.2	137.1	134.6	2.5	19.0	130.7	125.4	5.3	
教育，学習支援業	18.6	152.7	134.5	18.2	19.2	161.7	140.8	20.9	18.1	144.7	128.9	15.8	
医療，福祉	18.1	137.6	133.1	4.5	18.2	140.6	135.3	5.3	18.1	136.5	132.3	4.2	
複合サービス事業	19.2	149.2	145.4	3.8	19.2	153.5	147.4	6.1	19.1	144.5	143.3	1.2	
その他のサービス業	19.5	145.3	135.7	9.6	20.1	161.1	147.9	13.2	18.4	118.7	115.2	3.5	
食料品・たばこ業	19.4	146.4	138.4	8.0	20.4	161.9	150.7	11.2	18.7	133.8	128.5	5.3	
繊維工業	21.4	173.4	170.1	3.3	22.3	176.3	175.1	1.2	21.3	172.8	169.3	3.5	
木材・木製品業	22.4	180.4	170.4	10.0	22.5	182.0	171.6	10.4	22.1	173.5	165.3	8.2	
パルプ・紙業	21.3	174.6	151.6	23.0	21.3	177.3	151.9	25.4	20.7	149.5	148.4	1.1	
印刷・関連連業	19.6	153.1	143.8	9.3	19.6	155.3	145.4	9.9	19.6	150.1	141.6	8.5	
プラスチック製品業	20.0	162.6	153.9	8.7	20.1	165.4	154.9	10.5	19.8	152.2	150.1	2.1	
鉄鋼業	17.7	150.2	142.4	7.8	17.7	150.7	142.6	8.1	17.8	143.6	140.1	3.5	
金属製品製造業	22.1	183.9	171.3	12.6	22.1	185.2	171.9	13.3	22.1	178.9	168.8	10.1	
電子・デバイス業	19.6	161.7	151.0	10.7	19.4	170.1	157.0	13.1	19.9	146.3	139.9	6.4	
電気機械器具業	19.6	161.2	148.1	13.1	20.0	169.4	153.8	15.6	19.0	146.8	138.0	8.8	
情報通信機械器具業	x	x	x	x	x	x	x	x	x	x	x	x	
輸送用機械器具業	20.8	196.2	164.5	31.7	20.9	199.2	165.8	33.4	19.7	174.5	155.0	19.5	
Eその他	21.3	174.9	160.1	14.8	21.6	181.2	163.8	17.4	20.4	151.3	146.3	5.0	
卸売業	22.0	177.1	166.8	10.3	22.8	186.3	174.2	12.1	20.3	157.4	151.0	6.4	
小売業	18.9	132.8	127.6	5.2	19.6	147.7	139.4	8.3	18.1	117.7	115.6	2.1	
宿泊業	18.4	132.1	125.0	7.1	19.0	152.0	144.1	7.9	17.9	117.4	110.8	6.6	
Mその他	16.8	105.8	99.7	6.1	16.8	112.6	104.0	8.6	16.8	101.9	97.2	4.7	
医療業	18.7	146.4	139.9	6.5	18.1	142.2	135.6	6.6	18.9	148.1	141.7	6.4	
Pその他	17.8	131.2	128.1	3.1	18.4	139.3	135.0	4.3	17.5	128.4	125.7	2.7	
他の事業サービス業	19.4	139.1	128.4	10.7	20.1	161.7	145.2	16.5	18.4	105.4	103.4	2.0	
Rその他	19.6	153.8	145.6	8.2	20.2	160.3	151.1	9.2	18.4	140.2	134.2	6.0	
<b>（うち事業所規模30人以上）</b>													
調査産業計	19.1	150.3	140.6	9.7	19.6	160.2	147.0	13.2	18.7	139.7	133.7	6.0	
建設業	20.8	167.5	161.8	5.7	20.8	167.6	161.7	5.9	20.9	167.3	162.9	4.4	
製造業	20.3	169.0	155.4	13.6	20.3	174.5	157.2	17.3	20.3	159.6	152.4	7.2	
電気・ガス業	18.5	152.1	141.2	10.9	18.6	153.7	141.9	11.8	18.1	143.8	137.6	6.2	
情報通信業	20.6	166.4	157.0	9.4	20.8	172.2	160.3	11.9	20.3	156.6	151.4	5.2	
運輸業，郵便業	19.5	156.3	142.2	14.1	19.7	160.5	145.3	15.2	18.3	130.1	122.9	7.2	
卸売業，小売業	19.1	135.0	128.0	7.0	20.7	160.8	149.1	11.7	17.9	115.7	112.2	3.5	
金融業，保険業	18.1	129.0	127.6	1.4	18.6	148.3	146.4	1.9	18.0	124.7	123.4	1.3	
学術研究等	18.9	150.9	143.5	7.4	19.0	155.9	146.5	9.4	18.5	139.3	136.6	2.7	
飲食サービス業等	16.4	110.4	105.5	4.9	16.0	115.3	109.2	6.1	16.6	107.1	103.0	4.1	
生活関連サービス等	19.2	135.9	132.6	3.3	18.8	132.8	129.5	3.3	19.7	140.3	137.1	3.2	
教育，学習支援業	18.6	152.6	133.5	19.1	19.2	161.4	140.3	21.1	17.8	141.5	124.9	16.6	
医療，福祉	18.6	146.7	141.2	5.5	18.3	144.9	139.1	5.8	18.7	147.4	142.1	5.3	
複合サービス事業	x	x	x	x	x	x	x	x	x	x	x	x	
その他のサービス業	19.1	144.3	133.2	11.1	19.5	159.5	144.0	15.5	18.6	122.6	117.9	4.7	
食料品・たばこ業	20.1	156.0	145.6	10.4	20.5	168.0	154.2	13.8	19.8	145.6	138.1	7.5	
繊維工業	21.7	176.5	172.4	4.1	22.4	177.6	176.3	1.3	21.6	176.4	171.8	4.6	
木材・木製品業	x	x	x	x	x	x	x	x	x	x	x	x	
パルプ・紙業	21.0	176.8	148.8	28.0	21.2	178.2	149.5	28.7	16.6	130.3	125.9	4.4	
印刷・関連連業	19.5	162.8	149.4	13.4	19.4	162.6	148.4	14.2	19.5	163.2	150.8	12.4	
プラスチック製品業	20.0	162.6	153.9	8.7	20.1	165.4	154.9	10.5	19.8	152.2	150.1	2.1	
鉄鋼業	17.7	150.2	142.4	7.8	17.7	150.7	142.6	8.1	17.8	143.6	140.1	3.5	
金属製品製造業	20.4	170.2	160.2	10.0	20.6	174.2	162.4	11.8	19.9	155.3	152.1	3.2	
電子・デバイス業	19.5	167.8	156.0	11.8	19.4	170.2	157.2	13.0	19.8	161.4	152.8	8.6	
電気機械器具業	19.9	170.0	154.4	15.6	19.9	170.0	154.2	15.8	19.9	169.7	154.9	14.8	
情報通信機械器具業	x	x	x	x	x	x	x	x	x	x	x	x	
輸送用機械器具業	20.9	202.6	165.4	37.2	21.1	207.9	167.3	40.6	19.7	174.5	155.0	19.5	
Eその他	21.0	180.8	160.7	20.1	21.4	188.3	164.5	23.8	19.4	147.8	144.0	3.8	
卸売業	22.5	188.0	171.7	16.3	23.3	196.2	178.3	17.9	20.8	170.1	157.3	12.8	
小売業	17.8	114.2	110.8	3.4	18.5	131.7	125.1	6.6	17.4	105.7	103.9	1.8	
宿泊業	18.2	137.7	129.1	8.6	19.3	160.4	150.2	10.2	17.4	120.6	113.3	7.3	
Mその他	14.6	83.8	82.5	1.3	12.5	66.0	64.5	1.5	15.9	94.8	93.7	1.1	
医療業	18.5	147.5	140.8	6.7	17.8	140.8	133.6	7.2	18.9	150.4	144.0	6.4	
Pその他	18.6	145.4	141.7	3.7	19.0	150.5	146.5	4.0	18.4	142.8	139.3	3.5	
他の事業サービス業	18.9	136.1	125.0	11.1	19.2	155.4	138.1	17.3	18.4	110.0	107.3	2.7	
Rその他	19.6	158.4	147.4	11.0	20.0	166.1	153.5	12.6	18.8	146.4	137.9	8.5	

表5-3 産業別労働者数 (令和3年11月分)

(単位：人，%)

産 業	計						男			女		
	前調査 期間末	増 加	減 少	本調査 期間末	うちパートタイム		本調査 期間末	うちパートタイム		本調査 期間末	うちパートタイム	
					労働者数	比率		労働者数	比率		労働者数	比率
<b>(事業所規模5人以上)</b>												
調査産業計	183,719	2,134	2,138	183,715	47,262	25.7	95,525	12,773	13.4	88,190	34,489	39.1
建設業	12,056	19	10	12,065	823	6.8	10,465	440	4.2	1,600	383	23.9
製造業	30,006	246	244	30,008	4,366	14.5	17,936	838	4.7	12,072	3,528	29.2
電気・ガス業	1,194	4	12	1,186	89	7.5	993	60	6.0	193	29	15.0
情報通信業	3,929	2	196	3,735	52	1.4	2,661	9	0.3	1,074	43	4.0
運輸業，郵便業	9,974	4	194	9,784	1,138	11.6	8,486	677	8.0	1,298	461	35.5
卸売業，小売業	31,482	491	530	31,443	10,518	33.5	17,287	2,795	16.2	14,156	7,723	54.6
金融業，保険業	4,570	65	53	4,582	744	16.2	1,148	37	3.2	3,434	707	20.6
学術研究等	3,426	8	25	3,409	672	19.7	2,548	469	18.4	861	203	23.6
飲食サービス業等	13,565	274	126	13,713	9,573	69.8	5,186	2,974	57.3	8,527	6,599	77.4
生活関連サービス等	4,654	191	68	4,777	1,791	37.5	2,547	672	26.4	2,230	1,119	50.2
教育，学習支援業	13,312	192	41	13,463	2,865	21.3	6,428	637	9.9	7,035	2,228	31.7
医療，福祉	41,400	391	441	41,350	11,441	27.7	11,220	2,097	18.7	30,130	9,344	31.0
複合サービス事業	2,062	9	11	2,060	127	6.2	1,081	75	6.9	979	52	5.3
その他のサービス業	10,488	234	183	10,539	2,514	23.9	6,627	732	11.0	3,912	1,782	45.6
食料品・たばこ	7,706	109	92	7,723	2,420	31.3	3,434	492	14.3	4,289	1,928	45.0
繊維工業	3,391	6	13	3,384	424	12.5	416	55	13.2	2,968	369	12.4
木材・木製品	560	11	0	571	25	4.4	461	14	3.0	110	11	10.0
パルプ・紙	1,674	0	2	1,672	137	8.2	1,508	82	5.4	164	55	33.5
印刷・関連連業	623	0	8	615	16	2.6	349	4	1.1	266	12	4.5
プラスチック製	413	0	4	409	0	0.0	324	0	0.0	85	0	0.0
鉄鋼	667	2	1	668	15	2.2	620	14	2.3	48	1	2.1
金属製品製造業	1,991	4	16	1,979	85	4.3	1,577	19	1.2	402	66	16.4
電子・デバイス	4,937	43	23	4,957	782	15.8	3,216	50	1.6	1,741	732	42.0
電気機械器具	2,636	42	44	2,634	214	8.1	1,703	44	2.6	931	170	18.3
情報通信機械器具	x	x	x	x	x	x	x	x	x	x	x	x
輸送用機械器具	1,059	3	3	1,059	10	0.9	929	2	0.2	130	8	6.2
Eその他	3,881	26	38	3,869	237	6.1	3,056	62	2.0	813	175	21.5
卸売業	8,280	151	9	8,422	613	7.3	5,712	105	1.8	2,710	508	18.7
小売業	23,202	340	521	23,021	9,905	43.0	11,575	2,690	23.2	11,446	7,215	63.0
宿泊業	3,199	39	8	3,230	1,845	57.1	1,369	568	41.5	1,861	1,277	68.6
Mその他	10,366	235	118	10,483	7,728	73.7	3,817	2,406	63.0	6,666	5,322	79.8
医療業	17,648	177	158	17,667	2,901	16.4	5,074	770	15.2	12,593	2,131	16.9
Pその他	23,752	214	283	23,683	8,540	36.1	6,146	1,327	21.6	17,537	7,213	41.1
他の事業サービス	5,984	143	116	6,011	2,197	36.5	3,592	623	17.3	2,419	1,574	65.1
Rその他	4,504	91	67	4,528	317	7.0	3,035	109	3.6	1,493	208	13.9
<b>(うち事業所規模30人以上)</b>												
調査産業計	95,612	926	901	95,637	20,653	21.6	49,608	6,238	12.6	46,029	14,415	31.3
建設業	2,659	19	10	2,668	48	1.8	2,381	48	2.0	287	0	0.0
製造業	22,244	150	193	22,201	2,422	10.9	14,003	493	3.5	8,198	1,929	23.5
電気・ガス業	936	4	12	928	59	6.4	779	43	5.5	149	16	10.7
情報通信業	1,440	2	5	1,437	52	3.6	899	9	1.0	538	43	8.0
運輸業，郵便業	6,866	4	63	6,807	1,063	15.6	5,847	677	11.6	960	386	40.2
卸売業，小売業	11,320	170	121	11,369	5,268	46.3	4,857	1,213	25.0	6,512	4,055	62.3
金融業，保険業	2,496	55	9	2,542	508	20.0	470	37	7.9	2,072	471	22.7
学術研究等	838	8	8	838	77	9.2	589	32	5.4	249	45	18.1
飲食サービス業等	4,125	73	29	4,169	2,895	69.4	1,689	1,082	64.1	2,480	1,813	73.1
生活関連サービス等	1,505	26	13	1,518	812	53.5	903	393	43.5	615	419	68.1
教育，学習支援業	8,765	30	23	8,772	1,665	19.0	4,905	428	8.7	3,867	1,237	32.0
医療，福祉	25,254	250	267	25,237	4,034	16.0	8,035	1,236	15.4	17,202	2,798	16.3
複合サービス事業	x	x	x	x	x	x	x	x	x	x	x	x
その他のサービス業	6,188	122	133	6,177	1,599	25.9	3,633	487	13.4	2,544	1,112	43.7
食料品・たばこ	5,497	35	67	5,465	1,550	28.4	2,554	319	12.5	2,911	1,231	42.3
繊維工業	2,675	6	13	2,668	424	15.9	380	55	14.5	2,288	369	16.1
木材・木製品	x	x	x	x	x	x	x	x	x	x	x	x
パルプ・紙	1,373	0	2	1,371	13	0.9	1,331	11	0.8	40	2	5.0
印刷・関連連業	395	0	8	387	8	2.1	222	4	1.8	165	4	2.4
プラスチック製	413	0	4	409	0	0.0	324	0	0.0	85	0	0.0
鉄鋼	667	2	1	668	15	2.2	620	14	2.3	48	1	2.1
金属製品製造業	1,108	4	16	1,096	85	7.8	862	19	2.2	234	66	28.2
電子・デバイス	4,287	43	23	4,307	132	3.1	3,170	4	0.1	1,137	128	11.3
電気機械器具	2,035	20	18	2,037	30	1.5	1,481	22	1.5	556	8	1.4
情報通信機械器具	x	x	x	x	x	x	x	x	x	x	x	x
輸送用機械器具	805	3	3	805	10	1.2	675	2	0.3	130	8	6.2
Eその他	2,338	26	38	2,326	143	6.1	1,890	43	2.3	436	100	22.9
卸売業	3,154	103	9	3,248	239	7.4	2,199	57	2.6	1,049	182	17.3
小売業	8,166	67	112	8,121	5,029	61.9	2,658	1,156	43.5	5,463	3,873	70.9
宿泊業	2,030	39	8	2,061	1,161	56.3	879	361	41.1	1,182	800	67.7
Mその他	2,095	34	21	2,108	1,734	82.3	810	721	89.0	1,298	1,013	78.0
医療業	14,954	177	158	14,973	2,337	15.6	4,609	770	16.7	10,364	1,567	15.1
Pその他	10,300	73	109	10,264	1,697	16.5	3,426	466	13.6	6,838	1,231	18.0
他の事業サービス	3,937	40	73	3,904	1,494	38.3	2,249	474	21.1	1,655	1,020	61.6
Rその他	2,251	82	60	2,273	105	4.6	1,384	13	0.9	889	92	10.3

# 第1-1表 名目賃金指数（現金給与総額）

（令和3年11月分）

（事業所規模5人以上）

（平成27年=100）

区分	調査産業計		建設業		製造業		電気・ガス業		情報通信業		運輸業、郵便業		卸売業、小売業		金融業、保険業	
	前年比	前年比	前年比	前年比	前年比	前年比	前年比	前年比	前年比	前年比	前年比	前年比	前年比	前年比	前年比	
平成28年	99.7	-0.3	100.7	0.7	101.2	1.2	106.7	6.8	108.9	8.9	92.9	-7.2	99.6	-0.4	87.3	-12.7
29	101.9	2.2	92.9	-7.7	104.2	3.0	102.6	-3.8	99.6	-8.5	104.1	12.1	100.8	1.2	89.3	2.3
30	97.0	-4.8	96.5	3.9	104.2	0.0	91.2	-11.1	98.5	-1.1	102.4	-1.6	91.7	-9.0	84.0	-5.9
令和元年	94.9	-2.2	88.5	-8.3	104.4	0.2	92.6	1.5	88.4	-10.3	101.0	-1.4	94.6	3.2	76.3	-9.2
2	94.4	-0.5	104.2	17.7	103.0	-1.3	79.3	-14.4	88.4	0.0	94.4	-6.5	90.1	-4.8	76.4	0.1
2年10月	80.5	-2.9	90.3	3.9	88.5	2.1	63.5	-11.2	77.1	4.9	82.0	-5.3	78.2	-13.1	60.4	-4.7
11	83.4	-2.8	100.1	25.3	96.5	-7.3	62.6	-15.6	75.8	0.0	84.5	-5.9	79.7	-4.4	76.2	1.5
12	159.3	-3.6	142.0	13.0	180.2	4.0	164.6	-19.0	134.3	-17.9	141.2	-19.9	132.9	-3.3	123.9	-8.4
3年1月	82.5	0.2	87.0	5.2	90.3	3.9	73.0	12.5	65.2	-12.2	87.3	2.7	81.4	-8.5	56.2	-9.2
2	80.3	0.4	87.4	3.6	90.0	3.7	70.2	6.8	66.3	-12.1	84.2	2.3	83.0	4.9	60.6	-1.8
3	85.7	-0.8	143.5	2.7	93.8	3.9	73.0	12.1	66.1	-31.4	87.8	0.6	80.6	-0.2	63.6	-3.5
4	81.5	0.0	91.9	-3.9	91.5	2.9	80.8	25.3	71.6	-6.8	86.9	3.3	79.8	-0.9	59.8	-1.2
5	80.0	-0.6	95.1	2.6	88.5	2.3	70.3	15.2	64.9	-13.9	82.6	1.2	80.9	0.6	59.1	-21.1
6	126.4	-5.0	106.6	24.2	124.2	-5.3	149.2	12.1	80.2	-13.6	111.3	-6.3	98.5	-2.1	123.6	-11.7
7	110.8	6.4	113.1	-23.6	140.4	14.6	106.3	30.8	104.2	-20.6	137.7	23.1	136.9	11.9	77.7	16.7
8	84.0	1.8	112.0	9.8	91.2	1.7	71.3	13.7	64.1	-14.0	92.2	0.8	86.2	7.1	61.7	-0.8
9	81.2	2.3	86.2	-0.3	90.1	2.6	71.6	14.0	61.0	-20.2	91.7	11.0	84.5	9.9	58.5	-6.5
10	80.7	0.2	86.4	-4.3	89.3	0.9	71.1	12.0	76.2	-1.2	87.0	6.1	85.6	9.5	58.4	-3.3
11	84.2	1.0	108.0	7.9	95.7	-0.8	70.5	12.6	62.7	-17.3	88.9	5.2	87.5	9.8	58.3	-23.5

区分	学術研究等		飲食サービス業等		生活関連サービス等		教育、学習支援業		医療、福祉		複合サービス事業		その他のサービス業	
	前年比	前年比	前年比	前年比	前年比	前年比	前年比	前年比	前年比	前年比	前年比	前年比	前年比	
平成28年	109.1	9.1	91.8	-8.1	110.5	10.5	96.5	-3.5	101.5	1.5	107.5	7.5	97.6	-2.4
29	120.7	10.6	90.2	-1.7	139.3	26.1	95.9	-0.6	106.5	4.9	117.0	8.8	99.0	1.4
30	129.1	7.0	92.3	2.3	139.8	0.4	95.9	0.0	97.9	-8.1	112.3	-4.0	109.2	10.3
令和元年	139.9	8.4	85.7	-7.2	107.5	-23.1	91.9	-4.2	97.8	-0.1	93.6	-16.7	97.9	-10.3
2	136.2	-2.6	77.7	-9.3	129.7	20.7	92.1	0.2	96.5	-1.3	89.6	-4.3	96.8	-1.1
2年10月	111.7	-11.1	76.6	-5.2	133.8	12.2	72.5	-0.1	79.4	-5.1	75.3	-4.1	89.7	4.8
11	106.8	-12.7	79.0	-4.9	135.6	-1.2	73.1	-2.1	79.7	-4.8	75.9	-2.1	89.5	1.6
12	242.7	-12.2	90.1	-16.7	136.4	-7.4	193.2	-2.8	182.1	-5.0	149.9	-7.4	145.2	3.4
3年1月	108.1	-6.2	80.6	-9.2	126.5	5.2	70.6	-0.3	87.4	6.1	84.6	-18.8	86.7	-1.6
2	108.5	-7.6	75.8	-6.5	128.2	8.6	71.7	2.3	78.4	-4.2	83.0	9.4	84.4	-3.8
3	110.9	-9.9	80.3	3.1	131.5	8.3	71.6	1.0	80.8	-5.4	80.2	-5.9	89.7	3.7
4	126.2	7.5	81.9	20.3	143.1	28.2	70.8	-3.8	78.4	-5.1	79.1	2.7	89.9	1.9
5	105.1	-8.2	82.7	29.4	126.2	20.9	69.3	-4.4	78.4	-2.6	81.9	13.8	85.0	-3.3
6	216.8	-14.2	88.5	13.0	144.6	1.7	178.0	-8.3	141.0	-8.4	111.7	16.8	127.0	8.3
7	116.3	-7.8	88.8	9.8	159.5	17.0	77.9	8.3	99.9	7.7	79.3	-17.3	110.3	9.8
8	110.1	6.7	91.2	21.1	117.7	-20.4	70.4	-1.9	77.3	-2.4	88.5	-5.2	98.2	5.7
9	106.7	2.5	83.2	15.2	143.0	-3.6	70.3	0.0	78.6	0.1	82.2	9.2	91.4	4.1
10	103.6	-7.3	82.3	7.4	118.3	-11.6	71.2	-1.8	77.3	-2.6	81.4	8.1	90.2	0.6
11	99.4	-6.9	87.7	11.0	122.7	-9.5	70.6	-3.4	80.8	1.4	79.5	4.7	90.4	1.0

# 第1-1表 名目賃金指数（現金給与総額）

（令和3年11月分）

（事業所規模30人以上）

（平成27年=100）

区分	調査産業計		建設業		製造業		電気・ガス業		情報通信業		運輸業、郵便業		卸売業、小売業		金融業、保険業	
	前年比	前年比	前年比	前年比	前年比	前年比	前年比	前年比	前年比	前年比	前年比	前年比	前年比	前年比	前年比	
平成28年	101.1	1.1	102.8	2.8	101.4	1.4	99.5	-0.6	101.8	1.8	99.0	-1.0	105.1	5.1	95.7	-4.3
29	102.0	0.9	108.1	5.2	105.1	3.6	101.0	1.5	100.2	-1.6	99.6	0.6	110.0	4.7	98.6	3.0
30	97.9	-4.0	104.8	-3.1	107.4	2.2	90.3	-10.6	81.9	-18.3	100.2	0.6	88.9	-19.2	89.0	-9.7
令和元年	95.4	-2.6	105.5	0.7	107.8	0.4	88.1	-2.4	67.3	-17.8	93.4	-6.8	92.0	3.5	73.7	-17.2
2	95.3	-0.1	107.7	2.1	107.7	-0.1	79.1	-10.2	63.3	-5.9	88.5	-5.2	106.7	16.0	69.3	-6.0
2年10月	79.9	1.0	91.1	2.4	90.3	1.8	64.0	-4.5	53.6	0.9	75.3	-4.7	92.3	16.0	57.1	-3.9
11	83.7	-1.2	129.3	41.5	98.0	-6.7	63.0	-9.0	57.7	8.5	73.2	-11.1	92.2	16.4	x	x
12	173.7	-0.9	154.9	-13.4	198.1	5.1	166.8	-9.2	x	x	144.4	-17.7	177.4	14.5	x	x
3年1月	79.0	0.0	103.3	19.8	92.9	3.2	69.5	11.2	46.2	-10.3	78.1	0.5	86.6	-3.7	49.6	-12.5
2	78.9	0.5	93.8	3.8	92.3	3.2	66.7	4.9	46.1	-9.3	74.6	-0.4	87.9	-1.0	x	x
3	81.9	0.5	114.4	3.6	93.9	1.3	65.5	4.5	46.6	-11.7	76.3	-4.1	88.3	-4.5	x	x
4	79.8	-0.7	92.7	4.0	93.7	1.8	74.5	14.6	48.0	-10.4	75.8	0.0	88.4	-3.6	x	x
5	79.8	-0.7	132.4	9.2	90.6	1.0	67.3	8.9	46.8	-8.8	73.4	-0.7	88.0	-2.5	x	x
6	135.8	-4.9	115.4	29.8	134.9	-5.1	131.7	1.5	53.1	-2.7	100.0	-16.5	141.3	14.9	66.1	-27.4
7	111.8	9.3	133.7	12.4	152.5	17.4	108.5	28.3	114.7	14.7	137.3	28.1	127.5	-17.6	71.5	13.7
8	81.2	-0.6	120.6	-0.1	92.5	1.3	67.3	7.3	50.9	2.8	78.0	-6.8	88.1	-7.6	51.7	-12.8
9	79.3	0.0	93.2	2.9	92.2	3.5	67.4	7.3	46.3	-11.8	79.0	3.9	84.7	-8.4	51.8	-17.9
10	79.6	-0.4	93.3	2.4	92.5	2.4	68.4	6.9	46.9	-12.5	74.1	-1.6	87.2	-5.5	51.6	-9.6
11	83.3	-0.5	132.6	2.6	100.6	2.7	67.2	6.7	46.8	-18.9	78.5	7.2	86.5	-6.2	51.2	-40.9

区分	学術研究等		飲食サービス業等		生活関連サービス等		教育、学習支援業		医療、福祉		複合サービス事業		その他のサービス業	
	前年比	前年比	前年比	前年比	前年比	前年比	前年比	前年比	前年比	前年比	前年比	前年比	前年比	
平成28年	100.3	0.3	103.6	3.6	100.4	0.4	99.9	-0.1	100.9	0.9	104.8	4.8	101.5	1.5
29	99.6	-0.7	88.2	-14.9	96.7	-3.7	98.4	-1.5	100.3	-0.6	103.5	-1.2	108.6	7.0
30	109.1	9.5	100.0	13.4	94.7	-2.1	99.1	0.7	96.6	-3.7	99.5	-3.9	103.6	-4.6
令和元年	103.4	-5.2	83.6	-16.4	92.5	-2.3	95.6	-3.5	93.4	-3.3	86.6	-13.0	105.7	2.0
2	94.6	-8.5	73.8	-11.7	89.7	-3.0	94.9	-0.7	91.0	-2.6	x	x	110.2	4.3
2年10月	95.2	-1.3	74.1	-6.7	91.2	7.0	71.8	-3.5	75.1	-2.1	x	x	103.5	10.6
11	78.1	-3.6	76.1	-12.5	97.9	2.4	74.4	-3.9	75.0	-2.7	x	x	101.5	0.6
12	144.2	-31.5	88.8	-25.9	83.8	-21.8	197.2	-3.3	179.7	-1.6	x	x	170.8	12.7
3年1月	78.8	0.0	71.2	-8.4	94.9	16.4	70.7	-2.6	74.4	-1.6	x	x	95.5	-2.7
2	76.6	-7.7	65.2	-5.6	103.7	22.3	72.1	-0.7	75.8	1.1	x	x	90.2	-8.9
3	80.2	-5.2	72.3	-1.2	125.3	17.7	73.4	0.5	79.1	4.1	x	x	95.8	0.0
4	75.8	-1.7	70.2	0.4	105.2	22.2	71.8	-7.4	76.0	0.3	x	x	95.8	-1.1
5	75.3	-2.1	70.9	3.8	107.6	40.7	69.7	-7.1	76.8	4.2	x	x	93.5	-3.1
6	150.0	-11.7	72.0	6.0	101.3	27.4	182.1	-12.9	146.3	-2.7	x	x	128.6	-8.1
7	88.6	-4.0	80.4	3.9	123.0	20.8	80.3	11.4	94.5	9.6	x	x	115.1	2.8
8	77.5	0.9	87.6	19.0	x	x	70.2	-2.1	76.3	2.0	x	x	103.0	-4.7
9	79.3	0.8	73.8	6.5	102.0	14.9	70.5	-1.4	76.2	1.9	x	x	97.4	-2.6
10	92.7	-2.6	76.9	3.8	x	x	71.7	-0.1	76.2	1.5	x	x	97.1	-6.2
11	75.6	-3.2	86.2	13.3	116.2	18.7	70.5	-5.2	78.7	4.9	x	x	95.5	-5.9

# 第1-2表 名目賃金指数（きまって支給する給与）

（令和3年11月分）

（事業所規模5人以上）

（平成27年=100）

区分	調査産業計		建設業		製造業		電気・ガス業		情報通信業		運輸業、郵便業		卸売業、小売業		金融業、保険業	
	前年比	前年比	前年比	前年比	前年比	前年比	前年比	前年比	前年比	前年比	前年比	前年比	前年比	前年比	前年比	
平成28年	100.2	0.2	97.3	-2.7	101.3	1.3	106.7	6.6	109.9	10.0	94.3	-5.7	101.0	0.9	94.2	-5.8
29	101.5	1.3	92.3	-5.1	103.0	1.7	102.4	-4.0	102.6	-6.6	102.2	8.4	102.3	1.3	89.5	-5.0
30	97.2	-4.2	94.7	2.6	102.9	-0.1	90.7	-11.4	99.4	-3.1	104.1	1.9	91.6	-10.5	85.8	-4.1
令和元年	95.2	-2.1	85.2	-10.0	104.1	1.2	92.1	1.5	95.3	-4.1	100.8	-3.2	95.3	4.0	81.8	-4.7
2	95.0	-0.2	95.5	12.1	103.8	-0.3	81.6	-11.4	97.2	2.0	96.5	-4.3	91.1	-4.4	80.8	-1.2
2年10月	95.4	-1.0	99.3	13.7	105.2	1.8	82.0	-11.3	99.6	5.8	94.4	-6.3	90.4	-4.8	78.8	-4.8
11	95.4	-1.9	101.0	13.6	105.2	0.3	80.9	-15.6	97.7	0.7	94.1	-10.0	91.2	-4.5	80.2	-3.0
12	94.8	-2.1	98.7	12.7	105.2	0.9	79.1	-14.2	91.8	-5.8	99.2	-3.5	89.4	-5.4	82.0	-5.3
3年1月	94.2	-1.5	94.4	4.8	105.8	3.2	94.2	12.4	84.5	-12.2	101.0	2.2	90.1	-1.9	73.2	-9.4
2	94.6	-0.6	97.6	3.6	107.2	3.8	90.7	6.8	85.9	-11.6	97.3	1.6	92.0	0.3	76.8	-3.4
3	95.2	-0.5	101.5	7.5	106.5	2.1	94.1	11.9	85.6	-14.2	101.8	2.8	90.4	-2.1	79.4	-4.6
4	95.7	-0.3	100.8	5.0	108.7	3.2	93.5	16.6	91.8	-7.2	100.6	3.3	92.3	-0.2	78.0	-1.3
5	93.7	0.1	95.3	3.1	105.2	4.5	90.6	15.0	84.1	-13.8	95.4	2.1	92.1	0.3	76.9	-5.8
6	96.0	0.4	98.9	6.2	107.1	4.2	90.6	11.6	81.6	-12.4	102.0	4.5	93.4	1.0	80.1	-2.3
7	96.7	2.4	101.9	9.6	105.3	2.8	93.0	13.1	80.6	-19.2	107.3	11.4	99.9	10.0	79.2	-5.1
8	95.8	1.8	103.2	6.1	103.8	0.0	92.1	13.7	80.5	-16.1	106.7	10.0	97.6	9.1	76.1	-4.9
9	95.5	1.3	96.2	-0.4	105.6	1.1	92.5	14.1	79.1	-19.7	104.8	9.9	97.9	9.3	76.2	-3.3
10	95.7	0.3	96.4	-2.9	106.3	1.0	91.9	12.1	83.3	-16.4	101.3	7.3	99.1	9.6	76.1	-3.4
11	96.0	0.6	97.9	-3.1	105.7	0.5	91.0	12.5	81.3	-16.8	103.1	9.6	99.4	9.0	75.7	-5.6

区分	学術研究等		飲食サービス業等		生活関連サービス等		教育、学習支援業		医療、福祉		複合サービス事業		その他のサービス業	
	前年比	前年比	前年比	前年比	前年比	前年比	前年比	前年比	前年比	前年比	前年比	前年比	前年比	
平成28年	110.8	10.8	92.2	-7.8	108.6	8.6	97.4	-2.6	101.8	1.8	105.3	5.3	98.5	-1.4
29	118.8	7.2	92.2	0.0	132.2	21.7	97.3	-0.1	105.1	3.2	112.6	6.9	99.0	0.5
30	131.0	10.3	94.0	2.0	133.6	1.1	96.1	-1.2	99.4	-5.4	106.9	-5.1	105.2	6.3
令和元年	136.0	3.8	87.7	-6.7	106.4	-20.4	92.3	-4.0	98.1	-1.3	94.9	-11.2	96.8	-8.0
2	134.3	-1.3	80.9	-7.8	131.1	23.2	92.0	-0.3	96.7	-1.4	90.7	-4.4	98.3	1.5
2年10月	129.7	-8.1	82.3	-5.4	142.4	12.3	92.1	-1.7	95.5	-5.3	90.5	-4.1	100.5	4.8
11	126.6	-10.6	84.4	-4.1	140.8	12.3	91.7	-1.6	95.6	-5.2	91.4	-1.0	99.9	3.4
12	123.6	-10.2	80.8	-11.8	136.4	11.6	91.6	-0.8	95.2	-5.8	91.8	-0.8	98.7	3.4
3年1月	129.2	-7.8	86.0	-9.9	134.6	5.2	90.4	0.0	94.5	-5.0	102.2	8.5	95.9	-1.0
2	128.8	-9.9	81.0	-7.2	136.4	8.7	91.2	0.8	94.1	-4.4	100.5	10.7	94.7	-3.6
3	130.4	-9.4	86.0	4.1	135.8	10.1	91.5	0.2	93.6	-5.4	97.0	5.9	98.3	2.1
4	133.8	-6.0	86.5	18.3	133.6	12.6	91.5	-3.8	93.0	-6.4	95.3	3.6	99.2	0.4
5	126.6	-9.1	88.7	29.3	134.3	20.9	89.5	-2.2	92.6	-4.4	99.1	14.2	94.6	-3.7
6	129.1	-10.5	86.3	11.8	133.9	9.0	90.6	-4.3	95.8	-2.0	93.4	6.6	99.7	-0.5
7	119.9	-5.6	89.6	10.8	133.9	-3.9	91.9	-1.0	93.6	-1.1	94.1	1.8	99.6	1.8
8	119.9	-4.5	93.7	15.8	125.3	-11.9	90.8	-1.3	93.0	-0.9	94.9	6.7	100.5	5.1
9	121.0	-4.5	89.5	15.5	125.6	-12.0	90.8	0.0	93.5	-1.5	99.8	10.4	101.3	3.1
10	119.8	-7.6	88.6	7.7	125.9	-11.6	91.4	-0.8	93.6	-2.0	97.3	7.5	101.1	0.6
11	118.4	-6.5	93.1	10.3	126.7	-10.0	91.2	-0.5	94.1	-1.6	95.8	4.8	100.0	0.1



# 第1-2表 名目賃金指数（きまって支給する給与）

（令和3年11月分）

（事業所規模30人以上）

（平成27年=100）

区分	調査産業計		建設業		製造業		電気・ガス業		情報通信業		運輸業、郵便業		卸売業、小売業		金融業、保険業	
	前年比	前年比	前年比	前年比	前年比	前年比	前年比	前年比	前年比	前年比	前年比	前年比	前年比	前年比	前年比	
平成28年	100.9	0.9	102.1	2.1	101.4	1.4	98.7	-1.3	103.3	3.3	98.5	-1.6	103.4	3.4	99.2	-0.7
29	101.3	0.4	104.2	2.1	103.4	2.0	99.7	1.0	101.1	-2.1	99.8	1.3	105.8	2.3	97.0	-2.2
30	97.7	-3.6	97.7	-6.2	104.7	1.3	87.2	-12.5	82.9	-18.0	103.3	3.5	87.5	-17.3	92.7	-4.4
令和元年	95.1	-2.7	97.3	-0.4	107.1	2.3	87.4	0.2	71.5	-13.8	92.2	-10.7	87.1	-0.5	82.6	-10.9
2	95.5	0.4	98.2	0.9	107.8	0.7	80.4	-8.0	71.1	-0.6	88.7	-3.8	101.1	16.1	78.6	-4.8
2年10月	96.1	1.1	100.3	2.5	108.4	1.6	82.1	-4.4	71.9	2.1	87.2	-6.3	102.0	15.6	76.4	-3.9
11	95.9	-0.3	100.4	0.9	109.0	0.7	80.7	-9.1	77.8	10.2	85.4	-11.9	101.9	16.2	x	x
12	96.2	0.1	99.8	1.8	109.1	1.5	78.3	-7.9	x	x	91.5	-3.3	101.8	13.9	x	x
3年1月	94.5	-0.6	102.6	8.1	110.1	2.8	89.1	11.1	62.3	-10.2	91.1	-0.3	94.0	-5.0	66.3	-12.5
2	94.8	0.1	103.3	3.7	111.0	3.2	85.6	5.0	62.1	-9.5	86.9	-1.5	94.8	-2.9	x	x
3	95.3	-0.7	102.5	1.8	110.3	1.3	83.6	4.0	62.8	-10.5	89.3	-1.1	93.7	-6.7	x	x
4	95.8	-0.9	101.7	3.7	112.3	2.0	87.0	9.3	64.7	-10.0	88.6	0.0	96.9	-4.3	x	x
5	94.0	0.3	100.9	6.8	108.9	3.3	86.1	8.6	63.0	-9.1	85.5	0.8	96.0	-3.5	x	x
6	95.9	0.5	103.7	5.9	110.9	4.4	85.6	6.9	62.5	-4.4	90.6	1.9	97.3	-3.6	71.8	-6.8
7	95.7	-0.1	104.0	10.9	109.8	2.0	85.6	5.5	63.0	-11.8	90.8	1.2	95.1	-7.9	72.4	-14.0
8	95.2	0.0	103.8	4.7	108.8	1.7	86.3	7.3	63.4	-4.9	91.0	1.6	95.2	-7.8	69.0	-13.0
9	95.4	-0.1	102.6	2.8	110.6	3.2	86.4	7.2	62.4	-11.4	90.4	2.1	93.4	-8.8	69.2	-12.2
10	95.6	-0.5	102.7	2.4	111.2	2.6	87.7	6.8	63.2	-12.1	87.3	0.1	94.5	-7.4	69.0	-9.7
11	95.8	-0.1	102.6	2.2	110.2	1.1	86.2	6.8	63.0	-19.0	92.0	7.7	95.5	-6.3	68.3	-13.8

区分	学術研究等		飲食サービス業等		生活関連サービス等		教育、学習支援業		医療、福祉		複合サービス事業		その他のサービス業	
	前年比	前年比	前年比	前年比	前年比	前年比	前年比	前年比	前年比	前年比	前年比	前年比	前年比	
平成28年	101.6	1.6	99.0	-1.0	100.8	0.8	100.8	0.9	100.4	0.4	103.5	3.6	102.0	2.0
29	101.6	0.0	88.6	-10.5	97.3	-3.5	99.2	-1.6	100.0	-0.4	103.6	0.1	109.1	7.0
30	107.0	5.3	98.0	10.6	95.5	-1.8	98.7	-0.5	97.7	-2.3	98.1	-5.3	103.1	-5.5
令和元年	98.7	-7.8	82.9	-15.4	95.4	-0.1	95.5	-3.2	93.2	-4.6	88.7	-9.6	106.3	3.1
2	101.8	3.1	76.6	-7.6	96.5	1.2	94.0	-1.6	91.3	-2.0	x	x	110.0	3.5
2年10月	106.2	2.0	79.3	-6.5	101.1	7.0	92.5	-3.4	91.5	-1.7	x	x	115.0	10.4
11	101.2	-3.7	81.4	-7.9	98.7	3.5	92.5	-2.4	91.6	-2.7	x	x	112.2	3.9
12	93.2	-8.4	76.9	-14.8	93.0	-2.0	92.4	-1.9	91.5	-2.8	x	x	113.8	4.5
3年1月	100.1	-1.8	76.2	-8.4	105.3	16.5	91.1	-2.7	90.8	-1.5	x	x	105.1	-3.7
2	99.4	-7.6	69.8	-5.7	115.0	22.3	92.9	-0.7	92.1	0.9	x	x	100.4	-8.8
3	101.6	-7.5	77.3	-1.3	126.3	17.2	93.3	-0.4	91.0	-0.9	x	x	106.6	0.7
4	98.3	-1.7	75.1	0.5	116.7	22.3	92.6	-7.1	91.9	-0.3	x	x	106.7	-1.0
5	97.7	-1.4	75.9	3.8	119.3	40.7	89.8	-4.2	91.4	1.6	x	x	103.6	-3.0
6	99.0	-2.1	76.0	6.9	112.4	27.4	91.1	-7.6	92.8	2.3	x	x	109.2	-1.5
7	98.8	-1.5	78.4	5.2	116.0	19.1	92.0	-1.0	93.0	2.1	x	x	106.7	-3.3
8	100.6	0.9	82.5	4.7	x	x	90.5	-2.1	93.1	3.3	x	x	104.2	-3.0
9	102.9	0.9	79.0	6.6	113.2	14.9	90.9	-1.3	93.0	1.8	x	x	107.8	-3.1
10	102.8	-3.2	82.1	3.5	x	x	91.6	-1.0	93.0	1.6	x	x	108.0	-6.1
11	98.0	-3.2	88.6	8.8	117.4	18.9	90.9	-1.7	93.0	1.5	x	x	106.0	-5.5

# 第1-3表 名目賃金指数（所定内給与）

（令和3年11月分）

（事業所規模5人以上）

（平成27年=100）

区分	調査産業計		建設業		製造業		電気・ガス業		情報通信業		運輸業、郵便業		卸売業、小売業		金融業、保険業	
	前年比	前年比	前年比	前年比	前年比	前年比	前年比	前年比	前年比	前年比	前年比	前年比	前年比	前年比	前年比	
平成28年	99.8	-0.2	98.0	-1.9	100.4	0.4	104.5	4.5	110.0	9.9	95.9	-4.1	100.5	0.6	94.8	-5.2
29	101.3	1.5	96.7	-1.3	102.1	1.7	99.5	-4.8	97.6	-11.3	101.7	6.0	101.8	1.3	90.5	-4.5
30	97.2	-4.0	100.0	3.4	101.8	-0.3	89.2	-10.4	97.9	0.3	102.5	0.8	92.3	-9.3	87.0	-3.9
令和元年	94.8	-2.5	89.8	-10.2	104.3	2.5	90.0	0.9	98.0	0.1	96.8	-5.6	95.7	3.7	83.9	-3.6
2	95.6	0.8	100.1	11.5	106.1	1.7	82.1	-8.8	100.6	2.7	96.0	-0.8	91.5	-4.4	83.1	-1.0
2年10月	96.3	0.2	104.0	13.3	108.1	4.1	82.1	-10.6	102.6	6.1	96.2	0.4	90.7	-5.2	81.2	-3.9
11	95.9	-0.6	105.0	12.2	107.7	2.7	80.8	-10.4	100.6	0.7	93.8	-5.3	91.7	-4.5	82.6	-2.1
12	95.1	-1.3	102.4	10.2	107.3	2.5	79.8	-12.1	92.9	-7.7	96.5	-2.2	89.4	-5.7	84.7	-4.1
3年1月	94.0	-1.5	96.7	1.9	105.5	1.9	89.8	4.7	85.2	-13.6	100.6	3.6	90.3	-2.1	75.2	-9.4
2	94.6	-0.6	101.1	2.6	106.5	2.6	87.3	2.6	87.5	-13.0	98.7	3.9	92.2	-0.1	79.1	-3.3
3	94.9	-0.8	105.9	7.1	106.2	1.3	92.4	9.0	84.4	-16.2	101.2	6.5	90.0	-3.0	81.4	-5.0
4	95.7	-0.6	105.8	4.2	108.8	2.0	91.1	14.9	93.4	-8.3	100.7	5.2	91.5	-1.1	79.3	-2.7
5	94.1	-0.3	100.2	2.6	106.5	2.6	87.8	11.1	86.9	-15.2	97.4	3.2	92.4	0.8	78.8	-5.9
6	96.7	0.2	103.6	6.1	108.6	2.7	88.4	8.5	83.5	-14.5	102.3	4.8	94.0	0.8	82.1	-2.4
7	97.1	1.8	104.9	8.1	106.3	0.2	92.6	11.6	82.5	-22.0	107.2	11.9	99.8	9.0	81.0	-5.6
8	95.8	0.6	107.0	5.3	104.2	-2.9	89.5	9.5	82.3	-17.7	105.0	6.2	97.7	8.4	78.2	-4.8
9	95.4	0.0	100.8	-0.8	106.0	-2.2	89.6	9.7	77.4	-25.1	102.9	7.7	97.3	7.9	78.4	-3.7
10	95.9	-0.4	101.5	-2.4	106.9	-1.1	90.2	9.9	84.0	-18.1	100.2	4.2	98.7	8.8	78.0	-3.9
11	96.0	0.1	102.0	-2.9	106.2	-1.4	88.4	9.4	81.0	-19.5	102.5	9.3	98.9	7.9	77.5	-6.2

区分	学術研究等		飲食サービス業等		生活関連サービス等		教育、学習支援業		医療、福祉		複合サービス事業		その他のサービス業	
	前年比	前年比	前年比	前年比	前年比	前年比	前年比	前年比	前年比	前年比	前年比	前年比	前年比	
平成28年	108.2	8.3	91.0	-9.0	105.9	5.9	97.2	-2.7	101.6	1.6	104.5	4.5	97.2	-2.8
29	119.4	10.4	89.0	-2.2	130.5	23.2	97.3	0.1	105.4	3.7	110.8	6.0	95.8	-1.4
30	128.8	7.9	90.3	1.5	135.3	3.7	97.2	-0.1	98.4	-6.6	106.1	-4.2	103.3	7.8
令和元年	135.2	5.0	85.7	-5.1	102.0	-24.6	93.3	-4.0	95.4	-3.0	94.7	-10.7	95.6	-7.5
2	137.2	1.5	80.6	-6.0	129.6	27.1	92.8	-0.5	94.9	-0.5	92.8	-2.0	98.4	2.9
2年10月	132.6	-6.8	82.3	-3.3	142.5	20.2	93.1	-1.6	94.0	-4.9	92.8	-2.0	100.3	6.6
11	129.3	-8.0	83.2	-2.1	140.8	19.4	92.3	-1.9	93.7	-4.9	93.8	1.4	99.9	6.5
12	127.6	-7.1	80.3	-9.2	136.5	19.1	92.5	-0.9	93.4	-5.5	94.2	2.3	98.9	5.0
3年1月	131.8	-7.7	85.2	-8.7	137.0	11.4	89.7	-1.6	92.6	-4.1	101.7	6.4	94.2	-2.0
2	132.6	-8.8	80.6	-6.6	138.8	14.2	89.1	-1.9	92.8	-3.3	100.8	9.0	93.7	-4.2
3	133.0	-9.2	84.8	2.9	137.9	15.4	89.6	-2.8	92.0	-5.4	96.7	3.3	96.8	0.1
4	135.1	-5.5	86.0	17.2	135.4	16.0	90.7	-5.1	91.7	-6.1	96.5	3.1	98.4	-0.8
5	130.3	-9.4	87.9	26.1	135.8	22.6	88.7	-3.8	90.3	-4.8	100.6	13.7	94.5	-3.5
6	133.1	-8.5	85.8	10.4	135.6	12.1	90.8	-5.2	94.4	-2.3	93.5	4.2	100.0	-0.6
7	123.3	-5.3	89.4	10.6	135.2	-2.8	92.0	-1.9	92.4	-0.8	95.7	0.4	99.6	1.1
8	122.2	-5.0	91.5	13.4	127.1	-10.1	90.3	-3.0	91.4	-1.2	97.2	6.3	99.0	2.7
9	123.3	-5.7	88.8	14.9	127.5	-10.1	90.3	-1.3	92.2	-1.1	101.9	9.5	99.5	1.2
10	121.2	-8.6	87.3	6.1	128.0	-10.2	91.5	-1.7	92.3	-1.8	98.1	5.7	100.2	-0.1
11	120.0	-7.2	90.4	8.7	128.6	-8.7	92.3	0.0	92.5	-1.3	97.6	4.1	97.1	-2.8

# 第1-3表 名目賃金指数（所定内給与）

（令和3年11月分）

（事業所規模30人以上）

（平成27年=100）

区分	調査産業計		建設業		製造業		電気・ガス業		情報通信業		運輸業、郵便業		卸売業、小売業		金融業、保険業	
	前年比	前年比	前年比	前年比	前年比	前年比	前年比	前年比	前年比	前年比	前年比	前年比	前年比	前年比	前年比	
平成28年	100.4	0.4	101.1	1.0	100.2	0.2	96.2	-3.9	104.2	4.2	98.9	-1.1	101.3	1.2	99.6	-0.3
29	100.8	0.4	103.2	2.1	102.2	2.0	96.7	0.5	103.9	-0.3	100.6	1.7	103.5	2.2	99.3	-0.3
30	97.4	-3.4	95.8	-7.2	103.0	0.8	87.6	-9.4	87.9	-15.4	101.6	1.0	86.4	-16.5	97.0	-2.3
令和元年	94.3	-3.2	95.5	-0.3	108.0	4.9	85.8	-2.1	78.5	-10.7	91.9	-9.5	84.2	-2.5	88.1	-9.2
2	95.9	1.7	97.8	2.4	110.4	2.2	80.8	-5.8	79.1	0.8	90.1	-2.0	99.6	18.3	83.5	-5.2
2年10月	96.6	2.2	100.0	3.7	111.1	3.1	82.2	-3.3	79.4	2.8	88.7	-4.0	100.4	17.0	80.7	-4.5
11	96.2	1.2	99.0	1.5	111.3	2.2	80.6	-3.0	85.7	10.7	88.0	-8.4	100.2	18.6	x	x
12	96.2	1.3	98.9	2.1	110.7	2.2	79.3	-5.4	x	x	91.6	-2.0	99.4	16.7	x	x
3年1月	93.4	-1.1	101.5	8.3	109.0	0.4	85.9	4.4	68.1	-11.0	90.6	-1.7	92.6	-4.6	70.8	-12.4
2	94.0	-0.2	102.6	4.7	109.5	0.8	83.9	2.9	68.5	-11.0	87.8	-1.6	93.9	-2.9	x	x
3	94.2	-1.7	102.2	4.2	109.3	-0.5	83.8	3.3	68.4	-10.7	88.3	-1.9	92.6	-6.6	x	x
4	95.2	-1.6	101.4	3.7	111.6	-0.3	86.0	9.7	71.1	-10.1	88.4	-0.5	94.8	-4.8	x	x
5	93.7	-0.7	99.7	5.4	109.2	0.0	84.6	6.5	71.5	-7.0	86.2	-0.5	95.1	-3.4	x	x
6	95.9	-0.6	102.1	3.7	111.7	1.5	85.1	5.8	68.7	-6.7	90.1	-1.1	96.3	-3.5	76.8	-6.5
7	95.7	-1.2	102.6	7.2	110.2	-1.2	85.8	4.8	69.0	-15.0	90.5	-1.7	94.1	-7.7	77.3	-13.6
8	94.5	-1.6	102.8	3.7	108.7	-1.6	85.1	4.9	69.9	-5.5	89.5	-2.8	94.7	-6.9	73.8	-11.7
9	94.9	-1.5	102.0	1.3	110.4	-0.7	84.7	4.2	68.8	-12.1	89.9	-0.8	92.6	-8.7	74.1	-10.8
10	95.4	-1.2	102.9	2.9	110.9	-0.2	87.2	6.1	68.8	-13.4	87.0	-1.9	93.8	-6.6	73.7	-8.7
11	95.6	-0.6	103.3	4.3	110.1	-1.1	85.2	5.7	69.0	-19.5	91.2	3.6	94.2	-6.0	73.1	-12.9

区分	学術研究等		飲食サービス業等		生活関連サービス等		教育、学習支援業		医療、福祉		複合サービス事業		その他のサービス業	
	前年比	前年比	前年比	前年比	前年比	前年比	前年比	前年比	前年比	前年比	前年比	前年比	前年比	
平成28年	100.6	0.6	99.1	-1.0	100.8	0.8	100.8	0.8	100.3	0.3	103.1	3.1	101.3	1.3
29	100.4	-0.2	86.9	-12.3	97.1	-3.7	99.1	-1.7	99.9	-0.4	103.6	0.5	108.3	6.9
30	102.8	2.4	93.5	7.6	97.5	0.4	100.2	1.1	98.1	-1.8	96.3	-7.0	104.1	-3.9
令和元年	98.8	-3.9	79.2	-15.3	91.7	-5.9	96.8	-3.4	90.2	-8.1	87.4	-9.2	106.7	2.5
2	104.3	5.6	76.7	-3.2	95.3	3.9	95.2	-1.7	88.9	-1.4	x	x	111.7	4.7
2年10月	109.1	3.6	79.6	-2.5	100.5	10.3	94.1	-3.0	89.5	-1.0	x	x	116.5	11.0
11	104.0	-1.7	80.2	-3.8	98.2	6.4	93.5	-2.6	89.3	-2.0	x	x	113.4	6.3
12	96.9	-3.0	76.2	-11.2	92.4	1.8	93.7	-2.1	89.2	-1.9	x	x	115.3	5.9
3年1月	103.4	-0.7	76.5	-4.1	108.8	24.1	90.2	-5.0	88.4	0.1	x	x	103.2	-5.4
2	102.8	-5.9	71.9	-1.0	118.8	31.7	90.0	-4.7	90.1	2.5	x	x	100.3	-9.6
3	104.7	-5.7	78.1	0.4	129.3	23.9	90.7	-4.3	88.7	-1.1	x	x	105.9	-2.1
4	101.9	1.7	76.9	0.7	118.6	24.2	91.6	-8.9	90.2	0.6	x	x	107.1	-2.7
5	101.7	-0.3	77.9	3.6	121.3	42.0	88.9	-6.2	89.1	1.8	x	x	104.1	-4.2
6	103.3	0.4	78.5	7.4	114.4	29.7	91.5	-8.8	91.0	2.4	x	x	110.9	-2.3
7	103.5	-0.3	80.5	5.9	117.9	20.7	91.9	-2.8	91.2	2.1	x	x	109.1	-3.1
8	102.4	-0.2	81.7	4.1	x	x	89.7	-4.5	90.8	2.8	x	x	103.0	-6.2
9	103.9	-1.3	81.5	7.9	115.5	18.2	89.9	-3.4	91.1	2.2	x	x	107.0	-4.6
10	103.6	-5.0	83.8	5.3	x	x	91.7	-2.6	91.3	2.0	x	x	108.8	-6.6
11	100.1	-3.8	88.5	10.3	120.4	22.6	92.3	-1.3	91.4	2.4	x	x	104.4	-7.9

# 第2-1表 実質賃金指数（現金給与総額）

（令和3年11月分）

（事業所規模5人以上）

（平成27年=100）

区 分	調査産業計		建設業		製造業		電気・ガス業		情報通信業		運輸業, 郵便業		卸売業, 小売業		金融業, 保険業	
	前年比	前年比	前年比	前年比	前年比	前年比	前年比	前年比	前年比	前年比	前年比	前年比	前年比	前年比	前年比	
平成28年	99.7	-0.4	100.7	0.6	101.2	1.2	106.7	6.8	108.9	8.8	92.9	-7.3	99.6	-0.6	87.3	-12.8
29	101.1	1.4	92.2	-8.4	103.4	2.2	101.8	-4.6	98.8	-9.3	103.3	11.2	100.0	0.4	88.6	1.5
30	94.5	-6.5	94.1	2.1	101.6	-1.7	88.9	-12.7	96.0	-2.8	99.8	-3.4	89.4	-10.6	81.9	-7.6
令和元年	92.0	-2.6	85.8	-8.8	101.2	-0.4	89.7	0.9	85.7	-10.7	97.9	-1.9	91.7	2.6	73.9	-9.8
2	91.9	-0.1	101.5	18.3	100.3	-0.9	77.2	-13.9	86.1	0.5	91.9	-6.1	87.7	-4.4	74.4	0.7
2年10月	78.4	-2.1	87.9	4.6	86.2	2.9	61.8	-10.6	75.1	5.8	79.8	-4.7	76.1	-12.5	58.8	-4.1
11	82.0	-1.1	98.4	27.5	94.9	-5.7	61.6	-14.1	74.5	1.8	83.1	-4.3	78.4	-2.7	74.9	3.2
12	156.9	-1.9	139.9	15.0	177.5	5.8	162.2	-17.5	132.3	-16.5	139.1	-18.5	130.9	-1.7	122.1	-6.8
3年1月	80.5	1.1	84.9	6.1	88.1	4.9	71.2	13.4	63.6	-11.5	85.2	3.6	79.4	-7.8	54.8	-8.5
2	78.3	0.9	85.3	4.2	87.8	4.3	68.5	7.5	64.7	-11.5	82.1	2.9	81.0	5.6	59.1	-1.2
3	83.4	-0.4	139.7	3.2	91.3	4.3	71.1	12.7	64.4	-31.0	85.5	1.1	78.5	0.3	61.9	-3.1
4	79.8	0.5	90.0	-3.3	89.6	3.5	79.1	26.0	70.1	-6.3	85.1	3.9	78.2	-0.3	58.6	-0.5
5	78.1	-0.3	92.9	3.0	86.4	2.7	68.7	15.9	63.4	-13.5	80.7	1.6	79.0	1.0	57.7	-20.9
6	123.3	-4.9	104.0	24.4	121.2	-5.2	145.6	12.3	78.2	-13.5	108.6	-6.2	96.1	-2.0	120.6	-11.6
7	108.0	6.7	110.2	-23.4	136.8	15.0	103.6	31.1	101.6	-20.3	134.2	23.5	133.4	12.2	75.7	17.0
8	81.5	2.0	108.6	10.0	88.5	2.0	69.2	14.0	62.2	-13.7	89.4	0.9	83.6	7.3	59.8	-0.7
9	78.6	2.1	83.4	-0.6	87.2	2.3	69.3	13.8	59.1	-20.2	88.8	10.9	81.8	9.7	56.6	-6.8
10	78.2	-0.3	83.7	-4.8	86.5	0.3	68.9	11.5	73.8	-1.7	84.3	5.6	82.9	8.9	56.6	-3.7
11	81.2	-1.0	104.1	5.8	92.3	-2.7	68.0	10.4	60.5	-18.8	85.7	3.1	84.4	7.7	56.2	-25.0

区 分	学術研究等		飲食サービス業等		生活関連サービス等		教育, 学習支援業		医療, 福祉		複合サービス事業		その他のサービス業	
	前年比	前年比	前年比	前年比	前年比	前年比	前年比	前年比	前年比	前年比	前年比	前年比	前年比	
平成28年	109.1	9.0	91.8	-8.2	110.5	10.4	96.5	-3.6	101.5	1.3	107.5	7.5	97.6	-2.4
29	119.7	9.7	89.5	-2.5	138.2	25.1	95.1	-1.5	105.7	4.1	116.1	8.0	98.2	0.6
30	125.8	5.1	90.0	0.6	136.3	-1.4	93.5	-1.7	95.4	-9.7	109.5	-5.7	106.4	8.4
令和元年	135.6	7.8	83.0	-7.8	104.2	-23.6	89.1	-4.7	94.8	-0.6	90.7	-17.2	94.9	-10.8
2	132.6	-2.2	75.7	-8.8	126.3	21.2	89.7	0.7	94.0	-0.8	87.2	-3.9	94.3	-0.6
2年11月	108.8	-10.4	74.6	-4.5	130.3	13.1	70.6	0.7	77.3	-4.4	73.3	-3.3	87.3	5.6
11	105.0	-11.2	77.7	-3.2	133.3	0.5	71.9	-0.4	78.4	-3.1	74.6	-0.4	88.0	3.4
12	239.1	-10.7	88.8	-15.1	134.4	-5.8	190.3	-1.1	179.4	-3.3	147.7	-5.7	143.1	5.3
3年1月	105.5	-5.3	78.6	-8.5	123.4	6.2	68.9	0.6	85.3	7.0	82.5	-18.2	84.6	-0.7
2	105.9	-7.0	74.0	-6.0	125.1	9.3	70.0	2.9	76.5	-3.5	81.0	10.1	82.3	-3.3
3	108.0	-9.5	78.2	3.6	128.0	8.8	69.7	1.5	78.7	-5.0	78.1	-5.4	87.3	4.2
4	123.6	8.1	80.2	21.0	140.2	29.0	69.3	-3.3	76.8	-4.5	77.5	3.3	88.1	2.6
5	102.6	-7.9	80.8	29.9	123.2	21.3	67.7	-4.0	76.6	-2.2	80.0	14.3	83.0	-2.9
6	211.5	-14.1	86.3	13.1	141.1	1.8	173.7	-8.2	137.6	-8.3	109.0	17.0	123.9	8.4
7	113.4	-7.5	86.5	10.1	155.5	17.4	75.9	8.6	97.4	8.0	77.3	-17.1	107.5	10.0
8	106.8	6.9	88.5	21.4	114.2	-20.2	68.3	-1.7	75.0	-2.2	85.8	-5.1	95.2	5.9
9	103.3	2.3	80.5	15.0	138.4	-3.8	68.1	-0.1	76.1	0.0	79.6	9.0	88.5	3.9
10	100.4	-7.7	79.7	6.8	114.6	-12.0	69.0	-2.3	74.9	-3.1	78.9	7.6	87.4	0.1
11	95.9	-8.7	84.6	8.9	118.3	-11.3	68.1	-5.3	77.9	-0.6	76.7	2.8	87.2	-0.9

# 第2-1表 実質賃金指数（現金給与総額）

（令和3年11月分）

（事業所規模30人以上）

（平成27年=100）

区分	調査産業計		建設業		製造業		電気・ガス業		情報通信業		運輸業、郵便業		卸売業、小売業		金融業、保険業	
	前年比	前年比	前年比	前年比	前年比	前年比	前年比	前年比	前年比	前年比	前年比	前年比	前年比	前年比	前年比	
平成28年	101.1	1.1	102.8	2.7	101.4	1.2	99.5	-0.7	101.8	1.7	99.0	-1.0	105.1	5.0	95.7	-4.4
29	101.2	0.1	107.2	4.3	104.3	2.9	100.2	0.7	99.4	-2.4	98.8	-0.2	109.1	3.8	97.8	2.2
30	95.4	-5.7	102.1	-4.8	104.7	0.4	88.0	-12.2	79.8	-19.7	97.7	-1.1	86.6	-20.6	86.7	-11.3
令和元年	92.4	-3.1	102.2	0.1	104.5	-0.2	85.4	-3.0	65.2	-18.3	90.5	-7.4	89.1	2.9	71.4	-17.6
2	92.8	0.4	104.9	2.6	104.9	0.4	77.0	-9.8	61.6	-5.5	86.2	-4.8	103.9	16.6	67.5	-5.5
2年10月	77.8	1.8	88.7	3.1	87.9	2.6	62.3	-3.7	52.2	1.8	73.3	-3.9	89.9	16.9	55.6	-3.1
11	82.3	0.6	127.1	43.9	96.4	-4.9	61.9	-7.5	56.7	10.3	72.0	-9.4	90.7	18.6	x	x
12	171.1	0.9	152.6	-11.8	195.2	7.0	164.3	-7.6	x	x	142.3	-16.2	174.8	16.5	x	x
3年1月	77.1	0.9	100.8	20.9	90.6	4.1	67.8	12.3	45.1	-9.4	76.2	1.5	84.5	-2.8	48.4	-11.7
2	77.0	1.2	91.5	4.3	90.0	3.8	65.1	5.5	45.0	-8.7	72.8	0.3	85.8	-0.3	x	x
3	79.7	0.9	111.4	4.1	91.4	1.8	63.8	4.9	45.4	-11.3	74.3	-3.6	86.0	-4.0	x	x
4	78.2	-0.1	90.8	4.6	91.8	2.5	73.0	15.3	47.0	-10.0	74.2	0.5	86.6	-3.0	x	x
5	77.9	-0.4	129.3	9.7	88.5	1.4	65.7	9.3	45.7	-8.4	71.7	-0.3	85.9	-2.2	x	x
6	132.5	-4.8	112.6	30.0	131.6	-5.0	128.5	1.7	51.8	-2.6	97.6	-16.4	137.9	15.0	64.5	-27.3
7	109.0	9.7	130.3	12.7	148.6	17.7	105.8	28.7	111.8	15.0	133.8	28.4	124.3	-17.4	69.7	14.1
8	78.8	-0.4	117.0	0.2	89.7	1.5	65.3	7.6	49.4	3.1	75.7	-6.5	85.5	-7.4	50.1	-12.7
9	76.8	-0.1	90.2	2.6	89.3	3.4	65.2	7.1	44.8	-12.0	76.5	3.8	82.0	-8.6	50.1	-18.1
10	77.1	-0.9	90.4	1.9	89.6	1.9	66.3	6.4	45.4	-13.0	71.8	-2.0	84.5	-6.0	50.0	-10.1
11	80.3	-2.4	127.9	0.6	97.0	0.6	64.8	4.7	45.1	-20.5	75.7	5.1	83.4	-8.0	49.4	-42.1

区分	学術研究等		飲食サービス業等		生活関連サービス等		教育、学習支援業		医療、福祉		複合サービス事業		その他のサービス業	
	前年比	前年比	前年比	前年比	前年比	前年比	前年比	前年比	前年比	前年比	前年比	前年比	前年比	
平成28年	100.3	0.2	103.6	3.5	100.4	0.3	99.9	-0.2	100.9	0.9	104.8	4.7	101.5	1.3
29	98.8	-1.5	87.5	-15.5	95.9	-4.5	97.6	-2.3	99.5	-1.4	102.7	-2.0	107.7	6.1
30	106.3	7.6	97.5	11.4	92.3	-3.8	96.6	-1.0	94.2	-5.3	97.0	-5.6	101.0	-6.2
令和元年	100.2	-5.7	81.0	-16.9	89.6	-2.9	92.6	-4.1	90.5	-3.9	83.9	-13.5	102.4	1.4
2	92.1	-8.1	71.9	-11.2	87.3	-2.6	92.4	-0.2	88.6	-2.1	x	x	107.3	4.8
2年10月	92.7	-0.5	72.2	-5.9	88.8	7.9	69.9	-2.8	73.1	-1.3	x	x	100.8	11.5
11	76.8	-1.9	74.8	-11.1	96.3	4.2	73.2	-2.1	73.7	-1.1	x	x	99.8	2.4
12	142.1	-30.2	87.5	-24.6	82.6	-20.3	194.3	-1.6	177.0	0.1	x	x	168.3	14.6
3年1月	76.9	0.9	69.5	-7.5	92.6	17.5	69.0	-1.7	72.6	-0.7	x	x	93.2	-1.9
2	74.7	-7.2	63.6	-5.1	101.2	23.0	70.3	-0.1	74.0	1.8	x	x	88.0	-8.3
3	78.1	-4.8	70.4	-0.7	122.0	18.2	71.5	1.1	77.0	4.6	x	x	93.3	0.5
4	74.2	-1.2	68.8	1.0	103.0	22.9	70.3	-6.9	74.4	0.8	x	x	93.8	-0.6
5	73.5	-1.7	69.2	4.2	105.1	41.3	68.1	-6.7	75.0	4.6	x	x	91.3	-2.8
6	146.3	-11.6	70.2	6.0	98.8	27.5	177.7	-12.8	142.7	-2.7	x	x	125.5	-8.1
7	86.4	-3.7	78.4	4.3	119.9	21.2	78.3	11.7	92.1	9.9	x	x	112.2	3.1
8	75.2	1.2	85.0	19.4	x	x	68.1	-1.9	74.0	2.2	x	x	99.9	-4.5
9	76.8	0.7	71.4	6.3	98.7	14.6	68.2	-1.7	73.8	1.7	x	x	94.3	-2.8
10	89.8	-3.1	74.5	3.2	x	x	69.5	-0.6	73.8	1.0	x	x	94.1	-6.6
11	72.9	-5.1	83.1	11.1	112.1	16.4	68.0	-7.1	75.9	3.0	x	x	92.1	-7.7

## 第2-2表 実質賃金指数（きまって支給する給与）

（令和3年11月分）

（事業所規模5人以上）

（平成27年=100）

区 分	調査産業計		建設業		製造業		電気・ガス業		情報通信業		運輸業、郵便業		卸売業、小売業		金融業、保険業	
	前年比	前年比	前年比	前年比	前年比	前年比	前年比	前年比	前年比	前年比	前年比	前年比	前年比	前年比	前年比	
平成28年	100.2	0.1	97.3	-2.8	101.3	1.1	106.7	6.5	109.9	9.9	94.3	-5.9	101.0	0.8	94.2	-5.9
29	100.7	0.5	91.6	-5.9	102.2	0.9	101.6	-4.8	101.8	-7.4	101.4	7.5	101.5	0.5	88.8	-5.7
30	94.7	-6.0	92.3	0.8	100.3	-1.9	88.4	-13.0	96.9	-4.8	101.5	0.1	89.3	-12.0	83.6	-5.9
令和元年	92.2	-2.6	82.6	-10.5	100.9	0.6	89.2	0.9	92.3	-4.7	97.7	-3.7	92.3	3.4	79.3	-5.1
2	92.5	0.3	93.0	12.6	101.1	0.2	79.5	-10.9	94.6	2.5	94.0	-3.8	88.7	-3.9	78.7	-0.8
2年10月	92.9	-0.2	96.7	14.7	102.4	2.6	79.8	-10.6	97.0	6.7	91.9	-5.6	88.0	-4.1	76.7	-4.1
11	93.8	-0.1	99.3	15.6	103.4	2.0	79.5	-14.2	96.1	2.6	92.5	-8.4	89.7	-2.8	78.9	-1.3
12	93.4	-0.3	97.2	14.6	103.6	2.6	77.9	-12.8	90.4	-4.2	97.7	-1.8	88.1	-3.7	80.8	-3.6
3年1月	91.9	-0.6	92.1	5.7	103.2	4.1	91.9	13.5	82.4	-11.4	98.5	3.0	87.9	-1.0	71.4	-8.6
2	92.3	0.0	95.2	4.2	104.6	4.4	88.5	7.5	83.8	-11.1	94.9	2.2	89.8	1.0	74.9	-2.9
3	92.7	0.0	98.8	8.0	103.7	2.6	91.6	12.4	83.3	-13.9	99.1	3.3	88.0	-1.6	77.3	-4.1
4	93.7	0.2	98.7	5.6	106.5	3.9	91.6	17.3	89.9	-6.6	98.5	3.9	90.4	0.3	76.4	-0.7
5	91.5	0.4	93.1	3.6	102.7	4.8	88.5	15.4	82.1	-13.5	93.2	2.5	89.9	0.7	75.1	-5.4
6	93.7	0.5	96.5	6.4	104.5	4.3	88.4	11.8	79.6	-12.2	99.5	4.6	91.1	1.0	78.1	-2.3
7	94.2	2.7	99.3	9.8	102.6	3.1	90.6	13.4	78.6	-18.9	104.6	11.8	97.4	10.4	77.2	-4.8
8	92.9	2.0	100.1	6.3	100.7	0.2	89.3	13.9	78.1	-15.8	103.5	10.2	94.7	9.4	73.8	-4.7
9	92.4	1.0	93.1	-0.6	102.2	0.8	89.5	13.7	76.6	-19.8	101.5	9.7	94.8	9.1	73.8	-3.4
10	92.7	-0.2	93.4	-3.4	103.0	0.6	89.1	11.7	80.7	-16.8	98.2	6.9	96.0	9.1	73.7	-3.9
11	92.6	-1.3	94.4	-4.9	101.9	-1.5	87.8	10.4	78.4	-18.4	99.4	7.5	95.9	6.9	73.0	-7.5

区 分	学術研究等		飲食サービス業等		生活関連サービス等		教育、学習支援業		医療、福祉		複合サービス事業		その他のサービス業	
	前年比	前年比	前年比	前年比	前年比	前年比	前年比	前年比	前年比	前年比	前年比	前年比	前年比	
平成28年	110.8	10.6	92.2	-7.8	108.6	8.6	97.4	-2.7	101.8	1.6	105.3	5.2	98.5	-1.5
29	117.9	6.4	91.5	-0.8	131.2	20.8	96.5	-0.9	104.3	2.5	111.7	6.1	98.2	-0.3
30	127.7	8.3	91.6	0.1	130.2	-0.8	93.7	-2.9	96.9	-7.1	104.2	-6.7	102.5	4.4
令和元年	131.8	3.2	85.0	-7.2	103.1	-20.8	89.4	-4.6	95.1	-1.9	92.0	-11.7	93.8	-8.5
2	130.8	-0.8	78.8	-7.3	127.7	23.9	89.6	0.2	94.2	-0.9	88.3	-4.0	95.7	2.0
2年10月	126.3	-7.4	80.1	-4.8	138.7	13.2	89.7	-0.9	93.0	-4.5	88.1	-3.4	97.9	5.6
11	124.5	-9.0	83.0	-2.4	138.4	14.2	90.2	0.2	94.0	-3.5	89.9	0.8	98.2	5.3
12	121.8	-8.6	79.6	-10.3	134.4	13.6	90.2	0.9	93.8	-4.2	90.4	1.0	97.2	5.2
3年1月	126.0	-7.0	83.9	-9.2	131.3	6.1	88.2	0.9	92.2	-4.2	99.7	9.4	93.6	-0.1
2	125.7	-9.4	79.0	-6.7	133.1	9.4	89.0	1.4	91.8	-3.8	98.0	11.2	92.4	-2.9
3	127.0	-9.0	83.7	4.6	132.2	10.6	89.1	0.7	91.1	-4.9	94.4	6.3	95.7	2.6
4	131.0	-5.5	84.7	19.0	130.9	13.2	89.6	-3.2	91.1	-5.9	93.3	4.1	97.2	1.0
5	123.6	-8.7	86.6	29.8	131.2	21.4	87.4	-1.8	90.4	-4.1	96.8	14.7	92.4	-3.2
6	126.0	-10.4	84.2	12.0	130.6	9.1	88.4	-4.2	93.5	-1.9	91.1	6.7	97.3	-0.4
7	116.9	-5.3	87.3	11.1	130.5	-3.6	89.6	-0.7	91.2	-0.8	91.7	2.1	97.1	2.2
8	116.3	-4.4	90.9	16.1	121.5	-11.8	88.1	-1.1	90.2	-0.7	92.0	6.9	97.5	5.4
9	117.1	-4.7	86.6	15.2	121.6	-12.2	87.9	-0.2	90.5	-1.6	96.6	10.1	98.1	2.9
10	116.1	-8.1	85.9	7.2	122.0	-12.0	88.6	-1.2	90.7	-2.5	94.3	7.0	98.0	0.1
11	114.2	-8.3	89.8	8.2	122.2	-11.7	87.9	-2.5	90.7	-3.5	92.4	2.8	96.4	-1.8

## 第 2 - 2 表 実質賃金指数（きまって支給する給与）

（令和 3 年 1 1 月分）

（事業所規模 30 人以上）

（平成 27 年 = 100）

区 分	調査産業計		建 設 業		製 造 業		電 気 ・ ガ ス 業		情 報 通 信 業		運 輸 業 , 郵 便 業		卸 売 業 , 小 売 業		金 融 業 , 保 険 業	
	前年比	前年比	前年比	前年比	前年比	前年比	前年比	前年比	前年比	前年比	前年比	前年比	前年比	前年比	前年比	
平成28年	100.9	0.8	102.1	2.0	101.4	1.2	98.7	-1.4	103.3	3.2	98.5	-1.7	103.4	3.3	99.2	-0.8
29	100.5	-0.4	103.4	1.3	102.6	1.2	98.9	0.2	100.3	-2.9	99.0	0.5	105.0	1.5	96.2	-3.0
30	95.2	-5.3	95.2	-7.9	102.0	-0.6	85.0	-14.1	80.8	-19.4	100.7	1.7	85.3	-18.8	90.4	-6.0
令和元年	92.2	-3.2	94.3	-0.9	103.8	1.8	84.7	-0.4	69.3	-14.2	89.3	-11.3	84.4	-1.1	80.0	-11.5
2	93.0	0.9	95.6	1.4	105.0	1.2	78.3	-7.6	69.2	-0.1	86.4	-3.2	98.4	16.6	76.5	-4.4
2年10月	93.6	1.8	97.7	3.3	105.6	2.4	79.9	-3.7	70.0	2.9	84.9	-5.7	99.3	16.5	74.4	-3.1
11	94.3	1.5	98.7	2.7	107.2	2.6	79.4	-7.5	76.5	12.2	84.0	-10.3	100.2	18.3	x	x
12	94.8	1.9	98.3	3.6	107.5	3.3	77.1	-6.3	x	x	90.1	-1.6	100.3	16.0	x	x
3年1月	92.2	0.2	100.1	9.0	107.4	3.7	86.9	12.0	60.8	-9.4	88.9	0.6	91.7	-4.1	64.7	-11.7
2	92.5	0.7	100.8	4.3	108.3	3.7	83.5	5.7	60.6	-8.9	84.8	-0.8	92.5	-2.3	x	x
3	92.8	-0.2	99.8	2.3	107.4	1.8	81.4	4.5	61.1	-10.1	87.0	-0.6	91.2	-6.3	x	x
4	93.8	-0.4	99.6	4.3	110.0	2.6	85.2	9.9	63.4	-9.4	86.8	0.6	94.9	-3.8	x	x
5	91.8	0.8	98.5	7.2	106.3	3.7	84.1	9.1	61.5	-8.8	83.5	1.2	93.8	-3.1	x	x
6	93.6	0.6	101.2	6.1	108.2	4.5	83.5	6.9	61.0	-4.2	88.4	2.1	94.9	-3.5	70.0	-6.7
7	93.3	0.2	101.4	11.2	107.0	2.3	83.4	5.8	61.4	-11.5	88.5	1.5	92.7	-7.7	70.6	-13.7
8	92.3	0.1	100.7	5.0	105.5	1.8	83.7	7.6	61.5	-4.8	88.3	1.8	92.3	-7.6	66.9	-12.9
9	92.4	-0.2	99.3	2.6	107.1	3.0	83.6	6.9	60.4	-11.6	87.5	2.0	90.4	-9.0	67.0	-12.3
10	92.6	-1.1	99.5	1.8	107.8	2.1	85.0	6.4	61.2	-12.6	84.6	-0.4	91.6	-7.8	66.9	-10.1
11	92.4	-2.0	98.9	0.2	106.3	-0.8	83.1	4.7	60.8	-20.5	88.7	5.6	92.1	-8.1	65.9	-15.4

区 分	学術研究等		飲食サービス業等		生活関連サービス等		教育, 学習支援業		医療, 福祉		複合サービス事業		その他のサービス業	
	前年比	前年比	前年比	前年比	前年比	前年比	前年比	前年比	前年比	前年比	前年比	前年比	前年比	
平成28年	101.6	1.5	99.0	-1.1	100.8	0.8	100.8	0.8	100.4	0.3	103.5	3.5	102.0	1.9
29	100.8	-0.8	87.9	-11.2	96.5	-4.3	98.4	-2.4	99.2	-1.2	102.8	-0.7	108.2	6.1
30	104.3	3.5	95.5	8.6	93.1	-3.5	96.2	-2.2	95.2	-4.0	95.6	-7.0	100.5	-7.1
令和元年	95.6	-8.3	80.3	-15.9	92.4	-0.8	92.5	-3.8	90.3	-5.1	85.9	-10.1	103.0	2.5
2	99.1	3.7	74.6	-7.1	94.0	1.7	91.5	-1.1	88.9	-1.6	x	x	107.1	4.0
2年10月	103.4	2.8	77.2	-5.7	98.4	7.8	90.1	-2.7	89.1	-1.0	x	x	112.0	11.2
11	99.5	-2.0	80.0	-6.3	97.1	5.3	91.0	-0.7	90.1	-0.9	x	x	110.3	5.8
12	91.8	-6.8	75.8	-13.3	91.6	-0.3	91.0	-0.2	90.1	-1.1	x	x	112.1	6.4
3年1月	97.7	-0.8	74.3	-7.7	102.7	17.5	88.9	-1.8	88.6	-0.7	x	x	102.5	-2.8
2	97.0	-7.1	68.1	-5.2	112.2	23.0	90.6	-0.2	89.9	1.5	x	x	98.0	-8.2
3	98.9	-7.0	75.3	-0.8	123.0	17.7	90.8	0.0	88.6	-0.4	x	x	103.8	1.2
4	96.3	-1.1	73.6	1.2	114.3	23.0	90.7	-6.6	90.0	0.2	x	x	104.5	-0.5
5	95.4	-1.0	74.1	4.2	116.5	41.2	87.7	-3.7	89.3	2.1	x	x	101.2	-2.6
6	96.6	-1.9	74.1	6.9	109.7	27.6	88.9	-7.5	90.5	2.4	x	x	106.5	-1.5
7	96.3	-1.2	76.4	5.5	113.1	19.4	89.7	-0.7	90.6	2.4	x	x	104.0	-3.0
8	97.6	1.1	80.0	4.8	x	x	87.8	-1.8	90.3	3.6	x	x	101.1	-2.8
9	99.6	0.7	76.5	6.4	109.6	14.8	88.0	-1.5	90.0	1.5	x	x	104.4	-3.2
10	99.6	-3.7	79.6	3.1	x	x	88.8	-1.4	90.1	1.1	x	x	104.7	-6.5
11	94.5	-5.0	85.4	6.8	113.2	16.6	87.7	-3.6	89.7	-0.4	x	x	102.2	-7.3

# 第3-1表 労働時間指数（総実労働時間）

（令和3年11月分）

（事業所規模5人以上）

（平成27年=100）

区分	調査産業計		建設業		製造業		電気・ガス業		情報通信業		運輸業、郵便業		卸売業、小売業		金融業、保険業	
	前年比	前年比	前年比	前年比	前年比	前年比	前年比	前年比	前年比	前年比	前年比	前年比	前年比	前年比	前年比	
平成28年	99.1	-1.0	95.5	-4.5	100.9	0.9	101.6	1.6	116.7	16.7	93.4	-6.6	98.2	-1.8	98.2	-1.8
29	99.9	0.8	95.0	-0.5	100.7	-0.2	103.8	2.2	119.3	2.2	95.0	1.7	98.9	0.7	95.0	-3.3
30	98.5	-1.4	94.1	-0.9	101.1	0.4	100.4	-3.3	115.1	-3.5	100.0	5.3	93.3	-5.7	91.8	-3.4
令和元年	95.0	-3.6	84.7	-10.0	98.8	-2.3	97.1	-3.3	105.3	-8.5	96.7	-3.3	90.9	-2.6	87.9	-4.2
2	92.6	-2.5	93.3	10.2	91.7	-7.2	100.6	3.6	105.4	0.1	94.0	-2.8	88.9	-2.2	87.2	-0.8
2年10月	96.5	-0.6	98.5	14.0	94.5	-3.9	106.2	1.7	104.7	11.9	99.3	0.7	91.4	-0.5	94.8	1.8
11	93.9	-3.7	97.4	9.8	95.7	-7.5	94.3	-1.6	116.0	8.6	96.8	-2.9	91.9	0.5	83.9	-9.9
12	93.3	-3.3	94.0	9.2	93.1	-8.0	98.2	3.4	102.3	-5.2	101.6	2.6	90.9	-1.8	88.5	-3.7
3年1月	87.0	-3.1	83.5	-0.2	87.0	0.2	100.4	5.6	107.4	7.4	91.3	-0.1	83.1	-1.0	85.5	3.8
2	90.4	-2.6	93.4	0.4	96.5	-2.1	93.8	-2.5	107.2	3.9	85.7	-7.2	90.3	2.6	85.5	9.1
3	95.2	1.1	95.1	2.3	93.9	-3.6	105.8	0.1	108.7	5.0	91.6	-1.8	86.7	-1.3	105.2	12.8
4	97.2	2.1	95.1	1.1	101.9	5.5	110.6	3.3	118.9	9.2	94.2	2.1	91.3	1.1	98.6	17.2
5	88.0	4.1	86.4	6.0	89.2	8.4	90.6	1.2	105.1	2.2	83.5	3.0	84.6	1.7	83.6	7.2
6	96.9	0.4	96.8	-6.0	98.6	8.0	110.3	-2.5	112.2	7.0	94.0	2.3	93.5	1.7	99.1	1.0
7	95.4	0.8	99.4	5.1	98.8	9.1	101.2	-4.1	113.0	-0.4	92.1	-8.0	95.9	6.7	89.1	-5.8
8	90.0	3.7	95.5	6.7	86.7	4.2	99.3	4.2	106.4	3.3	90.1	-1.5	89.6	3.9	85.4	3.3
9	93.7	0.9	92.2	-4.8	97.0	6.9	104.9	3.9	104.6	2.3	86.6	-10.6	92.3	1.5	89.1	1.7
10	94.9	-1.7	93.4	-5.2	98.5	4.2	103.8	-2.3	111.1	6.1	85.0	-14.4	93.0	1.8	92.5	-2.4
11	96.1	2.3	96.3	-1.1	101.5	6.1	102.4	8.6	110.6	-4.7	87.8	-9.3	95.0	3.4	89.6	6.8

区分	学術研究等		飲食サービス業等		生活関連サービス等		教育、学習支援業		医療、福祉		複合サービス事業		その他のサービス業	
	前年比	前年比	前年比	前年比	前年比	前年比	前年比	前年比	前年比	前年比	前年比	前年比	前年比	
平成28年	101.8	1.8	94.8	-5.2	106.9	7.0	99.4	-0.6	99.8	-0.2	101.1	1.0	97.6	-2.5
29	104.4	2.6	101.0	6.5	107.9	0.9	100.4	1.0	101.2	1.4	102.9	1.8	99.4	1.8
30	110.1	5.5	102.6	1.6	107.1	-0.7	102.0	1.6	101.9	0.7	102.4	-0.5	95.2	-4.2
令和元年	104.3	-5.3	95.6	-6.8	101.0	-5.7	97.2	-4.7	99.0	-2.8	98.8	-3.5	95.9	0.7
2	100.5	-3.6	83.3	-12.9	103.7	2.7	98.1	0.9	96.9	-2.1	97.6	-1.2	91.5	-4.6
2年10月	103.8	-3.3	89.9	-8.1	110.0	0.6	108.9	2.3	99.2	-2.6	102.3	0.2	94.5	-2.4
11	93.6	-12.9	90.7	-7.9	106.5	-3.9	96.3	-5.9	94.2	-4.5	97.5	-1.5	93.1	-6.1
12	92.2	-12.9	86.0	-15.3	100.1	-9.2	95.3	1.6	96.5	-2.5	100.6	-1.1	91.3	-4.6
3年1月	85.4	-16.8	86.8	-14.2	91.8	-11.8	88.2	-6.2	90.8	-4.5	105.0	8.0	85.8	-3.6
2	91.7	-7.1	78.8	-16.2	89.9	-11.7	99.9	7.5	90.4	-3.4	91.1	-2.6	85.0	-9.1
3	106.3	1.7	90.7	5.3	97.0	-9.6	114.2	18.0	100.1	1.4	98.7	0.1	91.9	-3.0
4	106.4	-0.2	89.9	27.3	96.9	0.3	110.3	2.6	98.3	-4.6	106.4	4.6	95.4	0.5
5	92.9	-7.0	91.5	78.7	98.7	17.1	94.9	1.5	90.7	-3.3	99.9	6.1	83.0	-3.6
6	106.2	-8.5	86.3	12.4	96.7	-7.1	110.1	-4.3	99.7	-2.0	98.7	-1.9	92.7	-3.0
7	101.0	-4.1	91.3	7.4	99.7	-7.9	96.1	-9.9	95.7	-2.5	103.1	2.3	92.4	1.9
8	96.5	9.8	97.3	11.7	94.6	-14.8	82.7	20.4	94.2	0.6	99.4	8.4	86.7	2.4
9	98.5	3.9	90.7	11.3	101.3	-7.9	108.1	6.3	94.4	-0.8	96.7	4.5	90.3	-0.1
10	102.5	-1.3	95.2	5.9	98.3	-10.6	106.9	-1.8	95.8	-3.4	101.1	-1.2	92.2	-2.4
11	102.9	9.9	99.6	9.8	105.3	-1.1	101.7	5.6	95.5	1.4	98.8	1.3	93.3	0.2



# 第3-1表 労働時間指数（総実労働時間）

（令和3年11月分）

（事業所規模30人以上）

（平成27年=100）

区分	調査産業計		建設業		製造業		電気・ガス業		情報通信業		運輸業, 郵便業		卸売業, 小売業		金融業, 保険業	
	前年比		前年比		前年比		前年比		前年比		前年比		前年比		前年比	
平成28年	100.2	0.2	103.5	3.6	101.5	1.5	102.0	2.1	99.7	-0.4	98.3	-1.7	100.6	0.6	98.8	-1.2
29	100.6	0.4	104.2	0.7	101.1	-0.4	104.2	2.2	97.9	-1.8	97.0	-1.3	101.2	0.6	96.6	-2.2
30	101.1	0.5	101.7	-2.4	102.6	1.5	99.9	-4.1	96.7	-1.2	108.1	11.4	92.9	-8.2	92.6	-4.1
令和元年	98.1	-3.0	99.3	-2.4	100.2	-2.3	97.9	-2.0	86.5	-10.5	100.2	-7.3	95.2	2.5	82.0	-11.4
2	94.9	-3.3	102.1	2.8	94.7	-5.5	100.0	2.1	82.9	-4.2	91.3	-8.9	97.5	2.4	80.5	-1.8
2年10月	98.8	-1.2	103.3	3.8	96.5	-2.8	104.4	-1.2	83.0	-1.2	93.5	-7.8	100.1	4.6	85.2	0.7
11	96.4	-4.1	108.8	3.8	99.4	-5.6	94.7	-1.8	89.5	-0.3	90.3	-9.5	101.4	4.4	x	x
12	95.8	-3.5	102.8	-4.0	96.4	-5.9	96.9	1.5	x	x	93.9	-5.8	99.2	0.3	x	x
3年1月	89.8	-2.3	92.6	0.7	91.1	2.8	103.4	7.8	90.0	4.9	90.4	-1.6	86.4	-6.6	75.3	0.0
2	92.0	-2.6	104.1	0.1	100.7	-1.3	95.9	-0.6	82.4	3.9	82.9	-10.0	92.9	-3.4	x	x
3	97.7	0.6	101.2	-3.1	97.7	-2.6	105.8	1.9	91.0	16.4	85.6	-7.6	87.0	-8.1	x	x
4	100.4	1.4	102.7	-0.2	105.5	4.5	114.0	6.5	93.5	7.7	90.4	-1.6	95.8	-4.2	x	x
5	90.2	3.2	98.8	4.4	92.0	7.4	93.1	5.4	89.9	2.6	80.1	-3.3	88.0	-2.1	x	x
6	98.9	2.1	108.7	-1.7	101.6	10.1	113.8	1.4	92.0	20.4	90.9	0.7	97.7	-1.8	91.2	3.5
7	96.2	-1.3	100.1	1.0	101.0	5.6	102.3	-3.1	93.5	1.3	91.1	-4.3	92.9	-6.4	81.8	-4.1
8	91.3	2.4	100.8	3.5	88.7	3.6	101.0	8.7	92.6	16.5	89.8	1.1	88.8	-10.2	73.6	-3.4
9	95.7	1.1	99.5	-5.5	99.8	7.7	109.2	7.9	87.7	18.7	88.7	-3.3	90.4	-8.4	80.1	-0.1
10	97.2	-1.6	103.1	-0.2	101.4	5.1	105.2	0.8	92.5	11.4	86.5	-7.5	91.6	-8.5	84.6	-0.7
11	98.0	1.7	102.9	-5.4	104.3	4.9	104.5	10.3	92.7	3.6	90.8	0.6	95.0	-6.3	80.6	2.8

区分	学術研究等		飲食サービス業等		生活関連サービス等		教育, 学習支援業		医療, 福祉		複合サービス事業		その他のサービス業	
	前年比		前年比		前年比		前年比		前年比		前年比		前年比	
平成28年	102.1	2.1	94.6	-5.5	99.6	-0.4	100.3	0.2	99.6	-0.4	100.7	0.7	102.1	2.2
29	103.3	1.2	96.8	2.3	95.5	-4.1	100.4	0.1	101.1	1.5	102.5	1.8	106.0	3.8
30	105.0	1.6	103.3	6.7	92.8	-2.8	104.0	3.6	103.8	2.7	100.3	-2.1	95.1	-10.3
令和元年	98.3	-6.4	84.8	-17.9	89.6	-3.4	102.3	-1.6	100.3	-3.4	94.7	-5.6	99.0	4.1
2	97.4	-0.9	67.9	-19.9	86.9	-3.0	100.5	-1.8	99.2	-1.1	x	x	93.3	-5.8
2年10月	107.6	5.1	79.0	-8.5	97.4	10.4	109.8	-2.7	103.4	-0.2	x	x	98.0	-1.3
11	92.8	-9.1	81.4	-5.8	92.9	4.3	97.8	-8.8	96.9	-2.9	x	x	96.2	-5.8
12	90.5	-11.2	73.3	-15.7	80.1	-12.8	96.9	-1.2	100.1	-1.0	x	x	97.2	-2.3
3年1月	89.2	-3.6	61.8	-21.9	81.1	2.4	90.4	-10.9	95.8	-1.1	x	x	90.5	-1.2
2	86.3	-5.7	51.1	-30.0	83.1	9.6	105.0	10.2	91.8	-1.6	x	x	87.2	-6.8
3	106.7	2.2	74.8	0.3	112.7	16.5	117.6	19.1	102.7	2.8	x	x	94.5	-1.9
4	95.4	-8.6	71.4	15.3	106.0	40.6	113.8	1.6	102.6	-1.0	x	x	99.5	5.0
5	85.6	-2.5	66.9	82.3	109.6	55.5	97.9	4.0	94.1	-0.8	x	x	89.7	7.2
6	102.7	-4.8	64.4	32.8	102.1	21.5	110.7	-7.1	101.1	-1.6	x	x	96.4	4.8
7	93.7	-9.2	75.1	18.3	105.5	14.8	97.3	-11.1	99.3	-2.7	x	x	94.5	-0.1
8	94.3	5.1	77.9	0.8	x	x	90.0	31.4	98.9	0.3	x	x	90.7	3.8
9	96.7	0.7	64.4	-2.4	101.2	8.2	111.8	8.2	97.1	-1.2	x	x	95.8	1.9
10	103.8	-3.5	79.8	1.0	x	x	108.1	-1.5	99.7	-3.6	x	x	95.4	-2.7
11	96.7	4.2	86.9	6.8	105.3	13.3	101.3	3.6	98.3	1.4	x	x	96.9	0.7

# 第3-2表 労働時間指数（所定内労働時間）

（令和3年11月分）

（事業所規模5人以上）

（平成27年=100）

区 分	調査産業計		建設業		製造業		電気・ガス業		情報通信業		運輸業, 郵便業		卸売業, 小売業		金融業, 保険業	
	前年比	前年比	前年比	前年比	前年比	前年比	前年比	前年比	前年比	前年比	前年比	前年比	前年比	前年比	前年比	
平成28年	99.1	-0.9	96.6	-3.4	99.8	-0.2	99.6	-0.4	114.3	14.3	98.0	-2.0	97.7	-2.3	98.9	-1.0
29	99.8	0.7	97.9	1.3	100.1	0.3	101.6	2.0	112.2	-1.8	99.9	1.9	98.0	0.3	96.7	-2.2
30	97.7	-2.1	98.0	0.1	100.1	0.0	99.0	-2.6	111.6	-0.5	101.4	1.5	93.9	-4.2	94.2	-2.6
令和元年	94.2	-3.6	88.6	-9.6	98.8	-1.3	96.3	-2.7	105.9	-5.1	93.4	-7.9	90.7	-3.4	89.8	-4.7
2	93.1	-1.2	96.8	9.3	93.7	-5.2	101.3	5.2	106.4	0.5	95.1	1.8	88.4	-2.5	90.3	0.6
2年10月	97.4	0.9	102.4	13.5	97.1	-1.4	107.3	5.3	105.1	11.5	100.1	3.1	91.1	-0.7	98.3	3.4
11	94.4	-2.6	100.6	8.5	97.9	-5.3	95.0	0.0	117.4	8.5	97.8	-0.9	91.6	0.7	86.8	-8.8
12	93.4	-2.6	96.4	6.1	94.9	-6.4	97.8	1.9	100.6	-7.9	99.7	2.3	90.3	-2.1	91.7	-2.3
3年1月	87.1	-2.6	84.8	-2.5	86.3	-1.4	97.6	3.3	105.9	6.3	93.8	2.7	83.2	0.2	88.2	3.4
2	90.3	-2.5	95.4	-1.0	95.9	-3.4	91.6	-5.6	106.5	2.6	89.3	-5.1	89.8	3.7	87.7	7.7
3	94.9	0.5	97.6	0.6	93.6	-4.6	104.3	-1.1	107.3	5.5	94.1	0.9	85.1	-1.6	107.8	11.8
4	97.4	1.7	97.9	-0.4	102.5	4.4	108.1	0.6	119.2	8.8	96.7	3.1	91.4	2.1	100.4	15.0
5	88.4	3.5	89.9	5.8	89.9	6.6	87.9	-3.8	105.2	-0.2	88.4	4.1	84.7	1.8	85.1	5.5
6	97.8	0.3	100.7	-6.4	100.0	6.5	109.2	-4.5	112.9	4.7	96.6	2.7	93.8	1.8	102.5	1.7
7	95.8	0.3	100.0	2.6	100.1	6.8	100.0	-6.8	113.8	-2.4	95.7	-5.6	95.5	5.8	91.7	-6.1
8	90.5	3.0	97.3	5.2	86.5	1.2	97.2	0.9	106.7	1.8	94.0	1.4	89.5	3.7	88.1	2.8
9	94.0	0.4	95.9	-4.6	97.2	4.0	104.4	2.5	104.8	0.4	90.1	-7.8	91.8	1.2	91.9	1.1
10	95.2	-2.3	96.4	-5.9	98.9	1.9	102.2	-4.8	109.8	4.5	89.4	-10.7	92.5	1.5	95.4	-3.0
11	96.2	1.9	99.2	-1.4	101.9	4.1	99.9	5.2	109.5	-6.7	91.1	-6.9	94.5	3.2	92.1	6.1

区 分	学術研究等		飲食サービス業等		生活関連サービス等		教育, 学習支援業		医療, 福祉		複合サービス事業		その他のサービス業	
	前年比	前年比	前年比	前年比	前年比	前年比	前年比	前年比	前年比	前年比	前年比	前年比	前年比	
平成28年	98.4	-1.5	93.1	-6.9	105.7	5.7	99.7	-0.3	99.8	-0.2	100.5	0.4	96.5	-3.5
29	104.0	5.7	97.0	4.2	105.8	0.1	99.7	0.0	101.4	1.6	101.3	0.8	96.9	0.4
30	106.6	2.5	98.3	1.3	103.2	-2.5	94.6	-5.1	100.8	-0.6	101.4	0.1	94.1	-2.9
令和元年	102.6	-3.8	93.7	-4.7	97.4	-5.6	91.7	-3.1	97.3	-3.5	99.3	-2.1	94.7	0.6
2	101.2	-1.4	82.8	-11.6	102.2	4.9	95.3	3.9	96.5	-0.8	100.0	0.7	91.3	-3.6
2年10月	105.6	-1.8	89.4	-6.9	110.0	5.3	108.0	6.9	98.8	-1.8	105.0	1.9	94.3	-1.0
11	95.0	-10.7	90.0	-6.0	106.2	1.4	93.2	-4.6	93.6	-4.0	100.0	0.4	92.8	-4.1
12	94.1	-9.4	85.6	-12.4	100.0	-2.2	92.1	2.7	96.2	-1.5	103.4	0.8	90.4	-4.5
3年1月	86.7	-15.1	85.2	-13.4	93.8	-5.7	86.6	-1.9	90.5	-4.0	104.8	5.9	84.3	-4.4
2	93.8	-4.2	78.0	-15.1	91.7	-6.1	95.2	7.6	89.9	-3.3	92.9	-2.2	84.2	-9.6
3	108.1	3.3	89.0	4.6	98.5	-5.5	110.6	14.4	99.4	1.3	100.2	-0.4	91.0	-3.6
4	107.5	0.0	88.8	24.9	98.3	3.8	105.9	1.4	97.6	-4.9	108.5	4.6	95.3	0.0
5	95.1	-4.5	90.0	74.1	99.8	17.8	90.0	-1.3	89.9	-3.9	101.4	5.4	82.9	-3.3
6	109.2	-4.4	86.0	11.8	98.0	-4.6	107.4	-3.8	99.1	-2.5	100.1	-3.0	93.2	-2.8
7	103.4	-3.5	90.0	6.0	99.9	-7.0	94.1	-7.8	95.1	-3.1	104.3	0.2	91.9	1.0
8	96.7	7.9	95.4	9.7	95.6	-12.9	83.6	19.8	93.7	0.4	101.6	7.9	85.8	0.9
9	99.9	3.2	89.3	9.3	102.1	-7.1	103.3	5.9	93.9	-1.1	98.0	2.8	89.3	-0.8
10	103.7	-1.8	93.7	4.8	99.3	-9.7	103.1	-4.5	95.2	-3.6	103.2	-1.7	91.0	-3.5
11	104.5	10.0	96.5	7.2	105.5	-0.7	98.7	5.9	94.7	1.2	100.3	0.3	92.1	-0.8

# 第3-2表 労働時間指数（所定内労働時間）

（令和3年11月分）

（事業所規模30人以上）

（平成27年=100）

区分	調査産業計		建設業		製造業		電気・ガス業		情報通信業		運輸業、郵便業		卸売業、小売業		金融業、保険業	
	前年比	前年比	前年比	前年比	前年比	前年比	前年比	前年比	前年比	前年比	前年比	前年比	前年比	前年比	前年比	
平成28年	99.9	-0.1	102.8	2.8	100.4	0.4	100.1	0.1	100.4	0.3	99.4	-0.6	99.8	-0.2	99.5	-0.4
29	100.5	0.6	103.5	0.7	100.2	-0.2	101.9	1.8	99.9	-0.5	99.1	-0.3	100.1	0.3	98.9	-0.6
30	99.5	-1.0	100.5	-2.9	100.7	0.5	100.6	-1.3	99.9	0.0	104.2	5.1	92.1	-8.0	96.5	-2.4
令和元年	96.5	-3.0	99.0	-1.5	100.4	-0.3	97.9	-2.7	91.2	-8.7	94.5	-9.3	92.9	0.9	86.8	-10.1
2	95.1	-1.5	102.5	3.5	96.7	-3.7	100.7	2.9	88.2	-3.3	91.1	-3.6	96.4	3.8	85.2	-1.8
2年10月	99.5	0.7	103.6	5.2	98.8	-1.0	105.4	1.9	87.9	-0.8	94.2	-4.5	98.9	5.8	89.6	0.2
11	96.5	-2.5	108.2	4.3	101.3	-4.1	95.5	-0.6	95.0	0.2	91.6	-5.7	100.3	6.3	x	x
12	95.4	-2.5	103.0	-3.9	97.5	-5.2	96.6	-1.3	x	x	91.6	-4.6	97.4	2.2	x	x
3年1月	89.1	-1.9	90.9	-1.2	89.6	0.0	102.5	7.8	95.3	5.0	89.8	0.8	85.4	-5.5	80.8	1.0
2	91.5	-2.7	103.5	0.0	99.3	-3.7	96.0	-1.5	87.1	2.2	85.2	-7.2	92.7	-2.3	x	x
3	96.9	-0.1	99.9	-2.9	96.5	-4.7	105.6	2.1	95.9	17.5	85.7	-6.7	85.5	-8.6	x	x
4	100.1	0.8	102.2	-1.2	105.4	2.4	113.3	5.6	99.5	8.6	90.8	-1.6	95.3	-3.5	x	x
5	89.8	1.9	97.4	2.0	91.6	3.7	91.9	1.7	95.7	2.2	82.2	-2.5	87.5	-2.0	x	x
6	99.1	1.3	107.2	-4.5	102.2	6.9	115.0	1.1	97.9	19.4	91.2	0.1	97.4	-1.8	97.4	3.7
7	96.2	-2.0	98.1	-2.7	101.6	2.8	102.5	-4.7	99.1	0.0	90.8	-4.5	92.4	-6.2	87.2	-2.7
8	91.3	1.3	99.9	1.2	87.9	0.0	100.6	7.2	98.7	16.5	89.7	1.4	88.5	-9.3	78.6	-1.5
9	95.3	0.3	98.8	-7.1	99.3	4.1	110.0	7.6	92.9	18.5	89.5	-2.5	90.1	-7.9	85.5	1.7
10	97.1	-2.4	103.4	-0.2	101.1	2.3	105.3	-0.1	97.4	10.8	87.4	-7.2	91.0	-8.0	90.4	0.9
11	97.6	1.1	103.7	-4.2	104.1	2.8	103.5	8.4	98.2	3.4	90.2	-1.5	94.0	-6.3	86.3	5.0

区分	学術研究等		飲食サービス業等		生活関連サービス等		教育、学習支援業		医療、福祉		複合サービス事業		その他のサービス業	
	前年比	前年比	前年比	前年比	前年比	前年比	前年比	前年比	前年比	前年比	前年比	前年比	前年比	
平成28年	101.3	1.2	94.2	-5.7	99.5	-0.5	100.3	0.3	99.5	-0.5	100.7	0.6	101.7	1.7
29	102.1	0.8	94.5	0.3	95.5	-4.0	100.7	0.4	101.0	1.5	102.9	2.2	105.6	3.8
30	100.2	-1.9	99.7	5.5	94.8	-0.7	97.6	-3.1	103.0	2.0	98.1	-4.7	96.3	-8.8
令和元年	97.6	-2.6	82.8	-17.0	87.6	-7.6	96.2	-1.4	98.2	-4.7	94.6	-3.6	98.4	2.2
2	100.0	2.5	68.0	-17.9	87.7	0.1	96.1	-0.1	98.7	0.5	x	x	93.0	-5.5
2年10月	111.7	7.6	78.2	-6.6	99.1	13.5	108.9	2.9	103.0	1.2	x	x	97.8	-1.6
11	95.1	-7.1	79.7	-4.0	94.2	6.4	93.1	-7.9	96.4	-1.5	x	x	95.8	-4.3
12	94.4	-5.3	72.7	-13.5	81.5	-8.9	92.0	-0.8	99.8	0.9	x	x	95.9	-2.5
3年1月	92.4	-2.0	60.7	-21.9	84.0	8.0	88.4	-4.5	95.2	-0.5	x	x	88.3	-2.4
2	90.5	-1.4	52.4	-28.0	85.9	15.6	99.2	12.1	90.8	-1.6	x	x	87.3	-6.0
3	111.4	6.2	76.0	0.4	115.4	20.1	113.2	16.8	101.6	2.5	x	x	94.0	-1.8
4	100.3	-5.1	72.9	14.8	107.6	38.7	109.1	1.8	101.4	-1.6	x	x	100.1	5.1
5	90.0	-0.9	68.3	80.2	110.9	52.1	92.0	1.7	92.9	-1.8	x	x	89.5	7.2
6	109.4	-1.8	66.3	33.9	103.6	20.2	107.9	-5.2	100.2	-2.2	x	x	97.3	4.7
7	98.8	-7.5	76.6	19.3	106.8	14.0	94.4	-8.5	98.3	-3.6	x	x	95.9	0.7
8	96.2	3.2	78.8	1.5	x	x	89.6	29.3	97.9	-0.4	x	x	90.5	3.1
9	98.7	-1.4	66.0	-1.5	103.0	8.8	107.1	10.0	96.2	-1.9	x	x	95.8	2.7
10	105.5	-5.6	81.0	3.6	x	x	104.6	-3.9	98.8	-4.1	x	x	96.0	-1.8
11	100.1	5.3	86.8	8.9	107.8	14.4	98.2	5.5	97.3	0.9	x	x	96.4	0.6

# 第3-3表 労働時間指数（所定外労働時間）

（令和3年11月分）

（事業所規模5人以上）

（平成27年=100）

区 分	調査産業計		建設業		製造業		電気・ガス業		情報通信業		運輸業, 郵便業		卸売業, 小売業		金融業, 保険業	
	前年比	前年比	前年比	前年比	前年比	前年比	前年比	前年比	前年比	前年比	前年比	前年比	前年比	前年比	前年比	
平成28年	99.2	-0.8	81.7	-18.3	113.4	13.4	138.2	38.1	149.2	49.2	60.3	-39.8	108.7	8.7	86.2	-13.8
29	100.5	1.3	58.0	-29.0	107.4	-5.3	143.8	4.1	219.6	47.2	59.2	-1.8	118.6	9.1	67.9	-21.2
30	110.3	9.8	43.8	-24.5	114.6	6.7	124.9	-13.1	166.1	-24.4	89.6	51.4	79.2	-33.2	54.6	-19.6
令和元年	107.6	-2.4	35.1	-19.9	99.0	-13.6	111.6	-10.6	97.5	-41.3	120.5	34.5	95.6	20.7	57.1	4.6
2	83.9	-22.0	48.2	37.3	67.1	-32.2	85.9	-23.0	91.2	-6.5	86.7	-28.0	99.2	3.8	39.0	-31.7
2年10月	83.0	-21.5	48.0	27.0	61.9	-35.4	85.3	-42.4	99.0	17.2	93.7	-14.4	98.4	3.4	40.2	-34.0
11	85.2	-21.1	55.9	47.9	67.8	-35.5	78.7	-27.1	95.9	10.7	90.0	-15.7	98.4	-1.6	38.0	-35.3
12	90.9	-14.0	63.0	150.0	70.3	-29.1	102.7	37.5	126.8	41.4	114.9	4.9	104.8	3.1	38.0	-36.5
3年1月	86.4	-9.5	67.7	62.4	96.6	25.3	152.0	46.2	128.9	22.5	73.3	-20.6	82.3	-21.5	43.5	17.6
2	92.0	-3.7	68.5	40.4	105.1	17.0	133.3	69.4	117.5	23.9	60.2	-24.4	103.2	-14.7	51.1	68.1
3	100.0	8.7	63.8	53.0	98.3	11.6	132.0	22.2	128.9	0.0	73.8	-21.2	125.8	5.4	65.2	49.9
4	93.2	7.9	59.1	47.0	94.1	23.3	156.0	58.1	114.4	16.9	76.0	-6.2	88.7	-19.1	69.6	106.5
5	81.8	18.0	40.9	10.5	81.4	45.6	138.7	153.6	104.1	57.7	48.9	-9.1	82.3	-3.7	59.8	71.8
6	83.0	2.9	47.2	5.1	80.5	39.8	129.3	44.8	103.1	63.9	75.6	0.0	87.1	0.0	45.7	-17.5
7	88.6	11.4	91.3	58.8	83.1	60.7	121.3	68.5	102.1	50.1	66.5	-26.5	104.8	27.3	46.7	4.7
8	80.7	18.3	72.4	43.7	89.0	66.7	137.3	80.7	102.1	30.2	62.0	-25.6	91.9	9.5	43.5	21.2
9	89.8	11.3	44.1	-11.1	94.1	70.8	113.3	37.0	101.0	44.1	61.5	-32.7	103.2	8.4	45.7	27.3
10	89.8	8.2	54.3	13.1	92.4	49.3	132.0	54.7	129.9	31.2	53.4	-43.0	104.8	6.5	46.7	16.2
11	94.3	10.7	59.8	7.0	96.6	42.5	146.7	86.4	126.8	32.2	64.3	-28.6	106.5	8.2	51.1	34.5

区 分	学術研究等		飲食サービス業等		生活関連サービス等		教育, 学習支援業		医療, 福祉		複合サービス事業		その他のサービス業	
	前年比	前年比	前年比	前年比	前年比	前年比	前年比	前年比	前年比	前年比	前年比	前年比	前年比	
平成28年	169.7	69.7	160.7	60.7	145.2	45.2	97.0	-3.0	99.5	-0.4	115.5	15.5	116.0	16.0
29	112.7	-33.6	254.0	58.1	172.7	18.9	107.1	10.4	93.5	-6.0	141.5	22.5	143.4	23.6
30	180.4	60.1	261.8	3.1	231.4	34.0	175.1	63.5	145.6	55.7	127.2	-10.1	115.8	-19.2
令和元年	137.1	-24.0	168.7	-35.6	212.6	-8.1	151.6	-13.4	166.2	14.1	86.9	-31.7	116.4	0.5
2	86.7	-36.8	103.1	-38.9	149.6	-29.6	126.0	-16.9	113.2	-31.9	39.9	-54.1	95.1	-18.3
2年10月	68.7	-33.3	110.3	-33.4	107.7	-58.8	117.4	-26.3	116.7	-20.7	35.0	-56.3	98.8	-20.4
11	64.2	-50.0	117.2	-42.4	117.9	-61.0	127.5	-14.2	119.4	-15.7	36.7	-56.8	97.6	-31.4
12	52.2	-64.3	103.4	-57.8	102.6	-71.4	126.8	-5.4	108.3	-27.8	33.3	-58.4	106.0	-6.4
3年1月	58.2	-49.3	148.3	-28.3	28.2	-88.7	104.3	-30.8	105.6	-17.4	110.0	106.4	113.3	9.4
2	49.3	-57.1	110.3	-36.0	30.8	-86.7	145.7	7.0	108.3	-9.3	48.3	-17.2	100.0	0.0
3	68.7	-32.3	151.7	22.2	48.7	-76.3	150.0	53.4	127.8	7.0	63.3	26.6	107.2	7.2
4	83.6	-6.7	131.0	153.4	51.3	-67.7	153.6	11.0	127.8	9.5	56.7	9.7	98.8	10.8
5	47.8	-54.9	148.3	378.4	64.1	-10.7	142.8	22.4	122.2	12.8	63.3	35.5	85.5	-9.0
6	46.3	-69.9	96.6	33.4	56.4	-62.1	136.2	-8.8	119.4	13.1	65.0	69.7	84.3	-6.7
7	53.7	-20.1	141.4	64.0	92.3	-32.1	115.9	-23.4	119.4	16.1	75.0	275.0	102.4	19.8
8	92.5	72.3	169.0	88.4	61.5	-59.4	74.6	30.4	113.9	7.9	46.7	55.7	102.4	28.8
9	71.6	33.3	141.4	95.3	76.9	-33.4	155.1	8.6	116.7	7.8	65.0	160.0	108.4	12.4
10	79.1	15.1	151.7	37.5	66.7	-38.1	144.2	22.8	119.4	2.3	50.0	42.9	112.0	13.4
11	68.7	7.0	217.2	85.3	97.4	-17.4	131.9	3.5	125.0	4.7	63.3	72.5	115.7	18.5

# 第3-3表 労働時間指数（所定外労働時間）

（令和3年11月分）

（事業所規模30人以上）

（平成27年=100）

区 分	調査産業計		建設業		製造業		電気・ガス業		情報通信業		運輸業、郵便業		卸売業、小売業		金融業、保険業	
	前年比		前年比		前年比		前年比		前年比		前年比		前年比		前年比	
平成28年	105.2	5.2	121.8	21.8	114.1	14.0	130.6	30.6	93.9	-6.1	85.6	-14.4	120.0	20.0	90.6	-9.4
29	103.4	-1.7	119.0	-2.3	111.9	-1.9	138.5	6.0	82.7	-11.9	75.0	-12.4	125.3	4.4	68.7	-24.2
30	125.2	21.1	128.2	7.7	125.5	12.2	89.1	-35.7	70.8	-14.4	151.3	101.7	111.5	-11.0	45.1	-34.4
令和元年	122.6	-2.1	106.5	-16.9	97.2	-22.5	98.9	11.0	48.6	-31.4	163.5	8.1	148.6	33.3	23.6	-47.7
2	91.4	-25.4	92.5	-13.1	70.7	-27.3	88.5	-10.5	40.0	-17.7	93.6	-42.8	123.6	-16.8	24.0	1.7
2年10月	88.3	-25.9	95.5	-22.9	69.3	-26.0	89.0	-36.7	43.4	-7.5	86.8	-34.5	128.3	-12.5	31.1	18.7
11	94.7	-23.3	122.4	-5.8	76.4	-25.4	83.5	-16.5	45.4	-7.3	77.1	-41.0	126.7	-20.0	x	x
12	101.1	-17.3	97.0	-7.2	83.5	-14.4	101.1	70.5	x	x	119.4	-15.3	141.7	-22.0	x	x
3年1月	101.1	-6.8	131.3	41.9	109.4	41.7	117.6	9.2	47.4	4.4	97.9	-20.3	110.0	-20.5	9.0	-50.0
2	101.1	-1.0	117.9	1.3	117.3	31.8	95.6	17.6	44.4	40.5	58.3	-39.1	98.3	-22.4	x	x
3	109.6	12.0	131.3	-5.4	112.6	26.5	108.8	0.0	51.5	1.0	85.4	-15.8	121.7	0.0	x	x
4	105.3	11.2	113.4	22.6	107.1	36.1	124.2	20.2	44.9	-6.5	86.1	-2.4	106.7	-15.8	x	x
5	96.8	28.2	131.3	76.0	96.1	74.4	111.0	94.4	43.4	10.4	57.6	-14.5	98.3	-6.4	x	x
6	95.7	15.3	143.3	100.1	94.5	76.6	96.7	8.7	44.9	44.4	87.5	6.8	105.0	-1.6	15.6	-9.3
7	95.7	9.7	144.8	142.5	94.5	64.3	100.0	31.9	48.5	30.4	94.4	-3.6	103.3	-10.2	16.4	-50.0
8	91.5	22.8	122.4	82.1	97.6	67.4	107.7	36.2	43.4	16.7	91.7	-0.8	96.7	-23.7	13.9	-56.6
9	101.1	13.1	116.4	41.8	104.7	70.5	97.8	12.7	45.4	20.1	81.3	-12.0	98.3	-18.1	13.9	-57.6
10	98.9	12.0	95.5	0.0	104.7	51.1	103.3	16.1	53.6	23.5	76.4	-12.0	105.0	-18.2	13.9	-55.3
11	103.2	9.0	85.1	-30.5	107.1	40.2	119.8	43.5	48.0	5.7	97.9	27.0	116.7	-7.9	11.5	-64.9

区 分	学術研究等		飲食サービス業等		生活関連サービス等		教育、学習支援業		医療、福祉		複合サービス事業		その他のサービス業	
	前年比		前年比		前年比		前年比		前年比		前年比		前年比	
平成28年	111.7	11.6	102.7	2.7	100.7	0.7	99.0	-1.0	104.2	4.3	101.9	1.9	107.7	7.8
29	117.0	4.7	142.5	38.8	95.4	-5.3	98.0	-1.0	104.1	-0.1	94.6	-7.2	110.8	2.9
30	159.4	36.2	179.4	25.9	53.1	-44.3	162.8	66.1	133.3	28.0	142.9	51.1	79.3	-28.4
令和元年	106.3	-33.3	126.5	-29.5	130.7	146.1	159.4	-2.1	175.8	31.9	96.1	-32.8	105.8	33.4
2	67.3	-36.7	62.9	-50.3	70.4	-46.1	141.3	-11.4	117.1	-33.4	x	x	96.3	-9.0
2年10月	61.4	-29.1	94.7	-32.5	62.3	-41.6	117.7	-34.2	117.1	-30.4	x	x	100.9	3.8
11	66.1	-32.3	115.8	-25.8	65.6	-34.4	141.5	-13.3	114.6	-30.9	x	x	100.9	-21.2
12	46.5	-63.3	86.0	-42.3	50.8	-64.0	142.9	-3.6	112.2	-37.8	x	x	115.0	1.7
3年1月	52.8	-27.1	82.5	-22.9	23.0	-78.4	108.2	-41.1	117.1	-17.2	x	x	118.7	12.4
2	38.6	-56.2	21.1	-72.0	27.9	-73.4	158.5	0.4	126.8	-1.9	x	x	85.0	-16.6
3	53.5	-45.6	47.4	-3.5	57.4	-47.7	157.8	36.5	143.9	11.3	x	x	100.9	-2.7
4	40.9	-54.5	38.6	37.4	72.1	119.8	157.8	1.3	143.9	15.7	x	x	91.6	2.1
5	36.2	-32.3	35.1	185.4	83.6	292.5	153.1	20.4	136.6	27.3	x	x	92.5	7.6
6	26.8	-60.9	22.8	-7.3	72.1	83.5	136.1	-18.6	134.1	22.1	x	x	85.0	5.7
7	36.2	-41.8	42.1	-11.2	78.7	41.3	124.5	-25.6	136.6	30.2	x	x	76.6	-11.9
8	73.2	43.0	56.1	-20.1	x	x	93.2	52.3	134.1	25.0	x	x	93.5	12.4
9	74.0	51.6	28.1	-36.0	63.9	-7.3	155.1	-1.3	129.3	20.5	x	x	96.3	-5.5
10	84.3	37.3	52.6	-44.5	x	x	140.1	19.0	134.1	14.5	x	x	86.9	-13.9
11	58.3	-11.8	86.0	-25.7	54.1	-17.5	129.9	-8.2	134.1	17.0	x	x	103.7	2.8

## 第4表 常用雇用指数 (令和3年11月分)

(事業所規模5人以上)

(平成27年=100)

区 分	調査産業計		建設業		製造業		電気・ガス業		情報通信業		運輸業, 郵便業		卸売業, 小売業		金融業, 保険業	
	前年比	前年比	前年比	前年比	前年比	前年比	前年比	前年比	前年比	前年比	前年比	前年比	前年比	前年比	前年比	
平成28年	100.5	0.5	100.9	0.9	98.1	-1.8	100.6	0.7	114.2	14.3	104.1	4.2	98.8	-1.2	95.2	-4.8
29	101.4	0.9	105.6	4.7	99.6	1.5	105.2	4.6	119.9	5.0	103.7	-0.4	97.3	-1.5	93.5	-1.8
30	99.1	-2.3	107.0	1.3	94.1	-5.5	112.3	6.7	119.3	-0.5	107.7	3.9	97.0	-0.3	88.4	-5.5
令和元年	100.4	1.3	98.6	-7.9	99.7	6.0	106.4	-5.3	125.9	5.5	103.5	-3.9	96.1	-0.9	87.2	-1.4
2	100.3	-0.1	100.5	1.9	100.0	0.3	104.2	-2.1	126.0	0.1	100.7	-2.7	94.9	-1.2	83.0	-4.8
2年10月	100.1	0.1	99.7	1.8	99.6	0.5	102.4	-4.3	129.5	7.8	99.2	-5.0	92.9	-2.5	84.6	0.0
11	100.4	0.7	100.1	2.7	99.5	1.2	103.2	-4.2	124.7	5.3	99.2	-4.2	94.0	-1.2	85.7	0.1
12	100.4	0.3	101.1	0.9	98.6	0.1	102.8	-4.5	143.6	20.2	99.4	-4.4	93.6	-3.8	83.8	-1.5
3年1月	100.2	0.2	102.2	1.4	90.9	-9.5	102.8	-3.4	169.6	39.9	98.8	-4.5	95.5	0.0	83.8	-0.8
2	100.3	-0.3	102.6	0.4	91.0	-9.8	102.8	-3.7	175.3	44.5	98.7	-4.8	95.7	-0.5	84.6	1.1
3	100.9	1.2	102.1	2.5	90.7	-9.4	102.5	-4.0	176.1	44.6	99.0	-2.9	97.5	1.2	83.6	0.2
4	101.7	1.0	105.7	5.8	91.5	-9.1	103.9	0.0	193.0	51.4	98.5	-2.4	97.6	0.7	83.9	7.4
5	101.4	1.3	106.0	6.9	91.3	-9.0	104.4	0.5	196.0	56.9	98.0	-2.3	96.4	0.8	81.7	2.8
6	101.3	0.8	107.2	6.3	91.0	-8.9	104.7	0.1	193.4	55.3	98.6	-0.8	96.6	1.5	81.9	1.2
7	101.9	1.2	107.2	6.2	92.6	-7.5	103.9	0.2	190.6	52.8	97.7	-2.3	96.7	1.8	82.6	-0.8
8	102.0	1.2	109.6	7.6	92.7	-7.1	103.9	0.7	188.4	51.3	97.3	-3.2	96.6	2.1	82.4	-1.9
9	101.6	1.7	109.7	9.5	92.1	-7.5	103.2	0.0	181.6	46.7	97.6	-2.5	96.6	3.6	82.2	-2.3
10	102.0	1.9	109.1	9.4	92.6	-7.0	104.6	2.1	182.0	40.5	98.8	-0.4	97.5	5.0	81.3	-3.9
11	102.6	2.2	109.1	9.0	96.1	-3.4	103.9	0.7	173.0	38.7	96.9	-2.3	97.3	3.5	81.5	-4.9

区 分	学術研究等		飲食サービス業等		生活関連サービス等		教育, 学習支援業		医療, 福祉		複合サービス事業		その他のサービス業	
	前年比	前年比	前年比	前年比	前年比	前年比	前年比	前年比	前年比	前年比	前年比	前年比	前年比	
平成28年	100.3	0.3	95.8	-4.3	107.9	7.8	98.6	-1.4	104.1	4.0	102.4	2.3	96.5	-3.5
29	105.5	5.2	103.9	8.5	111.3	3.1	100.1	1.5	103.3	-0.8	100.9	-1.5	98.4	2.0
30	98.9	-6.3	108.8	4.7	110.9	-0.4	101.5	1.4	97.8	-5.3	77.7	-23.0	98.9	0.5
令和元年	99.0	0.1	103.7	-4.7	106.0	-4.4	98.2	-3.3	105.9	8.3	79.4	2.2	102.0	3.1
2	101.4	2.4	99.0	-4.5	108.1	2.0	102.2	4.1	108.5	2.5	67.9	-14.5	100.2	-1.8
2年10月	102.1	2.3	100.3	-2.1	108.7	2.9	105.2	7.8	108.1	1.1	67.6	-15.7	99.6	-1.2
11	101.1	0.1	101.7	2.6	108.6	4.3	105.3	7.9	108.4	1.2	67.6	-16.9	100.0	-1.5
12	100.6	0.0	103.0	5.9	105.6	-3.4	104.8	7.7	108.0	1.3	67.0	-17.5	101.0	-0.3
3年1月	100.7	0.0	109.6	11.4	98.3	-10.4	105.2	8.2	108.4	1.2	80.7	20.4	99.2	-0.9
2	100.7	-0.6	107.8	4.4	99.5	-7.5	105.6	8.5	107.9	0.9	81.1	21.6	99.5	-0.6
3	100.7	0.5	109.0	8.2	107.9	-2.2	104.1	8.6	109.0	2.5	80.8	20.2	99.7	0.8
4	104.6	3.1	108.8	12.7	106.9	-4.4	103.7	1.9	110.2	0.5	78.5	15.4	100.3	0.6
5	104.7	2.7	106.4	13.6	110.0	0.8	105.2	1.6	109.9	0.5	78.5	13.1	100.8	1.3
6	104.6	2.8	104.1	7.4	110.0	2.6	105.5	1.8	109.9	0.0	79.3	12.8	100.2	0.0
7	105.0	2.8	105.0	8.5	111.5	4.6	105.2	1.5	110.9	0.7	78.9	14.7	100.0	-1.5
8	105.8	3.9	107.1	7.0	111.5	5.6	103.8	0.3	110.8	0.7	81.9	21.2	100.2	-0.9
9	105.7	3.7	105.8	10.2	111.5	4.5	103.3	-1.1	110.5	1.7	80.1	18.5	100.2	0.1
10	104.1	2.0	106.5	6.2	111.2	2.3	104.4	-0.8	110.6	2.3	81.3	20.3	100.0	0.4
11	103.6	2.5	107.7	5.9	114.1	5.1	105.6	0.3	110.5	1.9	81.2	20.1	100.4	0.4

## 第4表 常用雇用指数 (令和3年11月分)

(事業所規模30人以上)

(平成27年=100)

区分	調査産業計		建設業		製造業		電気・ガス業		情報通信業		運輸業, 郵便業		卸売業, 小売業		金融業, 保険業	
	前年比	前年比	前年比	前年比	前年比	前年比	前年比	前年比	前年比	前年比	前年比	前年比	前年比	前年比	前年比	
平成28年	99.5	-0.5	100.3	0.3	98.1	-1.9	101.1	1.1	99.6	-0.4	100.8	0.9	97.8	-2.2	99.4	-0.6
29	100.6	1.0	99.8	-0.5	101.1	3.1	107.4	6.3	101.7	2.1	98.3	-2.5	98.2	0.4	100.2	0.8
30	96.6	-4.0	109.6	9.8	90.0	-11.0	116.7	8.7	101.0	-0.7	105.9	7.7	102.6	4.5	95.2	-5.0
令和元年	100.1	3.6	110.9	1.2	95.5	6.1	108.5	-7.0	99.6	-1.4	107.0	1.0	99.4	-3.1	96.7	1.6
2	101.2	1.1	113.9	2.7	98.6	3.2	105.6	-2.7	95.8	-3.8	104.9	-2.0	97.6	-1.8	95.6	-1.1
2年10月	101.4	1.2	113.9	2.6	98.2	2.7	103.2	-5.5	104.2	4.8	103.2	-5.3	98.1	-0.3	99.1	5.8
11	100.9	0.6	113.2	0.1	98.0	2.9	104.3	-5.3	60.0	-39.5	103.1	-4.9	98.3	-0.4	x	x
12	100.8	0.2	113.2	-0.1	96.7	1.6	103.7	-5.8	x	x	103.4	-3.9	100.1	-0.7	x	x
3年1月	100.2	-0.6	112.8	-0.8	88.8	-10.2	103.7	-4.4	103.8	4.0	102.5	-4.7	102.8	4.9	97.6	1.6
2	100.2	-0.6	112.5	-1.7	89.0	-10.2	103.7	-4.9	103.5	4.2	102.9	-3.8	102.7	5.7	x	x
3	100.2	0.1	112.9	-1.6	88.8	-9.8	103.3	-5.2	103.1	4.8	102.8	-3.0	102.6	5.7	x	x
4	100.8	-0.8	114.1	-0.2	89.0	-10.7	104.6	-0.5	111.2	5.2	102.9	-2.0	103.1	5.4	x	x
5	100.7	-0.7	113.7	-0.5	88.7	-10.6	104.6	-0.5	111.3	6.0	102.1	-2.7	102.4	5.7	x	x
6	100.8	-0.5	113.7	1.1	88.4	-10.8	105.1	-0.8	111.9	7.1	103.1	-1.2	102.4	6.7	97.3	6.9
7	100.7	-1.0	113.3	-0.3	88.4	-10.6	104.6	-0.2	111.2	6.0	101.8	-2.7	102.2	6.1	98.8	0.0
8	100.7	-1.0	112.5	-1.8	88.6	-10.1	104.6	0.3	114.1	9.2	101.2	-3.5	103.7	6.9	98.4	0.1
9	100.3	-1.2	113.3	-0.9	88.0	-10.5	103.7	-0.6	114.9	11.2	101.6	-2.5	103.3	5.6	97.4	-2.1
10	100.5	-0.9	112.9	-0.9	87.7	-10.7	105.5	2.2	114.9	10.3	102.2	-1.0	103.7	5.7	97.0	-2.1
11	101.7	0.8	113.2	0.0	92.0	-6.1	104.6	0.3	114.7	91.2	101.3	-1.7	104.1	5.9	98.8	-0.1

区分	学術研究等		飲食サービス業等		生活関連サービス等		教育, 学習支援業		医療, 福祉		複合サービス事業		その他のサービス業	
	前年比	前年比	前年比	前年比	前年比	前年比	前年比	前年比	前年比	前年比	前年比	前年比	前年比	
平成28年	99.3	-0.8	100.2	0.1	114.2	14.2	98.0	-2.0	101.2	1.3	100.7	0.7	96.5	-3.4
29	97.3	-2.0	94.9	-5.3	132.7	16.2	99.8	1.8	100.9	-0.4	98.8	-1.9	99.8	3.4
30	88.8	-8.7	101.5	7.0	143.1	7.8	100.6	0.8	92.0	-8.8	54.5	-44.8	101.6	1.8
令和元年	87.4	-1.6	93.2	-8.2	139.2	-2.7	101.0	0.4	102.0	10.9	55.5	1.8	104.0	2.4
2	91.2	4.3	91.9	-1.4	140.1	0.6	109.7	8.6	104.0	2.0	x	x	102.8	-1.2
2年10月	92.8	6.9	93.3	0.9	135.1	-7.2	114.4	12.9	103.6	0.7	x	x	101.5	-0.7
11	92.4	6.0	95.2	2.5	136.4	-4.9	114.3	12.9	103.4	0.5	x	x	102.0	-1.6
12	92.4	6.0	96.3	3.2	134.4	-6.7	113.6	12.4	103.5	0.4	x	x	103.6	-1.2
3年1月	93.0	5.9	110.9	19.9	104.5	-27.4	113.8	12.9	103.8	0.4	x	x	101.7	-1.4
2	92.8	1.1	110.4	17.7	109.1	-20.4	113.7	12.5	103.2	-0.2	x	x	102.1	-1.7
3	92.8	1.9	107.2	19.6	129.8	-14.5	111.8	11.0	103.5	0.9	x	x	101.9	-0.3
4	92.3	2.2	105.8	20.9	131.0	-11.7	110.9	0.9	105.5	0.5	x	x	102.3	-1.0
5	92.9	2.2	106.2	21.1	134.4	-7.4	113.4	1.8	105.1	0.3	x	x	102.6	0.0
6	93.8	3.9	106.3	18.5	134.4	-2.7	113.8	1.7	105.2	0.6	x	x	102.0	-1.1
7	93.8	2.6	106.4	16.0	134.4	-2.1	112.8	0.5	105.4	0.6	x	x	102.0	-2.0
8	92.9	1.3	105.6	13.1	x	x	111.7	-0.4	105.2	0.5	x	x	102.2	-0.2
9	92.3	0.3	104.9	14.0	134.4	-1.2	111.0	-2.2	104.8	1.0	x	x	102.4	0.8
10	93.2	0.4	105.4	13.0	x	x	112.5	-1.7	104.9	1.3	x	x	102.6	1.1
11	93.2	0.9	106.6	12.0	133.5	-2.1	112.6	-1.5	104.8	1.4	x	x	102.4	0.4

【参考資料】

共通事業所による前年同月比の参考提供について

- (注1) 共通事業所とは、「前年同月分」及び「当月分」ともに集計対象となった調査対象事業所のことである。平成30年から部分入替え方式の導入に伴い、常に一部の調査事業所が前年も調査対象となっていることから共通事業所に限定した集計が可能となった。
- (注2) 共通事業所集計では、同一事業所の平均賃金などの変化をみるためのものであり、労働者数の変化の影響を除くため、前年同月も当月の労働者数をもとに月々の平均賃金などを計算している。
- (注3) 共通事業所のみを用いて集計を行っているため、本系列（全ての調査対象事業所のデータを用いて作成した集計）に比べ、サンプルサイズが小さくなることに留意が必要である。

(調査産業計、事業所規模 5人以上)

年月	就業形態計			就業形態計			就業形態計		
	一般	パート	計	一般	パート	計	一般	パート	計
	%	%	%	%	%	%	%	%	%
	現金給与総額			きまって支給する給与			所定内給与		
令和2年10月	-1.8	-2.0	2.8	-2.1	-2.1	1.3	-1.1	-1.1	2.1
11月	-3.7	-2.8	-2.1	-2.2	-1.2	-1.2	-1.6	-0.8	-0.4
12月	-3.9	-3.3	-1.8	-2.7	-1.8	-5.2	-2.7	-1.9	-4.6
令和3年1月	-2.0	-1.5	-6.4	-0.8	-0.4	-4.8	-0.5	-0.2	-3.6
2月	0.2	0.4	-1.7	0.2	0.4	-1.6	0.7	0.9	-1.8
3月	-3.2	-3.6	-4.0	1.5	1.1	0.0	1.2	0.8	-0.1
4月	3.1	2.3	10.3	1.8	1.2	8.0	1.8	1.1	8.3
5月	2.0	2.0	8.8	2.0	1.9	9.2	2.0	1.8	9.0
6月	-2.4	-2.2	4.6	1.2	1.9	0.3	1.0	1.6	0.1
7月	2.7	3.2	0.3	0.2	0.6	-1.3	-0.4	0.0	-1.6
8月	-0.6	0.2	-2.6	0.2	1.1	-2.2	-0.6	0.1	-1.5
9月	-0.9	0.2	-2.7	-0.7	0.5	-2.7	-1.5	-0.4	-2.8
10月	-0.9	0.5	-3.9	-1.0	0.5	-3.9	-1.6	-0.2	-4.0
11月	1.1	1.4	5.2	-0.7	0.4	-2.2	-1.0	0.0	-2.6
年月	就業形態計			就業形態計			就業形態計		
	一般	パート	計	一般	パート	計	一般	パート	計
	%	%	%	%	%	%	%	%	%
	総実労働時間			所定内労働時間			所定外労働時間		
令和2年10月	-0.1	0.1	0.7	1.0	1.2	1.6	-15.3	-13.4	-38.1
11月	-2.5	-2.5	0.8	-2.0	-2.3	2.3	-8.8	-5.3	-56.5
12月	-2.8	-1.9	-4.9	-2.5	-2.0	-3.4	-6.1	-0.8	-45.7
令和3年1月	-2.6	-1.7	-7.6	-1.9	-0.8	-7.7	-13.1	-13.7	-7.1
2月	-4.8	-3.5	-11.6	-4.6	-3.3	-10.9	-8.4	-6.2	-26.8
3月	-0.2	0.1	-3.3	-0.2	0.0	-3.0	0.0	0.9	-13.0
4月	0.9	-0.1	6.9	1.0	0.0	6.5	0.0	-1.0	26.7
5月	3.3	2.1	13.6	2.5	1.1	13.0	20.3	20.5	50.0
6月	-1.7	-1.7	1.2	-2.4	-2.6	1.1	14.3	15.4	8.3
7月	-0.8	-0.4	-1.7	-1.7	-1.5	-1.9	19.0	20.8	14.3
8月	1.8	2.7	-1.0	1.5	2.3	-0.6	9.3	11.3	-27.3
9月	-1.8	-1.1	-1.2	-2.2	-1.8	-1.2	8.1	11.0	0.0
10月	-1.8	-0.6	-4.0	-2.6	-1.6	-4.0	17.2	19.5	0.0
11月	-0.1	1.2	-3.5	-0.4	0.8	-3.3	6.3	8.1	-25.0



毎月勤労統計調査 令和3年11月分結果確報

(前年同月と比較して)

○現金給与総額は282,749円(0.8%増)となった。うち一般労働者が367,758円(1.1%増)、パートタイム労働者が99,649円(0.9%増)となり、パートタイム労働者比率が31.81%(0.29ポイント上昇)となった。

なお、一般労働者の所定内給与は315,547円(0.4%増)、パートタイム労働者の時間当たり給与は1,221円(1.2%増)となった。

○共通事業所による現金給与総額は1.8%増となった。

うち一般労働者が1.7%増、パートタイム労働者が1.8%増となった。

○就業形態計の所定外労働時間は10.2時間(5.1%増)となった。

(事業所規模5人以上、令和3年11月確報)

区分	就業形態計		一般労働者		パートタイム労働者	
	前年比(差)		前年比(差)		前年比(差)	
<b>月間現金給与額</b>						
	円	%	円	%	円	%
現金給与総額	282,749	0.8	367,758	1.1	99,649	0.9
きまって支給する給与	264,454	0.4	341,585	0.7	98,322	0.8
所定内給与 (時間当たり給与)	245,848	0.2	315,547	0.4	95,723	0.9
所定外給与	—	—	—	—	1,221	1.2
特別に支払われた給与	18,606	2.9	26,038	3.6	2,599	-3.8
実質賃金	18,295	6.9	26,173	7.2	1,327	11.6
現金給与総額	—	-0.8	—	-0.5	—	-0.7
きまって支給する給与	—	-1.2	—	-1.0	—	-0.9
<b>月間実労働時間数等</b>						
	時間	%	時間	%	時間	%
総実労働時間	139.4	0.9	166.7	1.3	80.4	-0.6
所定内労働時間	129.2	0.6	152.8	1.0	78.4	-0.3
所定外労働時間	10.2	5.1	13.9	5.4	2.0	-4.7
出勤日数	日	日	日	日	日	日
	18.1	0.1	20.0	0.2	14.2	0.0
<b>常用雇用</b>						
	千人	%	千人	%	千人	%
本調査期間末	52,229	1.2	35,617	0.7	16,612	2.1
パートタイム労働者比率	%	ポイント	%	ポイント	%	ポイント
	31.81	0.29	—	—	—	—

注1：前年比(差)は、単位が%のものは前年同月比、ポイント又は日のものは前年同月差である。

注2：今回の調査対象事業所数は32,044事業所、回答事業所数は25,133事業所、回収率は78.4%であった。

毎月勤労統計調査に関する情報は、以下のURL(厚生労働省ホームページ)にも掲載しております。

(<https://www.mhlw.go.jp/toukei/list/30-1.html>)

また、毎月勤労統計調査に関する詳細な結果は、以下のURL(政府統計の総合窓口(e-Stat))に掲載しております。

(<https://www.e-stat.go.jp/SG1/estat/NewList.do?tid=000001011791>)

**統 計 表**  
**第 1 表 月間現金給与額**

(事業所規模 5 人以上、令和 3 年 11 月 確 報)

産 業	現金給与総額											
			きまって支給 する給与				所定内 給与		所定外 給与		特別に支払われ た給与	
	前年比		前年比		前年比		前年比		前年比			
	円	%	円	%	円	%	円	%	円	%		
就業形態計												
調査産業計	282,749	0.8	264,454	0.4	245,848	0.2	18,606	2.9	18,295	6.9		
鉱業、採石業等	376,102	2.1	358,404	11.8	330,144	15.0	28,260	-15.5	17,698	-62.9		
建設業	377,065	3.3	352,525	2.6	325,298	2.4	27,227	7.4	24,540	14.5		
製造業	341,656	1.8	312,089	1.5	281,586	0.7	30,503	8.8	29,567	6.4		
電気・ガス業	446,580	-0.5	440,727	0.7	390,051	2.4	50,676	-10.7	5,853	-46.6		
情報通信業	408,464	-5.2	381,414	-1.1	347,927	-1.5	33,487	2.9	27,050	-40.2		
運輸業、郵便業	317,170	1.5	299,058	1.0	257,830	1.2	41,228	0.3	18,112	9.9		
卸売業、小売業	256,270	3.8	237,991	1.5	226,282	1.5	11,709	3.6	18,279	43.0		
金融業、保険業	386,156	-3.7	361,904	-2.7	337,868	-2.6	24,036	-5.5	24,252	-16.3		
不動産・物品賃貸業	330,993	6.9	305,812	2.5	285,230	2.0	20,582	11.0	25,181	117.5		
学術研究等	395,456	-3.0	371,496	-0.5	344,993	-0.8	26,503	4.2	23,960	-30.7		
飲食サービス業等	117,823	3.3	114,422	2.4	109,204	3.0	5,218	-9.4	3,401	52.2		
生活関連サービス等	202,005	0.5	191,318	0.4	183,454	-0.1	7,864	14.4	10,687	3.6		
教育、学習支援業	305,496	0.6	286,337	-1.7	280,199	-1.7	6,138	-3.2	19,159	60.9		
医療、福祉	263,879	-1.9	250,259	-1.1	237,160	-1.1	13,099	0.0	13,620	-15.3		
複合サービス事業	296,899	-0.8	289,974	-0.6	275,526	-0.3	14,448	-6.8	6,925	-8.4		
その他のサービス業	245,703	4.3	230,471	3.0	212,534	2.6	17,937	7.3	15,232	29.6		
一般労働者												
調査産業計	367,758	1.1	341,585	0.7	315,547	0.4	26,038	3.6	26,173	7.2		
鉱業、採石業等	381,962	1.1	363,906	10.9	335,083	14.1	28,823	-16.7	18,056	-63.5		
建設業	392,323	3.2	366,438	2.5	337,738	2.3	28,700	7.3	25,885	14.2		
製造業	375,352	1.8	341,555	1.4	307,228	0.6	34,327	8.8	33,797	5.9		
電気・ガス業	459,485	-1.9	453,444	-0.7	400,591	1.0	52,853	-12.2	6,041	-46.5		
情報通信業	425,101	-4.6	396,584	-0.5	361,450	-0.9	35,134	3.6	28,517	-39.8		
運輸業、郵便業	356,058	0.9	334,631	0.4	286,808	0.6	47,823	-0.3	21,427	8.5		
卸売業、小売業	373,213	3.3	342,328	0.8	323,445	0.6	18,883	2.8	30,885	43.2		
金融業、保険業	416,316	-4.0	389,522	-3.2	362,830	-2.9	26,692	-6.0	26,794	-16.1		
不動産・物品賃貸業	387,788	5.3	357,707	1.1	332,454	0.5	25,253	9.7	30,081	109.2		
学術研究等	425,155	-3.6	398,850	-0.9	369,572	-1.2	29,278	3.4	26,305	-31.8		
飲食サービス業等	276,496	4.9	262,634	3.2	245,417	4.1	17,217	-7.5	13,862	49.9		
生活関連サービス等	301,125	-0.8	281,049	-1.0	268,017	-1.6	13,032	14.5	20,076	2.8		
教育、学習支援業	424,901	4.2	395,461	1.4	386,351	1.4	9,110	1.1	29,440	68.1		
医療、福祉	340,285	-0.9	320,491	0.0	301,778	-0.1	18,713	1.9	19,794	-13.4		
複合サービス事業	329,346	-1.0	321,152	-0.8	305,318	-0.6	15,834	-3.9	8,194	-9.3		
その他のサービス業	305,858	3.4	284,829	2.0	260,659	1.6	24,170	6.6	21,029	26.9		
パートタイム労働者												
調査産業計	99,649	0.9	98,322	0.8	95,723	0.9	2,599	-3.8	1,327	11.6		
鉱業、採石業等	86,563	-14.1	86,563	-14.3	86,093	-13.9	470	-51.8	-	0.0		
建設業	122,370	5.2	120,291	4.3	117,644	4.2	2,647	14.7	2,079	111.3		
製造業	126,301	2.4	123,769	1.5	117,704	1.2	6,065	8.7	2,532	68.8		
電気・ガス業	155,950	3.4	154,323	6.4	152,671	7.7	1,652	-51.5	1,627	-72.6		
情報通信業	130,438	2.6	127,906	2.9	121,931	1.9	5,975	34.6	2,532	-11.1		
運輸業、郵便業	122,830	1.6	121,286	1.2	113,017	1.5	8,269	-3.4	1,544	62.5		
卸売業、小売業	98,030	0.8	96,808	1.0	94,806	1.1	2,002	-2.3	1,222	-6.0		
金融業、保険業	139,648	-3.1	136,179	-1.5	133,848	-1.6	2,331	3.9	3,469	-40.8		
不動産・物品賃貸業	113,733	15.5	107,296	10.6	104,580	10.4	2,716	16.7	6,437	353.0		
学術研究等	135,844	-2.9	132,379	-3.6	130,138	-3.8	2,241	4.0	3,465	37.4		
飲食サービス業等	73,451	3.3	72,975	3.0	71,113	3.3	1,862	-9.8	476	117.4		
生活関連サービス等	95,718	2.5	95,099	2.6	92,776	2.5	2,323	7.6	619	-5.2		
教育、学習支援業	93,617	-3.4	92,701	-3.7	91,837	-3.4	864	-18.6	916	14.4		
医療、福祉	116,002	-0.8	114,331	-0.4	112,098	-0.3	2,233	-3.2	1,671	-24.3		
複合サービス事業	139,827	-2.2	139,044	-2.3	131,306	-0.2	7,738	-28.8	783	32.3		
その他のサービス業	107,752	2.7	105,813	2.1	102,171	2.3	3,642	-4.0	1,939	47.7		

第2表 月間実労働時間及び出勤日数

(事業所規模5人以上、令和3年11月確報)

産 業	総実労働時間						出 勤 日 数	
	前年比		所定内労働時間		所定外労働時間		前年差	
			時間	%	時間	%		
就業形態計	時間	%	時間	%	時間	%	日	日
調査産業計	139.4	0.9	129.2	0.6	10.2	5.1	18.1	0.1
鉱業、採石業等	166.2	-4.0	154.5	-1.5	11.7	-27.8	20.6	-0.3
建設業	172.6	1.1	157.5	0.6	15.1	7.1	21.1	0.1
製造業	162.8	1.2	148.3	0.4	14.5	9.8	19.6	0.1
電気・ガス業	156.4	3.2	141.2	4.4	15.2	-6.2	18.8	0.8
情報通信業	160.6	1.3	144.5	1.0	16.1	3.8	19.0	0.2
運輸業、郵便業	168.2	2.5	144.8	1.9	23.4	6.8	19.7	0.3
卸売業、小売業	133.5	0.6	126.2	0.3	7.3	5.8	18.3	0.0
金融業、保険業	146.0	0.7	134.3	1.1	11.7	-3.3	18.4	0.1
不動産・物品賃貸業	151.4	1.3	139.3	0.7	12.1	10.0	19.1	0.2
学術研究等	157.9	2.7	143.7	2.5	14.2	5.2	19.1	0.3
飲食サービス業等	88.7	0.8	84.6	1.3	4.1	-6.9	14.1	0.0
生活関連サービス等	124.3	5.4	118.1	4.6	6.2	24.0	17.3	0.8
教育、学習支援業	123.3	0.2	113.7	0.3	9.6	-1.0	16.4	0.2
医療、福祉	130.8	0.0	126.1	0.0	4.7	2.1	17.8	0.1
複合サービス事業	147.1	2.5	138.8	2.7	8.3	-1.2	18.7	0.5
その他のサービス業	139.5	1.0	129.1	0.8	10.4	3.0	18.2	0.0
一般労働者	時間	%	時間	%	時間	%	日	日
調査産業計	166.7	1.3	152.8	1.0	13.9	5.4	20.0	0.2
鉱業、採石業等	168.2	-4.2	156.2	-1.7	12.0	-28.2	20.7	-0.5
建設業	177.4	1.1	161.5	0.6	15.9	-6.7	21.4	0.1
製造業	170.9	1.2	154.9	0.4	16.0	9.6	20.0	0.1
電気・ガス業	158.6	2.4	142.7	3.6	15.9	-7.0	18.9	0.7
情報通信業	164.8	1.7	148.0	1.5	16.8	3.7	19.2	0.2
運輸業、郵便業	181.7	2.4	154.8	1.8	26.9	6.3	20.4	0.4
卸売業、小売業	166.7	0.2	155.5	-0.1	11.2	5.7	20.2	0.0
金融業、保険業	151.6	0.6	138.7	1.1	12.9	-3.7	18.7	0.2
不動産・物品賃貸業	167.4	0.4	152.7	-0.3	14.7	8.0	20.1	0.0
学術研究等	165.3	2.1	149.6	1.8	15.7	4.7	19.7	0.4
飲食サービス業等	167.1	0.4	154.7	1.1	12.4	-6.0	20.1	0.2
生活関連サービス等	165.7	4.9	156.1	4.2	9.6	18.5	20.4	0.7
教育、学習支援業	162.1	3.8	147.5	3.9	14.6	3.5	19.5	0.6
医療、福祉	158.6	1.2	152.1	1.1	6.5	3.2	19.8	0.2
複合サービス事業	154.9	2.7	146.1	3.2	8.8	-3.2	19.0	0.5
その他のサービス業	162.4	0.6	148.6	0.6	13.8	1.4	19.6	0.1
パートタイム労働者	時間	%	時間	%	時間	%	日	日
調査産業計	80.4	-0.6	78.4	-0.3	2.0	-4.7	14.2	0.0
鉱業、採石業等	75.0	-24.2	74.7	-24.0	0.3	-57.1	14.7	0.1
建設業	91.8	-0.3	90.1	-0.5	1.7	13.4	15.2	-0.1
製造業	110.0	-0.6	105.5	-0.6	4.5	-2.2	17.1	0.1
電気・ガス業	107.5	9.4	106.6	10.7	0.9	-55.0	15.9	0.9
情報通信業	88.8	0.8	85.8	0.2	3.0	20.0	14.6	0.4
運輸業、郵便業	100.8	0.3	95.0	0.3	5.8	0.0	15.8	-0.5
卸売業、小売業	88.4	-0.3	86.5	-0.2	1.9	-4.9	15.6	-0.1
金融業、保険業	100.5	-0.8	98.8	-0.8	1.7	0.0	16.1	0.1
不動産・物品賃貸業	90.3	4.3	88.0	3.9	2.3	21.0	15.0	0.3
学術研究等	93.3	6.2	91.9	6.3	1.4	0.0	14.8	0.8
飲食サービス業等	66.7	2.2	65.0	2.4	1.7	-5.6	12.4	0.0
生活関連サービス等	79.8	5.3	77.3	4.3	2.5	47.1	13.9	0.7
教育、学習支援業	54.5	-4.7	53.9	-4.5	0.6	-25.0	10.9	0.0
医療、福祉	77.2	-0.6	76.0	-0.7	1.2	9.1	13.7	0.0
複合サービス事業	108.9	-0.5	103.4	-0.9	5.5	7.8	17.1	0.2
その他のサービス業	86.9	-1.0	84.4	-1.2	2.5	4.0	15.1	-0.2

第3表 常用雇用及び労働異動率

(事業所規模5人以上、令和3年11月確報)

産 業	労働者総数				入 職 率		離 職 率	
	前年比		パートタイム労働者比率		前年差		前年差	
			%	ポイント				
就業形態計	千人	%	%	ポイント	%	ポイント	%	ポイント
調査産業計	52,229	1.2	31.81	0.29	1.65	0.07	1.50	0.08
鉱業、採石業等	12	-1.2	1.99	-1.18	0.32	0.03	2.05	1.64
建設業	2,872	1.7	5.70	-0.01	0.90	-0.27	0.88	-0.08
製造業	7,961	-1.4	13.52	0.01	0.85	0.15	1.12	0.18
電気・ガス業	252	0.1	4.26	-1.89	0.30	0.01	0.52	0.07
情報通信業	1,595	0.6	5.66	0.94	0.75	-0.14	1.14	0.16
運輸業、郵便業	3,157	-1.1	16.68	-0.76	1.02	-0.06	1.03	-0.01
卸売業、小売業	9,651	1.1	42.57	-0.81	1.55	-0.04	1.43	-0.09
金融業、保険業	1,356	-0.5	10.88	-0.41	0.94	0.02	1.16	0.15
不動産・物品賃貸業	801	0.2	20.81	-0.92	1.61	0.22	1.56	0.21
学術研究等	1,518	0.5	10.30	-0.84	0.88	-0.01	0.85	0.11
飲食サービス業等	5,051	4.5	78.30	0.42	4.50	0.32	3.12	0.28
生活関連サービス等	1,651	-2.4	48.38	-0.46	2.86	0.85	2.87	0.28
教育、学習支援業	3,532	2.6	36.24	2.54	1.48	-0.03	1.06	0.02
医療、福祉	7,940	2.8	34.14	1.27	1.25	0.09	1.10	-0.03
複合サービス事業	463	-1.2	17.20	-0.42	1.01	0.18	0.74	0.24
その他のサービス業	4,415	2.3	30.36	-1.35	2.46	-0.01	2.36	0.23
一般労働者	千人	%	%	ポイント	%	ポイント	%	ポイント
調査産業計	35,617	0.7	—	—	0.89	0.00	1.04	0.05
鉱業、採石業等	12	-0.1	—	—	0.32	0.05	2.06	1.66
建設業	2,708	1.7	—	—	0.72	-0.38	0.84	-0.05
製造業	6,884	-1.4	—	—	0.55	0.02	0.82	0.13
電気・ガス業	242	2.1	—	—	0.26	0.00	0.50	0.05
情報通信業	1,504	-0.3	—	—	0.69	-0.07	1.09	0.20
運輸業、郵便業	2,631	-0.3	—	—	0.82	-0.06	0.85	-0.08
卸売業、小売業	5,543	2.5	—	—	0.91	-0.14	1.06	-0.15
金融業、保険業	1,208	0.0	—	—	0.97	0.08	1.12	0.17
不動産・物品賃貸業	635	1.5	—	—	1.26	0.30	1.44	0.36
学術研究等	1,362	1.4	—	—	0.68	0.03	0.73	0.09
飲食サービス業等	1,096	2.5	—	—	2.21	0.14	2.54	0.01
生活関連サービス等	852	-1.5	—	—	1.47	0.47	2.05	0.72
教育、学習支援業	2,252	-1.4	—	—	0.30	-0.10	0.50	0.11
医療、福祉	5,229	0.8	—	—	0.75	0.07	0.80	-0.05
複合サービス事業	383	-0.7	—	—	0.57	0.04	0.50	0.13
その他のサービス業	3,075	4.4	—	—	2.03	0.21	1.91	0.04
パートタイム労働者	千人	%	%	ポイント	%	ポイント	%	ポイント
調査産業計	16,612	2.1	—	—	3.31	0.24	2.49	0.15
鉱業、採石業等	0	-38.4	—	—	0.40	-0.26	2.01	1.35
建設業	164	1.6	—	—	3.97	1.54	1.65	-0.43
製造業	1,077	-1.2	—	—	2.71	0.96	3.04	0.54
電気・ガス業	11	-30.7	—	—	1.06	0.25	0.93	0.37
情報通信業	90	20.6	—	—	1.85	-1.62	1.97	-0.86
運輸業、郵便業	527	-5.4	—	—	2.05	0.03	1.93	0.38
卸売業、小売業	4,109	-0.8	—	—	2.41	0.12	1.94	0.03
金融業、保険業	147	-4.1	—	—	0.65	-0.53	1.49	0.01
不動産・物品賃貸業	167	-4.0	—	—	2.96	0.02	2.01	-0.31
学術研究等	156	-7.1	—	—	2.66	-0.18	1.92	0.40
飲食サービス業等	3,955	5.1	—	—	5.14	0.34	3.28	0.35
生活関連サービス等	799	-3.2	—	—	4.36	1.30	3.76	-0.16
教育、学習支援業	1,280	10.3	—	—	3.60	-0.14	2.07	-0.25
医療、福祉	2,710	6.7	—	—	2.23	0.10	1.67	-0.04
複合サービス事業	80	-3.5	—	—	3.17	0.96	1.92	0.81
その他のサービス業	1,340	-2.0	—	—	3.43	-0.44	3.38	0.67

# 時系列表第1表 賃金指数

(事業所規模5人以上)

(平成27年平均=100)

年月	調査産業計				製造業			卸売業、 小売業	医療、福 祉
	一般労働者		パートタイム労働者		前年比	前年比	前年比	前年比	前年比
	前年比	前年比	前年比	前年比					
	%		%		%	%	%	%	%
	現金給与総額								
平成29年	101.1	0.4	101.5	0.5	100.6	0.8	1.5	0.5	1.5
30年	102.5	1.4	103.1	1.6	101.9	1.3	1.8	3.8	-1.8
令和元年	102.1	-0.4	103.4	0.3	101.9	0.0	-0.3	-1.4	0.3
2年	100.9	-1.2	101.6	-1.7	101.5	-0.4	-3.4	0.1	0.2
令和2年10月	85.7	-0.7	84.6	-1.4	101.3	1.5	-1.3	-0.6	0.3
11月	88.9	-1.8	88.6	-2.0	100.9	-1.1	-3.5	-1.3	0.9
12月	173.6	-3.0	182.2	-3.5	113.6	0.9	-5.0	-1.2	-2.3
3年1月	86.1	-1.3	85.8	-1.7	97.0	-1.6	0.1	-0.4	-1.5
2月	84.2	-0.4	83.8	-0.5	96.0	-2.4	-0.1	0.6	-0.2
3月	89.7	0.6	89.4	0.0	99.5	0.3	1.7	1.8	2.0
4月	88.3	1.4	87.4	1.0	102.0	4.7	2.3	2.2	-0.6
5月	86.8	1.9	86.0	2.1	97.8	3.1	2.7	4.0	0.7
6月	140.4	0.1	144.5	0.3	108.1	0.7	4.2	4.5	-2.7
7月	117.6	0.6	119.9	1.3	105.2	-0.9	1.8	3.6	-1.5
8月	87.1	0.6	86.7	1.3	98.4	-1.2	2.7	0.4	0.0
9月	85.6	0.2	84.9	0.7	98.7	-1.4	1.8	0.7	-0.1
10月	85.9	0.2	85.4	0.9	100.2	-1.1	1.1	2.4	-0.3
11月	89.6	0.8	89.6	1.1	101.8	0.9	1.8	3.8	-1.9
	きまって支給する給与								
平成29年	100.7	0.5	101.0	0.5	100.7	0.9	1.1	1.0	1.3
30年	101.6	0.9	102.0	1.0	101.9	1.2	1.4	2.6	-1.4
令和元年	101.4	-0.2	102.5	0.5	101.8	-0.1	-0.1	-0.5	0.1
2年	100.7	-0.7	101.4	-1.1	100.9	-0.9	-2.2	0.4	0.2
令和2年10月	101.7	-0.5	102.2	-1.1	103.2	1.3	-1.5	-0.3	0.3
11月	101.1	-0.9	102.0	-1.2	102.2	-1.2	-1.4	-0.1	-0.4
12月	101.2	-0.7	102.2	-0.9	102.2	-1.4	-1.0	-0.3	-0.4
3年1月	100.1	-0.2	101.2	-0.6	98.4	-1.7	-0.3	1.3	-0.4
2月	100.2	-0.5	101.5	-0.6	97.6	-2.8	-0.4	0.5	-0.5
3月	101.5	0.5	102.5	0.0	100.0	0.2	0.5	1.4	1.0
4月	102.6	1.2	103.1	0.7	103.3	4.7	2.2	1.4	0.2
5月	100.7	1.8	101.3	2.0	99.5	3.5	3.5	3.1	0.5
6月	101.6	1.2	102.0	1.7	102.5	0.1	4.2	1.7	-0.2
7月	101.7	1.0	102.4	1.7	102.5	-0.9	3.3	2.0	0.1
8月	100.5	0.5	101.6	1.2	99.5	-1.3	2.6	0.7	0.3
9月	101.0	0.3	101.9	0.7	100.5	-1.5	1.5	1.0	0.1
10月	101.7	0.0	102.7	0.5	102.2	-1.0	1.0	1.5	-0.7
11月	101.5	0.4	102.7	0.7	103.0	0.8	1.5	1.5	-1.1
	所定内給与								
平成29年	100.8	0.5	101.0	0.4	100.8	1.0	0.9	1.0	1.3
30年	101.6	0.8	102.0	1.0	102.2	1.4	1.3	2.8	-1.4
令和元年	101.5	-0.1	102.6	0.6	102.2	0.0	0.7	-0.9	0.2
2年	101.7	0.2	102.5	-0.1	101.8	-0.4	-0.2	1.1	0.8
令和2年10月	102.7	0.5	103.2	-0.1	104.2	1.9	0.2	0.6	1.1
11月	101.9	-0.1	102.8	-0.2	103.1	-0.8	-0.1	0.5	0.2
12月	101.9	-0.1	102.9	-0.2	103.0	-1.1	-0.2	0.4	0.1
3年1月	100.9	0.2	102.1	-0.1	99.2	-1.2	0.2	1.8	0.2
2月	101.1	0.2	102.4	0.1	98.8	-2.2	0.3	1.3	-0.1
3月	102.2	1.0	103.2	0.5	101.0	0.6	1.0	1.8	1.3
4月	103.2	0.8	103.6	0.3	104.4	4.8	1.2	1.4	0.2
5月	101.7	0.7	102.3	0.8	100.5	3.4	1.0	2.4	-0.1
6月	102.7	0.2	103.1	0.6	103.8	0.2	1.4	1.2	-0.8
7月	102.5	0.2	103.1	0.9	103.6	-0.9	0.6	1.8	-0.3
8月	101.3	0.0	102.4	0.6	100.5	-1.1	0.7	0.6	0.0
9月	102.0	0.0	102.9	0.4	101.7	-1.2	0.4	0.9	-0.3
10月	102.5	-0.2	103.5	0.3	103.3	-0.9	0.2	1.4	-1.0
11月	102.1	0.2	103.2	0.4	104.0	0.9	0.7	1.5	-1.1

時系列表第2表 労働時間指数

(事業所規模5人以上)

(平成27年平均=100)

年月	調査産業計				製造業			卸売業、 小売業	医療、福 祉
	一般労働者		パートタイム労働者		前年比	前年比	前年比	前年比	
	前年比	前年比	前年比	前年比					
%		%		%	%	%	%	%	
総実労働時間									
平成29年	99.3	-0.2	99.9	0.0	96.9	-1.4	0.4	-0.8	0.0
30年	98.5	-0.8	99.3	-0.6	96.0	-0.9	0.0	-0.6	-0.4
令和元年	96.3	-2.2	97.6	-1.7	93.5	-2.6	-2.3	-1.9	-2.3
2年	93.6	-2.8	95.1	-2.6	89.1	-4.7	-4.1	-1.3	-1.0
令和2年10月	97.7	0.3	99.5	0.4	91.9	-1.0	-0.8	0.7	1.1
11月	95.6	-2.7	97.5	-2.7	90.8	-3.3	-2.7	-1.1	-2.1
12月	94.8	-2.5	96.4	-2.2	90.9	-3.6	-3.5	-1.3	-0.5
3年1月	89.0	-2.1	90.3	-2.0	85.3	-4.6	-2.7	-0.4	0.1
2月	90.6	-3.5	92.4	-3.3	85.2	-5.8	-4.3	-2.3	-1.3
3月	95.7	0.8	97.9	1.0	88.5	-1.6	-0.6	-0.6	2.0
4月	99.3	4.1	101.5	3.7	91.2	5.8	3.2	2.5	1.7
5月	90.0	6.8	90.9	6.6	86.7	8.0	7.4	6.3	2.4
6月	97.4	2.7	99.3	3.3	90.3	1.3	7.3	2.6	-0.3
7月	97.0	-0.1	99.1	0.6	90.2	-1.5	4.5	0.3	-1.1
8月	89.8	0.7	91.1	1.7	86.7	-2.4	4.1	0.4	0.8
9月	93.6	-0.5	95.5	0.2	87.6	-3.1	0.6	-0.5	-0.4
10月	95.9	-1.8	98.2	-1.3	89.1	-3.0	-0.8	-0.6	-2.2
11月	96.5	0.9	98.8	1.3	90.3	-0.6	1.2	0.6	0.0
所定内労働時間									
平成29年	99.2	-0.4	99.9	-0.1	97.1	-1.3	0.2	-0.7	-0.1
30年	98.4	-0.8	99.3	-0.6	96.1	-1.0	-0.2	-0.8	-0.4
令和元年	96.2	-2.2	97.6	-1.7	93.6	-2.6	-1.6	-2.0	-2.4
2年	94.3	-2.0	96.1	-1.5	89.7	-4.2	-2.3	-0.8	-0.5
令和2年10月	98.5	1.3	100.5	1.5	92.7	-0.3	0.7	1.7	1.8
11月	96.2	-2.1	98.2	-2.0	91.4	-3.0	-1.9	-0.5	-1.6
12月	95.2	-2.1	97.0	-1.8	91.4	-3.1	-3.2	-0.9	-0.2
3年1月	89.4	-1.7	90.8	-1.4	85.8	-4.1	-2.4	0.3	0.5
2月	91.0	-3.1	92.9	-2.7	85.9	-5.4	-4.1	-1.8	-0.7
3月	96.0	1.1	98.3	1.2	89.3	-1.0	-0.5	-0.3	2.4
4月	99.9	3.5	102.2	2.9	92.1	6.0	2.2	2.2	1.7
5月	90.4	5.4	91.5	4.9	87.5	8.0	5.1	5.3	2.2
6月	98.3	1.8	100.4	2.0	91.3	1.6	4.6	2.1	-0.5
7月	97.6	-0.8	99.8	-0.4	90.9	-1.5	1.9	-0.2	-1.2
8月	90.3	0.2	91.8	1.2	87.2	-2.4	2.1	0.0	0.6
9月	94.2	-0.8	96.2	-0.2	88.4	-3.1	-0.5	-0.7	-0.4
10月	96.4	-2.1	98.8	-1.7	89.9	-3.0	-1.5	-1.0	-2.3
11月	96.8	0.6	99.2	1.0	91.1	-0.3	0.4	0.3	0.0
所定外労働時間									
平成29年	99.6	1.1	100.7	1.9	92.3	-4.9	3.1	-0.3	1.6
30年	98.1	-1.5	99.5	-1.2	90.2	-2.3	1.5	1.0	-0.6
令和元年	96.2	-1.9	98.3	-1.2	88.0	-2.4	-8.5	0.7	-0.2
2年	83.5	-13.2	85.5	-13.0	72.1	-18.1	-20.7	-10.6	-13.0
令和2年10月	87.3	-11.1	89.7	-10.9	69.0	-20.0	-16.1	-14.0	-15.1
11月	88.2	-10.2	91.0	-9.6	72.4	-16.0	-11.4	-11.5	-14.7
12月	89.1	-7.6	91.7	-6.3	75.9	-18.5	-7.5	-7.7	-9.8
3年1月	83.6	-8.0	86.2	-7.4	69.0	-20.0	-6.1	-10.4	-11.8
2月	84.5	-9.7	88.3	-9.2	62.1	-21.7	-7.7	-11.8	-14.2
3月	90.9	-1.9	94.5	-0.7	65.5	-17.4	-2.8	-5.2	-8.2
4月	91.8	12.2	95.2	13.2	65.5	0.0	15.9	7.1	0.0
5月	83.6	27.6	85.5	29.2	65.5	5.5	40.5	26.4	7.0
6月	86.4	18.8	89.0	21.8	62.1	-5.2	47.3	15.5	7.4
7月	89.1	11.4	92.4	13.5	69.0	0.0	42.0	7.8	2.2
8月	82.7	7.0	84.8	7.9	72.4	0.0	28.9	7.8	6.9
9月	85.5	3.4	88.3	4.1	65.5	-5.1	14.6	3.1	0.0
10月	89.1	2.1	92.4	3.0	65.5	-5.1	8.1	6.0	2.3
11月	92.7	5.1	95.9	5.4	69.0	-4.7	9.8	5.8	2.1

## 時系列表第3表 常用雇用指数

(事業所規模5人以上)

(平成27年平均=100)

年月	調査産業計						製造業 前年比	卸売業、 小売業 前年比	医療、福 祉 前年比
	一般労働者		パートタイム労働者		前年比	前年比			
	前年比	前年比	前年比	前年比					
%	%	%	%	%	%	%			
平成29年	104.7	2.5	104.3	2.5	105.4	2.7	0.7	1.5	2.5
30年	105.8	1.1	104.9	0.6	107.9	2.4	0.4	1.3	-0.8
令和元年	107.9	2.0	106.0	1.0	112.4	4.2	1.0	1.2	2.4
2年	109.0	1.0	107.7	1.6	112.1	-0.3	0.3	0.5	1.8
令和2年10月	109.5	0.7	108.0	1.1	112.7	-0.3	0.0	0.4	1.6
11月	109.7	0.6	107.7	0.9	114.2	0.0	-0.3	0.3	1.4
12月	109.8	0.6	107.9	1.1	114.3	-0.2	-0.4	0.7	1.6
3年1月	109.5	0.6	108.0	1.4	112.9	-1.3	-0.6	0.6	1.8
2月	109.3	0.6	107.8	1.2	112.9	-1.0	-0.7	0.9	1.6
3月	108.9	0.7	107.5	1.4	112.2	-0.5	-0.7	1.0	1.9
4月	110.3	1.2	109.6	0.9	111.8	1.7	-1.2	1.1	2.1
5月	110.3	1.8	109.5	1.1	112.1	3.7	-1.0	1.6	2.8
6月	110.4	1.6	109.4	1.2	112.7	2.4	-1.2	1.4	2.9
7月	110.7	1.5	109.2	0.8	114.1	2.9	-1.4	1.3	2.9
8月	110.6	1.3	108.9	0.6	114.4	2.6	-1.3	1.2	2.7
9月	110.4	1.2	108.8	0.8	114.1	2.0	-1.3	1.2	2.5
10月	110.7	1.1	108.7	0.6	115.5	2.5	-1.3	1.0	2.6
11月	111.0	1.2	108.5	0.7	116.6	2.1	-1.4	1.1	2.8

### 時系列表第4表 パートタイム労働者比率

(事業所規模5人以上)

年月	パートタイム労働者 比率	
	前年差	
	%	ポイント
平成29年	30.69	0.06
30年	30.88	0.19
令和元年	31.53	0.65
2年	31.13	-0.40
令和2年10月	31.18	-0.31
11月	31.52	-0.20
12月	31.52	-0.27
3年1月	31.23	-0.59
2月	31.28	-0.46
3月	31.20	-0.41
4月	30.71	0.16
5月	30.80	0.56
6月	30.92	0.25
7月	31.23	0.46
8月	31.33	0.41
9月	31.31	0.25
10月	31.59	0.41
11月	31.81	0.29

### 時系列表第5表 労働異動率

(事業所規模5人以上)

年月	入職率		離職率	
	前年差		前年差	
	%	ポイント	%	ポイント
平成29年	2.15	0.00	2.04	0.00
30年	2.11	-0.04	2.02	-0.02
令和元年	2.16	0.05	2.06	0.04
2年	1.97	-0.19	1.98	-0.08
令和2年10月	2.03	-0.08	1.79	-0.18
11月	1.58	-0.17	1.42	-0.14
12月	1.42	-0.09	1.38	-0.12
3年1月	1.26	-0.15	1.68	0.06
2月	1.46	-0.13	1.67	-0.08
3月	1.84	0.07	2.26	-0.18
4月	5.22	-0.10	4.08	-0.42
5月	2.02	0.36	2.07	-0.34
6月	1.69	-0.17	1.69	0.10
7月	1.75	-0.07	1.60	0.02
8月	1.48	-0.10	1.65	0.06
9月	1.58	-0.01	1.78	0.05
10月	2.07	0.04	1.80	0.01
11月	1.65	0.07	1.50	0.08

時系列表第6表  
実質賃金指数

(事業所規模5人以上) (平成27年平均=100)

年月	現金給与総額		きまって支給する給与	
	前年比	%	前年比	%
平成29年	100.6	-0.2	100.2	-0.1
30年	100.8	0.2	99.9	-0.3
令和元年	99.8	-1.0	99.1	-0.8
2年	98.6	-1.2	98.4	-0.7
令和2年10月	83.8	-0.1	99.4	0.0
11月	87.4	-0.7	99.4	0.2
12月	171.2	-1.7	99.8	0.7
3年1月	84.4	-0.6	98.1	0.4
2月	82.6	0.1	98.3	0.0
3月	87.8	0.8	99.3	0.7
4月	86.7	1.9	100.8	1.7
5月	85.0	2.0	98.6	2.0
6月	137.1	-0.1	99.2	1.0
7月	114.6	0.3	99.1	0.7
8月	84.6	0.1	97.7	0.1
9月	82.8	-0.6	97.7	-0.5
10月	83.2	-0.7	98.5	-0.9
11月	86.7	-0.8	98.2	-1.2

注：実質賃金は、名目賃金指数を消費者物価指数（持家の  
 帰属家賃を除く総合）で除して算出している。

時系列表第7表

時間当たり給与（パートタイム労働者）

(事業所規模5人以上)

年月	時間当たり給与	
	前年比	%
平成29年	1,111	2.4
30年	1,136	2.3
令和元年	1,167	2.7
2年	1,213	3.9
令和2年10月	1,202	2.2
11月	1,206	2.3
12月	1,205	2.1
3年1月	1,236	3.2
2月	1,229	3.4
3月	1,210	1.8
4月	1,212	-1.1
5月	1,229	-4.3
6月	1,215	-1.5
7月	1,218	0.7
8月	1,232	1.3
9月	1,231	2.0
10月	1,229	2.2
11月	1,221	1.2

注：時間当たり給与は、所定内給与を  
 所定内労働時間で除して算出している。

時系列表第8表 季節調整済指数

(事業所規模5人以上)

(平成27年平均=100)

年月	現金給与総額				総実労働時間				常用雇用			
	前年比		きまって支給する給与		前年比		所定外労働時間		前年比			
	前年比	%	前年比	%	前年比	%	前年比	%	前年比	%		
令和元年12月	102.8	0.1	101.5	-0.2	96.1	0.0	92.5	-1.6	86.5	-1.8	108.8	0.1
2年1月	102.4	-0.4	101.3	-0.2	96.8	0.7	93.4	1.0	88.1	1.8	109.0	0.2
2月	102.1	-0.3	101.6	0.3	95.4	-1.4	93.3	-0.1	85.7	-2.7	109.3	0.3
3月	101.4	-0.7	100.9	-0.7	94.8	-0.6	90.0	-3.5	84.7	-1.2	109.4	0.1
4月	101.0	-0.4	100.3	-0.6	93.2	-1.7	80.1	-11.0	73.7	-13.0	109.0	-0.4
5月	99.6	-1.4	99.3	-1.0	86.8	-6.9	68.0	-15.1	61.0	-17.2	108.1	-0.8
6月	101.0	1.4	100.1	0.8	92.3	6.3	74.5	9.6	59.5	-2.5	108.4	0.3
7月	100.4	-0.6	100.5	0.4	94.5	2.4	81.7	9.7	65.1	9.4	108.7	0.3
8月	100.9	0.5	100.4	-0.1	91.5	-3.2	82.2	0.6	69.2	6.3	108.9	0.2
9月	101.4	0.5	100.8	0.4	94.1	2.8	83.2	1.2	72.2	4.3	109.0	0.1
10月	101.4	0.0	101.2	0.4	96.2	2.2	84.4	1.4	75.2	4.2	109.3	0.3
11月	100.8	-0.6	100.8	-0.4	93.4	-2.9	84.4	0.0	78.0	3.7	109.4	0.1
12月	99.7	-1.1	100.8	0.0	93.6	0.2	85.5	1.3	79.9	2.4	109.5	0.1
3年1月	101.1	1.4	101.1	0.3	94.8	1.3	85.9	0.5	82.7	3.5	109.6	0.1
2月	101.7	0.6	101.1	0.0	92.1	-2.8	84.2	-2.0	79.1	-4.4	109.8	0.2
3月	102.0	0.3	101.4	0.3	95.6	3.8	88.3	4.9	82.3	4.0	110.2	0.4
4月	102.4	0.4	101.5	0.1	97.1	1.6	90.0	1.9	85.5	3.9	110.3	0.1
5月	101.5	-0.9	101.2	-0.3	92.7	-4.5	86.8	-3.6	85.8	0.4	110.1	-0.2
6月	101.0	-0.5	101.3	0.1	94.9	2.4	88.6	2.1	87.7	2.2	110.1	0.0
7月	101.0	0.0	101.5	0.2	94.3	-0.6	91.0	2.7	92.5	5.5	110.3	0.2
8月	101.5	0.5	100.9	-0.6	92.1	-2.3	87.9	-3.4	89.2	-3.6	110.3	0.0
9月	101.6	0.1	101.1	0.2	93.7	1.7	86.0	-2.2	82.7	-7.3	110.3	0.0
10月	101.6	0.0	101.2	0.1	94.3	0.6	86.1	0.1	81.2	-1.8	110.5	0.2
11月	101.6	0.0	101.2	0.0	94.3	0.0	88.6	2.9	85.6	5.4	110.7	0.2

注1：季節調整の方法は、センサス局法(X-12-ARIMAのなかのX-11デフォルト)による。

注2：季節調整値及びその前年比は、令和3年1月分速報発表時において過去に遡って改訂した。

この季節調整値の令和2年12月分以前については、「時系列比較のための推計値」を含めた令和2年12月分までのデータを用いて再計算し、  
 令和3年1月分以降については、当該データから得られる予定季節要素を用いて計算している。



【参考資料】

毎月勤労統計における共通事業所による前年同月比の参考提供

「公的統計の整備に関する基本的な計画」（平成30年3月6日閣議決定）に基づき、共通事業所による前年同月比について、以下のとおり参考提供します。

- (注1) 共通事業所とは、「前年同月分」及び「当月分」ともに集計対象となった調査対象事業所のことである。平成30年から部分入替え方式の導入に伴い(詳細は最終頁の利用上の注意8)を参照)、常に一部の調査事業所が前年も調査対象となっていることから共通事業所に限定した集計が可能となった。
- (注2) 共通事業所集計では、同一事業所の平均賃金などの変化をみるためのものであり、労働者数の変化の影響を除くため、前年同月も当月の労働者数をもとに月々の平均賃金などを計算している。
- (注3) 共通事業所のみを用いて集計を行っているため、本系列に比べ、サンプルサイズが小さくなることに留意が必要である。

(賃金)

年 月	調査産業計			調査産業計			調査産業計			調査産業計(就業形態計)	
	一般	パート		一般	パート		一般	パート		特別	
	%	%	%	%	%	%	%	%	%	%	
	現金給与総額			きまって支給する給与			所定内給与			所定外給与	特別給与
令和元年12月	0.3	0.2	0.9	0.2	0.0	1.4	0.6	0.4	1.6	-4.9	0.4
2年1月	-0.1	-0.1	1.6	0.3	0.4	1.6	0.7	0.8	1.9	-4.8	-8.3
2月	1.1	1.2	1.3	0.4	0.4	1.3	0.7	0.7	1.5	-3.6	69.7
3月	0.2	0.5	-0.5	-0.2	0.1	-0.8	0.3	0.6	-0.5	-6.4	5.7
4月	-1.9	-1.6	-3.7	-1.7	-1.3	-4.0	-0.5	0.0	-3.1	-16.1	-7.3
5月	-3.1	-3.1	-5.6	-2.6	-2.4	-6.0	-0.5	-0.2	-4.9	-27.8	-16.0
6月	-1.3	-1.7	0.0	-1.9	-2.2	-1.8	0.0	-0.1	-1.0	-25.8	-0.3
7月	-2.4	-2.8	-1.0	-1.1	-1.4	-0.5	0.3	0.1	0.0	-18.8	-5.3
8月	-1.6	-1.7	-2.0	-1.4	-1.4	-2.1	-0.3	-0.2	-1.6	-15.4	-6.6
9月	-1.2	-1.6	-0.3	-0.9	-1.2	-0.4	0.1	-0.1	0.2	-13.8	-14.8
10月	-0.7	-1.2	1.5	-0.5	-0.9	1.5	0.5	0.1	2.0	-11.8	-12.6
11月	-1.1	-1.4	-0.5	-0.5	-0.6	-0.6	0.4	0.3	-0.1	-10.8	-10.1
12月	-2.5	-2.9	1.2	-0.4	-0.5	-1.0	0.3	0.3	-0.6	-9.2	-4.3
3年1月	-0.8	-0.7	-1.2	-0.3	-0.1	-1.4	0.3	0.5	-0.6	-8.0	-10.5
2月	-0.5	-0.6	-2.2	-0.5	-0.5	-2.5	0.2	0.2	-1.9	-9.0	-1.9
3月	0.7	0.4	1.5	0.4	0.2	0.6	0.9	0.7	1.2	-5.6	4.3
4月	2.4	1.7	6.3	1.9	1.2	6.1	1.6	0.8	6.2	6.3	16.4
5月	2.5	2.4	4.0	2.5	2.4	4.5	1.4	1.1	4.4	20.7	1.4
6月	1.6	1.8	0.5	1.7	2.0	0.1	0.7	0.8	0.2	18.8	1.5
7月	1.6	1.6	0.6	1.6	1.6	0.3	0.8	0.8	0.3	12.4	1.7
8月	1.1	1.2	-0.7	1.0	1.2	-0.7	0.6	0.7	-0.7	6.7	2.8
9月	1.3	1.4	-0.6	0.8	0.9	-0.6	0.5	0.5	-0.4	5.5	19.3
10月	1.0	0.9	0.5	0.9	0.8	0.5	0.8	0.6	0.6	3.3	4.4
11月	1.8	1.7	1.8	1.3	1.2	1.6	1.1	0.9	1.6	4.5	10.0
年 月	製造業(就業形態計)			卸売業、小売業(就業形態計)			医療、福祉(就業形態計)				
	現金給与総額	きまって支給する給与	所定内給与	現金給与総額	きまって支給する給与	所定内給与	現金給与総額	きまって支給する給与	所定内給与		
令和元年12月	-0.8	-0.4	1.0	-1.6	-0.1	0.1	1.3	0.8	0.8		
2年1月	-0.1	-0.3	0.7	0.6	1.1	1.5	0.9	1.0	1.1		
2月	0.4	-0.4	0.6	1.3	0.6	0.9	1.4	0.8	1.0		
3月	0.1	-0.5	0.8	0.9	-0.1	0.3	1.5	1.2	1.5		
4月	-3.1	-2.3	0.1	-1.0	-1.8	-0.9	1.2	0.6	1.2		
5月	-4.4	-3.9	-0.5	-3.0	-2.3	-0.5	-0.6	-0.8	0.2		
6月	-5.1	-4.3	-0.6	-3.2	-1.7	-0.1	1.6	-0.4	0.5		
7月	-4.5	-3.1	-0.1	-1.7	-0.9	0.1	-1.7	0.1	0.9		
8月	-3.5	-3.1	-0.6	0.1	-0.9	-0.1	0.2	0.2	0.7		
9月	-1.5	-2.3	-0.3	-1.3	-0.7	0.2	0.6	0.4	0.9		
10月	-1.8	-1.4	0.3	-1.7	-1.2	-0.4	1.2	1.1	1.8		
11月	-2.0	-0.9	0.3	-1.3	-0.7	-0.1	2.0	0.7	1.3		
12月	-5.0	-0.6	0.3	-2.5	-0.5	0.3	-0.6	0.2	0.8		
3年1月	-0.4	-0.3	0.3	-1.3	-0.6	0.0	-0.5	1.1	1.5		
2月	-1.2	-0.5	0.3	-0.7	-0.8	-0.1	1.2	0.9	1.2		
3月	0.5	0.2	0.6	0.4	-0.1	0.3	4.1	1.9	2.2		
4月	1.8	2.0	1.0	1.7	0.8	0.6	1.5	1.5	1.4		
5月	2.1	4.1	1.5	2.2	2.2	1.2	2.7	2.3	1.8		
6月	4.1	4.2	1.4	3.6	0.8	0.0	-0.7	0.9	0.3		
7月	3.2	3.6	1.0	2.9	1.6	1.1	0.4	0.6	0.2		
8月	3.2	3.1	1.4	0.7	0.8	0.8	0.9	0.8	0.6		
9月	2.3	1.8	0.8	1.1	1.2	1.2	0.6	0.9	0.5		
10月	2.0	1.7	1.1	1.1	1.3	1.2	1.0	0.8	0.6		
11月	2.9	2.1	1.4	3.8	1.6	1.5	-0.7	0.4	0.3		

## (労働時間)

年 月	調査産業計			調査産業計			調査産業計		
	一般	パート		一般	パート		一般	パート	
	%	%	%	%	%	%	%	%	%
	総実労働時間			所定内労働時間			所定外労働時間		
令和元年12月	-0.3	-0.1	-1.3	0.2	0.5	-1.2	-6.3	-6.0	-3.6
2年1月	0.4	1.0	-1.5	0.9	1.6	-1.2	-5.8	-5.0	-10.3
2月	-2.0	-2.0	-1.5	-1.6	-1.6	-1.3	-6.4	-6.1	-7.7
3月	-2.0	-1.3	-4.1	-1.2	-0.4	-3.7	-10.7	-9.9	-14.3
4月	-4.6	-3.4	-10.4	-3.1	-1.5	-9.5	-22.8	-22.2	-35.7
5月	-9.9	-9.1	-14.1	-7.9	-6.7	-13.4	-33.6	-33.8	-32.1
6月	-4.3	-4.1	-6.7	-2.6	-2.0	-6.2	-25.5	-26.6	-24.0
7月	-3.0	-3.0	-4.5	-1.8	-1.6	-3.9	-17.9	-18.2	-25.0
8月	-5.3	-5.5	-5.1	-4.5	-4.5	-4.7	-15.2	-15.8	-19.2
9月	-1.7	-1.5	-3.6	-0.6	-0.2	-3.0	-15.1	-14.8	-24.0
10月	0.2	0.4	-1.0	1.2	1.5	-0.4	-12.0	-11.6	-20.0
11月	-2.9	-3.0	-2.7	-2.1	-2.2	-2.3	-12.0	-11.0	-16.0
12月	-2.6	-2.5	-3.1	-2.0	-1.9	-2.7	-9.4	-8.4	-15.4
3年1月	-2.7	-2.1	-4.8	-2.1	-1.4	-4.3	-9.8	-8.8	-19.2
2月	-4.0	-3.7	-6.2	-3.5	-3.1	-5.7	-10.5	-10.5	-20.8
3月	0.4	0.7	-1.1	0.8	1.0	-0.6	-3.8	-2.1	-16.7
4月	4.3	3.5	7.4	3.7	2.8	7.3	12.1	12.2	10.5
5月	6.5	6.2	8.6	5.4	4.7	8.7	24.3	26.5	5.3
6月	2.6	3.0	1.4	1.9	2.0	1.4	14.8	16.7	0.0
7月	0.0	0.1	-0.1	-0.7	-0.8	-0.4	10.1	10.8	10.5
8月	0.5	1.0	-1.5	0.2	0.6	-1.6	5.8	6.0	0.0
9月	-0.7	-0.4	-2.4	-0.9	-0.7	-2.2	2.2	2.4	-10.0
10月	-1.4	-1.6	-1.0	-1.7	-1.9	-0.9	2.1	1.5	-5.0
11月	1.2	1.3	0.6	1.0	1.0	0.6	4.1	4.5	0.0
年 月	製造業（就業形態計）			卸売業，小売業（就業形態計）			医療，福祉（就業形態計）		
	総実労働時間	所定内労働時間	所定外労働時間	総実労働時間	所定内労働時間	所定外労働時間	総実労働時間	所定内労働時間	所定外労働時間
令和元年12月	-1.5	-0.1	-12.9	-0.3	-0.1	-3.8	-0.3	-0.2	-3.8
2年1月	1.7	3.0	-9.6	0.0	0.3	-5.0	0.2	0.3	-1.9
2月	-1.7	-0.6	-11.0	-1.3	-1.0	-6.3	-1.8	-1.5	-7.4
3月	-1.2	0.1	-12.3	-0.9	-0.6	-6.2	-0.5	-0.2	-9.3
4月	-3.2	-0.8	-25.5	-3.3	-2.2	-20.5	-1.1	-0.5	-16.4
5月	-10.0	-7.1	-37.5	-8.2	-6.5	-34.2	-3.7	-3.1	-18.2
6月	-8.4	-5.6	-37.7	-5.0	-3.6	-27.8	0.0	0.9	-22.2
7月	-5.2	-2.6	-31.8	-1.5	-0.5	-17.6	-0.8	-0.2	-15.7
8月	-9.3	-7.5	-27.0	-3.6	-3.0	-13.7	-2.9	-2.5	-12.0
9月	-3.6	-1.7	-21.9	-1.7	-0.9	-15.8	0.7	1.3	-15.1
10月	-0.8	0.9	-17.6	0.1	0.9	-13.3	2.0	2.7	-13.2
11月	-2.8	-1.8	-13.1	-1.9	-1.2	-13.2	-1.6	-1.2	-13.0
12月	-3.3	-2.8	-9.0	-2.0	-1.5	-10.5	-0.7	-0.3	-9.8
3年1月	-2.9	-2.4	-7.6	-1.3	-0.8	-8.8	0.6	0.9	-7.8
2月	-4.8	-4.5	-7.7	-3.3	-2.5	-14.8	-1.1	-0.7	-10.4
3月	-0.9	-0.6	-3.5	-1.3	-0.7	-10.8	2.2	2.5	-4.1
4月	2.9	2.1	13.1	2.5	2.3	6.9	2.7	2.5	6.8
5月	7.8	5.5	40.4	6.1	5.2	25.5	2.4	2.1	11.9
6月	7.3	4.8	46.2	1.9	1.3	14.5	0.2	-0.2	9.8
7月	4.8	2.2	42.2	0.1	-0.2	6.5	-1.1	-1.4	9.3
8月	4.0	2.0	29.4	0.4	0.2	3.1	0.9	0.5	14.3
9月	-0.1	-1.1	13.0	-0.1	-0.2	1.6	-0.8	-1.0	6.8
10月	-0.6	-1.4	9.0	-1.3	-1.3	-1.5	-1.6	-1.8	4.4
11月	1.2	0.6	8.5	0.7	0.5	4.5	0.5	0.4	4.4

# 毎月勤労統計調査（通称「まいきん」） の調査結果は、広い分野で利用されています！

## まいきんはいろいろ役立つ情報源

- ★ 労働災害の休業補償、労働保険の保険給付額の改定で使用
- ★ 失業給付の額の算定に使用
- ★ 内閣府の「月例経済報告」（閣議報告）や「景気動向指数」に使われる景気判断資料
- ★ 民間企業の経営判断や賃金など労働条件決定の際の資料
- ★ 民事事件、交通事故などの逸失利益補償額の算定資料

賃金、労働時間、  
雇用の毎月の動きが  
わかります！

鳥取県の賃金・労働時間及び雇用の動き（前年比）

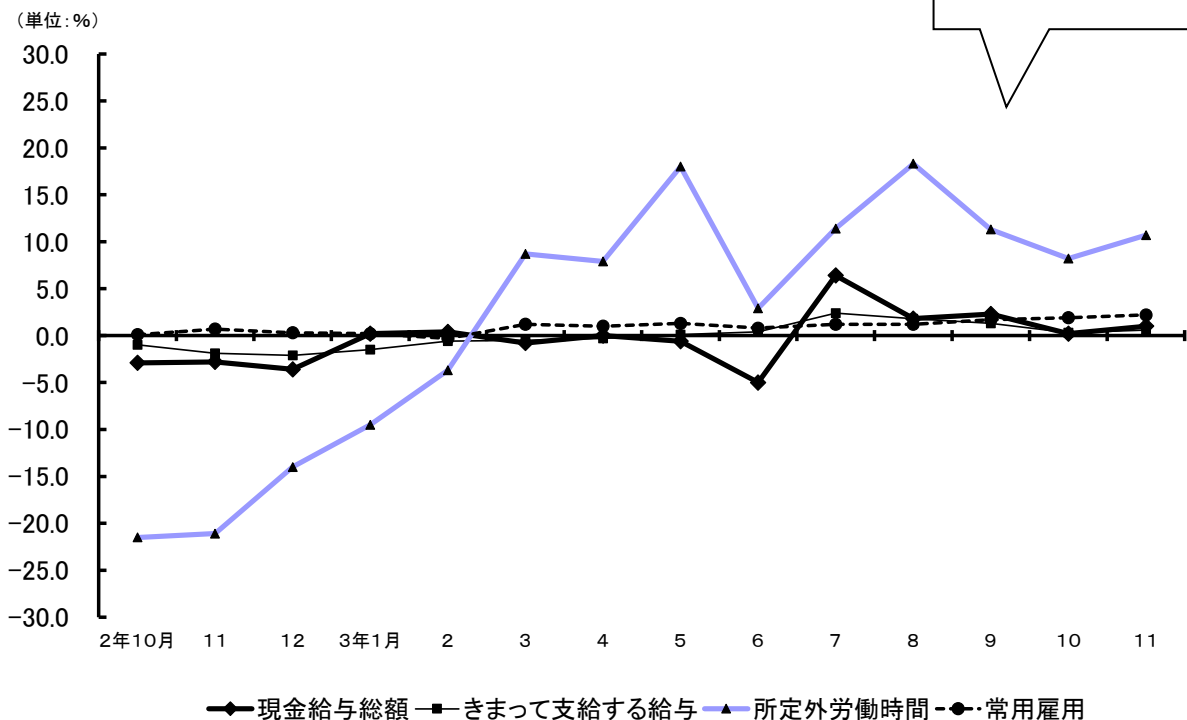

毎月勤労統計調査についてのご理解とご協力をよろしくお願いいたします。

### 毎月勤労統計調査についての問合せ先

鳥取県令和新时代創造本部統計課経済統計担当

〒680-8570 鳥取市東町1-220 電話 (0857) 26-7107

ホームページアドレス

<https://www.pref.tottori.lg.jp/toukei/maikin/>

メールアドレス [toukei@pref.tottori.lg.jp](mailto:toukei@pref.tottori.lg.jp)