

鳥取県の推計人口（年報）

【令和3年10月～令和4年9月】

鳥取県人口移動調査において、1年間（令和3年10月～令和4年9月）の状況を下記のとおり取りまとめました。

記

1 鳥取県の推計人口

鳥取県の推計人口は543,615人、615人で、前年に比べ4,947人減少し、平成8年以降27年連続の減少となった。

令和4年10月1日現在の推計人口は543,615人で、前年に比べ4,947人減少し、世帯数は221,648世帯で、前年に比べ955世帯増加した。

年	人口（人）			人口性比 (男性/女性) ×100	世帯数（世帯）	1世帯当たりの 人員（人）
	総数	男	女			
令和4年(a)	543,615	260,026	283,589	91.7	221,648	2.45
令和3年(b)	548,562	262,227	286,335	91.6	220,693	2.49
対前年差(a-b)	-4,947	-2,201	-2,746	0.1	955	-0.04

年齢3区分別の構成割合は、年少人口は12.3%、生産年齢人口は54.4%で、ともに過去最低、老年人口は33.3%で過去最高となった。

年齢3区分別の人口を前年と比べると、年少人口は1,165人減少し、生産年齢人口は4,023人減少した。一方、老年人口は241人増加した。

区分	人口（人）	構成割合（%）	対前年増減（人、ポイント）	
年少人口（0～14歳）	65,923	12.3	-1,165	-0.1
生産年齢人口（15～64歳）	291,508	54.4	-4,023	-0.3
老年人口（65歳以上）	178,155	33.3	241	0.4
うち75歳以上	93,901	17.5	2,433	0.6
総人口	543,615	—	-4,947	—

注1) 総人口は年齢不詳(8,029人)を含む。

注2) 構成割合は総人口から年齢不詳を除いて算出。

2 人口動態

1年間の人口動態は、自然増減、社会増減ともに減少し、減少幅は前年に比べ102人拡大した。

人口増減では、自然増減は4,155人の減少、社会増減は792人の減少、合計4,947人の減少となり、減少幅は前年に比べ102人拡大した。

(単位:人)

区分	人口増減	自然増減			社会増減		
		自然増減	出生	死亡	社会増減	県外転入	県外転出
令和4年(a)	-4,947	-4,155	3,736	7,891	-792	10,060	10,852
令和3年(b)	-4,845	-3,795	3,698	7,493	-1,050	9,334	10,384
対前年差(a-b)	-102	-360	38	398	258	726	468

注) 自然増減とは出生と死亡による人口の増減をいい、社会増減とは県外転入と県外転出による人口の増減をいう。

自然増減は、4,155人減少し、25年連続の減少となった。

出生数は3,736人で前年に比べ38人増加し、死亡数は7,891人で前年に比べ398人増加した。

月別では、出生数は令和4年8月の346人、死亡数は令和4年1月の766人が最も多く、すべての月で死亡数が出生数を上回って自然減少となった。(最大減少月:令和4年1月、495人)

社会増減は、792人減少し、22年連続の減少となった。

県外転入者数は10,060人で前年に比べ726人増加し、県外転出者数は10,852人で前年に比べ468人増加した。年齢5歳階級別の社会増減は、60～64歳が131人と最も増加し、20～24歳が663人と最も減少した。

(単位:人)

区分	0～4歳	5～9	10～14	15～19	20～24	25～29	30～34	35～39	40～44	45～49	50～54	55～59	60～64	65～69	70～74	75歳以上
県外転入	552	289	136	758	2,161	1,699	1,157	811	579	459	409	331	272	151	121	175
県外転出	510	309	162	1,010	2,824	1,865	1,114	759	568	496	406	282	141	109	83	214
社会増減数	42	-20	-26	-252	-663	-166	43	52	11	-37	3	49	131	42	38	-39

3 市町村別推計人口

推計人口が最も多いのは鳥取市の186,045人、最も少ないのは江府町の2,507人

市町村別で推計人口が最も多いのは鳥取市の186,045人、次いで米子市の146,148人であり、最も少なかったのは江府町の2,507人、次いで若桜町の2,661人であった。

前年と比べると、年少人口割合は5町村で上昇、生産年齢人口割合はすべての市町村で低下、老年人口割合は日野町を除くすべての市町村で上昇

年少人口割合は日吉津村の14.8%が最も高く、次いで湯梨浜町の14.4%であった。前年と比べると、湯梨浜町、北栄町、日吉津村、日野町及び江府町で上昇し、岩美町で同水準、鳥取市など13市町で低下した。

生産年齢人口割合は米子市の57.0%が最も高く、次いで鳥取市の56.9%であった。前年と比べると、すべての市町村で低下した。

老年人口割合は日南町の54.2%が最も高く、次いで日野町の51.3%であった。前年と比べると、日野町を除くすべての市町村で上昇した。

区分	人口構成状況
年少人口割合(0～14歳)	[上昇] 湯梨浜町、北栄町、日吉津村、日野町、江府町 [同水準] 岩美町 [低下] 上記を除く、13市町
生産年齢人口割合(15～64歳)	[低下] 全市町村
老年人口割合(65歳以上)	[上昇] 下記を除く、18市町村 [低下] 日野町

4 市町村別人口動態

人口増減は日吉津村を除くすべての市町で減少

人口増減は、日吉津村で11人増加したが、その他の市町で減少した。最も減少したのは鳥取市の1,193人、次いで米子市の605人であった。

自然増減はすべての市町村で減少

自然増減は、すべての市町村で減少した。最も減少したのは鳥取市の1,064人、次いで米子市の696人であった。

社会増減は米子市、湯梨浜町、日吉津村及び日野町で増加し、その他の市町で減少

社会増減は、湯梨浜町で93人、米子市で91人、日吉津村で24人、日野町で20人増加し、その他の市町で減少した。最も減少したのは倉吉市の159人、次いで鳥取市の129人であった。

県外転入者で最も多いのは、島根県から米子市への648人、県外転出者で最も多いのは、米子市から島根県への560人

県外転入者は島根県から米子市への648人が最も多く、次いで外国から鳥取市への436人であった。

県外転出者は米子市から島根県への560人が最も多く、次いで鳥取市から大阪府への422人であった。

(単位:人)

都道府県	転入					転出				
	総数	鳥取市	米子市	琴浦町	その他	総数	鳥取市	米子市	境港市	その他
外国	1,257	436	250	130	441	758	271	136	71	280
島根県	1,207	648	233	164	162	1,152	560	252	126	214
大阪府	1,023	402	276	70	275	1,168	422	342	98	306
岡山県	919	320	319	103	177	808	291	266	62	189
兵庫県	897	429	226	70	172	916	402	243	53	218
広島県	694	288	225	61	120	814	302	298	56	158
東京都	601	212	194	53	142	956	363	295	70	228

<参考> 外国人(国籍不詳を含む)の推計人口・人口動態

推計人口は9,716人で、前年に比べ486人増加した。

令和4年10月1日現在の推計人口(国籍不詳5,118人を含む。以下同じ。)は、9,716人で、前年に比べ486人増加した。男女別人口は、男性4,255人、女性5,461人であった。

市町村別の推計人口は、米子市の4,115人(男性1,750人、女性2,365人)が最も多く、次いで鳥取市の3,395人(男性1,695人、女性1,700人)であった。

県外転入者数は1,643人、県外転出者数は1,143人で、転入超過数は500人

自然動態をみると、出生数は3人(男性3人)、死亡数は17人(男性10人、女性7人)であった。

社会動態をみると、県外転入者数は1,643人(男性794人、女性849人)、県外転出者数は1,143人(男性505人、女性638人)で、転入超過数は500人(男性289人、女性211人)であった。

市町村別の県外転入者数は、鳥取市の552人(男性281人、女性271人)が最も多く、次いで米子市の337人(男性170人、女性167人)であった。県外転出者数は、鳥取市の358人(男性200人、女性158人)が最も多く、次いで米子市の214人(男性88人、女性126人)であった。

鳥取県の推計人口（年報）

【令和3年10月～令和4年9月】

令和4年12月1日公表

鳥取県令和新時代創造本部統計課

目 次

用語の説明	1
利用上の注意	2
調査結果の概要	
I 鳥取県の推計人口	
1 推計人口と世帯数	3
2 年齢3区分別人口	4
II 人口動態	
1 概況	7
2 自然動態	
(1) 自然動態の推移	7
(2) 月別自然動態	8
3 社会動態	
(1) 社会動態の推移	8
(2) 月別社会動態	9
(3) 都道府県別(外国を含む)、男女別社会動態	9
(4) ブロック別の県外転入・転出	11
(5) 都道府県別(外国を含む)転入・転出超過数	11
(6) 年齢5歳階級別、男女別社会動態	12
III 市町村別推計人口	
1 市町村別の推計人口	13
2 年齢3区分別人口	
(1) 年少人口	14
(2) 生産年齢人口	14
(3) 老年人口	14
IV 市町村人口動態	
1 人口増減	15
2 自然動態	
(1) 市町村別自然動態	16
(2) 月別自然動態	17
(3) 男女別自然動態	17
3 社会動態	
(1) 市町村別社会動態	18
(2) 県内移動	19
(3) 県外転入・県外転出	20
(4) 4市における年齢5歳階級別、男女別県外転入転出	21
＜参考＞外国人(国籍不詳を含む)の推計人口	25

用語の説明

1 人口性比

女性を100としたときの男性の割合

2 年少人口

0歳～14歳の人口をいう。

3 生産年齢人口

15歳～64歳の人口をいう。

4 老年人口

65歳以上の人口をいう。

5 年少人口指数

年少人口の生産年齢人口に対する比率をいう。

$$\text{年少人口指数} = \frac{\text{年少人口}}{\text{生産年齢人口}} \times 100$$

6 老年人口指数

老年人口の生産年齢人口に対する比率をいう。

$$\text{老年人口指数} = \frac{\text{老年人口}}{\text{生産年齢人口}} \times 100$$

7 従属人口指数

年少人口と老年人口が生産年齢人口に対して占める比率をいう。

$$\text{従属人口指数} = \frac{\text{年少人口} + \text{老年人口}}{\text{生産年齢人口}} \times 100$$

8 老年化指数

老年人口の年少人口に対する比率をいう。

$$\text{老年化指数} = \frac{\text{老年人口}}{\text{年少人口}} \times 100$$

9 動態

- (1)人口動態…自然動態と社会動態を合わせた人口の動きをいう。
- (2)自然動態…一定期間における出生及び死亡に伴う人口の動きをいう。
- (3)社会動態…一定期間における転入及び転出に伴う人口の動きをいう。

10 移動

- (1)移動者総数…県内移動者数(県内市町村間の転出入)と県外移動者数(県内外の転出入)を合計した数をいう。
- (2)実移動者総数…県内市町村間の転入者数と県外移動者数を合計した数をいう。
- (3)県内転入者数…県内の市町村から県内の他の市町村へ転入した者の数をいう。
- (4)県内転出者数…県内の市町村から県内の他の市町村へ転出した者の数をいう。この調査の県内移動については、転入だけを調査している。このため転出については、従前の住所地(市町村)により、算出した数である。
- (5)県外転入者数…県外(外国を含む)の市町村から県内の市町村へ転入した者の数をいう。
- (6)県外転出者数…県内の市町村から県外(外国を含む)の市町村へ転出した者の数をいう。
- (7)転入・転出超過数…転入者数から転出者数を差し引いた数で、プラスの場合を転入超過、マイナスの場合を転出超過という。

11 出生率及び死亡率

- (1)出生率…人口に対する出生数の千分率(パーミル【‰】)をいう。
- (2)死亡率…人口に対する死亡数の千分率(パーミル【‰】)をいう。

1 2 移動者の年齢

令和4年10月1日現在の満年齢による。

1 3 自然増減数

出生者数から死亡者数を差し引いた数をいう。この場合、プラスは自然増加といい、マイナスは自然減少という。

1 4 自然増減率

人口に対する自然増減数の千分率(パーミル【‰】)をいう。

1 5 社会増減数

転入者数から転出者数を差し引いた数をいう。この場合、プラスは社会増加といい、マイナスは社会減少という。

1 6 社会増減率

人口に対する社会増減数の千分率(パーミル【‰】)をいう。

1 7 ブロック別区分

北海道…北海道

東 北…青森県、岩手県、宮城県、秋田県、山形県、福島県

関 東…茨城県、栃木県、群馬県、埼玉県、千葉県、東京都、神奈川県

中 部…新潟県、富山県、石川県、福井県、山梨県、長野県、岐阜県、静岡県、愛知県、三重県

近 畿…滋賀県、京都府、大阪府、兵庫県、奈良県、和歌山県

中 国…島根県、岡山県、広島県、山口県

四 国…徳島県、香川県、愛媛県、高知県

九 州…福岡県、佐賀県、長崎県、熊本県、大分県、宮崎県、鹿児島県、沖縄県

1 8 地域別区分

東 部…鳥取市、岩美町、若桜町、智頭町、八頭町

中 部…倉吉市、三朝町、湯梨浜町、琴浦町、北栄町

西 部…米子市、境港市、日吉津村、大山町、南部町、伯耆町、日南町、日野町、江府町

1 9 市郡別

市 部…鳥取市、米子市、倉吉市、境港市

郡 部…岩美郡、八頭郡、東伯郡、西伯郡、日野郡

利 用 上 の 注 意

- 1 鳥取県人口移動調査は、「住民基本台帳法」の規定により届出された者を対象に、出生数及び死亡数、転入者数及び転出者数を、それぞれ住民票の異動日を基準として各月ごとに調査したものである。なお、県内移動については、転入日をもって転出日としている。
- 2 推計人口とは、令和2年国勢調査結果を基に、各市町村から報告のあった各月の調査結果より推計したものである。
- 3 平成27年国勢調査国勢調査結果に毎月の転入者等の届出数を加減した令和2年10月1日現在の推計人口及び世帯数と、令和2年国勢調査結果に差が生じているので、平成27年国勢調査結果までさかのぼり、平成27年11月以降の推計値を補正している。
- 4 人口及び世帯の移動数は、令和3年10月から令和4年9月までの年間数値であり、市町村表記は令和4年9月末現在のものにて記載している。

調査結果の概要

I 鳥取県の推計人口

1 推計人口と世帯数

鳥取県の推計人口は543,615人で、前年に比べ4,947人減少し、平成8年以降27年連続の減少となった。

令和4年10月1日現在の鳥取県の推計人口は543,615人で、前年に比べ4,947人減少した。

昭和50年(581,311人)以降の推移をみると、昭和63年の616,371人をピークに減少傾向となり、平成6年及び7年に増加したものの、平成8年以降は27年連続の減少となった。この間、平成20年に60万人台、平成22年に59万人台、平成25年に58万人台、平成28年に57万人台を割り、平成29年から平成30年は56万人台で推移し、令和元年では56万人台、令和3年では55万人台を割った。

男女別人口をみると、男性260,026人、女性283,589人で、人口性比は91.7であった。

外国人の推計人口(国籍不詳を含む。以下同じ。)は9,716人(県の推計人口に占める割合は1.8%)で前年に比べ486人増加し、2年ぶりの増加となった。男女別に見ると、男性4,255人、女性5,461人で、人口性比は77.9であった。

世帯数は、221,648世帯で、この1年間で955世帯増加した。

昭和50年(156,826世帯)以降増加が続き、平成12年では20万世帯を超え、令和4年では過去最大となった。1世帯当たりの人員は2.45で減少が続いている。

(図1、表1、表2、統計表第1表)

図1 人口と世帯数の推移

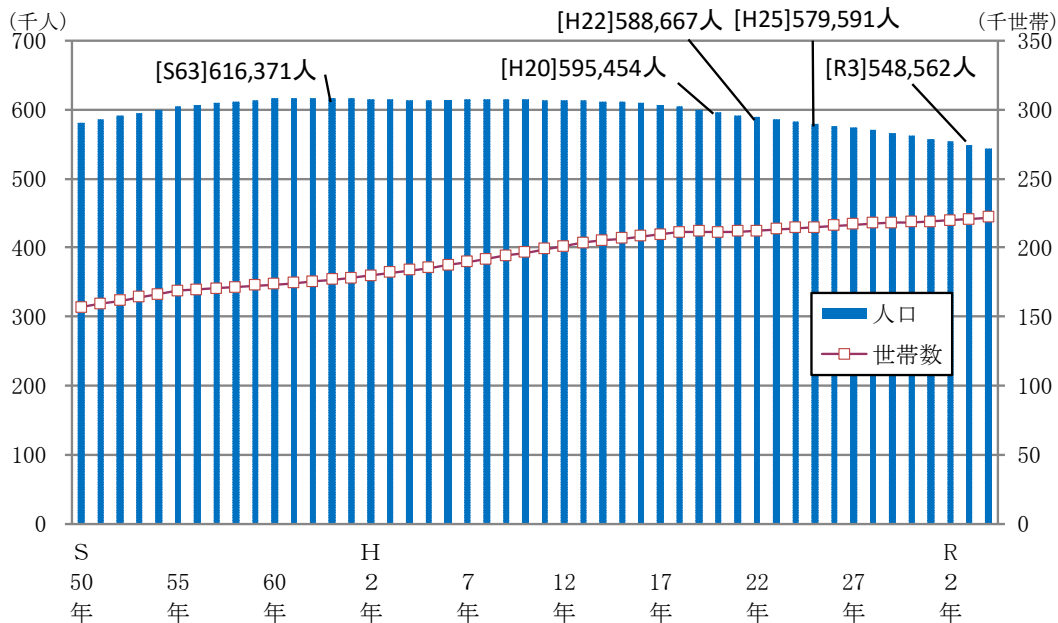

注1)各年の人口は10月1日現在の人口による。

注2)表示年は国勢調査実施年で国勢調査人口、その他の年は国勢調査を基準として推計した人口である。

表1 推計人口と世帯数(過去5年間の推移)

年	人 口			対 前 年				人口性比	世帯数	1世帯当 たりの人
	総数	男	女	総数	男	女	率			
H30年	7,858	3,308	4,550	865	450	415	12.37	72.7	218,280	2.57
	561,777	268,353	293,424	-4,296	-2,008	-2,288	-0.76	91.5		
R元年	8,864	3,757	5,107	1,006	449	557	12.80	73.6	218,841	2.55
	557,343	266,334	291,009	-4,434	-2,019	-2,415	-0.79	91.5		
R2年	9,428	4,045	5,383	564	288	276	6.36	75.1	219,742	2.52
	553,407	264,432	288,975	-3,936	-1,902	-2,034	-0.71	91.5		
R3年	9,230	3,973	5,257	-198	-72	-126	-2.10	75.6	220,693	2.49
	548,562	262,227	286,335	-4,845	-2,205	-2,640	-0.88	91.6		
R4年	9,716	4,255	5,461	486	282	204	5.27	77.9	221,648	2.45
	543,615	260,026	283,589	-4,947	-2,201	-2,746	-0.90	91.7		

注1) 上段は外国人で内数

注2) 外国人は国籍不詳を含む。

2 年齢3区分別人口

年齢3区分別の構成割合は、年少人口は12.3%、生産年齢人口は54.4%で、ともに過去最低、老年人口は33.3%で過去最高となった。

年齢3区分別にみると、年少人口は65,923人で前年（令和3年10月1日現在）に比べ1,165人減少、生産年齢人口は291,508人で4,023人減少、老年人口は178,155人で241人増加した。（年齢3区分人口に年齢不詳は含まない。以下同じ。）

昭和50年以降の推移をみると、年少人口は昭和60年の130,668人をピークに減少となり、平成12年では10万人を割り減少が続いている。生産年齢人口は昭和60年の400,717人まで増加を続けていたが、それ以降減少が続いている。老年人口は増加が続いており、平成7年に11万人台、平成28年からは17万人台となった。

人口構成割合を前年と比べると、年少人口は12.3%で0.1ポイント低下し、生産年齢人口は54.4%で0.3ポイント低下し、ともに過去最低となった。老年人口は33.3%で0.4ポイント上昇し、過去最高となった。

年齢構成指数を前年と比べると、生産年齢人口の扶養負担程度を表す従属人口指数（年少人口と老年人口の合計の生産年齢人口に対する比率）は83.7で0.8ポイント上昇、年少人口指数（年少人口の生産年齢人口に対する比率）は22.6で0.1ポイント低下、老年人口指数（老年人口の生産年齢人口に対する比率）は61.1で0.9ポイント上昇した。また、老年化指数（老年人口の年少人口に対する比率）は270.2で5.0ポイント上昇し、老年人口指数、従属人口指数及び老年化指数は過去最高となった。

（図2、図3、図4-1、図4-2、表2、表3、統計表第1表）

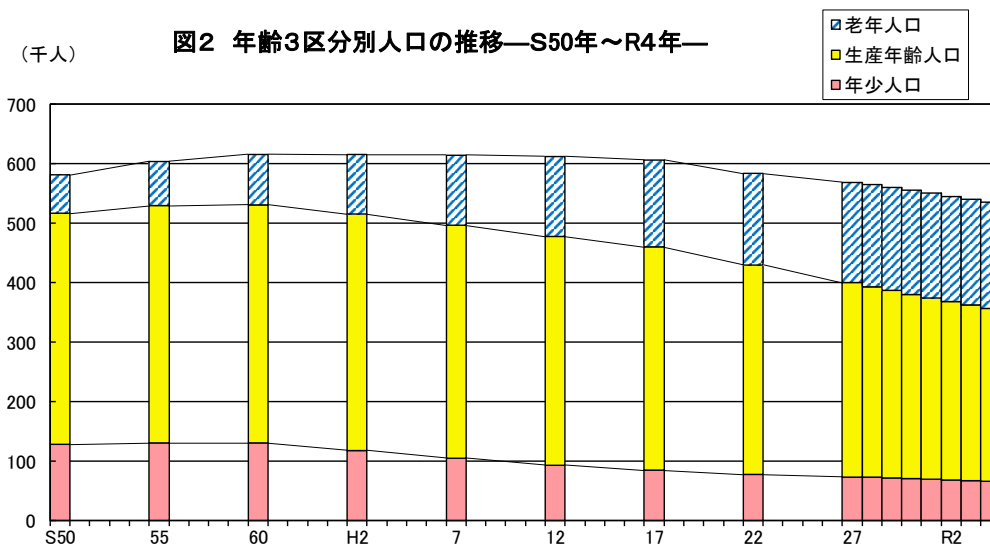

注) 表示年は国勢調査実施年で国勢調査値、その他の年は国勢調査を基準として推計したものである。

図3 年齢構成指数の推移—S50年～R4年

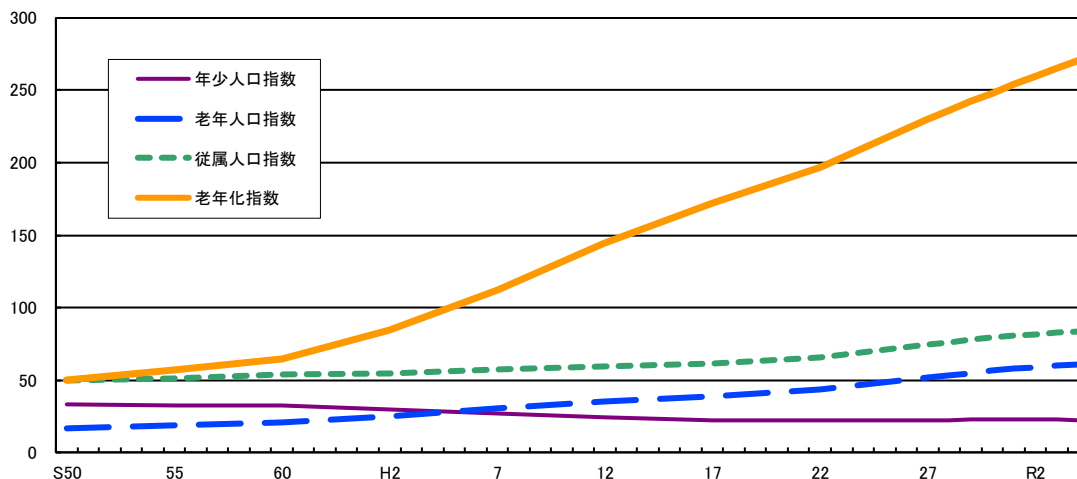

注) 表示年は国勢調査実施年で国勢調査値、その他の年は国勢調査を基準として推計したものである。

図4-1 人口ピラミッド

県全体 543,615人



図4-2 人口ピラミッド(外国人)

県全体 9,716人

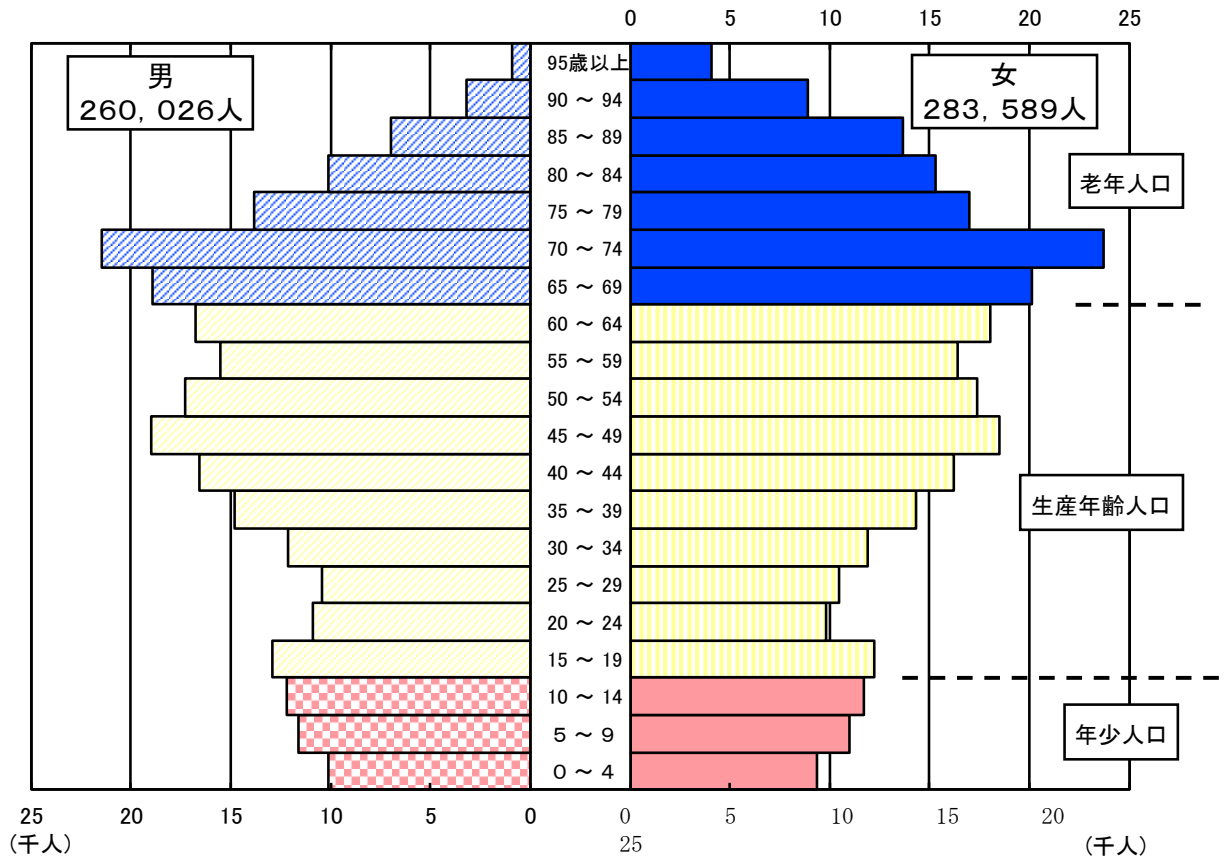
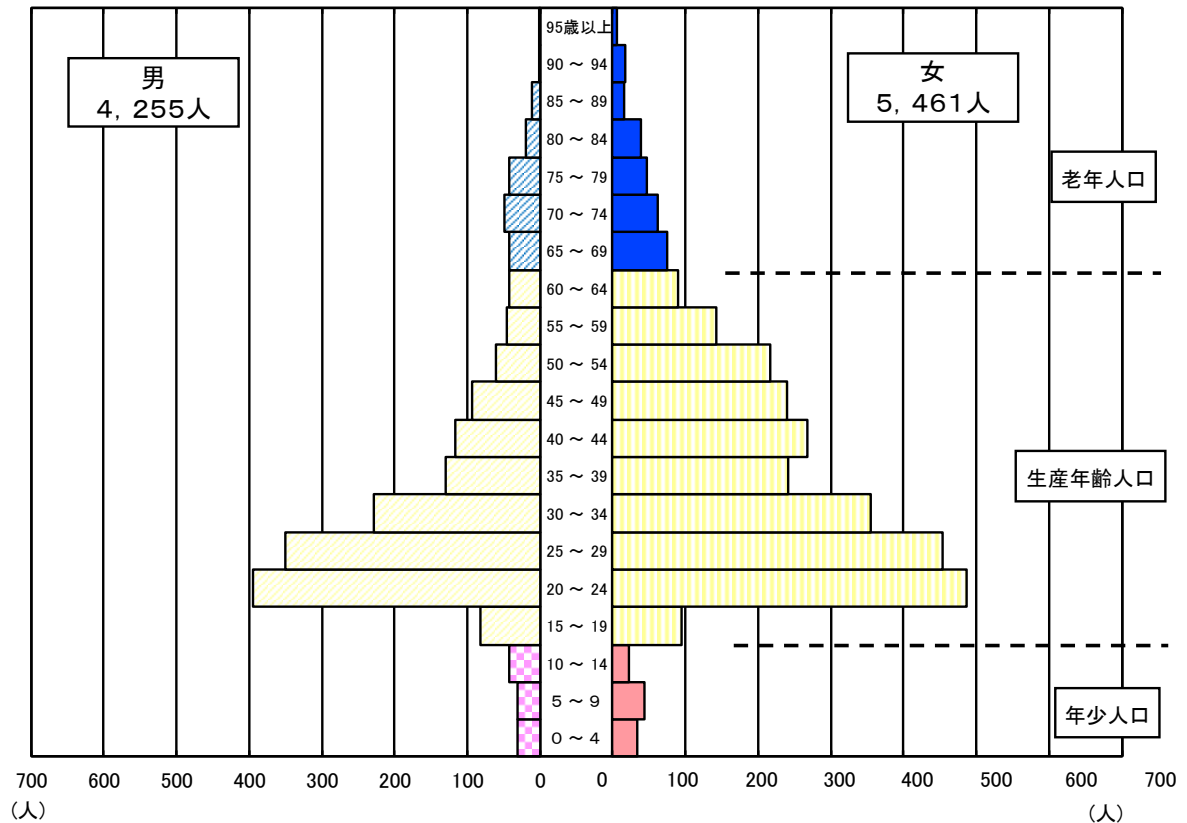

注) 外国人は国籍不詳を含む

表2 年齢5歳階級別人口

(単位:人)

年齢	総人口				うち外国人人口			
	総数	男	女	人口性比	総数	男	女	人口性比
総数	543,615	260,026	283,589	91.7	9,716	4,255	5,461	77.9
0～4歳	19,441	10,085	9,356	107.8	65	31	34	91.2
5～9	22,574	11,605	10,969	105.8	74	31	43	72.1
10～14	23,908	12,175	11,733	103.8	65	42	23	182.6
15～19	25,108	12,891	12,217	105.5	176	82	94	87.2
20～24	20,678	10,872	9,806	110.9	881	394	487	80.9
25～29	20,900	10,456	10,444	100.1	805	351	454	77.3
30～34	24,005	12,116	11,889	101.9	583	228	355	64.2
35～39	29,137	14,786	14,351	103.0	371	129	242	53.3
40～44	32,795	16,574	16,221	102.2	383	116	267	43.4
45～49	37,486	18,981	18,505	102.6	333	93	240	38.8
50～54	34,616	17,257	17,359	99.4	276	60	216	27.8
55～59	31,969	15,544	16,425	94.6	188	45	143	31.5
60～64	34,814	16,782	18,032	93.1	131	42	89	47.2
65～69	39,042	18,927	20,115	94.1	117	42	75	56.0
70～74	45,212	21,490	23,722	90.6	111	49	62	79.0
75～79	30,800	13,834	16,966	81.5	89	42	47	89.4
80～84	25,427	10,116	15,311	66.1	57	19	38	50.0
85～89	20,639	7,002	13,637	51.3	27	11	16	68.8
90～94	12,046	3,167	8,879	35.7	18	1	17	5.9
95歳以上	4,989	893	4,096	21.8	7	1	6	16.7
不詳	8,029	4,473	3,556	125.8	4,959	2,446	2,513	97.3

注 1) 外国人は国籍不詳を含む。

注 2) 各歳別に年齢不詳は含まない。

表3 年齢3区分別人口

(単位:人、%)

年齢	総人口		うち外国人人口	
	年齢3区分別人口	年齢3区分別人口割合	年齢3区分別人口	年齢3区分別人口割合
年少人口(0～14歳)	65,923	12.3	204	4.3
生産年齢人口(15～64歳)	291,508	54.4	4,127	86.8
老年人口(65歳以上)	178,155	33.3	426	9.0
うち75歳以上	93,901	17.5	198	4.2

注) 割合は、小数第二位以下を四捨五入しているため、合計しても100%にならない場合がある。

II 人口動態

1 概況

1年間の人口動態は、自然増減、社会増減ともに減少し、減少幅は前年に比べ102人拡大した。

令和4年（令和3年10月～令和4年9月）の1年間の人口動態をみると、自然増減は4,155人の減少、社会増減は792人の減少、合計4,947人の減少となり、減少幅は前年に比べ102人拡大した。（図5、統計表第3表）

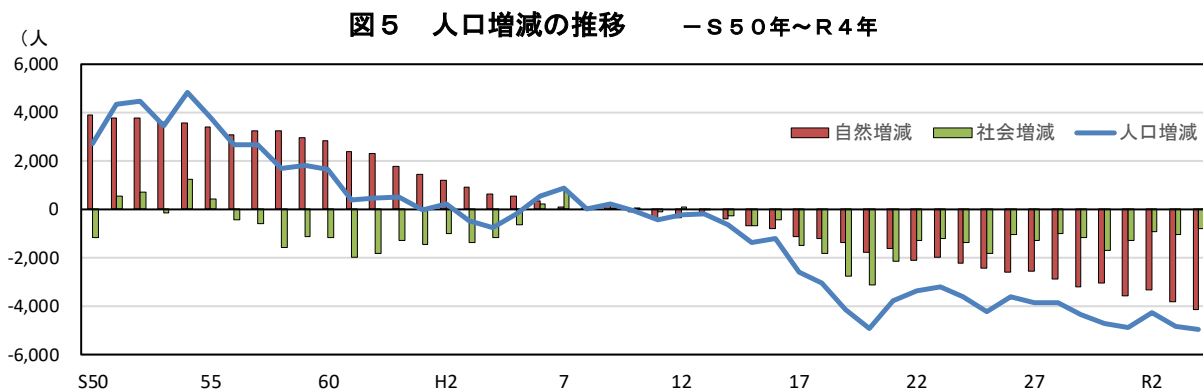

注)各年の数値は前年10月～当年9月の集計による。

2 自然動態

(1) 自然動態の推移

自然増減は、4,155人減少し、25年連続の減少となった。

出生数は昭和50年（8,735人）以降減少傾向となり、昭和63年からは6,000人台、平成5年からは5,000人台、平成21年からは4,000人台、令和2年からは3,000人台となり、令和4年は3,736人で前年に比べ38人増加した。

死亡数は、平成2年ごろまでは5,000人前後を推移していたが、それ以降は増加傾向となっている。平成15年からは6,000人台、平成25年からは7,000人台となり、令和4年は7,891人で前年に比べ398人増加した。

自然増減は4,155人の減少となり、減少幅は前年に比べ360人拡大し、25年連続の減少となった。（図6、統計表第3表）

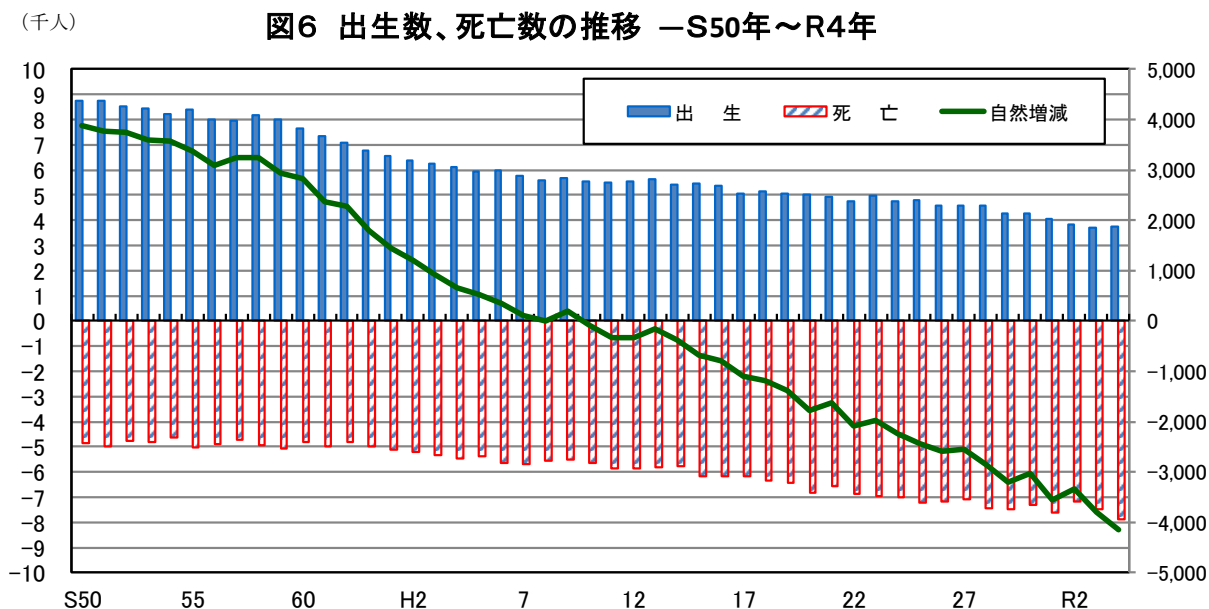

注)各年の数値は前年10月～当年9月の集計による。

(2) 月別自然動態

自然増減はすべての月で減少となり、1月の減少数が最も多い。

月別にみると、出生数は令和4年8月の346人（出生総数に占める割合9.3%）が最も多く、次いで令和4年9月の343人（同9.2%）、令和4年6月の338人（同9.0%）であった。

死亡数は令和4年1月の766人（死亡総数に占める割合9.7%）が最も多く、次いで令和4年3月の747人（同9.5%）、令和4年2月の704人（同8.9%）であった。

自然増減数はすべての月で減少となり、減少数は令和4年1月の495人が最も多かった。（図7、統計表第4表）

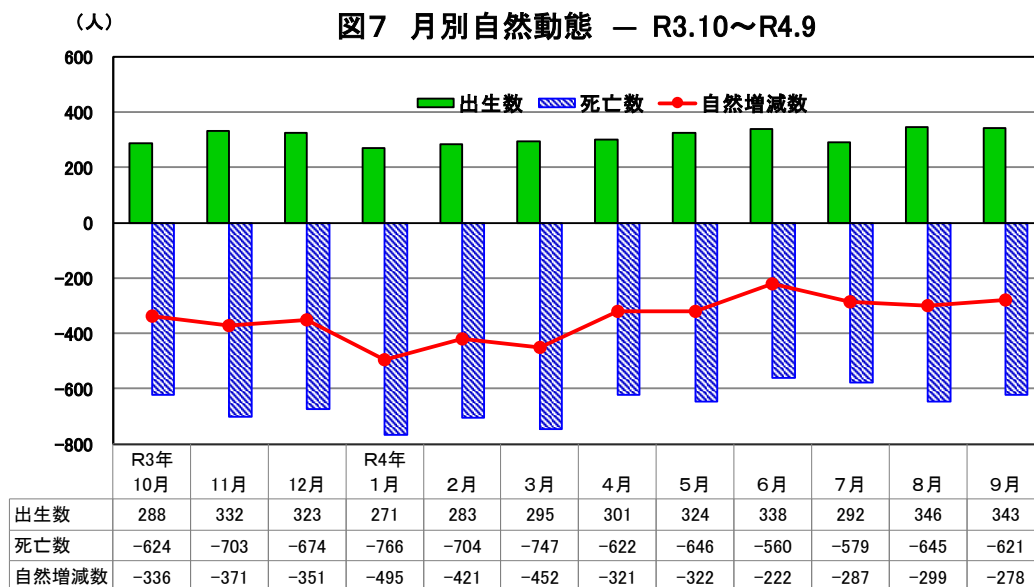

3 社会動態

(1) 社会動態の推移

社会増減は、792人減少し、22年連続の減少となった。

令和4年（令和3年10月～令和4年9月）の県外転入者は10,060人、県外転出者は10,852人で社会増減は792人減少した。県内の市町村間を移動した者（県内移動者）は5,583人で実移動者総数は26,495人であった。

前年と比べると、県外転入者が726人増加、県外転出者が468人増加し、社会増減の減少数が258人縮小した。また、県内移動者が116人減少し、実移動者総数が1,078人増加した。

社会動態の推移をみると、昭和50年以降転入・転出ともに減少傾向となり、社会増減数は平成13年以降22年連続で減少した。（図8、統計表第3表、統計表第7表）

(千人)

図8 県外転出入者数の推移 — S50年~R4年

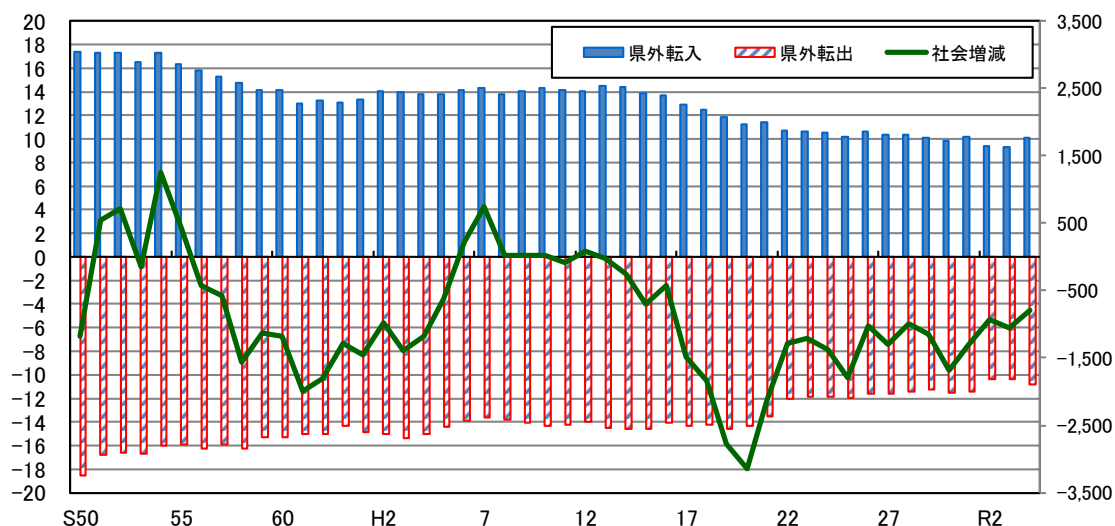

注) 各年の数値は前年10月～当年9月の集計による。

(2) 月別社会動態

3月及び4月の2か月間で、年間県外移動者総数の39.6%を占める。

月別にみると、県外転入者は令和4年3月の1,850人（県外転入者総数に占める割合18.4%）が最も多く、次いで令和4年4月の1,838人（同18.3%）、令和4年5月の875人（同8.7%）であった。

県外転出者は令和4年3月の3,304人（県外転出者総数に占める割合30.4%）が最も多く、次いで令和4年4月の1,297人（同12.0%）、令和4年7月の757人（同7.0%）であった。

この結果、令和4年4月が541人増加し、令和4年3月が1,454人減少し、この2か月間で年間県外移動者総数の39.6%を占めている。（図9、統計表第6表）

図9 月別県外転出入者数 — R3.10月～R4.9月

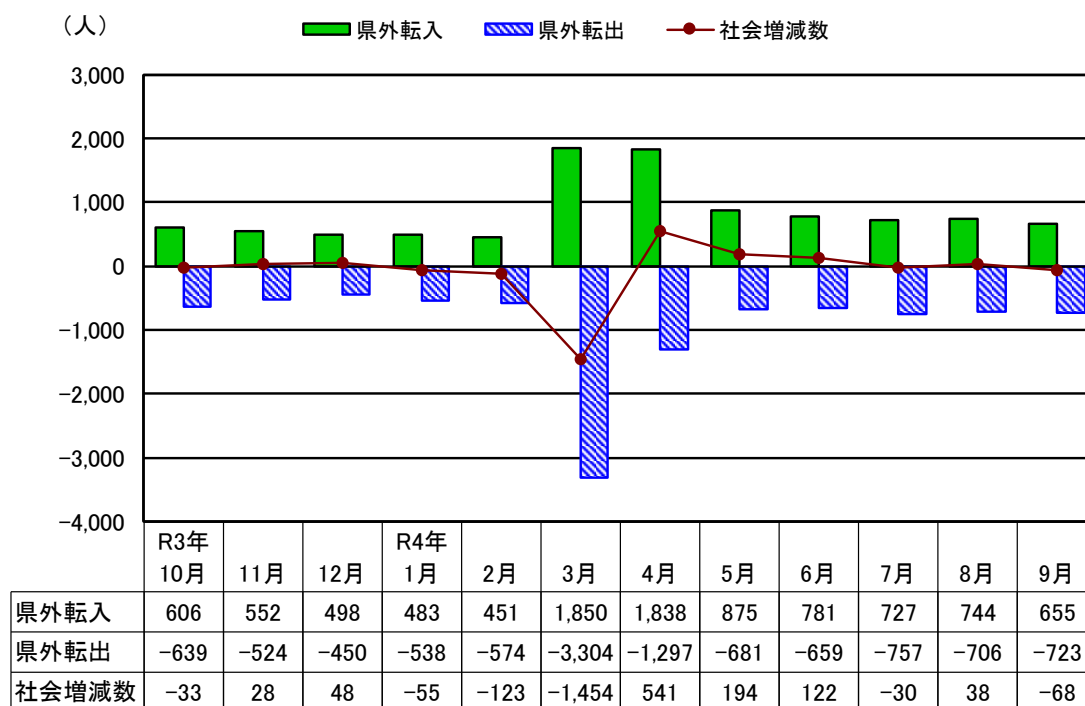

(3) 都道府県別（外国を含む）、男女別社会動態

県外転入者数は外国の1,257人、県外転出者数は大阪府の1,168人が最も多い。

都道府県別（外国を含む）にみると、県外転入者は外国の1,257人（男性595人、女性662人）が最も多く、次いで島根県の1,207人（男性620人、女性587人）、大阪府の1,023人（男性539人、女性484人）であった。

県外転出者は大阪府の1,168人（男性584人、女性584人）が最も多く、次いで島根県の1,152人（男性635人、女性517人）、東京都の956人（男性509人、女性447人）であった。

また、男女別にみると、男性の県外転入者は島根県の620人が最も多く、次いで外国の595人、大阪府の539人であり、県外転出者は島根県の635人が最も多く、次いで大阪府の584人、東京都の509人であった。

女性の県外転入者は外国の662人が最も多く、次いで島根県の587人、大阪府の484人であり、県外転出者は大阪府の584人が最も多く、次いで島根県の517人、兵庫県の466人であった。

（図10-1、図10-2、図10-3、統計表第14表）

(人) 図10-1 従前の住所地及び転出地の都道府県別転入・転出者数上位15都道府県(総数)

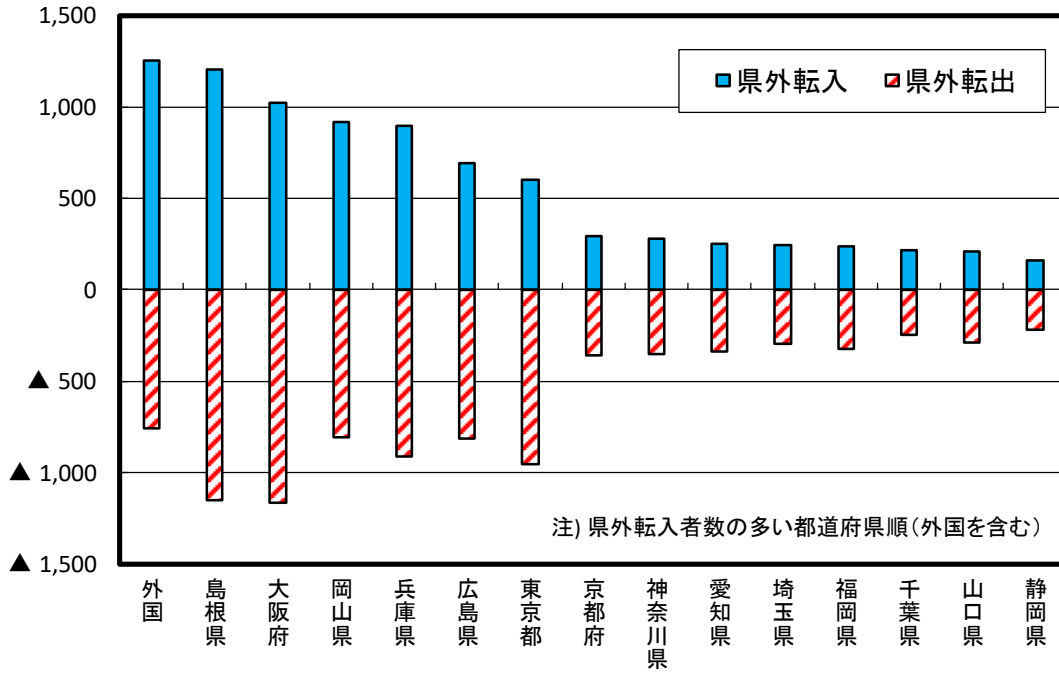

(人) 図10-2 従前の住所地及び転出地の都道府県別転入・転出者数上位10都道府県(男)

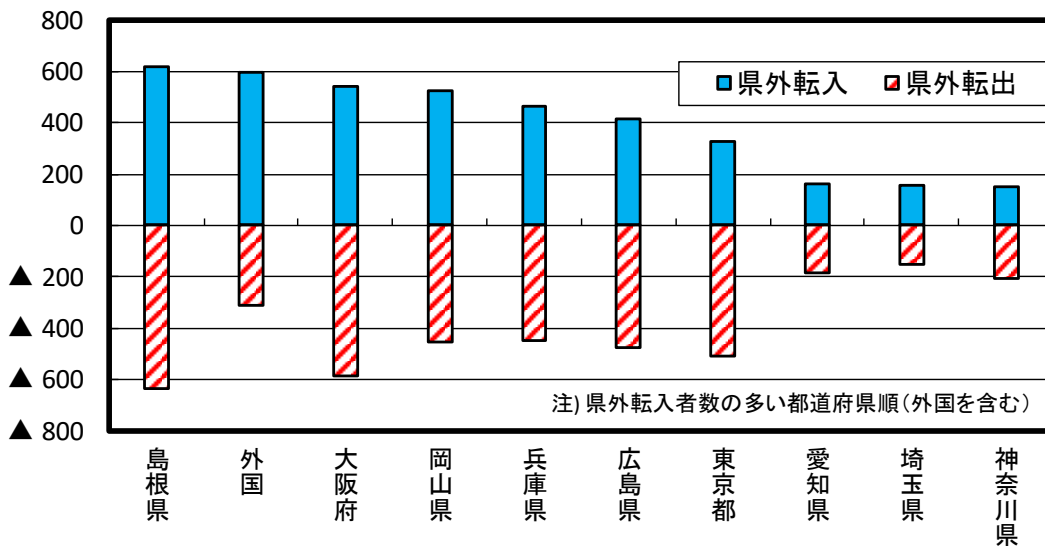

(人) 図10-3 従前の住所地及び転出地の都道府県別転入・転出者数上位10都道府県(女)

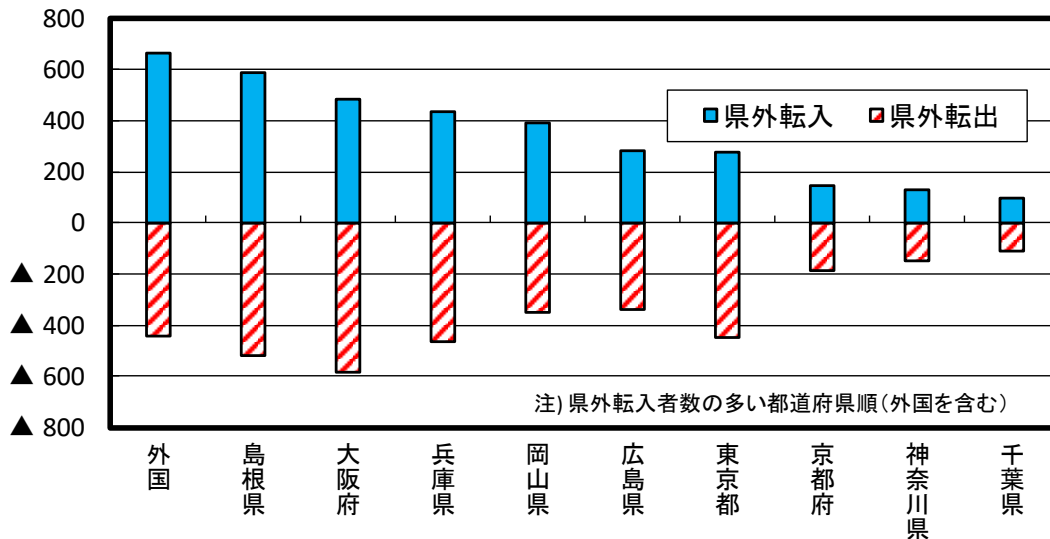

(4) ブロック別の県外転入・転出

ブロック別の県外転入・転出者数とも中国ブロックが最多で、次いで近畿ブロック

ブロック別にみると、県外転入者は中国ブロックの3,031人（男性1,694人、女性1,337人）が最も多く、次いで近畿ブロックの2,405人（男性1,254人、女性1,151人）、関東の1,458人（男性812人、女性646人）であった。

県外転出者は中国ブロックの3,060人（男性1,743人、女性1,317人）が最も多く、次いで近畿ブロックの2,684人（男性1,326人、女性1,358人）、関東ブロックの2,062人（男性1,112人、女性950人）であった。

(図11-1、図11-2、統計表第14表)

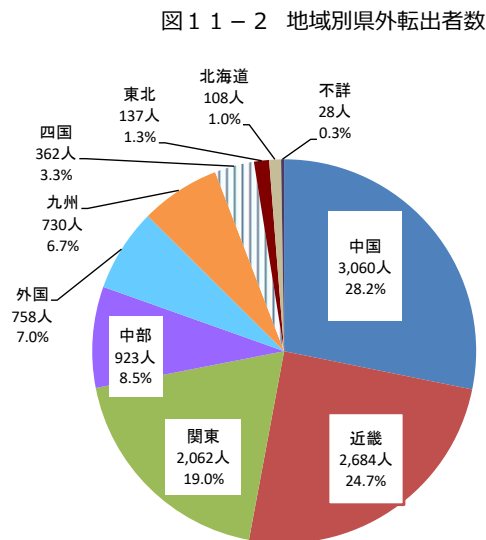
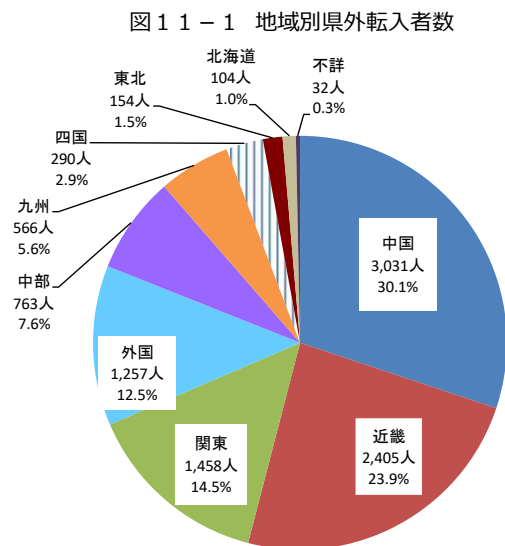

注) 全国地域区分別の構成都道府県は、以下のとおり。

- 北海道: 北海道
- 東北: 青森、岩手、宮城、秋田、山形、福島
- 関東: 茨城、栃木、群馬、埼玉、千葉、東京、神奈川
- 中部: 新潟、富山、石川、福井、山梨、長野、岐阜、静岡、愛知、三重
- 近畿: 滋賀、京都、大阪、兵庫、奈良、和歌山
- 中国: 島根、岡山、広島、山口
- 四国: 徳島、香川、愛媛、高知
- 九州: 福岡、佐賀、長崎、熊本、大分、宮崎、鹿児島、沖縄

(5) 都道府県別（外国を含む）転入・転出超過数

転入超過数は外国の499人、転出超過数は東京都の355人が最も多い。

転入超過数は、外国の499人（男性282人、女性217人）が最も多く、次いで岡山県の111人（男性71人、女性40人）、島根県の55人（男性15人、女性70人）であった。

転出超過数は、東京都の355人（男性185人、女性170人）が最も多く、次いで大阪府の145人（男性45人、女性100人）、広島県の120人（男性61人、女性59人）であった。

(図12、統計表第14表)

図12 都道府県別(外国を含む)転入・転出超過数(男女別)

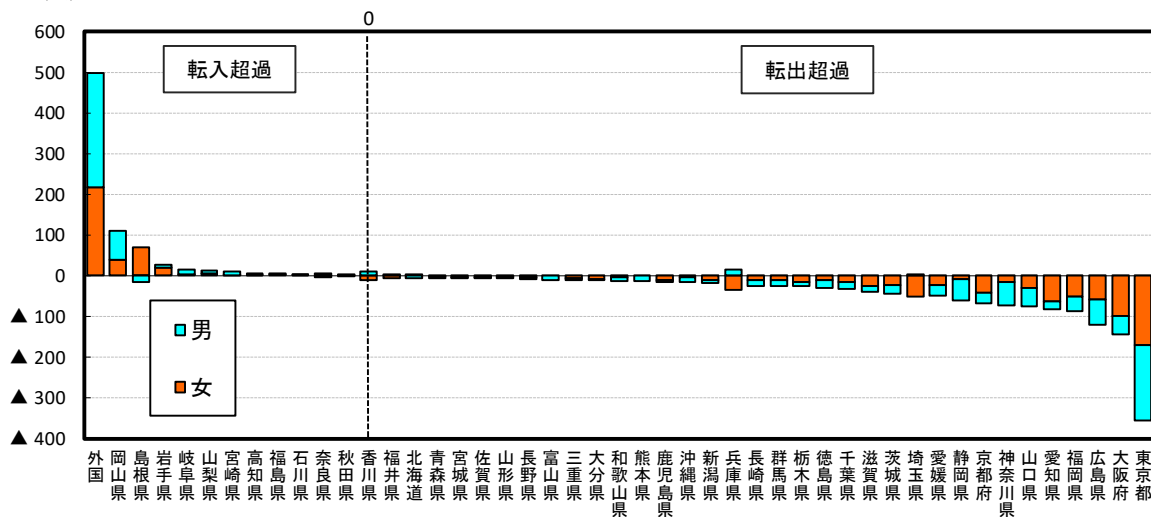

(6) 年齢5歳階級別、男女別社会動態

60～64歳が最も増加し、20～24歳が最も減少

年齢5歳階級別にみると、県外転入者は男女とも20～24歳が最も多く（男性1,213人：男性の県外転入者総数に占める割合が21.9%、女性948人：女性の県外転入者総数に占める割合が20.9%）、次いで男女とも25～29歳（男性882人：同15.9%、女性817人：同18.0%）であった。

県外転出者は男女とも20～24歳が最も多く（男性1,486人：同25.4%、女性1,338人：同26.7%）、次いで男女とも25～29歳（男性982人：同16.8%、女性883人：同17.6%）であった。

県外転入転出により、60～64歳が最も増加（131人：男性86人、女性45人）、20～24歳が最も減少（663人：男性273人、女性390人）し、年間県外移動者総数をみると、20～34歳が全体の51.7%を占めている。

(図13、統計表第7表、第15表)

図13 年齢5歳階級別男女別県外転出入者数

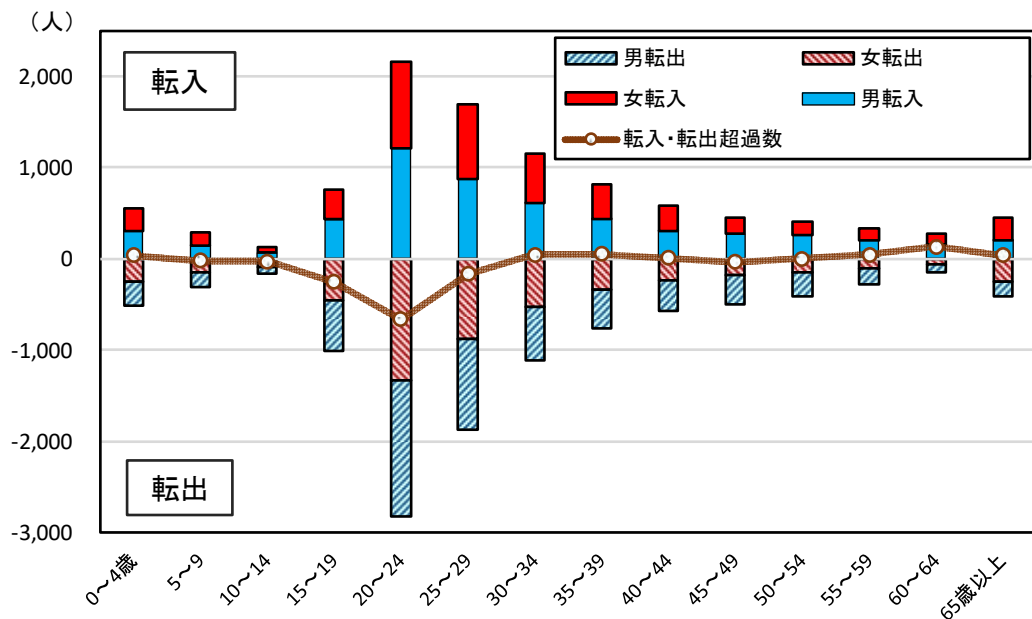

Ⅲ 市町村別推計人口

1 市町村別の推計人口

推計人口が最も多いのは鳥取市の186,045人、最も少ないのは江府町の2,507人

市郡別にみると、市部の推計人口は409,539人（男性196,232人、女性213,307人：県人口に占める割合75.3%）で、郡部の推計人口は134,076人（男性63,794人、女性70,282人：同24.7%）であった。

市部で推計人口が最も多いのは、鳥取市の186,045人（男性90,220人、女性95,825人：同34.2%）で、次いで米子市の146,148人（男性69,247人、女性76,901人：同26.9%）であった。

郡部で推計人口が最も多いのは、湯梨浜町の15,880人（男性7,570人、女性8,310人：同2.9%）で、次いで琴浦町の15,763人（男性7,468人、女性8,295人：同2.9%）であった。

また、最も少ないのは、江府町の2,507人（男性1,165人、女性1,342人：同0.5%）で、次いで若桜町の2,661人（男性1,267人、女性1,394人：同0.5%）であった。

過去5年間（平成30年～令和4年）の市町村別の推計人口の推移をみると、日吉津村を除く18市町で減少している。

日吉津村は平成28年以降増加が続き、令和元年は減少したものの、令和2年から増加に転じた。

（表4、統計表第8表、第8-1表）

表4 市町村別年齢3区分別人口と世帯数（過去5年間の推移）

（単位：人、世帯）

区分	総人口					年齢3区分別人口			世帯数	1世帯当たりの人員
	H30年	R元年	R2年	R3年	R4年	年少人口	生産年齢人口	老年人口		
市計	419,547	417,003	415,007	412,220	409,539	50,728	225,814	125,124	172,615	2.37
郡計	142,230	140,340	138,400	136,342	134,076	15,195	65,694	53,031	49,033	2.73
東部地区	227,843	225,945	224,492	222,529	220,709	26,410	120,847	69,870	90,814	2.43
中部地区	101,369	100,367	99,193	97,932	96,631	11,967	49,376	34,758	37,018	2.61
西部地区	232,565	231,031	229,722	228,101	226,275	27,546	121,285	73,527	93,816	2.41
鳥取市	190,558	189,364	188,465	187,238	186,045	22,811	103,853	55,808	78,039	2.38
米子市	148,298	147,715	147,317	146,753	146,148	18,720	81,136	42,577	63,134	2.31
倉吉市	47,475	46,991	46,485	45,828	45,227	5,418	23,388	15,980	18,251	2.48
境港市	33,216	32,933	32,740	32,401	32,119	3,779	17,437	10,759	13,191	2.43
岩美町	11,144	10,967	10,799	10,655	10,531	1,134	5,298	4,094	3,955	2.66
若桜町	3,055	2,941	2,864	2,767	2,661	170	1,130	1,360	1,139	2.34
智頭町	6,725	6,568	6,427	6,251	6,116	560	2,757	2,799	2,365	2.59
八頭町	16,361	16,105	15,937	15,618	15,356	1,735	7,809	5,809	5,316	2.89
三朝町	6,241	6,156	6,060	5,915	5,777	610	2,766	2,387	2,174	2.66
湯梨浜町	16,310	16,204	16,055	15,945	15,880	2,273	8,349	5,208	5,798	2.74
琴浦町	16,793	16,573	16,365	16,066	15,763	1,879	7,839	6,043	5,731	2.75
北栄町	14,550	14,443	14,228	14,178	13,984	1,787	7,034	5,140	5,064	2.76
日吉津村	3,573	3,497	3,501	3,532	3,543	520	1,965	1,029	1,283	2.76
大山町	15,810	15,642	15,370	15,110	14,774	1,574	7,036	6,164	5,175	2.85
南部町	10,615	10,479	10,323	10,208	10,066	1,106	5,058	3,898	3,531	2.85
伯耆町	10,809	10,763	10,696	10,590	10,354	1,207	4,871	4,253	3,663	2.83
日南町	4,388	4,288	4,196	4,090	3,974	264	1,557	2,151	1,723	2.31
日野町	3,066	3,002	2,907	2,822	2,790	186	1,174	1,430	1,183	2.36
江府町	2,790	2,712	2,672	2,595	2,507	190	1,051	1,266	933	2.69

2 年齢3区分別人口

(1) 年少人口

前年と比べると、年少人口は湯梨浜町、日吉津村及び日野町で増加、年少人口割合は5町村で上昇

年少人口は鳥取市の22,811人が最も多く、次いで米子市の18,720人であった。前年と比べると、湯梨浜町、日吉津村及び日野町で増加し、その他の市町で減少した。

年少人口割合は日吉津村の14.8%が最も高く、次いで湯梨浜町の14.4%であった。前年と比べると、湯梨浜町、北栄町、日吉津村、日野町及び江府町で上昇し、岩美町で同水準、鳥取市など13市町で低下した。

(図14、統計表第10表、10-1表、10-2表、10-3表)

(2) 生産年齢人口

前年と比べると、すべての市町村で、生産年齢人口は減少、生産年齢人口割合は低下

生産年齢人口は鳥取市の103,853人が最も多く、次いで米子市の81,136人であった。前年と比べると、すべての市町村で減少した。

生産年齢人口割合は米子市の57.0%が最も高く、次いで鳥取市の56.9%であった。前年と比べると、すべての市町村で低下した。

(図14、統計表第10表、10-1表、10-2表、10-3表)

(3) 老年人口

前年と比べると、老年人口は9市町村で増加、老年人口割合は日野町を除くすべての市町村で上昇

老年人口は鳥取市の55,808人が最も多く、次いで米子市の42,577人であった。前年と比べると、鳥取市など9市町村で増加し、倉吉市など10市町で減少した。

老年人口割合は日南町の54.2%が最も高く、次いで日野町の51.3%であった。前年と比べると、日野町を除くすべての市町村で上昇した。

(図14、統計表第10表、10-1表、10-2表、10-3表)

図14 市町村別年齢3区分別人口割合

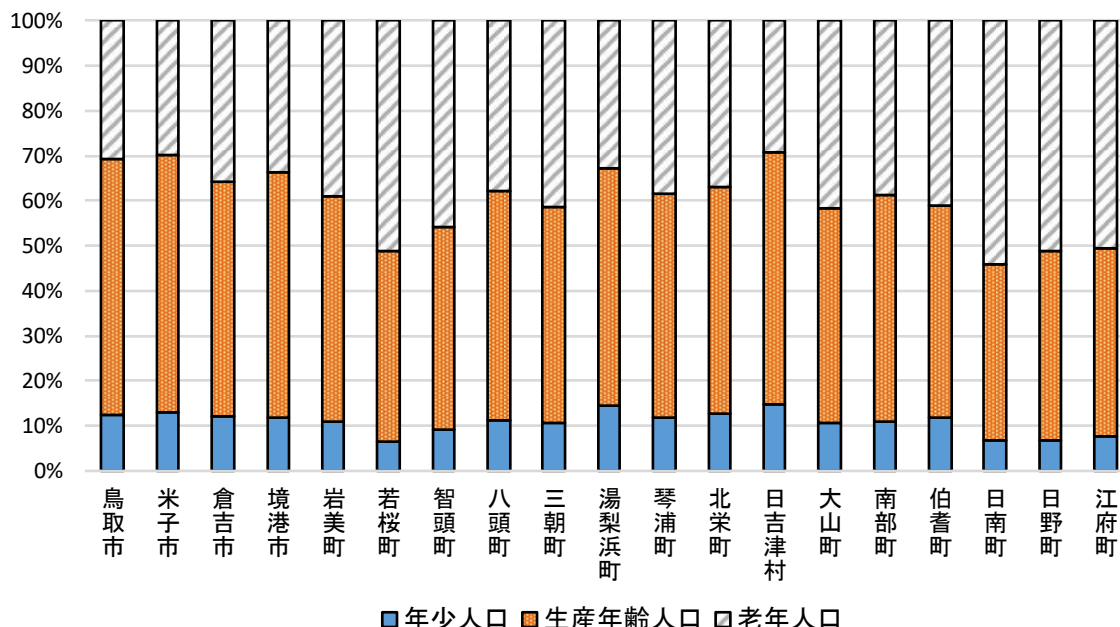

IV 市町村人口動態

1 人口増減

人口増減は日吉津村を除くすべての市町で減少

令和4年（令和3年10月～令和4年9月）の1年間の市町村別の人口増減をみると、増加したのは日吉津村の11人（自然減少13人、社会増加24人）で、他の18市町は減少し、最も減少したのは鳥取市の1,193人（自然減少1,064人、社会減少129人）、次いで米子市の605人（自然減少696人、社会増加91人）、倉吉市の601人（自然減少442人、社会減少159人）、大山町の336人（自然減少231人、社会減少105人）であった。

また、増減率をみると、増加したのは日吉津村の0.31%で、他の18市町は減少し、最も減少したのは若桜町の3.83%、次いで江府町の3.39%、日南町の2.84%、三朝町の2.33%であった。（表5、統計表第8表）

表5 市町村別人口増減

（単位：人）

	自然増減			社会増減			人口増減数
	出生数	死亡数	増減数	転入者数	転出者数	増減数	
県計	3,736	7,891	-4,155	15,643	16,435	-792	-4,947
鳥取市	1,285	2,349	-1,064	4,600	4,729	-129	-1,193
米子市	1,172	1,868	-696	4,910	4,819	91	-605
倉吉市	301	743	-442	1,290	1,449	-159	-601
境港市	201	453	-252	1,266	1,296	-30	-282
岩美町	76	190	-114	301	311	-10	-124
若桜町	7	65	-58	41	89	-48	-106
智頭町	19	121	-102	197	230	-33	-135
八頭町	100	260	-160	329	431	-102	-262
三朝町	20	125	-105	108	141	-33	-138
湯梨浜町	134	292	-158	569	476	93	-65
琴浦町	95	271	-176	388	515	-127	-303
北栄町	92	222	-130	345	409	-64	-194
日吉津村	28	41	-13	171	147	24	11
大山町	64	295	-231	375	480	-105	-336
南部町	45	160	-115	294	321	-27	-142
伯耆町	55	200	-145	228	319	-91	-236
日南町	17	103	-86	76	106	-30	-116
日野町	12	64	-52	116	96	20	-32
江府町	13	69	-56	39	71	-32	-88

2 自然動態

(1) 市町村別自然動態

自然増減はすべての市町村で減少

自然増減を市町村別にみると、すべての市町村で減少した。

最も多く減少したのは鳥取市の1,064人（出生数1,285人、死亡数2,349人）、次いで米子市の696人（出生数1,172人、死亡数1,868人）であった。

自然増減率（対1,000人比）をみると、すべての市町村で減少し、最も減少したのは江府町の21.58%、次いで日南町の21.03%であった。

（図15-1、図15-2、統計表第11表）

図15-1 市町村別自然増減数

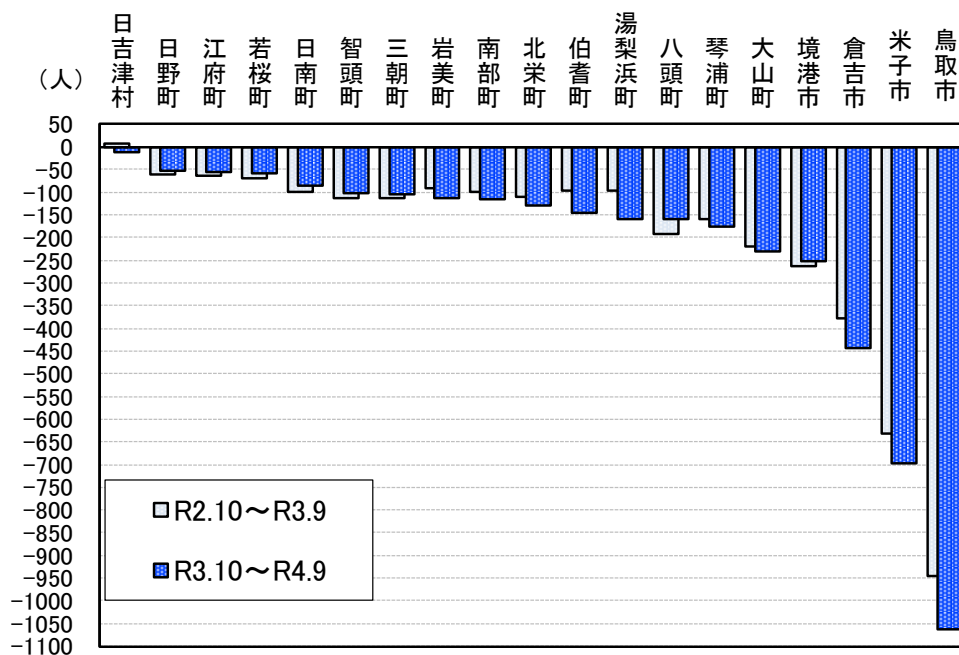

※各年の数値は前年10月～当年9月の集計による。

図15-2 市町村別自然増減率

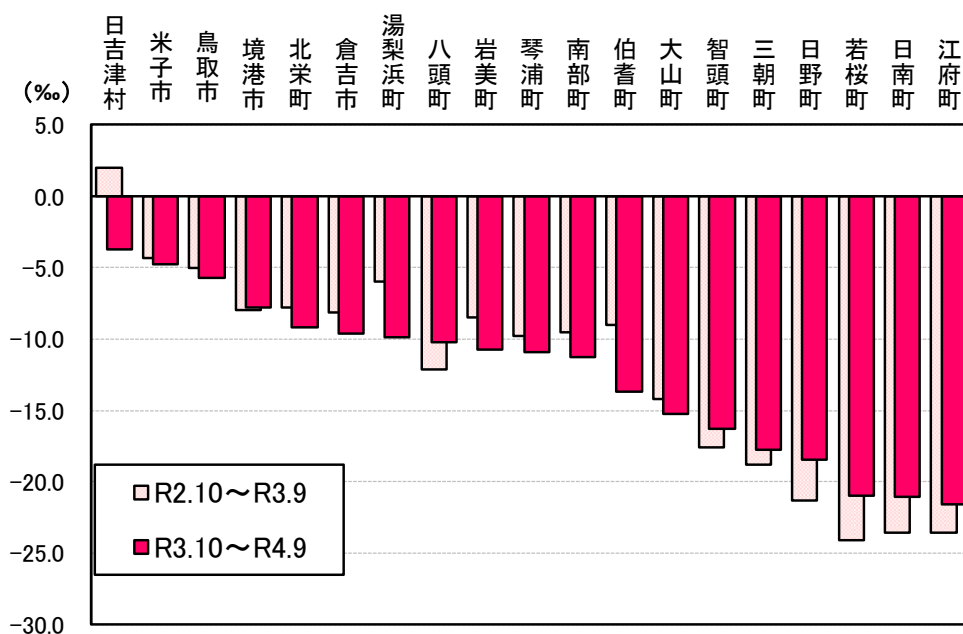

※各年の数値は前年10月～当年9月の集計による。

出生数は令和4年9月の鳥取市の131人、死亡数は令和4年1月の鳥取市の239人が最も多い。

月別にみると、出生数は令和4年9月の鳥取市の131人（総出生数に占める割合3.5%）が最も多く、次いで令和4年4月の鳥取市の122人（同3.3%）、令和4年8月の鳥取市の121人（同3.2%）であった。

死亡数は令和4年1月の鳥取市の239人（総死亡数に占める割合3.0%）が最も多く、次いで令和3年12月の鳥取市の210人（同2.7%）、令和3年11月の鳥取市の203人（同2.6%）であった。

（表6）

（3）男女別自然動態

男女の出生数・死亡数とも鳥取市が最も多かった。

市町村別の男女別をみると、男性の出生数は鳥取市の658人が最も多く、次いで米子市の624人、倉吉市の162人、境港市の110人であった。死亡数は鳥取市の1,157人が最も多く、次いで米子市の908人、倉吉市の347人、境港市の227人であった。

女性の出生数は鳥取市の627人が最も多く、次いで米子市の548人、倉吉市の139人、境港市の91人であった。死亡数は鳥取市の1,192人が最も多く、次いで米子市の960人、倉吉市の396人、境港市の226人であった。

また、最も少なかった出生数は、男性では若桜町の4人、女性では若桜町の3人、死亡数は、男性では日吉津村の23人、女性では日吉津村の18人であった。

（表6、統計表第11表）

表6 月別男女別自然動態 -R3年10月～R4年9月-

（単位：人）

		計	10月	11月	12月	1月	2月	3月	4月	5月	6月	7月	8月	9月	
県計	出生数	男	1,939	148	161	157	141	146	159	150	161	183	166	182	185
		女	1,797	140	171	166	130	137	136	151	163	155	126	164	158
		総数	3,736	288	332	323	271	283	295	301	324	338	292	346	343
	死亡数	男	3,825	311	316	344	354	328	359	301	314	276	289	338	295
		女	4,066	313	387	330	412	376	388	321	332	284	290	307	326
		総数	7,891	624	703	674	766	704	747	622	646	560	579	645	621
鳥取市	出生数	男	658	49	63	44	41	46	53	55	54	60	52	64	77
		女	627	58	53	62	36	49	48	67	60	46	37	57	54
		総数	1,285	107	116	106	77	95	101	122	114	106	89	121	131
	死亡数	男	1,157	99	93	120	111	103	104	86	90	82	84	87	98
		女	1,192	100	110	90	128	98	95	93	95	93	99	107	84
		総数	2,349	199	203	210	239	201	199	179	185	175	183	194	182
米子市	出生数	男	624	47	46	63	46	43	52	43	45	63	54	63	59
		女	548	40	57	46	54	45	35	37	44	54	36	51	49
		総数	1,172	87	103	109	100	88	87	80	89	117	90	114	108
	死亡数	男	908	68	82	74	88	78	71	74	84	72	62	83	72
		女	960	69	88	74	99	94	103	76	84	63	61	59	90
		総数	1,868	137	170	148	187	172	174	150	168	135	123	142	162
倉吉市	出生数	男	162	17	15	13	13	14	7	10	18	19	11	10	15
		女	139	9	10	8	13	9	12	10	10	14	10	23	11
		総数	301	26	25	21	26	23	19	20	28	33	21	33	26
	死亡数	男	347	28	32	30	34	22	31	26	26	30	36	32	20
		女	396	21	52	40	42	34	36	29	25	27	24	32	34
		総数	743	49	84	70	76	56	67	55	51	57	60	64	54
境港市	出生数	男	110	6	9	11	5	12	10	10	10	8	10	13	6
		女	91	10	7	7	1	3	8	9	9	8	10	5	14
		総数	201	16	16	18	6	15	18	19	19	16	20	18	20
	死亡数	男	227	18	19	17	25	24	25	12	18	11	11	28	19
		女	226	22	20	16	25	21	21	13	28	12	18	17	13
		総数	453	40	39	33	50	45	46	25	46	23	29	45	32

3 社会動態

(1) 市町村別社会動態

社会増減は米子市、湯梨浜町、日吉津村及び日野町で増加し、その他の市町で減少

社会増減を市町村別にみると、米子市、湯梨浜町、日吉津村及び日野町で増加し、その他の市町で減少した。

増加したのは湯梨浜町の93人（男性45人、女性48人）が最も増加し、次いで米子市の91人（男性34人、女性57人）であった。減少したのは倉吉市の159人（男性74人、女性85人）が最も減少し、次いで鳥取市の129人（男性48人、女性81人）であった。

社会増減率（対1,000人比）をみると、最も増加したのは日野町の7.09%で、次いで日吉津村の6.80%、湯梨浜町の5.83%、米子市の0.62%、その他の市町は減少し、最も減少したのは若桜町の17.35%、次いで江府町の12.33%であった。

（図16-1、図16-2、表7、統計表第12表、第15表）

図16-1 市町村別社会増減数



図16-2 市町村別社会増減率



表7 市町村別社会動態

(単位：人)

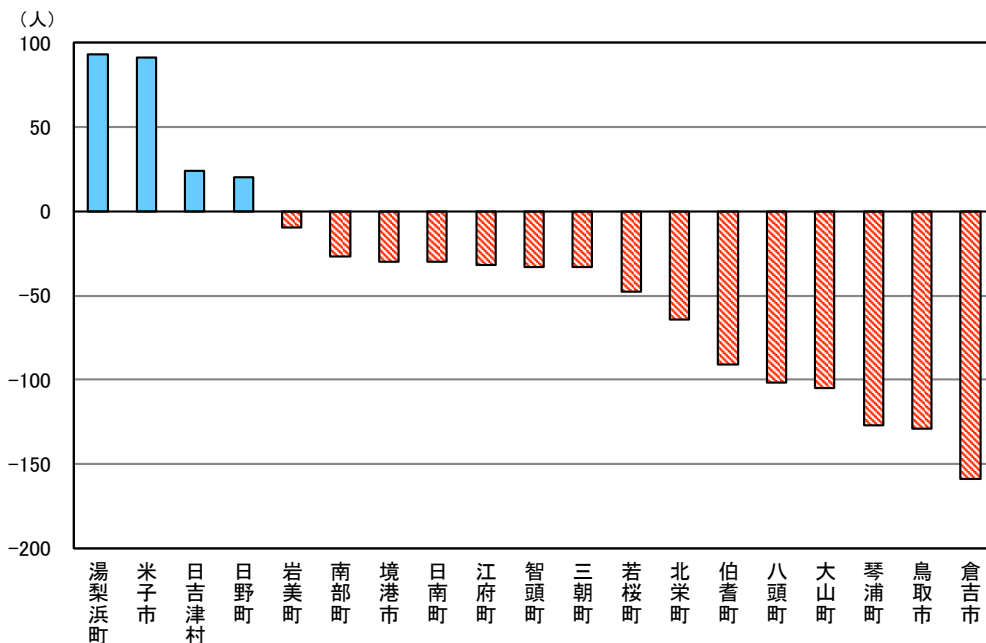
	県外			県内			社会増減数
	転入者数	転出者数	転入超過数	転入者数	転出者数	転入超過数	
県計	10,060	10,852	-792	5,583	5,583	0	-792
東部地区	3,821	4,126	-305	1,647	1,664	-17	-322
中部地区	1,306	1,509	-203	1,394	1,481	-87	-290
西部地区	4,933	5,217	-284	2,542	2,438	104	-180
鳥取市	3,377	3,599	-222	1,223	1,130	93	-129
米子市	3,387	3,570	-183	1,523	1,249	274	91
倉吉市	664	739	-75	626	710	-84	-159
境港市	903	966	-63	363	330	33	-30
岩美町	147	153	-6	154	158	-4	-10
若桜町	27	40	-13	14	49	-35	-48
智頭町	140	137	3	57	93	-36	-33
八頭町	130	197	-67	199	234	-35	-102
三朝町	70	69	1	38	72	-34	-33
湯梨浜町	174	213	-39	395	263	132	93
琴浦町	261	276	-15	127	239	-112	-127
北栄町	137	212	-75	208	197	11	-64
日吉津村	71	74	-3	100	73	27	24
大山町	218	239	-21	157	241	-84	-105
南部町	133	132	1	161	189	-28	-27
伯耆町	104	132	-28	124	187	-63	-91
日南町	39	42	-3	37	64	-27	-30
日野町	57	41	16	59	55	4	20
江府町	21	21	0	18	50	-32	-32

注1) 転入超過数とは、転入者数から転出者数を差し引いた数。転入超過数がマイナス(－)の場合は、転出超過を示す。

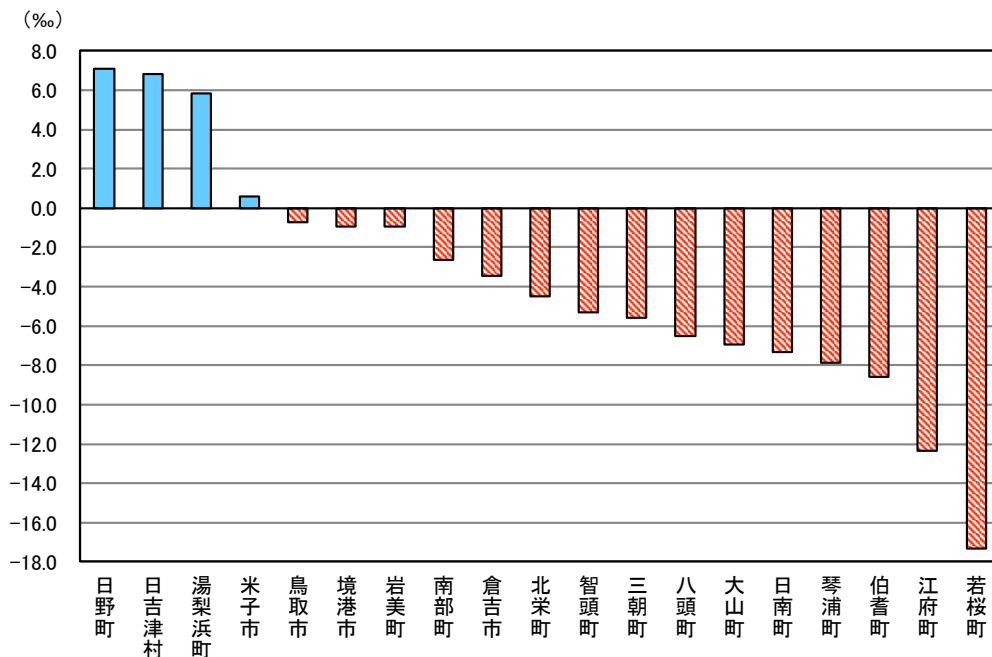
注2) 地区別の県内転入者数及び県内転出者数の数値については、地区内市町村間の移動者を含む。

(2) 県内移動

県内移動で最も多いのは鳥取市から米子市への409人

県内移動をみると、鳥取市から米子市への409人(男性230人、女性179人)が最も多く、次いで米子市から鳥取市への353人(男性197人、女性156人)であった。

県内移動での転入超過は、米子市の274人(男性124人、女性150人)が最も多く、次いで湯梨浜町の132人(男性51人、女性81人)であった。

転出超過は、琴浦町の112人(男性41人、女性71人)が最も多く、次いで倉吉市の84人(男性34人、女性50人)及び大山町の84人(男性31人、女性53人)であった。

また、県内移動を地域区別にみると、東部から西部への529人(男性305人、女性224人)が最も多く、次いで西部から東部への482人(男性269人、女性213人)、中部から東部への365人(男性188人、女性177人)であった。

(図17、統計表第13表)

図17 地域別社会動態(R3年10月～R4年9月)

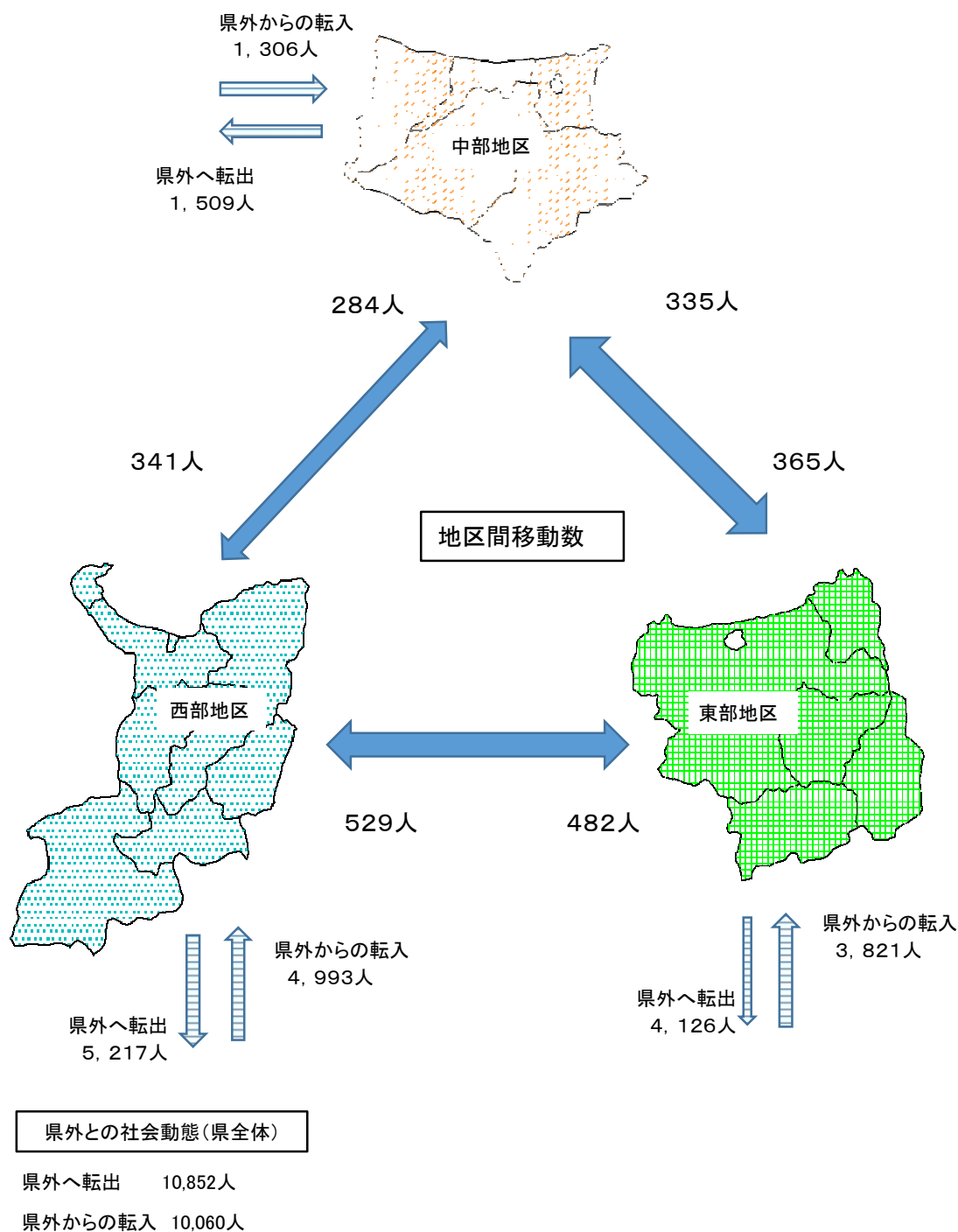

注) 地区間移動数は、地区内市町村間の移動者を含まない。

(3) 県外転入・県外転出

県外転入者で最も多いのは、島根県から米子市への648人、県外転出者で最も多いのは、米子市から島根県への560人

県外転入者で最も多いのは、島根県から米子市への648人(男性312人、女性336人)で、次いで外国から鳥取市への436人(男性217人、女性219人)であった。

また、県外転出者で最も多いのは、米子市から島根県への560人(男性300人、女性260人)、次いで鳥取市から大阪府への422人(男性207人、女性215人)であった。

県外転入・県外転出での転入超過は、日野町の16人(男性11人、女性5人)が最も多く、次いで智頭町の3人(男性7人、女性-4人)であった。

転出超過は、鳥取市の222人（男性72人、女性150人）が最も多く、次いで米子市183人（男性90人、女性93人）であった。

また、県外転入・県外転出を地域区分別にみると、県外転入者については東部では外国から552人（男性281人、女性271人）が最も多く、次いで兵庫県から498人（男性267人、女性231人）、中部では外国から255人（男性91人、女性164人）が最も多く、次いで岡山県から151人（男性98人、女性53人）、西部では島根県から893人（男性431人、女性462人）が最も多く、次いで外国から450人（男性223人、女性227人）であった。

県外転出者については東部では大阪府へ496人（男性247人、女性249人）が最も多く、次いで兵庫県へ462人（男性227人、女性235人）、中部では大阪府へ202人（男性94人、女性108人）が最も多く、次いで外国へ144人（男性59人、女性85人）、西部では島根県へ782人（男性424人、女性358人）が最も多く、次いで大阪府へ470人（男性243人、女性227人）であった。（表8、統計表第14表）

表8 都道府県別県外転入・転出者数(上位市町村)

(単位:人)

都道府県	転入					転出				
	総数	鳥取市	米子市	琴浦町	その他	総数	鳥取市	米子市	境港市	その他
外国	1,257	436	250	130	441	758	271	136	71	280
島根県	1,207	648	233	164	162	1,152	560	252	126	214
大阪府	1,023	402	276	70	275	1,168	422	342	98	306
岡山県	919	320	319	103	177	808	291	266	62	189
兵庫県	897	429	226	70	172	916	402	243	53	218
広島県	694	288	225	61	120	814	302	298	56	158
東京都	601	212	194	53	142	956	363	295	70	228

(4) 4市における年齢5歳階級別、男女別県外転入転出

県外転入者、県外転出者とも20～24歳が最も多い。

【鳥取市】

県外転入者は、20～24歳の676人（男性399人、女性277人：県全体の県外転入者総数に占める割合6.7%）が最も多く、次いで25～29歳の543人（男性285人、女性258人：同5.4%）であった。

県外転出者は、20～24歳の988人（男性517人、女性471人：県全体の県外転出者総数に占める割合9.1%）が最も多く、次いで25～29歳の627人（男性360人、女性267人：同5.8%）であった。

また、転入・転出超過数をみると、転入超過数は、30～34歳の59人（男性25人、女性34人）が最も多く、次いで15～19歳の54人（男性34人、女性20人）であった。

転出超過数は、20～24歳の312人（男性118人、女性194人）が最も多く、次いで25～29歳の84人（男性75人、女性9人）であった。（図18-1、統計表第15表）

図18-1 年齢5歳階級別男女別県外転出入者数(鳥取市)

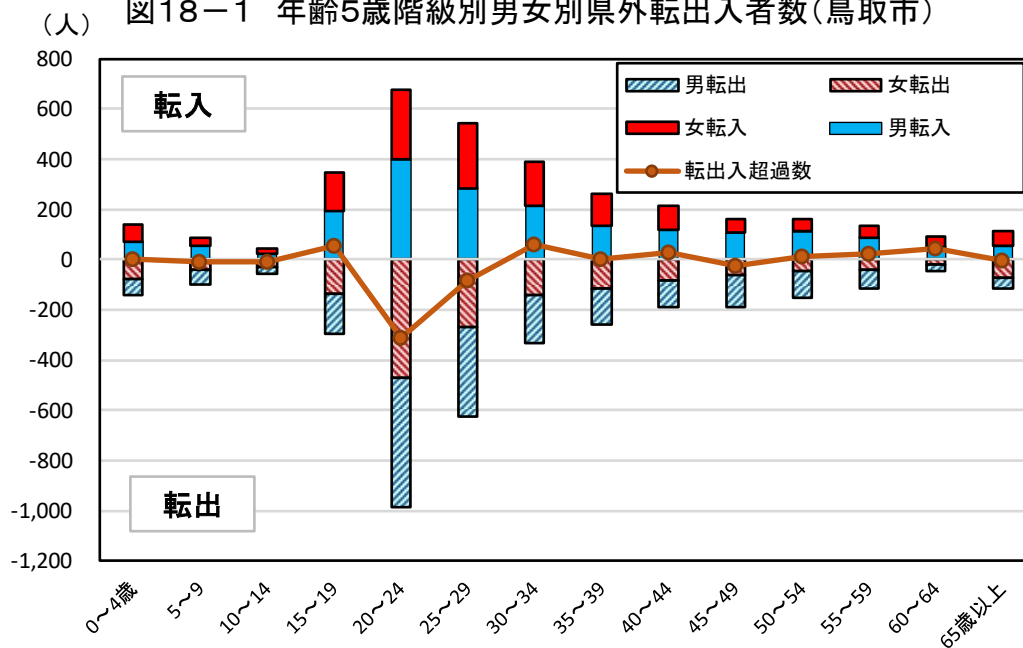

【米子市】

県外転入者は、20~24歳の707人（男性405人、女性302人：同7.0%）が最も多く、次いで25~29歳の598人（男性312人、女性286人：同5.9%）であった。

県外転出者は、20~24歳の817人（男性458人、女性359人：同7.5%）が最も多く、次いで25~29歳の616人（男性329人、女性287人：同5.7%）であった。

また、転入・転出超過数をみると、転入超過数は、35~39歳の34人（男性9人、女性25人）が最も多く、次いで60~64歳の30人（男性18人、女性12人）であった。

転出超過数は、15~19歳の131人（男性59人、女性72人）が最も多く、次いで20~24歳の110人（男性53人、女性57人）であった。（図18-2、統計表第15表）

図18-2 年齢5歳階級別男女別県外転出入者数(米子市)

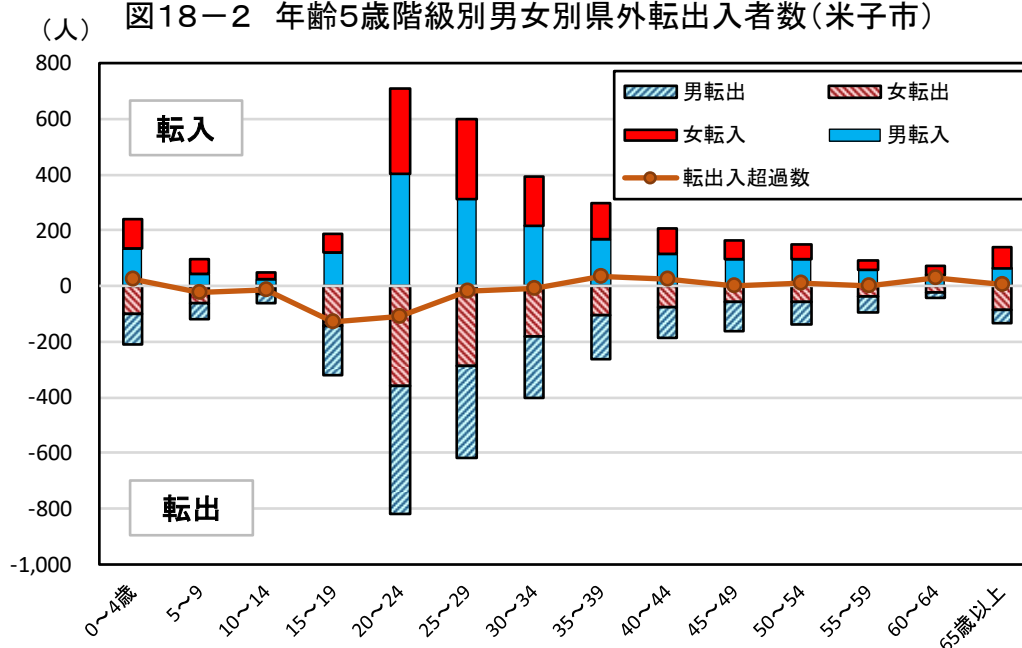

【倉吉市】

県外転入者は、20～24歳の143人（男性80人、女性63人：同1.4%）が最も多く、次いで25～29歳の125人（男性60人、女性65人：同1.2%）であった。

県外転出者は、20～24歳の215人（男性108人、女性107人：同2.0%）が最も多く、次いで25～29歳の128人（男性60人、女性68人：同1.2%）であった。

また、転入・転出超過数をみると、転入超過数は、35～39歳の15人（男性12人、女性3人）が最も多く、次いで30～34歳の12人（男性8人、女性4人）であった。

転出超過数は、20～24歳の72人（男性28人、女性44人）が最も多く、次いで15～19歳の48人（男性30人、女性18人）であった。（図18-3、統計表第15表）

（人） 図18-3 年齢5歳階級別男女別県外転出入者数（倉吉市）

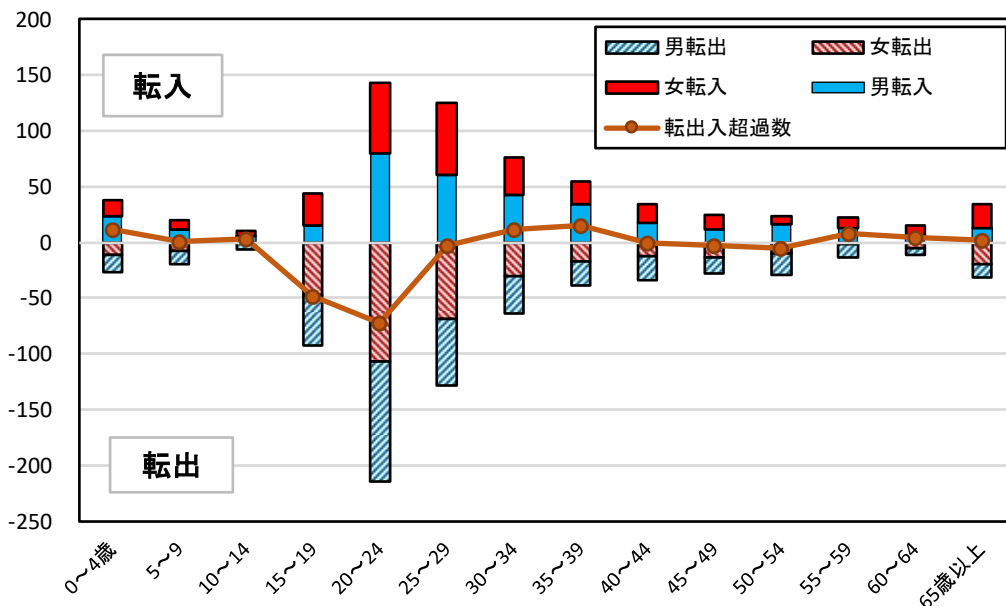

【境港市】

県外転入者は、20～24歳の212人（男性105人、女性107人：同2.1%）が最も多く、次いで25～29歳の149人（男性80人、女性69人：同1.5%）であった。

県外転出者は、20～24歳の216人（男性107人、女性109人：同2.0%）が最も多く、次いで25～29歳の179人（男性92人、女性87人：同1.6%）であった。

また、転入・転出超過数をみると、転入超過数は、15～19歳の21人（男性15人、女性6人）が最も多く、次いで60～64歳の7人（男性9人、女性-2人）及び65～69歳の7人（男性3人、女性4人）であった。

転出超過数は、25～29歳の30人（男性12人、女性18人）が最も多く、次いで40～44歳の23人（男性23人）であった。（図18-4、統計表第15表）

(人) 图18-4 年龄5岁阶段别男女别县外转出入者数(境港市)

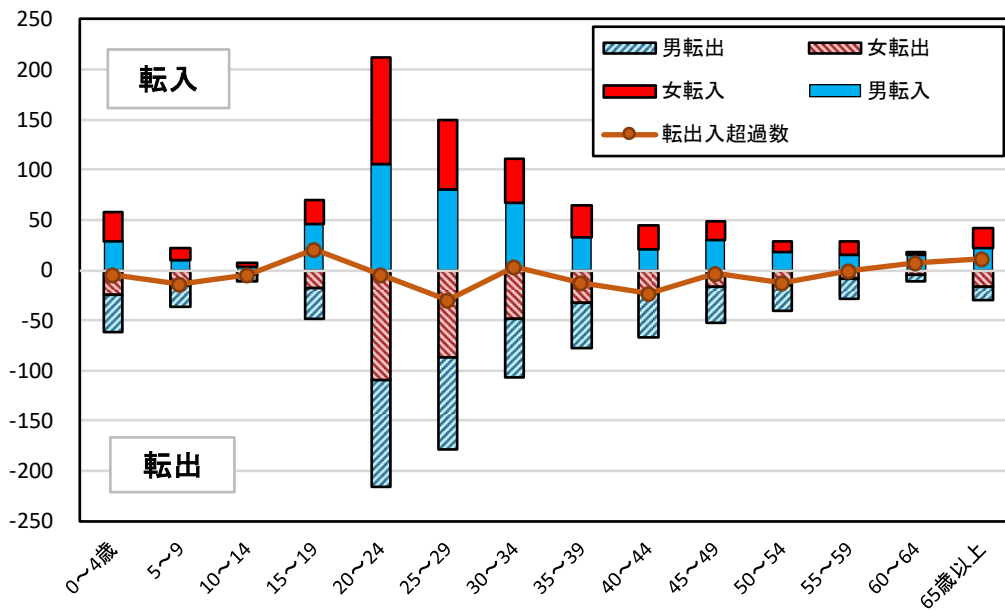

<参考> 外国人（国籍不詳を含む）の推計人口

1 推計人口と世帯数

- ・令和4年10月1日現在の推計人口（国籍不詳5,118人を含む。以下同じ。）は、9,716人で、前年に比べ486人増加
- ・男女別人口は、男性4,255人、女性5,461人で、人口性比は77.9（表9、P.3表1、統計表第1表）

2 年齢別3区分別人口（年齢不詳を含まない）

- ・年少人口は204人、生産年齢人口は4,127人、老年人口は426人
- ・年少人口割合は4.3%、生産年齢人口割合は86.8%、老年人口割合は9.0%
- ・年齢5歳階級別人口は、男女とも20～24歳の881人（男性394人、女性487人）が最も多く、次いで男女とも25～29歳の805人（男性351人、女性454人）が多い（表9、P.6表2、表3）

3 市町村別推計人口

- ・市町村別の推計人口は、米子市の4,115人（男性1,750人、女性2,365人）が最も多く、次いで鳥取市の3,395人（男性1,695人、女性1,700人）（表9）

表9 市町村別推計人口、年齢3区分別人口(外国人)

(単位:人、%)

区分	推計人口			年齢3区分別人口			年齢3区分別人口割合(%)		
	総数	男	女	年少人口	生産年齢人口	老年人口	年少人口	生産年齢人口	老年人口
県計	9,716	4,255	5,461	204	4,127	426	4.3	86.8	9.0
鳥取市	3,395	1,695	1,700	77	1,319	117	5.1	87.2	7.7
米子市	4,115	1,750	2,365	81	1,164	178	5.7	81.8	12.5
倉吉市	508	221	287	11	239	31	3.9	85.1	11.0
境港市	587	174	413	8	443	34	1.6	91.3	7.0
岩美町	89	47	42	2	81	1	2.4	96.4	1.2
若桜町	28	5	23	0	28	0	0.0	100.0	0.0
智頭町	59	29	30	0	58	1	0.0	98.3	1.7
八頭町	71	12	59	3	66	2	4.2	93.0	2.8
三朝町	65	35	30	6	53	2	9.8	86.9	3.3
湯梨浜町	94	27	67	2	79	4	2.4	92.9	4.7
琴浦町	239	88	151	6	214	19	2.5	89.5	7.9
北栄町	102	28	74	6	89	4	6.1	89.9	4.0
日吉津村	53	16	37	0	22	12	0.0	64.7	35.3
大山町	116	38	78	0	103	13	0.0	88.8	11.2
南部町	92	51	41	0	88	1	0.0	98.9	1.1
伯耆町	56	22	34	1	37	5	2.3	86.0	11.6
日南町	20	10	10	0	19	1	0.0	95.0	5.0
日野町	17	3	14	1	15	1	5.9	88.2	5.9
江府町	10	4	6	0	10	0	0.0	100.0	0.0

注) 推計人口に年齢不詳は含まれるが、年齢3区分に年齢不詳は含まれない。

4 自然動態

- ・出生数は3人（男性3人）
- ・死亡数は17人（男性10人、女性7人）（表10）

表10 自然動態(外国人)

(単位:人)

月次	出生			死亡		
	総数	男	女	総数	男	女
総数	3	3	0	17	10	7
10月	0	0	0	0	0	0
11月	1	1	0	4	2	2
12月	0	0	0	0	0	0
1月	0	0	0	1	0	1
2月	0	0	0	2	1	1
3月	1	1	0	2	2	0
4月	0	0	0	1	0	1
5月	0	0	0	1	1	0
6月	0	0	0	1	1	0
7月	0	0	0	0	0	0
8月	1	1	0	2	1	1
9月	0	0	0	3	2	1

5 社会動態

(1) 県内移動

- ・県内移動者数は96人（男性30人、女性66人）
- ・転入が最も多いのは倉吉市の16人（男性1人、女性15人）
- ・転入超過数は、岩美町の10人（男性3人、女性7人）及び湯梨浜町の10人（女性10人）が最も多く、転出超過数は、琴浦町の27人（男性-1人、女性28人）が最も多い。

(2) 県外転入・県外転出

- ・県外転入者数は1,643人（男性794人、女性849人）で、県外転出者数は1,143人（男性505人、女性638人）
- ・県外転入者数で最も多いのは、鳥取市の552人（男性281人、女性271人）で、次いで米子市の337人（男性170人、女性167人）
- ・県外転出者数で最も多いのは、鳥取市の358人（男性200人、女性158人）で、次いで米子市の214人（男性88人、女性126人）
- ・転入超過数は、鳥取市の194人（男性81人、女性113人）が最も多く、転出超過数は、日南町の4人（男性4人）が最も多い。（表11）

表11 市町村別社会動態(外国人)

(単位:人)

	県外							県内							社会増減数
	転入者数			転出者数			転入超過数	転入者数			転出者数			転入超過数	
	総数	男	女	総数	男	女		総数	男	女	総数	男	女		
県計	1,643	794	849	1,143	505	638	500	96	30	66	96	30	66	0	500
東部地区	654	338	316	429	221	208	225	28	10	18	13	4	9	15	240
中部地区	316	136	180	220	86	134	96	34	4	30	46	8	38	-12	84
西部地区	673	320	353	494	198	296	179	34	16	18	37	18	19	-3	176
鳥取市	552	281	271	358	200	158	194	13	5	8	11	2	9	2	196
米子市	337	170	167	214	88	126	123	15	8	7	17	6	11	-2	121
倉吉市	90	44	46	68	39	29	22	16	1	15	9	3	6	7	29
境港市	187	70	117	145	52	93	42	10	6	4	10	6	4	0	42
岩美町	32	23	9	26	14	12	6	10	3	7	0	0	0	10	16
若桜町	4	1	3	7	0	7	-3	2	0	2	0	0	0	2	-1
智頭町	49	25	24	25	4	21	24	3	2	1	1	1	0	2	26
八頭町	17	8	9	13	3	10	4	0	0	0	1	1	0	-1	3
三朝町	16	10	6	16	3	13	0	0	0	0	1	1	0	-1	-1
湯梨浜町	25	11	14	24	4	20	1	12	2	10	2	2	0	10	11
琴浦町	157	59	98	86	30	56	71	3	1	2	30	0	30	-27	44
北栄町	28	12	16	26	10	16	2	3	0	3	4	2	2	-1	1
日吉津村	6	2	4	7	1	6	-1	5	1	4	0	0	0	5	4
大山町	86	42	44	76	39	37	10	2	1	1	8	6	2	-6	4
南部町	37	26	11	29	12	17	8	1	0	1	0	0	0	1	9
伯耆町	5	3	2	5	0	5	0	0	0	0	1	0	1	-1	-1
日南町	3	2	1	7	6	1	-4	0	0	0	0	0	0	0	-4
日野町	8	2	6	9	0	9	-1	1	0	1	0	0	0	1	0
江府町	4	3	1	2	0	2	2	0	0	0	1	0	1	-1	1

注1) 転入超過数とは、転入者数から転出者数を差し引いた数。転入超過数がマイナス(-)の場合は、転出超過を示す。

注2) 地域別の県内転入者数及び県内転出者数の数値については、地域内市町村間の移動者を含む。

統計表

第 1 表	年齢 3 区分別推計人口、構成比、構成指数の推移
第 2 表	各歳別、男女別推計人口
第 3 表	人口動態の推移
第 4 表	月別自然動態
第 5 表	県外地域別、年齢 5 歳階級別、男女別転入・転出者数
第 6 表	月別実移動者数
第 7 表	年齢 5 歳階級別実移動者数
第 8 表	市町村別、男女別推計人口
第 8－1 表	市町村別推計人口増減数及び増減率
第 9 表	市町村別、年齢別、男女別推計人口
第 10 表	市町村別、年齢 3 区分別推計人口
第 10－1 表	市町村別、年齢 3 区分別推計人口増減数
第 10－2 表	市町村別、年齢 3 区分別推計人口割合
第 10－3 表	市町村別、年齢 3 区分別推計人口割合（順位表）
第 11 表	市町村別自然動態
第 12 表	市町村別移動者数
第 13 表	県内移動者数
第 14 表	市町村別、県外地域別、男女別転入・転出者数
第 15 表	市町村別、年齢 5 歳階級別、男女別、県外・県内別転入・転出者数

第1表 年齢3区分別推計人口、構成比、年齢構成指数の推移

		人 口 (人)																	世帯数		
		総数	年少人口 (0~14歳)	生産年齢人口 (15~64歳)	老年人口 (65歳以上)	構成比 (%)					年齢構成指数 (ポイント)					男	女	うち外国人			
						年少人口	生産年齢人口	老年人口	75歳以上	年少人口指数	老年人口指数	従属人口指数	老年化指数	7歳以上	総数			男		女	
																					75歳以上
大正	9年	454,675	158,675	262,362	33,638	9,904	34.9	57.7	7.4	2.2	60.5	12.8	73.3	21.2	6.2	222,802	231,873	-	-	-	91,499
	14年	472,230	170,913	265,373	35,944	10,210	36.2	56.2	7.6	2.2	64.4	13.5	77.9	21.0	6.0	230,580	241,650	-	-	-	93,125
昭和	5年	489,266	177,327	276,008	35,931	10,834	36.2	56.4	7.3	2.2	64.2	13.0	77.3	20.3	6.1	239,084	250,182	1,611	1,188	423	94,729
	10年	490,461	179,465	276,364	34,632	11,969	36.6	56.3	7.1	2.4	64.9	12.5	77.5	19.3	6.7	239,301	251,160	-	-	-	95,079
	15年	484,390	172,154	278,236	33,916	11,205	35.5	57.5	7.0	2.3	61.9	12.2	74.1	19.7	6.5	233,964	250,426	3,104	1,854	1,250	93,781
	20年	563,220	204,180	322,964	36,076	10,197	36.3	57.3	6.4	1.8	63.2	11.2	74.4	17.7	5.0	255,525	307,695	-	-	-	107,636
	25年	600,177	206,630	355,386	38,067	10,873	34.4	59.2	6.3	1.8	58.1	10.7	68.9	18.4	5.3	289,787	310,390	2,979	1,709	1,270	116,530
	30年	614,259	203,181	367,869	43,208	13,214	33.1	59.9	7.0	2.2	55.2	11.7	67.0	21.3	6.5	297,015	317,244	2,677	1,440	1,237	120,879
	35年	599,135	186,407	366,761	45,967	15,758	31.1	61.2	7.7	2.6	50.8	12.5	63.4	24.7	8.5	286,716	312,419	2,136	1,139	997	126,805
	40年	579,853	154,589	374,525	50,739	17,499	26.7	64.6	8.8	3.0	41.3	13.5	54.8	32.8	11.3	275,572	304,281	1,685	870	815	134,666
	45年	568,777	131,725	380,499	56,553	18,899	23.2	66.9	9.9	3.3	34.6	14.9	49.5	42.9	14.3	269,497	299,280	1,372	696	676	144,537
	50年	581,311	128,361	388,155	64,720	22,911	22.1	66.8	11.1	3.9	33.1	16.7	49.7	50.4	17.8	277,151	304,160	1,532	803	729	156,826
平成	55年	604,221	130,631	398,944	74,474	27,611	21.6	66.0	12.3	4.6	32.7	18.7	51.4	57.0	21.1	289,946	314,275	1,886	990	896	168,520
	60年	616,024	130,668	400,717	84,609	33,597	21.2	65.1	13.7	5.5	32.6	21.1	53.7	64.8	25.7	295,511	320,513	1,862	963	899	173,211
	2年	615,722	118,201	397,218	99,728	41,079	19.2	64.6	16.2	6.7	29.8	25.1	54.9	84.4	34.8	294,899	320,823	2,503	1,257	1,246	179,829
	7年	614,929	105,456	390,964	118,380	48,353	17.2	63.6	19.3	7.9	27.0	30.3	57.3	112.3	45.9	294,414	320,515	2,327	1,101	1,226	189,405
	12年	613,289	93,584	383,921	134,984	60,143	15.3	62.7	22.0	9.8	24.4	35.2	59.5	144.2	64.3	293,403	319,886	3,861	1,691	2,170	201,067
	17年	607,012	84,823	375,539	146,113	75,084	14.0	61.9	24.1	12.4	22.6	38.9	61.5	172.3	88.5	290,190	316,822	4,390	1,527	2,863	209,541
	22年	588,667	77,951	352,098	153,614	85,095	13.4	60.3	26.3	14.6	22.1	43.6	65.8	197.1	109.2	280,701	307,966	6,513	2,740	3,773	211,964
	27年	573,441	73,685	326,301	169,092	89,799	12.9	57.3	29.7	15.8	22.6	51.8	74.4	229.5	121.9	273,705	299,736	5,448	2,125	3,323	216,894
	28年	569,999	72,753	320,910	171,553	90,968	12.9	56.8	30.4	16.1	22.7	53.5	76.1	235.8	125.0	272,054	297,945	6,226	2,490	3,736	217,554
	29年	566,073	71,759	315,517	173,593	91,725	12.8	56.3	31.0	16.4	22.7	55.0	77.8	241.9	127.8	270,361	295,712	6,993	2,858	4,135	218,059
令和	30年	561,777	70,708	310,057	175,389	92,327	12.7	55.8	31.5	16.6	22.8	56.6	79.4	248.0	130.6	268,353	293,424	7,858	3,308	4,550	218,280
	元年	557,343	69,569	305,232	176,499	93,095	12.6	55.4	32.0	16.9	22.8	57.8	80.6	253.7	133.8	266,334	291,009	8,864	3,757	5,107	218,841
	2年	553,407	68,330	300,002	177,046	92,475	12.5	55.0	32.5	17.0	22.8	59.0	81.8	259.1	135.3	264,432	288,975	9,428	4,045	5,383	219,742
	3年	548,562	67,088	295,531	177,914	91,468	12.4	54.7	32.9	16.9	22.7	60.2	82.9	265.2	136.3	262,227	286,335	9,230	3,973	5,257	220,693
	4年	543,615	65,923	291,508	178,155	93,901	12.3	54.4	33.3	17.5	22.6	61.1	83.7	270.2	142.4	260,026	283,589	9,716	4,255	5,461	221,648
対前年比較		-4,947	-1,165	-4,023	241	2,433	-0.1	-0.3	0.4	0.6	-0.1	0.9	0.8	5.0	6.1	-2,201	-2,746	486	282	204	955

※ 大正9年から昭和15年、昭和25年から平成27年及び令和2年は国勢調査結果、昭和20年は人口調査結果。

※ 平成28年以降は令和2年国勢調査基準の10月1日現在推計人口。

※ 年齢不詳は人口総数には含まれるが、年少人口、生産年齢人口、老年人口には含まれていない。

※ 構成比は人口総数から年齢不詳を除いて算出。

※ 小数第二位以下を四捨五入しているため、合計しても100%にならない場合がある。

※ 外国人は国籍不詳を含む。

【注】

$$\begin{aligned} \text{年少人口指数} &= \text{年少人口} \div \text{生産年齢人口} \times 100 \\ \text{老年人口指数} &= \text{老年人口} \div \text{生産年齢人口} \times 100 \\ \text{従属人口指数} &= (\text{年少人口} + \text{老年人口}) \div \text{生産年齢人口} \times 100 \\ \text{老年化指数} &= \text{老年人口} \div \text{年少人口} \times 100 \end{aligned}$$

第2表 各歳別、男女別推計人口

(人)

	令和4年10月1日現在			令和3年10月1日現在			増減
	総数①	男	女	総数②	男	女	①-②
総数	543,615	260,026	283,589	548,562	262,227	286,335	-4,947
0～4歳	19,441	10,085	9,356	19,961	10,301	9,660	-520
0歳	3,734	1,928	1,806	3,729	1,934	1,795	5
1歳	3,740	1,941	1,799	3,777	1,948	1,829	-37
2歳	3,797	1,960	1,837	3,973	2,057	1,916	-176
3歳	3,983	2,076	1,907	4,192	2,168	2,024	-209
4歳	4,187	2,180	2,007	4,290	2,194	2,096	-103
5～9歳	22,574	11,605	10,969	22,995	11,746	11,249	-421
5歳	4,297	2,200	2,097	4,502	2,382	2,120	-205
6歳	4,508	2,384	2,124	4,567	2,344	2,223	-59
7歳	4,549	2,328	2,221	4,511	2,272	2,239	38
8歳	4,497	2,260	2,237	4,726	2,430	2,296	-229
9歳	4,723	2,433	2,290	4,689	2,318	2,371	34
10～14歳	23,908	12,175	11,733	24,132	12,328	11,804	-224
10歳	4,674	2,307	2,367	4,891	2,469	2,422	-217
11歳	4,879	2,463	2,416	4,663	2,398	2,265	216
12歳	4,661	2,403	2,258	4,776	2,427	2,349	-115
13歳	4,771	2,424	2,347	4,915	2,576	2,339	-144
14歳	4,923	2,578	2,345	4,887	2,458	2,429	36
15～19歳	25,108	12,891	12,217	25,320	13,083	12,237	-212
15歳	4,925	2,485	2,440	5,084	2,657	2,427	-159
16歳	5,100	2,671	2,429	4,991	2,535	2,456	109
17歳	4,995	2,538	2,457	5,349	2,761	2,588	-354
18歳	5,025	2,605	2,420	5,055	2,599	2,456	-30
19歳	5,063	2,592	2,471	4,841	2,531	2,310	222
20～24歳	20,678	10,872	9,806	20,652	10,751	9,901	26
20歳	4,720	2,469	2,251	4,184	2,174	2,010	536
21歳	4,114	2,160	1,954	4,206	2,234	1,972	-92
22歳	3,928	2,135	1,793	3,941	2,090	1,851	-13
23歳	3,840	2,031	1,809	4,173	2,118	2,055	-333
24歳	4,076	2,077	1,999	4,148	2,135	2,013	-72
25～29歳	20,900	10,456	10,444	21,425	10,789	10,636	-525
25歳	4,049	2,086	1,963	4,073	2,054	2,019	-24
26歳	4,066	2,045	2,021	4,137	2,102	2,035	-71
27歳	4,115	2,092	2,023	4,404	2,162	2,242	-289
28歳	4,376	2,134	2,242	4,314	2,108	2,206	62
29歳	4,294	2,099	2,195	4,497	2,363	2,134	-203
30～34歳	24,005	12,116	11,889	24,729	12,397	12,332	-724
30歳	4,497	2,367	2,130	4,473	2,201	2,272	24
31歳	4,456	2,184	2,272	4,779	2,400	2,379	-323
32歳	4,801	2,412	2,389	4,981	2,567	2,414	-180
33歳	5,007	2,582	2,425	5,237	2,565	2,672	-230
34歳	5,244	2,571	2,673	5,259	2,664	2,595	-15

第2表 各歳別、男女別推計人口（続き）

（人）

	令和4年10月1日現在			令和3年10月1日現在			増減
	総数①	男	女	総数②	男	女	①-②
35～39歳	29,137	14,786	14,351	30,142	15,289	14,853	-1,005
35歳	5,277	2,654	2,623	5,539	2,813	2,726	-262
36歳	5,537	2,814	2,723	5,863	2,933	2,930	-326
37歳	5,855	2,925	2,930	6,204	3,160	3,044	-349
38歳	6,223	3,176	3,047	6,240	3,207	3,033	-17
39歳	6,245	3,217	3,028	6,296	3,176	3,120	-51
40～44歳	32,795	16,574	16,221	33,611	17,052	16,559	-816
40歳	6,277	3,177	3,100	6,239	3,138	3,101	38
41歳	6,271	3,137	3,134	6,772	3,448	3,324	-501
42歳	6,761	3,430	3,331	6,650	3,408	3,242	111
43歳	6,651	3,400	3,251	6,862	3,446	3,416	-211
44歳	6,835	3,430	3,405	7,088	3,612	3,476	-253
45～49歳	37,486	18,981	18,505	38,154	19,275	18,879	-668
45歳	7,084	3,607	3,477	7,359	3,694	3,665	-275
46歳	7,344	3,676	3,668	7,508	3,867	3,641	-164
47歳	7,479	3,847	3,632	7,872	3,976	3,896	-393
48歳	7,842	3,957	3,885	7,757	3,918	3,839	85
49歳	7,737	3,894	3,843	7,658	3,820	3,838	79
50～54歳	34,616	17,257	17,359	33,868	16,804	17,064	748
50歳	7,644	3,813	3,831	7,177	3,601	3,576	467
51歳	7,162	3,585	3,577	6,640	3,343	3,297	522
52歳	6,622	3,332	3,290	6,693	3,326	3,367	-71
53歳	6,675	3,321	3,354	6,527	3,216	3,311	148
54歳	6,513	3,206	3,307	6,831	3,318	3,513	-318
55～59歳	31,969	15,544	16,425	31,992	15,474	16,518	-23
55歳	6,820	3,307	3,513	5,334	2,569	2,765	1,486
56歳	5,331	2,565	2,766	6,673	3,306	3,367	-1,342
57歳	6,655	3,302	3,353	6,601	3,193	3,408	54
58歳	6,585	3,180	3,405	6,605	3,215	3,390	-20
59歳	6,578	3,190	3,388	6,779	3,191	3,588	-201
60～64歳	34,814	16,782	18,032	35,638	17,307	18,331	-824
60歳	6,773	3,187	3,586	6,608	3,208	3,400	165
61歳	6,593	3,201	3,392	6,996	3,335	3,661	-403
62歳	6,994	3,325	3,669	7,405	3,654	3,751	-411
63歳	7,377	3,633	3,744	7,098	3,447	3,651	279
64歳	7,077	3,436	3,641	7,531	3,663	3,868	-454
65～69歳	39,042	18,927	20,115	40,384	19,633	20,751	-1,342
65歳	7,477	3,625	3,852	7,706	3,705	4,001	-229
66歳	7,652	3,665	3,987	7,933	3,840	4,093	-281
67歳	7,850	3,779	4,071	7,939	3,935	4,004	-89
68歳	7,853	3,875	3,978	8,288	4,041	4,247	-435
69歳	8,210	3,983	4,227	8,518	4,112	4,406	-308

第2表 各歳別、男女別推計人口（続き）

（人）

	令和4年10月1日現在			令和3年10月1日現在			増減
	総数①	男	女	総数②	男	女	①-②
70～74歳	45,212	21,490	23,722	46,062	21,940	24,122	-850
70歳	8,427	4,050	4,377	8,650	4,196	4,454	-223
71歳	8,541	4,120	4,421	8,965	4,168	4,797	-424
72歳	8,830	4,083	4,747	9,890	4,764	5,126	-1,060
73歳	9,733	4,658	5,075	9,840	4,689	5,151	-107
74歳	9,681	4,579	5,102	8,717	4,123	4,594	964
75～79歳	30,800	13,834	16,966	28,618	12,616	16,002	2,182
75歳	8,590	4,037	4,553	4,819	2,165	2,654	3,771
76歳	4,713	2,097	2,616	5,516	2,492	3,024	-803
77歳	5,383	2,403	2,980	6,401	2,858	3,543	-1,018
78歳	6,287	2,787	3,500	5,986	2,612	3,374	301
79歳	5,827	2,510	3,317	5,896	2,489	3,407	-69
80～84歳	25,427	10,116	15,311	25,471	10,061	15,410	-44
80歳	5,702	2,374	3,328	5,988	2,539	3,449	-286
81歳	5,798	2,421	3,377	5,144	2,054	3,090	654
82歳	4,966	1,944	3,022	4,534	1,744	2,790	432
83歳	4,315	1,635	2,680	4,894	1,884	3,010	-579
84歳	4,646	1,742	2,904	4,911	1,840	3,071	-265
85～89歳	20,639	7,002	13,637	20,790	7,012	13,778	-151
85歳	4,639	1,694	2,945	4,945	1,834	3,111	-306
86歳	4,647	1,669	2,978	4,377	1,461	2,916	270
87歳	4,059	1,304	2,755	4,130	1,388	2,742	-71
88歳	3,810	1,228	2,582	3,810	1,250	2,560	0
89歳	3,484	1,107	2,377	3,528	1,079	2,449	-44
90～94歳	12,046	3,167	8,879	11,994	3,098	8,896	52
90歳	3,133	903	2,230	3,183	875	2,308	-50
91歳	2,816	743	2,073	2,709	747	1,962	107
92歳	2,374	638	1,736	2,461	641	1,820	-87
93歳	2,126	534	1,592	1,935	450	1,485	191
94歳	1,597	349	1,248	1,706	385	1,321	-109
95歳以上	4,989	893	4,096	4,595	798	3,797	394
年齢不詳	8,029	4,473	3,556	8,029	4,473	3,556	0

第3表 人口動態の推移

年次	実数(人)						
	人口増減	自然動態			社会動態		
		自然増減	出生	死亡	社会増減	県外転入	県外転出
昭和50年	2,704	3,884	8,735	4,851	-1,180	17,373	18,553
51	4,316	3,768	8,729	4,961	548	17,313	16,765
52	4,465	3,753	8,525	4,772	712	17,309	16,597
53	3,447	3,599	8,426	4,827	-152	16,555	16,707
54	4,838	3,581	8,212	4,631	1,257	17,296	16,039
55	3,803	3,380	8,385	5,005	423	16,303	15,880
56	2,671	3,093	7,998	4,905	-422	15,842	16,264
57	2,664	3,245	7,978	4,733	-581	15,289	15,870
58	1,691	3,252	8,196	4,944	-1,561	14,735	16,296
59	1,799	2,936	8,002	5,066	-1,137	14,183	15,320
60	1,652	2,833	7,640	4,807	-1,181	14,101	15,282
61	375	2,370	7,367	4,997	-1,995	13,012	15,007
62	465	2,280	7,098	4,818	-1,815	13,227	15,042
63	505	1,789	6,787	4,998	-1,284	13,073	14,357
平成元	-4	1,456	6,555	5,099	-1,460	13,385	14,845
2	226	1,209	6,393	5,184	-983	14,035	15,018
3	-464	924	6,259	5,335	-1,388	13,954	15,342
4	-750	648	6,103	5,455	-1,181	13,829	15,010
5	-182	527	5,923	5,396	-616	13,800	14,416
6	566	351	5,997	5,646	215	14,119	13,904
7	854	110	5,776	5,666	744	14,339	13,595
8	30	2	5,575	5,573	28	13,826	13,798
9	217	189	5,700	5,511	28	14,079	14,051
10	-70	-94	5,566	5,660	24	14,352	14,328
11	-423	-337	5,506	5,843	-86	14,176	14,262
12	-247	-332	5,543	5,875	85	14,099	14,014
13	-192	-165	5,651	5,816	-27	14,483	14,510
14	-640	-384	5,394	5,778	-256	14,372	14,628
15	-1,384	-690	5,458	6,148	-694	13,859	14,553
16	-1,215	-787	5,375	6,162	-428	13,667	14,095
17	-2,587	-1,105	5,077	6,182	-1,482	12,880	14,362
18	-3,025	-1,189	5,168	6,357	-1,836	12,444	14,280
19	-4,157	-1,383	5,053	6,436	-2,774	11,859	14,633
20	-4,915	-1,775	5,031	6,806	-3,140	11,216	14,356
21	-3,765	-1,629	4,939	6,568	-2,136	11,432	13,568
22	-3,378	-2,095	4,773	6,868	-1,283	10,748	12,031
23	-3,192	-1,981	4,985	6,966	-1,211	10,631	11,842
24	-3,605	-2,232	4,767	6,999	-1,373	10,524	11,897
25	-4,228	-2,428	4,800	7,228	-1,800	10,199	11,999
26	-3,620	-2,589	4,594	7,183	-1,031	10,598	11,629
27	-3,834	-2,538	4,566	7,104	-1,296	10,351	11,647
28	-3,862	-2,862	4,596	7,458	-1,000	10,389	11,389
29	-4,346	-3,195	4,272	7,467	-1,151	10,119	11,270
30	-4,716	-3,031	4,295	7,326	-1,685	9,860	11,545
令和元	-4,854	-3,550	4,065	7,615	-1,304	10,146	11,450
2	-4,261	-3,327	3,852	7,179	-934	9,423	10,357
3	-4,845	-3,795	3,698	7,493	-1,050	9,334	10,384
4	-4,947	-4,155	3,736	7,891	-792	10,060	10,852
対前年比較	-102	-360	38	398	258	726	468

(注)1 自然動態の数値は、昭和63年までは厚生省、県健康対策課の「人口動態統計」、平成元年以降は統計課「県人口移動調査」

2 社会動態の数値は、統計課「県人口移動調査」

3 「率」は、「実数」を期首人口で除したもの。

(R2. 10. 1~R3. 9. 30)

率 (人口1,000人あたり)(%)							年次
人口増減	自然動態			社会動態			
	自然増減	出生	死亡	社会増減	県外転入	県外転出	
4.68	6.72	15.11	8.39	-2.04	30.05	32.09	50
7.42	6.48	15.02	8.53	0.94	29.78	28.84	51
7.62	6.40	14.55	8.14	1.21	29.54	28.32	52
5.83	6.09	14.26	8.17	-0.26	28.02	28.27	53
8.13	6.02	13.81	7.79	2.11	29.08	26.97	54
6.34	5.63	13.97	8.34	0.70	27.17	26.47	55
4.42	5.12	13.24	8.12	-0.70	26.22	26.92	56
4.39	5.34	13.14	7.80	-0.96	25.18	26.14	57
2.77	5.33	13.43	8.10	-2.56	24.15	26.71	58
2.94	4.80	13.07	8.28	-1.86	23.17	25.03	59
2.69	4.61	12.44	7.83	-1.92	22.96	24.88	60
0.61	3.85	11.96	8.11	-3.24	21.12	24.36	61
0.75	3.70	11.52	7.82	-2.95	21.47	24.42	62
0.82	2.90	11.01	8.11	-2.08	21.22	23.30	63
-0.01	2.36	10.63	8.27	-2.37	21.72	24.08	平成元
0.37	1.96	10.38	8.42	-1.60	22.79	24.38	2
-0.75	1.50	10.17	8.66	-2.25	22.66	24.92	3
-1.22	1.05	9.93	8.88	-1.92	22.51	24.43	4
-0.30	0.86	9.65	8.79	-1.00	22.49	23.49	5
0.92	0.57	9.78	9.20	0.35	23.02	22.67	6
1.39	0.18	9.41	9.23	1.21	23.35	22.14	7
0.05	0.00	9.07	9.06	0.05	22.48	22.44	8
0.35	0.31	9.27	8.96	0.05	22.90	22.86	9
-0.11	-0.15	9.05	9.21	0.04	23.35	23.31	10
-0.69	-0.55	8.96	9.51	-0.14	23.07	23.21	11
-0.40	-0.54	9.03	9.57	0.14	22.97	22.83	12
-0.31	-0.27	9.21	9.48	-0.04	23.62	23.66	13
-1.04	-0.63	8.80	9.43	-0.42	23.44	23.86	14
-2.26	-1.13	8.91	10.04	-1.13	22.63	23.77	15
-1.99	-1.29	8.80	10.09	-0.70	22.37	23.07	16
-4.24	-1.81	8.33	10.14	-2.43	21.13	23.56	17
-4.98	-1.96	8.51	10.47	-3.02	20.50	23.53	18
-6.88	-2.29	8.36	10.65	-4.59	19.63	24.22	19
-8.19	-2.96	8.38	11.34	-5.23	18.69	23.92	20
-6.32	-2.74	8.29	11.03	-3.59	19.20	22.79	21
-5.71	-3.54	8.06	11.60	-2.17	18.16	20.33	22
-5.42	-3.37	8.47	11.83	-2.06	18.06	20.12	23
-6.15	-3.81	8.13	11.94	-2.34	17.96	20.30	24
-7.25	-4.16	8.23	12.39	-3.09	17.49	20.58	25
-6.25	-4.47	7.93	12.39	-1.78	18.29	20.06	26
-6.65	-4.40	7.92	12.32	-2.25	17.95	20.20	27
-6.73	-4.99	8.01	13.01	-1.74	18.12	19.86	28
-7.62	-5.61	7.49	13.10	-2.02	17.75	19.77	29
-8.33	-5.35	7.59	12.94	-2.98	17.42	20.39	30
-8.64	-6.32	7.24	13.56	-2.32	18.06	20.38	令和元
-7.65	-5.97	6.91	12.88	-1.68	16.91	18.58	2
-8.75	-6.86	6.68	13.54	-1.90	16.87	18.76	3
-9.02	-7.57	6.81	14.38	-1.44	18.34	19.78	4
-0.27	-0.71	0.13	0.84	0.46	1.47	1.02	対前年比較

第4表 月別自然動態

(R3. 10. 1~R4. 9. 30)

月次		自然増減			出生			死亡		
		総数	男	女	総数	男	女	総数	男	女
実 数 (人)	総数	-4,155	-1,886	-2,269	3,736	1,939	1,797	7,891	3,825	4,066
	10月	-336	-163	-173	288	148	140	624	311	313
	11月	-371	-155	-216	332	161	171	703	316	387
	12月	-351	-187	-164	323	157	166	674	344	330
	1月	-495	-213	-282	271	141	130	766	354	412
	2月	-421	-182	-239	283	146	137	704	328	376
	3月	-452	-200	-252	295	159	136	747	359	388
	4月	-321	-151	-170	301	150	151	622	301	321
	5月	-322	-153	-169	324	161	163	646	314	332
	6月	-222	-93	-129	338	183	155	560	276	284
	7月	-287	-123	-164	292	166	126	579	289	290
	8月	-299	-156	-143	346	182	164	645	338	307
9月	-278	-110	-168	343	185	158	621	295	326	
割 合 (%)	総数	-	-	-	100.0	100.0	100.0	100.0	100.0	100.0
	10月	-	-	-	7.7	7.6	7.8	7.9	8.1	7.7
	11月	-	-	-	8.9	8.3	9.5	8.9	8.3	9.5
	12月	-	-	-	8.6	8.1	9.2	8.5	9.0	8.1
	1月	-	-	-	7.3	7.3	7.2	9.7	9.3	10.1
	2月	-	-	-	7.6	7.5	7.6	8.9	8.6	9.2
	3月	-	-	-	7.9	8.2	7.6	9.5	9.4	9.5
	4月	-	-	-	8.1	7.7	8.4	7.9	7.9	7.9
	5月	-	-	-	8.7	8.3	9.1	8.2	8.2	8.2
	6月	-	-	-	9.0	9.4	8.6	7.1	7.2	7.0
	7月	-	-	-	7.8	8.6	7.0	7.3	7.6	7.1
	8月	-	-	-	9.3	9.4	9.1	8.2	8.8	7.6
9月	-	-	-	9.2	9.5	8.8	7.9	7.7	8.0	

第5表 県外地域別、年齢5歳階級別、男女別転入・転出者数

住所地	合計									0~4歳								
	転入			転出			社会増減			転入			転出			社会増減		
	総数	男	女	総数	男	女	総数	男	女	総数	男	女	総数	男	女	総数	男	女
北海道	104	63	41	108	68	40	-4	-5	1	12	8	4	7	6	1	5	2	3
青森県	23	11	12	29	15	14	-6	-4	-2	3	1	2	3	0	3	0	1	-1
岩手県	36	13	23	8	5	3	28	8	20	2	2	0	0	0	0	2	2	0
宮城県	34	22	12	40	24	16	-6	-2	-4	2	2	0	2	1	1	0	1	-1
秋田県	20	10	10	17	11	6	3	-1	4	0	0	0	2	2	0	-2	-2	0
山形県	9	6	3	16	11	5	-7	-5	-2	0	0	0	1	1	0	-1	-1	0
福島県	32	18	14	27	16	11	5	2	3	1	1	0	1	0	1	0	1	-1
茨城県	45	27	18	88	47	41	-43	-20	-23	1	1	0	2	0	2	-1	1	-2
栃木県	37	19	18	63	29	34	-26	-10	-16	2	2	0	3	2	1	-1	0	-1
群馬県	33	19	14	58	32	26	-25	-13	-12	1	0	1	1	0	1	0	0	0
埼玉県	246	154	92	296	153	143	-50	1	-51	12	6	6	30	13	17	-18	-7	-11
千葉県	214	118	96	247	135	112	-33	-17	-16	14	7	7	9	3	6	5	4	1
東京都	601	324	277	956	509	447	-355	-185	-170	31	18	13	26	15	11	5	3	2
神奈川県	282	151	131	354	207	147	-72	-56	-16	13	6	7	6	2	4	7	4	3
新潟県	29	16	13	47	24	23	-18	-8	-10	4	1	3	2	1	1	2	0	2
富山県	17	6	11	27	16	11	-10	-10	0	1	0	1	0	0	0	1	0	1
石川県	51	31	20	47	29	18	4	2	2	3	1	2	1	1	0	2	0	2
福井県	30	22	8	32	19	13	-2	3	-5	3	3	0	0	0	0	3	3	0
山梨県	30	19	11	16	10	6	14	9	5	0	0	0	0	0	0	0	0	0
長野県	49	31	18	58	37	21	-9	-6	-3	4	3	1	2	0	2	2	3	-1
岐阜県	68	46	22	53	35	18	15	11	4	5	4	1	0	0	0	5	4	1
静岡県	158	104	54	218	155	63	-60	-51	-9	8	4	4	8	7	1	0	-3	3
愛知県	254	163	91	337	184	153	-83	-21	-62	15	11	4	18	4	14	-3	7	-10
三重県	77	50	27	88	55	33	-11	-5	-6	3	3	0	6	4	2	-3	-1	-2
滋賀県	70	40	30	109	55	54	-39	-15	-24	2	1	1	8	1	7	-6	0	-6
京都府	290	146	144	357	171	186	-67	-25	-42	8	3	5	8	5	3	0	-2	2
大阪府	1,023	539	484	1,168	584	584	-145	-45	-100	61	37	24	32	14	18	29	23	6
兵庫県	897	465	432	916	450	466	-19	15	-34	58	30	28	36	22	14	22	8	14
奈良県	91	47	44	87	40	47	4	7	-3	7	3	4	2	0	2	5	3	2
和歌山県	34	17	17	47	26	21	-13	-9	-4	2	1	1	2	2	0	0	-1	1
島根県	1,207	620	587	1,152	635	517	55	-15	70	72	37	35	72	38	34	0	-1	1
岡山県	919	527	392	808	456	352	111	71	40	67	32	35	36	19	17	31	13	18
広島県	694	413	281	814	474	340	-120	-61	-59	48	29	19	54	25	29	-6	4	-10
山口県	211	134	77	286	178	108	-75	-44	-31	4	2	2	11	6	5	-7	-4	-3
徳島県	35	20	15	64	39	25	-29	-19	-10	2	1	1	6	5	1	-4	-4	0
香川県	95	61	34	95	51	44	0	10	-10	6	3	3	8	4	4	-2	-1	-1
愛媛県	92	70	22	142	98	44	-50	-28	-22	1	0	1	3	1	2	-2	-1	-1
高知県	68	40	28	61	35	26	7	5	2	2	1	1	1	1	0	1	0	1
福岡県	237	145	92	323	179	144	-86	-34	-52	14	8	6	29	18	11	-15	-10	-5
佐賀県	18	11	7	24	13	11	-6	-2	-4	0	0	0	1	1	0	-1	-1	0
長崎県	55	26	29	79	40	39	-24	-14	-10	7	4	3	7	5	2	0	-1	1
熊本県	52	26	26	66	40	26	-14	-14	0	5	3	2	6	3	3	-1	0	-1
大分県	41	30	11	53	33	20	-12	-3	-9	3	3	0	0	0	0	3	3	0
宮崎県	46	28	18	36	20	16	10	8	2	2	2	0	2	1	1	0	1	-1
鹿児島県	48	27	21	64	33	31	-16	-6	-10	3	0	3	6	2	4	-3	-2	-1
沖縄県	69	33	36	85	45	40	-16	-12	-4	3	3	0	5	2	3	-2	1	-3
外国	1,257	595	662	758	313	445	499	282	217	35	21	14	45	26	19	-10	-5	-5
不詳	32	30	2	28	14	14	4	16	-12	0	0	0	0	0	0	0	0	0
計	10,060	5,533	4,527	10,852	5,848	5,004	-792	-315	-477	552	308	244	510	263	247	42	45	-3

第5表 県外地域別、年齢5歳階級別、男女別転入・転出者数(続き)

住所地	5~9歳									10~14歳								
	転入			転出			社会増減			転入			転出			社会増減		
	総数	男	女	総数	男	女	総数	男	女	総数	男	女	総数	男	女	総数	男	女
北海道	3	1	2	3	3	0	0	-2	2	0	0	0	0	0	0	0	0	0
青森県	0	0	0	4	3	1	-4	-3	-1	0	0	0	1	1	0	-1	-1	0
岩手県	2	2	0	0	0	0	2	2	0	0	0	0	0	0	0	0	0	0
宮城県	0	0	0	1	1	0	-1	-1	0	0	0	0	2	1	1	-2	-1	-1
秋田県	2	1	1	0	0	0	2	1	1	1	0	1	0	0	0	1	0	1
山形県	2	1	1	1	0	1	1	1	0	0	0	0	1	1	0	-1	-1	0
福島県	0	0	0	0	0	0	0	0	0	0	0	0	0	0	0	0	0	0
茨城県	1	1	0	1	1	0	0	0	0	0	0	0	0	0	0	0	0	0
栃木県	2	0	2	4	0	4	-2	0	-2	1	0	1	1	1	0	0	-1	1
群馬県	0	0	0	3	2	1	-3	-2	-1	0	0	0	1	0	1	-1	0	-1
埼玉県	10	4	6	16	9	7	-6	-5	-1	6	4	2	4	2	2	2	2	0
千葉県	10	2	8	3	1	2	7	1	6	2	1	1	1	1	0	1	0	1
東京都	17	8	9	11	6	5	6	2	4	8	4	4	10	3	7	-2	1	-3
神奈川県	11	6	5	9	6	3	2	0	2	2	1	1	5	3	2	-3	-2	-1
新潟県	1	1	0	3	1	2	-2	0	-2	0	0	0	0	0	0	0	0	0
富山県	1	0	1	0	0	0	1	0	1	0	0	0	0	0	0	0	0	0
石川県	4	2	2	0	0	0	4	2	2	1	0	1	0	0	0	1	0	1
福井県	0	0	0	0	0	0	0	0	0	0	0	0	0	0	0	0	0	0
山梨県	0	0	0	0	0	0	0	0	0	0	0	0	0	0	0	0	0	0
長野県	2	1	1	2	0	2	0	1	-1	1	1	0	1	1	0	0	0	0
岐阜県	0	0	0	1	1	0	-1	-1	0	1	0	1	2	2	0	-1	-2	1
静岡県	6	4	2	5	3	2	1	1	0	2	1	1	0	0	0	2	1	1
愛知県	11	4	7	10	4	6	1	0	1	1	0	1	5	3	2	-4	-3	-1
三重県	2	2	0	3	1	2	-1	1	-2	1	1	0	0	0	0	1	1	0
滋賀県	2	1	1	0	0	0	2	1	1	0	0	0	0	0	0	0	0	0
京都府	5	4	1	5	2	3	0	2	-2	2	1	1	6	4	2	-4	-3	-1
大阪府	26	15	11	18	8	10	8	7	1	16	7	9	13	7	6	3	0	3
兵庫県	26	15	11	20	5	15	6	10	-4	14	7	7	11	6	5	3	1	2
奈良県	3	1	2	4	1	3	-1	0	-1	1	1	0	0	0	0	1	1	0
和歌山県	0	0	0	3	1	2	-3	-1	-2	0	0	0	0	0	0	0	0	0
鳥根県	27	12	15	30	13	17	-3	-1	-2	17	9	8	22	14	8	-5	-5	0
岡山県	30	15	15	22	11	11	8	4	4	14	7	7	11	4	7	3	3	0
広島県	24	11	13	31	22	9	-7	-11	4	4	3	1	20	10	10	-16	-7	-9
山口県	6	3	3	8	5	3	-2	-2	0	2	1	1	10	4	6	-8	-3	-5
徳島県	0	0	0	2	2	0	-2	-2	0	0	0	0	4	3	1	-4	-3	-1
香川県	1	0	1	2	1	1	-1	-1	0	0	0	0	0	0	0	0	0	0
愛媛県	1	1	0	5	3	2	-4	-2	-2	1	1	0	4	2	2	-3	-1	-2
高知県	2	1	1	2	2	0	0	-1	1	1	1	0	1	0	1	0	1	-1
福岡県	1	0	1	17	12	5	-16	-12	-4	7	2	5	5	1	4	2	1	1
佐賀県	0	0	0	1	1	0	-1	-1	0	0	0	0	2	0	2	-2	0	-2
長崎県	1	1	0	6	1	5	-5	0	-5	4	2	2	1	0	1	3	2	1
熊本県	2	0	2	4	2	2	-2	-2	0	0	0	0	1	0	1	-1	0	-1
大分県	4	3	1	2	1	1	2	2	0	0	0	0	0	0	0	0	0	0
宮崎県	1	1	0	3	0	3	-2	1	-3	0	0	0	2	1	1	-2	-1	-1
鹿児島県	3	1	2	3	0	3	0	1	-1	1	1	0	0	0	0	1	1	0
沖縄県	2	0	2	4	3	1	-2	-3	1	4	2	2	5	2	3	-1	0	-1
外国	34	22	12	36	24	12	-2	-2	0	20	8	12	10	3	7	10	5	5
不詳	1	1	0	1	1	0	0	0	0	1	1	0	0	0	0	1	1	0
計	289	148	141	309	163	146	-20	-15	-5	136	67	69	162	80	82	-26	-13	-13

第5表 県外地域別、年齢5歳階級別、男女別転入・転出者数(続き)

住所地	15~19歳									20~24歳								
	転入			転出			社会増減			転入			転出			社会増減		
	総数	男	女	総数	男	女	総数	男	女	総数	男	女	総数	男	女	総数	男	女
北海道	8	5	3	10	8	2	-2	-3	1	14	11	3	15	12	3	-1	-1	0
青森県	1	0	1	0	0	0	1	0	1	6	4	2	4	3	1	2	1	1
岩手県	1	1	0	0	0	0	1	1	0	2	2	0	3	3	0	-1	-1	0
宮城県	3	1	2	0	0	0	3	1	2	10	7	3	13	9	4	-3	-2	-1
秋田県	0	0	0	5	4	1	-5	-4	-1	1	0	1	3	1	2	-2	-1	-1
山形県	1	1	0	1	0	1	0	1	-1	1	0	1	1	1	0	0	-1	1
福島県	2	2	0	1	0	1	1	2	-1	7	1	6	8	5	3	-1	-4	3
茨城県	3	3	0	6	3	3	-3	0	-3	7	3	4	22	8	14	-15	-5	-10
栃木県	3	1	2	3	2	1	0	-1	1	4	2	2	5	3	2	-1	-1	0
群馬県	1	0	1	2	0	2	-1	0	-1	8	6	2	17	7	10	-9	-1	-8
埼玉県	19	13	6	14	5	9	5	8	-3	50	36	14	70	42	28	-20	-6	-14
千葉県	6	4	2	19	8	11	-13	-4	-9	32	21	11	72	39	33	-40	-18	-22
東京都	22	10	12	100	44	56	-78	-34	-44	72	36	36	306	161	145	-234	-125	-109
神奈川県	12	6	6	37	22	15	-25	-16	-9	55	32	23	113	67	46	-58	-35	-23
新潟県	2	2	0	4	4	0	-2	-2	0	7	3	4	15	7	8	-8	-4	-4
富山県	0	0	0	4	2	2	-4	-2	-2	0	0	0	8	5	3	-8	-5	-3
石川県	3	2	1	8	6	2	-5	-4	-1	7	4	3	8	6	2	-1	-2	1
福井県	0	0	0	3	1	2	-3	-1	-2	7	5	2	13	8	5	-6	-3	-3
山梨県	5	2	3	1	1	0	4	1	3	11	7	4	6	5	1	5	2	3
長野県	3	2	1	1	1	0	2	1	1	9	5	4	13	7	6	-4	-2	-2
岐阜県	14	10	4	3	3	0	11	7	4	15	12	3	11	8	3	4	4	0
静岡県	24	16	8	11	8	3	13	8	5	36	27	9	68	57	11	-32	-30	-2
愛知県	28	19	9	34	20	14	-6	-1	-5	44	31	13	105	62	43	-61	-31	-30
三重県	8	7	1	6	4	2	2	3	-1	20	6	14	27	14	13	-7	-8	1
滋賀県	9	5	4	12	6	6	-3	-1	-2	14	8	6	33	18	15	-19	-10	-9
京都府	30	14	16	73	42	31	-43	-28	-15	78	43	35	114	47	67	-36	-4	-32
大阪府	61	34	27	139	75	64	-78	-41	-37	230	132	98	431	208	223	-201	-76	-125
兵庫県	101	59	42	132	74	58	-31	-15	-16	200	101	99	277	118	159	-77	-17	-60
奈良県	12	9	3	12	7	5	0	2	-2	21	12	9	17	9	8	4	3	1
和歌山県	4	1	3	3	3	0	1	-2	3	8	4	4	9	3	6	-1	1	-2
島根県	74	43	31	68	34	34	6	9	-3	238	117	121	219	124	95	19	-7	26
岡山県	72	40	32	91	43	48	-19	-3	-16	185	112	73	202	112	90	-17	0	-17
広島県	43	21	22	51	26	25	-8	-5	-3	142	79	63	173	95	78	-31	-16	-15
山口県	18	9	9	53	41	12	-35	-32	-3	56	42	14	68	45	23	-12	-3	-9
徳島県	2	1	1	4	0	4	-2	1	-3	4	2	2	6	4	2	-2	-2	0
香川県	4	3	1	7	6	1	-3	-3	0	24	15	9	22	9	13	2	6	-4
愛媛県	29	22	7	28	26	2	1	-4	5	17	14	3	34	23	11	-17	-9	-8
高知県	7	1	6	8	2	6	-1	-1	0	21	14	7	8	7	1	13	7	6
福岡県	13	9	4	23	9	14	-10	0	-10	48	29	19	75	41	34	-27	-12	-15
佐賀県	4	3	1	0	0	0	4	3	1	5	3	2	3	1	2	2	2	0
長崎県	6	3	3	4	1	3	2	2	0	7	4	3	17	9	8	-10	-5	-5
熊本県	1	1	0	2	1	1	-1	0	-1	4	3	1	7	5	2	-3	-2	-1
大分県	2	1	1	7	2	5	-5	-1	-4	6	5	1	17	12	5	-11	-7	-4
宮崎県	8	6	2	1	1	0	7	5	2	9	4	5	5	4	1	4	0	4
鹿児島県	6	5	1	2	0	2	4	5	-1	7	4	3	6	1	5	1	3	-2
沖縄県	10	3	7	3	1	2	7	2	5	8	4	4	13	3	10	-5	1	-6
外国	71	35	36	14	6	8	57	29	28	403	200	203	137	43	94	266	157	109
不詳	2	1	1	0	0	0	2	1	1	1	1	0	5	5	0	-4	-4	0
計	758	436	322	1,010	552	458	-252	-116	-136	2,161	1,213	948	2,824	1,486	1,338	-663	-273	-390

第5表 県外地域別、年齢5歳階級別、男女別転入・転出者数(続き)

住所地	25~29歳									30~34歳								
	転入			転出			社会増減			転入			転出			社会増減		
	総数	男	女	総数	男	女	総数	男	女	総数	男	女	総数	男	女	総数	男	女
北海道	15	10	5	15	6	9	0	4	-4	17	9	8	23	13	10	-6	-4	-2
青森県	5	3	2	3	1	2	2	2	0	3	2	1	5	3	2	-2	-1	-1
岩手県	4	2	2	2	0	2	2	2	0	7	1	6	1	1	0	6	0	6
宮城県	4	2	2	6	3	3	-2	-1	-1	3	2	1	3	2	1	0	0	0
秋田県	2	1	1	3	2	1	-1	-1	0	4	2	2	0	0	0	4	2	2
山形県	3	3	0	3	2	1	0	1	-1	0	0	0	4	3	1	-4	-3	-1
福島県	6	3	3	3	2	1	3	1	2	4	3	1	4	1	3	0	2	-2
茨城県	14	9	5	19	14	5	-5	-5	0	6	2	4	17	7	10	-11	-5	-6
栃木県	9	2	7	11	3	8	-2	-1	-1	5	5	0	10	6	4	-5	-1	-4
群馬県	11	5	6	10	4	6	1	1	0	1	0	10	7	3	-9	-6	-3	
埼玉県	36	24	12	66	35	31	-30	-11	-19	20	12	8	20	10	10	0	2	-2
千葉県	39	20	19	53	28	25	-14	-8	-6	20	9	11	33	21	12	-13	-12	-1
東京都	119	65	54	191	107	84	-72	-42	-30	79	45	34	85	49	36	-6	-4	-2
神奈川県	45	17	28	69	45	24	-24	-28	4	32	14	18	31	21	10	1	-7	8
新潟県	4	3	1	7	4	3	-3	-1	-2	1	0	1	4	0	4	-3	0	-3
富山県	3	1	2	4	4	0	-1	-3	2	0	0	2	2	0	-2	-2	0	0
石川県	5	4	1	14	7	7	-9	-3	-6	7	5	2	5	4	1	2	1	1
福井県	11	6	5	3	2	1	8	4	4	3	3	0	0	0	0	3	3	0
山梨県	5	4	1	3	1	2	2	3	-1	7	5	2	2	2	0	5	3	2
長野県	7	5	2	9	8	1	-2	-3	-1	6	4	2	10	7	3	-4	-3	-1
岐阜県	8	4	4	11	5	6	-3	-1	-2	8	5	3	7	5	2	1	0	1
静岡県	26	19	7	47	27	20	-21	-8	-13	16	9	7	25	14	11	-9	-5	-4
愛知県	35	22	13	63	38	25	-28	-16	-12	33	22	11	30	16	14	3	6	-3
三重県	11	8	3	17	11	6	-6	-3	-3	10	6	4	5	3	2	5	3	2
滋賀県	11	6	5	20	12	8	-9	-6	-3	10	5	5	11	5	6	-1	0	-1
京都府	56	27	29	53	24	29	3	3	0	22	11	11	27	15	12	-5	-4	-1
大阪府	158	71	87	175	80	95	-17	-9	-8	117	64	53	98	47	51	19	17	2
兵庫県	116	52	64	139	65	74	-23	-13	-10	93	44	49	63	32	31	30	12	18
奈良県	13	5	8	13	5	8	0	0	0	14	7	7	5	3	2	9	4	5
和歌山県	1	0	1	10	7	3	-9	-7	-2	2	2	0	6	4	2	-4	-2	-2
島根県	209	91	118	209	106	103	0	-15	15	161	85	76	125	60	65	36	25	11
岡山県	153	83	70	121	70	51	32	13	19	103	55	48	79	46	33	24	9	15
広島県	112	63	49	136	77	59	-24	-14	-10	74	47	27	81	49	32	-7	-2	-5
山口県	25	16	9	37	22	15	-12	-6	-6	13	9	4	19	9	10	-6	0	-6
徳島県	6	4	2	6	2	4	0	2	-2	4	2	2	8	6	2	-4	-4	0
香川県	14	9	5	18	5	13	-4	4	-8	11	5	6	7	3	4	4	2	2
愛媛県	14	13	1	22	13	9	-8	0	-8	7	4	3	11	7	4	-4	-3	-1
高知県	7	3	4	8	6	2	-1	-3	2	4	2	2	6	2	4	-2	0	-2
福岡県	43	28	15	30	17	13	13	11	2	29	17	12	34	15	19	-5	2	-7
佐賀県	3	1	2	3	1	2	0	0	0	4	3	1	4	3	1	0	0	0
長崎県	6	1	5	9	8	1	-3	-7	4	3	2	1	10	4	6	-7	-2	-5
熊本県	8	3	5	7	6	1	1	-3	4	11	3	8	8	5	3	3	-2	5
大分県	10	6	4	9	6	3	1	0	1	3	2	1	4	3	1	-1	-1	0
宮崎県	7	4	3	5	4	1	2	0	2	4	2	2	5	3	2	-1	-1	0
鹿児島県	5	2	3	8	7	1	-3	-5	2	4	2	2	15	11	4	-11	-9	-2
沖縄県	8	1	7	11	7	4	-3	-6	3	5	4	1	14	7	7	-9	-3	-6
外国	283	147	136	177	70	107	106	77	29	165	70	95	134	52	82	31	18	13
不詳	4	4	0	7	3	4	-3	1	-4	2	2	0	4	2	2	-2	0	-2
計	1,699	882	817	1,865	982	883	-166	-100	-66	1,157	615	542	1,114	590	524	43	25	18

第5表 県外地域別、年齢5歳階級別、男女別転入・転出者数(続き)

住所地	35~39歳									40~44歳								
	転入			転出			社会増減			転入			転出			社会増減		
	総数	男	女	総数	男	女	総数	男	女	総数	男	女	総数	男	女	総数	男	女
北海道	10	5	5	8	5	3	2	0	2	1	0	1	5	4	1	-4	-4	0
青森県	2	0	2	3	2	1	-1	-2	1	1	1	0	1	0	1	0	1	-1
岩手県	7	0	7	1	1	0	6	-1	7	5	0	5	0	0	0	5	0	5
宮城県	3	2	1	3	1	2	0	1	-1	2	2	0	4	3	1	-2	-1	-1
秋田県	6	4	2	1	0	1	5	4	1	1	0	1	0	0	0	1	0	1
山形県	1	0	1	1	1	0	0	-1	1	0	0	0	1	0	1	-1	0	-1
福島県	2	2	0	1	0	1	1	2	-1	0	0	0	1	1	0	-1	-1	0
茨城県	3	2	1	7	4	3	-4	-2	-2	4	3	1	4	4	0	0	-1	1
栃木県	4	2	2	3	0	3	1	2	-1	1	1	0	7	4	3	-6	-3	-3
群馬県	3	2	1	3	3	0	0	-1	1	1	0	1	4	3	1	-3	-3	0
埼玉県	19	11	8	20	9	11	-1	2	-3	20	12	8	23	15	8	-3	-3	0
千葉県	18	14	4	13	9	4	5	5	0	9	5	4	4	4	0	5	1	4
東京都	61	34	27	46	28	18	15	6	9	47	25	22	43	21	22	4	4	0
神奈川県	19	12	7	29	16	13	-10	-4	-6	17	9	8	9	4	5	8	5	3
新潟県	4	2	2	3	1	2	1	1	0	1	0	1	1	1	0	0	-1	1
富山県	4	2	2	1	0	1	3	1	2	1	0	1	1	0	1	0	0	0
石川県	5	4	1	3	3	0	2	1	1	4	2	2	1	0	1	3	2	1
福井県	1	1	0	4	4	0	-3	-3	0	0	0	0	2	1	1	-2	-1	-1
山梨県	1	0	1	1	0	1	0	0	0	0	0	0	1	0	1	-1	0	-1
長野県	4	3	1	5	3	2	-1	0	-1	4	0	4	3	2	1	1	-2	3
岐阜県	7	5	2	3	1	2	4	4	0	2	1	1	4	3	1	-2	-2	0
静岡県	19	13	6	13	10	3	6	3	3	3	1	2	12	10	2	-9	-9	0
愛知県	20	13	7	14	5	9	6	8	-2	21	12	9	20	10	10	1	2	-1
三重県	4	2	2	4	4	0	0	-2	2	5	3	2	5	4	1	0	-1	1
滋賀県	2	2	0	1	0	1	1	2	-1	2	1	1	7	5	2	-5	-4	-1
京都府	17	9	8	10	4	6	7	5	2	14	6	8	12	6	6	2	0	2
大阪府	77	39	38	45	26	19	32	13	19	52	25	27	48	34	14	4	-9	13
兵庫県	61	33	28	60	30	30	1	3	-2	47	23	24	39	23	16	8	0	8
奈良県	4	2	2	4	1	3	0	1	-1	3	0	3	4	3	1	-1	-3	2
和歌山県	3	2	1	4	1	3	-1	1	-2	2	1	1	4	2	2	-2	-1	-1
島根県	101	44	57	97	64	33	4	-20	24	68	40	28	72	44	28	-4	-4	0
岡山県	76	46	30	61	35	26	15	11	4	57	35	22	44	30	14	13	5	8
広島県	72	44	28	68	41	27	4	3	1	51	35	16	48	27	21	3	8	-5
山口県	15	10	5	19	9	10	-4	1	-5	13	6	7	14	7	7	-1	-1	0
徳島県	6	2	4	7	4	3	-1	-2	1	4	3	1	6	4	2	-2	-1	-1
香川県	12	9	3	12	11	1	0	-2	2	2	2	0	4	1	3	-2	1	-3
愛媛県	3	2	1	5	4	1	-2	-2	0	4	2	2	8	3	5	-4	-1	-3
高知県	2	2	0	4	1	3	-2	1	-3	7	5	2	4	1	3	3	4	-1
福岡県	16	11	5	37	22	15	-21	-11	-10	17	11	6	20	13	7	-3	-2	-1
佐賀県	1	0	1	3	2	1	-2	-2	0	0	0	0	1	1	0	-1	-1	0
長崎県	6	3	3	13	4	9	-7	-1	-6	5	3	2	4	2	2	1	1	0
熊本県	5	3	2	6	3	3	-1	0	-1	1	1	0	3	1	2	-2	0	-2
大分県	6	3	3	4	3	1	2	0	2	2	2	0	2	1	1	0	1	-1
宮崎県	1	1	0	5	2	3	-4	-1	-3	3	2	1	4	1	3	-1	1	-2
鹿児島県	7	5	2	12	3	9	-5	2	-7	0	0	0	2	2	0	-2	-2	0
沖縄県	6	2	4	6	5	1	0	-3	3	8	4	4	12	7	5	-4	-3	-1
外国	83	27	56	82	33	49	1	-6	7	63	19	44	47	13	34	16	6	10
不詳	2	2	0	4	0	4	-2	2	-4	4	3	1	3	1	2	1	2	-1
計	811	438	373	759	419	340	52	19	33	579	306	273	568	326	242	11	-20	31

第5表 県外地域別、年齢5歳階級別、男女別転入・転出者数(続き)

住所地	45～49歳									50～54歳								
	転入			転出			社会増減			転入			転出			社会増減		
	総数	男	女	総数	男	女	総数	男	女	総数	男	女	総数	男	女	総数	男	女
北海道	6	3	3	7	4	3	-1	-1	0	7	7	0	6	5	1	1	2	-1
青森県	0	0	0	2	1	1	-2	-1	-1	1	0	1	0	0	0	1	0	1
岩手県	3	1	2	1	0	1	2	1	1	0	0	0	0	0	0	0	0	0
宮城県	4	2	2	1	0	1	3	2	1	1	0	2	2	0	0	-1	-1	0
秋田県	2	1	1	2	2	0	0	-1	1	0	0	0	0	0	0	0	0	0
山形県	0	0	0	2	2	0	-2	-2	0	1	1	0	0	0	0	1	1	0
福島県	3	2	1	2	2	0	1	0	1	2	1	1	0	0	0	2	1	1
茨城県	0	0	0	2	0	2	-2	0	-2	0	0	1	0	1	-1	0	-1	
栃木県	1	1	0	1	1	0	0	0	0	2	1	1	4	3	1	-2	-2	0
群馬県	3	3	0	1	1	0	2	2	0	2	1	1	3	3	0	-1	-2	1
埼玉県	10	8	2	13	7	6	-3	1	-4	8	6	2	6	2	4	2	4	-2
千葉県	12	6	6	10	5	5	2	1	1	11	5	6	13	6	7	-2	-1	-1
東京都	41	23	18	42	28	14	-1	-5	4	26	19	7	35	23	12	-9	-4	-5
神奈川県	13	6	7	10	5	5	3	1	2	14	11	3	9	4	5	5	7	-2
新潟県	2	2	0	4	3	1	-2	-1	-1	3	2	1	1	1	0	2	1	1
富山県	0	0	0	1	1	0	-1	-1	0	1	1	0	1	0	1	0	1	-1
石川県	1	1	0	0	0	0	1	1	0	2	2	0	2	0	2	0	2	-2
福井県	0	0	0	3	1	2	-3	-1	-2	0	0	0	2	1	1	-2	-1	-1
山梨県	0	0	0	0	0	0	0	0	0	0	0	0	2	1	1	-2	-1	-1
長野県	2	2	0	3	2	1	-1	0	-1	0	0	0	0	0	0	0	0	0
岐阜県	2	0	2	4	4	0	-2	-4	2	2	1	1	3	2	1	-1	-1	0
静岡県	6	5	1	16	12	4	-10	-7	-3	1	1	0	6	4	2	-5	-3	-2
愛知県	14	8	6	16	10	6	-2	-2	0	12	8	4	6	3	3	6	5	1
三重県	3	2	1	4	4	0	-1	-2	1	4	4	0	5	3	2	-1	1	-2
滋賀県	2	2	0	4	2	2	-2	0	-2	3	3	0	3	1	2	0	2	-2
京都府	8	5	3	14	10	4	-6	-5	-1	9	6	3	5	3	2	4	3	1
大阪府	47	25	22	37	20	17	10	5	5	40	21	19	34	21	13	6	0	6
兵庫県	44	26	18	34	18	16	10	8	2	33	20	13	28	17	11	5	3	2
奈良県	3	3	0	2	0	2	1	3	-2	2	0	2	3	3	0	-1	-3	2
和歌山県	2	2	0	0	0	0	2	2	0	1	1	0	0	0	0	1	1	0
島根県	64	37	27	60	36	24	4	1	3	54	35	19	60	40	20	-6	-5	-1
岡山県	44	27	17	42	28	14	2	-1	3	36	25	11	35	27	8	1	-2	3
広島県	37	25	12	44	31	13	-7	-6	-1	34	25	9	54	37	17	-20	-12	-8
山口県	20	12	8	15	13	2	5	-1	6	16	11	5	14	7	7	2	4	-2
徳島県	2	1	1	3	3	0	-1	-2	1	4	3	1	5	2	3	-1	1	-2
香川県	5	3	2	5	4	1	0	-1	1	7	6	1	4	3	1	3	3	0
愛媛県	2	1	1	4	3	1	-2	-2	0	6	5	1	4	3	1	2	2	0
高知県	4	2	2	7	6	1	-3	-4	1	1	1	0	0	0	0	1	1	0
福岡県	9	6	3	20	15	5	-11	-9	-2	13	8	5	13	9	4	0	-1	1
佐賀県	0	0	0	2	1	1	-2	-1	-1	0	0	0	2	1	1	-2	-1	-1
長崎県	1	1	0	3	2	1	-2	-1	-1	3	1	2	0	0	0	3	1	2
熊本県	3	1	2	6	5	1	-3	-4	1	7	5	2	6	4	2	1	1	0
大分県	1	1	0	6	3	3	-5	-2	-3	2	2	0	0	0	0	2	2	0
宮崎県	0	0	0	1	0	1	-1	0	-1	7	4	3	1	1	0	6	3	3
鹿児島県	2	2	0	2	1	1	0	1	-1	1	0	1	4	3	1	-3	-3	0
沖縄県	4	4	0	5	4	1	-1	0	-1	4	1	3	3	1	2	1	0	1
外国	25	10	15	32	21	11	-7	-11	4	21	6	15	20	9	11	1	-3	4
不詳	2	2	0	1	0	1	1	2	-1	5	5	0	1	0	1	4	5	-1
計	459	274	185	496	321	175	-37	-47	10	409	266	143	406	255	151	3	11	-8

第5表 県外地域別、年齢5歳階級別、男女別転入・転出者数(続き)

住所地	55～59歳									60～64歳								
	転入			転出			社会増減			転入			転出			社会増減		
	総数	男	女	総数	男	女	総数	男	女	総数	男	女	総数	男	女	総数	男	女
北海道	8	3	5	5	1	4	3	2	1	2	1	1	0	0	0	2	1	1
青森県	0	0	0	2	1	1	-2	-1	-1	0	0	0	0	0	0	0	0	0
岩手県	1	1	0	0	0	0	1	1	0	0	0	0	0	0	0	0	0	0
宮城県	2	1	1	3	1	2	-1	0	-1	0	0	0	0	0	0	0	0	0
秋田県	0	0	0	1	0	1	-1	0	-1	1	0	0	0	0	0	1	1	0
山形県	0	0	0	0	0	0	0	0	0	0	0	0	0	0	0	0	0	0
福島県	3	2	1	2	2	0	1	0	1	0	0	0	1	1	0	-1	-1	0
茨城県	3	1	2	3	3	0	0	-2	2	1	1	0	0	0	0	1	1	0
栃木県	0	0	0	2	1	1	-2	-1	-1	2	1	1	0	0	0	2	1	1
群馬県	1	0	1	2	2	0	-1	-2	1	0	0	0	0	0	0	0	0	0
埼玉県	7	5	2	3	2	1	4	3	1	10	7	3	3	1	2	7	6	1
千葉県	11	6	5	7	4	3	4	2	2	14	8	6	5	3	2	9	5	4
東京都	26	15	11	27	12	15	-1	3	-4	18	9	6	6	2	4	12	7	5
神奈川県	11	8	3	6	3	3	5	5	0	13	6	7	7	3	4	6	3	3
新潟県	0	0	0	1	0	1	-1	0	-1	0	0	1	1	0	-1	-1	0	0
富山県	0	0	0	1	0	1	-1	0	-1	3	1	2	1	1	0	2	0	2
石川県	3	1	2	2	1	1	1	0	1	2	1	1	1	1	0	1	0	1
福井県	1	1	0	0	0	0	1	1	0	2	2	0	1	1	0	1	1	0
山梨県	1	1	0	0	0	0	1	1	0	0	0	0	0	0	0	0	0	0
長野県	2	2	0	3	3	0	-1	-1	0	2	2	0	2	1	1	0	1	-1
岐阜県	0	0	0	0	0	0	0	0	0	2	2	0	2	0	2	0	2	-2
静岡県	5	2	3	1	1	0	4	1	3	3	2	1	1	1	0	2	1	1
愛知県	7	5	2	5	3	2	2	2	0	6	4	2	2	2	0	4	2	2
三重県	3	3	0	3	2	1	0	1	-1	2	2	0	1	1	0	1	1	0
滋賀県	6	4	2	2	2	0	4	2	2	3	2	1	1	0	1	2	2	0
京都府	15	7	8	8	3	5	7	4	3	12	6	6	3	0	3	9	6	3
大阪府	22	13	9	22	13	9	0	0	0	42	21	21	17	5	12	25	16	9
兵庫県	29	21	8	20	16	4	9	5	4	24	14	10	16	8	8	8	6	2
奈良県	6	3	3	1	1	0	5	2	3	1	1	0	4	1	3	-3	0	-3
和歌山県	1	0	1	3	2	1	-2	-2	0	3	2	1	1	0	1	2	2	0
鳥根県	30	17	13	37	26	11	-7	-9	2	28	22	6	22	13	9	6	9	-3
岡山県	29	20	9	17	15	2	12	5	7	26	15	11	12	5	7	14	10	4
広島県	27	17	10	28	23	5	-1	-6	5	8	5	3	8	7	1	0	-2	2
山口県	9	7	2	8	5	3	1	2	-1	4	4	0	2	2	0	2	2	0
徳島県	1	1	0	6	3	3	-5	-2	-3	0	0	0	1	1	0	-1	-1	0
香川県	6	4	2	4	2	2	2	2	0	1	1	0	1	1	0	0	0	0
愛媛県	4	2	2	8	6	2	-4	-4	0	0	0	0	4	4	0	-4	-4	0
高知県	3	2	1	5	4	1	-2	-2	0	3	2	1	2	2	0	1	0	1
福岡県	6	4	2	8	3	5	-2	1	-3	10	7	3	1	1	0	9	6	3
佐賀県	0	0	0	0	0	0	0	0	0	0	0	0	1	1	0	-1	-1	0
長崎県	0	0	0	1	1	0	-1	-1	0	0	0	0	1	1	0	-1	-1	0
熊本県	4	2	2	3	2	1	1	0	1	0	0	0	1	1	0	-1	-1	0
大分県	2	2	0	2	2	0	0	0	0	0	0	0	0	0	0	0	0	0
宮崎県	1	1	0	1	1	0	0	0	0	1	0	1	0	0	0	1	0	1
鹿児島県	0	0	0	4	3	1	-4	-3	-1	7	4	3	0	0	0	7	4	3
沖縄県	4	2	2	1	1	0	3	1	2	3	3	0	2	2	0	1	1	0
外国	28	17	11	14	7	7	14	10	4	12	4	8	7	4	3	5	0	5
不詳	3	3	0	0	0	0	3	3	0	1	1	0	0	0	0	1	1	0
計	331	206	125	282	183	99	49	23	26	272	164	108	141	78	63	131	86	45

第5表 県外地域別、年齢5歳階級別、男女別転入・転出者数(続き)

住所地	65～69歳									70～74歳								
	転入			転出			社会増減			転入			転出			社会増減		
	総数	男	女	総数	男	女	総数	男	女	総数	男	女	総数	男	女	総数	男	女
北海道	0	0	0	1	1	0	-1	-1	0	1	0	1	1	0	1	0	0	0
青森県	1	0	1	0	0	0	1	0	1	0	0	0	0	0	0	0	0	0
岩手県	1	0	1	0	0	0	1	0	1	1	1	0	0	0	0	1	1	0
宮城県	0	0	0	0	0	0	0	0	0	0	0	0	0	0	0	0	0	0
秋田県	0	0	0	0	0	0	0	0	0	0	0	0	0	0	0	0	0	0
山形県	0	0	0	0	0	0	0	0	0	0	0	0	0	0	0	0	0	0
福島県	1	1	0	2	2	0	-1	-1	0	0	0	0	0	0	0	0	0	0
茨城県	0	0	0	1	1	0	-1	-1	0	1	0	1	3	2	1	-2	-2	0
栃木県	0	0	0	3	1	2	-3	-1	-2	0	0	0	3	0	3	-3	0	-3
群馬県	0	0	0	0	0	0	0	0	0	1	1	0	1	0	1	0	1	-1
埼玉県	10	4	6	2	0	2	8	4	4	3	1	2	1	1	0	2	0	2
千葉県	6	6	0	1	1	0	5	5	0	2	1	1	1	1	0	1	0	1
東京都	18	10	8	8	3	5	10	7	3	9	3	6	5	2	3	4	1	3
神奈川県	12	8	4	5	4	1	7	4	3	7	6	1	3	1	2	4	5	-1
新潟県	0	0	0	0	0	0	0	0	0	0	0	0	0	0	0	0	0	0
富山県	0	0	0	0	0	0	0	0	0	3	1	2	0	0	0	3	1	2
石川県	0	0	0	0	0	0	0	0	0	3	1	2	2	0	2	1	1	0
福井県	0	0	0	0	0	0	0	0	0	1	1	0	0	0	0	1	1	0
山梨県	0	0	0	0	0	0	0	0	0	0	0	0	0	0	0	0	0	0
長野県	2	1	1	1	1	0	1	0	1	0	0	0	2	1	1	-2	-1	-1
岐阜県	1	1	0	0	0	0	1	1	0	1	1	0	1	0	1	0	1	-1
静岡県	0	0	0	2	0	2	-2	0	-2	0	0	0	1	0	1	-1	0	-1
愛知県	3	3	0	2	2	0	1	1	0	2	1	1	1	1	0	1	0	1
三重県	0	0	0	0	0	0	0	0	0	1	1	0	1	0	1	0	1	-1
滋賀県	1	0	1	2	1	1	-1	-1	0	2	0	2	2	1	1	0	-1	1
京都府	5	2	3	3	2	1	2	0	2	3	1	2	6	2	4	-3	-1	-2
大阪府	28	18	10	17	14	3	11	4	7	15	7	8	8	3	5	7	4	3
兵庫県	12	4	8	5	2	3	7	2	5	12	8	4	9	6	3	3	2	1
奈良県	0	0	0	3	2	1	-3	-2	-1	0	0	0	2	1	1	-2	-1	-1
和歌山県	0	0	0	1	1	0	-1	-1	0	1	0	1	0	0	0	1	0	1
鳥取県	13	8	5	19	11	8	-6	-3	-3	18	11	7	12	4	8	6	7	-1
岡山県	7	5	2	6	3	3	1	2	-1	10	7	3	10	4	6	0	3	-3
広島県	8	6	2	6	3	3	2	3	-1	4	2	2	3	0	3	1	2	-1
山口県	1	0	1	3	1	2	-2	-1	-1	4	2	2	1	1	0	3	1	2
徳島県	0	0	0	0	0	0	0	0	0	0	0	0	0	0	0	0	0	0
香川県	0	0	0	0	0	0	0	0	0	0	0	0	0	0	0	0	0	0
愛媛県	0	0	0	0	0	0	0	0	0	2	2	0	1	0	1	1	2	-1
高知県	3	2	1	4	1	3	-1	1	-2	0	0	0	0	0	0	0	0	0
福岡県	5	2	3	3	1	2	2	1	1	3	1	2	1	0	1	2	1	1
佐賀県	1	1	0	1	0	1	0	1	-1	0	0	0	0	0	0	0	0	0
長崎県	2	1	1	1	1	0	1	0	1	2	0	2	0	0	0	2	0	2
熊本県	1	1	0	3	1	2	-2	0	-2	0	0	0	1	0	1	-1	0	-1
大分県	0	0	0	0	0	0	0	0	0	0	0	0	0	0	0	0	0	0
宮崎県	1	1	0	1	1	0	0	0	0	0	0	0	0	0	0	0	0	0
鹿児島県	1	1	0	0	0	0	1	1	0	1	0	1	0	0	0	1	0	1
沖縄県	0	0	0	0	0	0	0	0	0	0	0	0	1	0	1	-1	0	-1
外国	6	2	4	3	2	1	3	0	3	6	6	0	0	0	0	6	6	0
不詳	1	1	0	0	0	0	1	1	0	2	2	0	0	0	0	2	2	0
計	151	89	62	109	63	46	42	26	16	121	68	53	83	31	52	38	37	1

第5表 県外地域別、年齢5歳階級別、男女別転入・転出者数(続き)

住所地	75~79歳									80~84歳								
	転入			転出			社会増減			転入			転出			社会増減		
	総数	男	女	総数	男	女	総数	男	女	総数	男	女	総数	男	女	総数	男	女
北海道	0	0	0	0	0	0	0	0	0	0	0	0	0	0	0	0	0	0
青森県	0	0	0	0	0	0	0	0	0	0	0	0	1	0	1	-1	0	-1
岩手県	0	0	0	0	0	0	0	0	0	0	0	0	0	0	0	0	0	0
宮城県	0	0	0	0	0	0	0	0	0	0	0	0	0	0	0	0	0	0
秋田県	0	0	0	0	0	0	0	0	0	0	0	0	0	0	0	0	0	0
山形県	0	0	0	0	0	0	0	0	0	0	0	0	0	0	0	0	0	0
福島県	0	0	0	0	0	0	0	0	0	0	0	0	0	0	0	0	0	0
茨城県	1	1	0	0	0	0	1	1	0	0	0	0	0	0	0	0	0	0
栃木県	1	1	0	3	2	1	-2	-1	-1	0	0	0	0	0	0	0	0	0
群馬県	0	0	0	0	0	0	0	0	0	0	0	0	0	0	0	0	0	0
埼玉県	1	0	1	1	0	1	0	0	0	4	1	3	0	0	0	4	1	3
千葉県	1	0	1	1	1	0	0	-1	1	3	2	1	1	0	1	2	2	0
東京都	3	0	3	4	1	3	-1	-1	0	0	0	5	2	3	-5	-2	-3	
神奈川県	3	3	0	2	0	2	1	3	-2	1	0	1	3	0	3	-2	0	-2
新潟県	0	0	0	0	0	0	0	0	0	0	0	1	0	1	-1	0	-1	
富山県	0	0	0	2	0	2	-2	0	-2	0	0	0	0	0	0	0	0	0
石川県	1	1	0	0	0	0	1	1	0	0	0	0	0	0	0	0	0	0
福井県	0	0	0	0	0	0	0	0	0	0	0	0	0	0	0	0	0	0
山梨県	0	0	0	0	0	0	0	0	0	0	0	0	0	0	0	0	0	0
長野県	0	0	0	0	0	0	0	0	0	0	0	0	0	0	0	0	0	0
岐阜県	0	0	0	1	1	0	-1	-1	0	0	0	0	0	0	0	0	0	0
静岡県	1	0	1	0	0	0	1	0	1	0	0	0	0	0	0	0	0	0
愛知県	1	0	1	0	0	0	1	0	1	1	0	1	3	0	3	-2	0	-2
三重県	0	0	0	0	0	0	0	0	0	0	0	0	0	0	0	0	0	0
滋賀県	0	0	0	0	0	0	0	0	0	0	0	2	1	1	-2	-1	-1	
京都府	0	0	0	6	2	4	-6	-2	-4	2	1	1	1	0	1	1	1	0
大阪府	10	4	6	10	4	6	0	0	0	10	3	7	6	3	3	4	0	4
兵庫県	10	3	7	3	2	1	7	1	6	12	4	8	12	4	8	0	0	0
奈良県	0	0	0	3	1	2	-3	-1	-2	1	0	1	3	1	2	-2	-1	-1
和歌山県	1	0	1	0	0	0	1	0	1	2	1	1	1	0	1	1	1	0
鳥根県	11	6	5	7	0	7	4	6	-2	5	3	2	9	3	6	-4	0	-4
岡山県	3	3	0	3	1	2	0	2	-2	4	0	4	4	1	3	0	-1	1
広島県	1	1	0	1	0	1	0	1	-1	0	0	3	0	3	-3	0	-3	
山口県	1	0	1	1	0	1	0	0	0	3	0	3	0	0	0	3	0	3
徳島県	0	0	0	0	0	0	0	0	0	0	0	0	0	0	0	0	0	0
香川県	1	1	0	0	0	0	1	1	0	0	0	1	1	0	-1	-1	0	
愛媛県	0	0	0	0	0	0	0	0	0	0	0	0	0	0	0	0	0	0
高知県	1	1	0	1	0	1	0	1	-1	0	0	0	0	0	0	0	0	0
福岡県	1	1	0	2	1	1	-1	0	-1	1	1	0	2	0	2	-1	1	-2
佐賀県	0	0	0	0	0	0	0	0	0	0	0	0	0	0	0	0	0	0
長崎県	1	0	1	1	0	1	0	0	0	0	0	1	1	0	-1	-1	0	
熊本県	0	0	0	2	1	1	-2	-1	-1	0	0	0	0	0	0	0	0	0
大分県	0	0	0	0	0	0	0	0	0	0	0	0	0	0	0	0	0	0
宮崎県	0	0	0	0	0	0	0	0	0	0	0	0	0	0	0	0	0	0
鹿児島県	0	0	0	0	0	0	0	0	0	0	0	0	0	0	0	0	0	0
沖縄県	0	0	0	0	0	0	0	0	0	0	0	0	0	0	0	0	0	0
外国	1	1	0	0	0	0	1	1	0	0	0	0	0	0	0	0	0	0
不詳	0	0	0	1	1	0	-1	-1	0	1	1	0	1	1	0	0	0	0
計	55	27	28	55	18	37	0	9	-9	50	17	33	60	18	42	-10	-1	-9

第5表 県外地域別、年齢5歳階級別、男女別転入・転出者数(続き)

住所地	85~89歳									90~94歳								
	転入			転出			社会増減			転入			転出			社会増減		
	総数	男	女	総数	男	女	総数	男	女	総数	男	女	総数	男	女	総数	男	女
北海道	0	0	0	1	0	1	-1	0	-1	0	0	0	1	0	1	-1	0	-1
青森県	0	0	0	0	0	0	0	0	0	0	0	0	0	0	0	0	0	0
岩手県	0	0	0	0	0	0	0	0	0	0	0	0	0	0	0	0	0	0
宮城県	0	0	0	0	0	0	0	0	0	0	0	0	0	0	0	0	0	0
秋田県	0	0	0	0	0	0	0	0	0	0	0	0	0	0	0	0	0	0
山形県	0	0	0	0	0	0	0	0	0	0	0	0	0	0	0	0	0	0
福島県	1	0	1	0	0	0	1	0	1	0	0	0	0	0	0	0	0	0
茨城県	0	0	0	0	0	0	0	0	0	0	0	0	0	0	0	0	0	0
栃木県	0	0	0	0	0	0	0	0	0	0	0	0	0	0	0	0	0	0
群馬県	0	0	0	0	0	0	0	0	0	0	0	0	0	0	0	0	0	0
埼玉県	1	0	1	0	0	0	1	0	1	0	0	0	3	0	3	-3	0	-3
千葉県	3	1	2	1	0	1	2	1	1	1	0	1	0	0	0	1	0	1
東京都	3	0	3	4	2	2	-1	-2	1	1	0	1	1	0	1	0	0	0
神奈川県	2	0	2	1	1	0	1	-1	2	0	0	0	0	0	0	0	0	0
新潟県	0	0	0	0	0	0	0	0	0	0	0	0	0	0	0	0	0	0
富山県	0	0	0	1	0	1	-1	0	-1	0	0	0	0	0	0	0	0	0
石川県	0	0	0	0	0	0	0	0	0	0	0	0	0	0	0	0	0	0
福井県	0	0	0	1	0	1	-1	0	-1	1	0	1	0	0	0	1	0	1
山梨県	0	0	0	0	0	0	0	0	0	0	0	0	0	0	0	0	0	0
長野県	1	0	1	1	0	1	0	0	0	0	0	0	0	0	0	0	0	0
岐阜県	0	0	0	0	0	0	0	0	0	0	0	0	0	0	0	0	0	0
静岡県	0	0	0	0	0	0	0	0	0	2	0	2	2	1	1	0	-1	1
愛知県	0	0	0	2	1	1	-2	-1	-1	0	0	0	1	0	1	-1	0	-1
三重県	0	0	0	1	0	1	-1	0	-1	0	0	0	0	0	0	0	0	0
滋賀県	1	0	1	1	0	1	0	0	0	0	0	0	0	0	0	0	0	0
京都府	2	0	2	0	0	0	2	0	2	2	0	2	3	0	3	-1	0	-1
大阪府	7	2	5	6	1	5	1	1	0	3	1	2	9	1	8	-6	0	-6
兵庫県	4	1	3	7	2	5	-3	-1	-2	0	0	0	3	0	3	-3	0	-3
奈良県	0	0	0	2	0	2	-2	0	-2	0	0	0	3	1	2	-3	-1	-2
和歌山県	1	0	1	0	0	0	1	0	1	0	0	0	0	0	0	0	0	0
島根県	8	1	7	8	4	4	0	-3	3	9	2	7	4	1	3	5	1	4
岡山県	1	0	1	4	0	4	-3	0	-3	2	0	2	4	0	4	-2	0	-2
広島県	3	0	3	2	0	2	1	0	1	1	0	1	3	1	2	-2	-1	-1
山口県	1	0	1	1	0	1	0	0	0	0	0	0	2	1	1	-2	-1	-1
徳島県	0	0	0	0	0	0	0	0	0	0	0	0	0	0	0	0	0	0
香川県	0	0	0	0	0	0	0	0	0	1	0	1	0	0	0	1	0	1
愛媛県	1	1	0	0	0	0	1	1	0	0	0	0	1	0	1	-1	0	-1
高知県	0	0	0	0	0	0	0	0	0	0	0	0	0	0	0	0	0	0
福岡県	1	0	1	3	1	2	-2	-1	-1	0	0	0	0	0	0	0	0	0
佐賀県	0	0	0	0	0	0	0	0	0	0	0	0	0	0	0	0	0	0
長崎県	1	0	1	0	0	0	1	0	1	0	0	0	0	0	0	0	0	0
熊本県	0	0	0	0	0	0	0	0	0	0	0	0	0	0	0	0	0	0
大分県	0	0	0	0	0	0	0	0	0	0	0	0	0	0	0	0	0	0
宮崎県	1	0	1	0	0	0	1	0	1	0	0	0	0	0	0	0	0	0
鹿児島県	0	0	0	0	0	0	0	0	0	0	0	0	0	0	0	0	0	0
沖縄県	0	0	0	0	0	0	0	0	0	0	0	0	0	0	0	0	0	0
外国	0	0	0	0	0	0	0	0	0	1	0	1	0	0	0	1	0	1
不詳	0	0	0	0	0	0	0	0	0	0	0	0	0	0	0	0	0	0
計	43	6	37	47	12	35	-4	-6	2	24	3	21	40	6	34	-16	-3	-13

第5表 県外地域別、年齢5歳階級別、男女別転入・転出者数(続き)

住所地	95歳以上								
	転入			転出			社会増減		
	総数	男	女	総数	男	女	総数	男	女
北海道	0	0	0	0	0	0	0	0	0
青森県	0	0	0	0	0	0	0	0	0
岩手県	0	0	0	0	0	0	0	0	0
宮城県	0	0	0	0	0	0	0	0	0
秋田県	0	0	0	0	0	0	0	0	0
山形県	0	0	0	0	0	0	0	0	0
福島県	0	0	0	1	0	1	-1	0	-1
茨城県	0	0	0	0	0	0	0	0	0
栃木県	0	0	0	0	0	0	0	0	0
群馬県	0	0	0	0	0	0	0	0	0
埼玉県	0	0	0	1	0	1	-1	0	-1
千葉県	0	0	0	0	0	0	0	0	0
東京都	0	0	0	1	0	1	-1	0	-1
神奈川県	0	0	0	0	0	0	0	0	0
新潟県	0	0	0	0	0	0	0	0	0
富山県	0	0	0	0	0	0	0	0	0
石川県	0	0	0	0	0	0	0	0	0
福井県	0	0	0	0	0	0	0	0	0
山梨県	0	0	0	0	0	0	0	0	0
長野県	0	0	0	0	0	0	0	0	0
岐阜県	0	0	0	0	0	0	0	0	0
静岡県	0	0	0	0	0	0	0	0	0
愛知県	0	0	0	0	0	0	0	0	0
三重県	0	0	0	0	0	0	0	0	0
滋賀県	0	0	0	0	0	0	0	0	0
京都府	0	0	0	0	0	0	0	0	0
大阪府	1	0	1	3	0	3	-2	0	-2
兵庫県	1	0	1	2	0	2	-1	0	-1
奈良県	0	0	0	0	0	0	0	0	0
和歌山県	0	0	0	0	0	0	0	0	0
鳥根県	0	0	0	0	0	0	0	0	0
岡山県	0	0	0	4	2	2	-4	-2	-2
広島県	1	0	1	0	0	0	1	0	1
山口県	0	0	0	0	0	0	0	0	0
徳島県	0	0	0	0	0	0	0	0	0
香川県	0	0	0	0	0	0	0	0	0
愛媛県	0	0	0	0	0	0	0	0	0
高知県	0	0	0	0	0	0	0	0	0
福岡県	0	0	0	0	0	0	0	0	0
佐賀県	0	0	0	0	0	0	0	0	0
長崎県	0	0	0	0	0	0	0	0	0
熊本県	0	0	0	0	0	0	0	0	0
大分県	0	0	0	0	0	0	0	0	0
宮崎県	0	0	0	0	0	0	0	0	0
鹿児島県	0	0	0	0	0	0	0	0	0
沖縄県	0	0	0	0	0	0	0	0	0
外国	0	0	0	0	0	0	0	0	0
不詳	0	0	0	0	0	0	0	0	0
計	3	0	3	12	2	10	-9	-2	-7

第6表 月別実移動者数

(R3. 10. 1~R4. 9. 30)

月次	実移動総数			県内移動			県外移動									社会増減			
	総数	男	女	総数	男	女	総数			転入			転出			総数	男	女	
							総数	男	女	総数	男	女	総数	男	女				
実 数 (人)	総数	26,495	14,200	12,295	5,583	2,819	2,764	20,912	11,381	9,531	10,060	5,533	4,527	10,852	5,848	5,004	-792	-315	-477
	10月	1,599	831	768	354	167	187	1,245	664	581	606	303	303	639	361	278	-33	-58	25
	11月	1,498	751	747	422	184	238	1,076	567	509	552	290	262	524	277	247	28	13	15
	12月	1,296	684	612	348	170	178	948	514	434	498	286	212	450	228	222	48	58	-10
	1月	1,321	702	619	300	145	155	1,021	557	464	483	272	211	538	285	253	-55	-13	-42
	2月	1,331	696	635	306	147	159	1,025	549	476	451	252	199	574	297	277	-123	-45	-78
	3月	6,284	3,365	2,919	1,130	575	555	5,154	2,790	2,364	1,850	1,014	836	3,304	1,776	1,528	-1,454	-762	-692
	4月	4,067	2,320	1,747	932	530	402	3,135	1,790	1,345	1,838	1,067	771	1,297	723	574	541	344	197
	5月	1,988	1,053	935	432	213	219	1,556	840	716	875	484	391	681	356	325	194	128	66
	6月	1,820	995	825	380	204	176	1,440	791	649	781	414	367	659	377	282	122	37	85
7月	1,828	983	845	344	164	180	1,484	819	665	727	413	314	757	406	351	-30	7	-37	
8月	1,764	922	842	314	157	157	1,450	765	685	744	392	352	706	373	333	38	19	19	
9月	1,699	898	801	321	163	158	1,378	735	643	655	346	309	723	389	334	-68	-43	-25	
割 合 (%)	総数	100.0	100.0	100.0	100.0	100.0	100.0	100.0	100.0	100.0	100.0	100.0	100.0	100.0	100.0	100.0	-	-	-
	10月	6.0	5.9	6.2	6.3	5.9	6.8	6.0	5.8	6.1	6.0	5.5	6.7	5.9	6.2	5.6	-	-	-
	11月	5.7	5.3	6.1	7.6	6.5	8.6	5.1	5.0	5.3	5.5	5.2	5.8	4.8	4.7	4.9	-	-	-
	12月	4.9	4.8	5.0	6.2	6.0	6.4	4.5	4.5	4.6	5.0	5.2	4.7	4.1	3.9	4.4	-	-	-
	1月	5.0	4.9	5.0	5.4	5.1	5.6	4.9	4.9	4.9	4.8	4.9	4.7	5.0	4.9	5.1	-	-	-
	2月	5.0	4.9	5.2	5.5	5.2	5.8	4.9	4.8	5.0	4.5	4.6	4.4	5.3	5.1	5.5	-	-	-
	3月	23.7	23.7	23.7	20.2	20.4	20.1	24.6	24.5	24.8	18.4	18.3	18.5	30.4	30.4	30.5	-	-	-
	4月	15.4	16.3	14.2	16.7	18.8	14.5	15.0	15.7	14.1	18.3	19.3	17.0	12.0	12.4	11.5	-	-	-
	5月	7.5	7.4	7.6	7.7	7.6	7.9	7.4	7.4	7.5	8.7	8.7	8.6	6.3	6.1	6.5	-	-	-
	6月	6.9	7.0	6.7	6.8	7.2	6.4	6.9	7.0	6.8	7.8	7.5	8.1	6.1	6.4	5.6	-	-	-
7月	6.9	6.9	6.9	6.2	5.8	6.5	7.1	7.2	7.0	7.2	7.5	6.9	7.0	6.9	7.0	-	-	-	
8月	6.7	6.5	6.8	5.6	5.6	5.7	6.9	6.7	7.2	7.4	7.1	7.8	6.5	6.4	6.7	-	-	-	
9月	6.4	6.3	6.5	5.7	5.8	5.7	6.6	6.5	6.7	6.5	6.3	6.8	6.7	6.7	6.7	-	-	-	

第7表 年齢5歳階級別実移動者数

(R3. 10. 1~R4. 9. 30)

年 齢	実 移 動 総 数			県 内 移 動			県 外 移 動			
	令和4年	令和3年	増 減 数	令和4年	令和3年	増 減 数	総 数			
	令和4年	令和3年	増 減 数	令和4年	令和3年	増 減 数	令和4年	令和3年	増 減 数	
実 数 (人)	総 数	26,495	25,417	1,078	5,583	5,699	-116	20,912	19,718	1,194
	0～14歳	2,650	2,611	39	692	734	-42	1,958	1,877	81
	15～64	22,581	21,582	999	4,480	4,490	-10	18,101	17,092	1,009
	65歳以上	1,264	1,224	40	411	475	-64	853	749	104
	0～4歳	1,490	1,511	-21	428	466	-38	1,062	1,045	17
	5～9	767	731	36	169	171	-2	598	560	38
	10～14	393	369	24	95	97	-2	298	272	26
	15～19	2,091	2,078	13	323	312	11	1,768	1,766	2
	20～24	5,875	5,575	300	890	809	81	4,985	4,766	219
	25～29	4,562	4,247	315	998	1,044	-46	3,564	3,203	361
	30～34	2,951	2,819	132	680	753	-73	2,271	2,066	205
	35～39	2,036	2,043	-7	466	483	-17	1,570	1,560	10
	40～44	1,534	1,382	152	387	338	49	1,147	1,044	103
	45～49	1,230	1,234	-4	275	246	29	955	988	-33
	50～54	1,020	983	37	205	221	-16	815	762	53
	55～59	758	770	-12	145	151	-6	613	619	-6
	60～64	524	451	73	111	133	-22	413	318	95
	65～69	344	341	3	84	103	-19	260	238	22
	70～74	292	235	57	88	81	7	204	154	50
75歳以上	628	648	-20	239	291	-52	389	357	32	
割 合 (%)	総 数	100.0	100.0	-	100.0	100.0	-	100.0	100.0	-
	0～14歳	10.0	10.3	-	12.4	12.9	-	9.4	9.5	-
	15～64	85.2	84.9	-	80.2	78.8	-	86.6	86.7	-
	65歳以上	4.8	4.8	-	7.4	8.3	-	4.1	3.8	-
	0～4歳	5.6	5.9	-	7.7	8.2	-	5.1	5.3	-
	5～9	2.9	2.9	-	3.0	3.0	-	2.9	2.8	-
	10～14	1.5	1.5	-	1.7	1.7	-	1.4	1.4	-
	15～19	7.9	8.2	-	5.8	5.5	-	8.5	9.0	-
	20～24	22.2	21.9	-	15.9	14.2	-	23.8	24.2	-
	25～29	17.2	16.7	-	17.9	18.3	-	17.0	16.2	-
	30～34	11.1	11.1	-	12.2	13.2	-	10.9	10.5	-
	35～39	7.7	8.0	-	8.3	8.5	-	7.5	7.9	-
	40～44	5.8	5.4	-	6.9	5.9	-	5.5	5.3	-
	45～49	4.6	4.9	-	4.9	4.3	-	4.6	5.0	-
	50～54	3.8	3.9	-	3.7	3.9	-	3.9	3.9	-
55～59	2.9	3.0	-	2.6	2.6	-	2.9	3.1	-	
60～64	2.0	1.8	-	2.0	2.3	-	2.0	1.6	-	
65～69	1.3	1.3	-	1.5	1.8	-	1.2	1.2	-	
70～74	1.1	0.9	-	1.6	1.4	-	1.0	0.8	-	
75歳以上	2.4	2.5	-	4.3	5.1	-	1.9	1.8	-	

※統計表の数値は、表章単位未満の位で四捨五入をしているため、総数と内訳の合計とは必ずしも一致しない。

県外移動						社会増減			年 齢	
転 入			転 出							
令和4年	令和3年	増減数	令和4年	令和3年	増減数	令和4年	令和3年	増減数		
10,060	9,334	726	10,852	10,384	468	-792	-1,050	258	総 数	
977	1,006	-29	981	871	110	-4	135	-139	0～14歳	実 数
8,636	7,922	714	9,465	9,170	295	-829	-1,248	419	15～64	
447	406	41	406	343	63	41	63	-22	65歳以上	
552	606	-54	510	439	71	42	167	-125	0～4歳	
289	275	14	309	285	24	-20	-10	-10	5～9	
136	125	11	162	147	15	-26	-22	-4	10～14	
758	743	15	1,010	1,023	-13	-252	-280	28	15～19	
2,161	1,877	284	2,824	2,889	-65	-663	-1,012	349	20～24	
1,699	1,502	197	1,865	1,701	164	-166	-199	33	25～29	
1,157	1,056	101	1,114	1,010	104	43	46	-3	30～34	
811	821	-10	759	739	20	52	82	-30	35～39	
579	528	51	568	516	52	11	12	-1	40～44	
459	501	-42	496	487	9	-37	14	-51	45～49	
409	376	33	406	386	20	3	-10	13	50～54	
331	322	9	282	297	-15	49	25	24	55～59	
272	196	76	141	122	19	131	74	57	60～64	
151	138	13	109	100	9	42	38	4	65～69	
121	92	29	83	62	21	38	30	8	70～74	
175	176	-1	214	181	33	-39	-5	-34	75歳以上	
100.0	100.0	-	100.0	100.0	-	-	-	-	総 数	
9.7	10.8	-	9.0	8.4	-	-	-	-	0～14歳	割 合
85.8	84.9	-	87.2	88.3	-	-	-	-	15～64	
4.4	4.3	-	3.7	3.3	-	-	-	-	65歳以上	
5.5	6.5	-	4.7	4.2	-	-	-	-	0～4歳	
2.9	2.9	-	2.8	2.7	-	-	-	-	5～9	
1.4	1.3	-	1.5	1.4	-	-	-	-	10～14	
7.5	8.0	-	9.3	9.9	-	-	-	-	15～19	
21.5	20.1	-	26.0	27.8	-	-	-	-	20～24	
16.9	16.1	-	17.2	16.4	-	-	-	-	25～29	
11.5	11.3	-	10.3	9.7	-	-	-	-	30～34	
8.1	8.8	-	7.0	7.1	-	-	-	-	35～39	
5.8	5.7	-	5.2	5.0	-	-	-	-	40～44	
4.6	5.4	-	4.6	4.7	-	-	-	-	45～49	
4.1	4.0	-	3.7	3.7	-	-	-	-	50～54	
3.3	3.4	-	2.6	2.9	-	-	-	-	55～59	
2.7	2.1	-	1.3	1.2	-	-	-	-	60～64	
1.5	1.5	-	1.0	1.0	-	-	-	-	65～69	
1.2	1.0	-	0.8	0.6	-	-	-	-	70～74	
1.7	1.9	-	2.0	1.7	-	-	-	-	75歳以上	

第8表 市町村別、男女別推計人口

	令和4年10月1日(人)			令和3年10月1日(人)			増減数(人) (A-B)=(C)	増減率(%) (C)/(B)×100
	総数(A)	男	女	総数(B)	男	女		
県計	543,615	260,026	283,589	548,562	262,227	286,335	-4,947	-0.90
市計	409,539	196,232	213,307	412,220	197,426	214,794	-2,681	-0.65
郡計	134,076	63,794	70,282	136,342	64,801	71,541	-2,266	-1.66
鳥取市	186,045	90,220	95,825	187,238	90,767	96,471	-1,193	-0.64
米子市	146,148	69,247	76,901	146,753	69,497	77,256	-605	-0.41
倉吉市	45,227	21,295	23,932	45,828	21,554	24,274	-601	-1.31
境港市	32,119	15,470	16,649	32,401	15,608	16,793	-282	-0.87
岩美郡	10,531	5,067	5,464	10,655	5,123	5,532	-124	-1.16
岩美町	10,531	5,067	5,464	10,655	5,123	5,532	-124	-1.16
八頭郡	24,133	11,424	12,709	24,636	11,673	12,963	-503	-2.04
若桜町	2,661	1,267	1,394	2,767	1,310	1,457	-106	-3.83
智頭町	6,116	2,861	3,255	6,251	2,926	3,325	-135	-2.16
八頭町	15,356	7,296	8,060	15,618	7,437	8,181	-262	-1.68
東伯郡	51,404	24,488	26,916	52,104	24,780	27,324	-700	-1.34
三朝町	5,777	2,769	3,008	5,915	2,819	3,096	-138	-2.33
湯梨浜町	15,880	7,570	8,310	15,945	7,608	8,337	-65	-0.41
琴浦町	15,763	7,468	8,295	16,066	7,577	8,489	-303	-1.89
北栄町	13,984	6,681	7,303	14,178	6,776	7,402	-194	-1.37
西伯郡	38,737	18,485	20,252	39,440	18,795	20,645	-703	-1.78
日吉津村	3,543	1,650	1,893	3,532	1,647	1,885	11	0.31
大山町	14,774	7,093	7,681	15,110	7,241	7,869	-336	-2.22
南部町	10,066	4,831	5,235	10,208	4,891	5,317	-142	-1.39
伯耆町	10,354	4,911	5,443	10,590	5,016	5,574	-236	-2.23
日野郡	9,271	4,330	4,941	9,507	4,430	5,077	-236	-2.48
日南町	3,974	1,891	2,083	4,090	1,944	2,146	-116	-2.84
日野町	2,790	1,274	1,516	2,822	1,287	1,535	-32	-1.13
江府町	2,507	1,165	1,342	2,595	1,199	1,396	-88	-3.39

第8-1表 市町村別推計人口増減数及び増減率

〔増減数〕		
順位	市町村名	増減数(人)
1	日吉津村	11
2	日野町	-32
3	湯梨浜町	-65
4	江府町	-88
5	若桜町	-106
6	日南町	-116
7	岩美町	-124
8	智頭町	-135
9	三朝町	-138
10	南部町	-142
11	北栄町	-194
12	伯耆町	-236
13	八頭町	-262
14	境港市	-282
15	琴浦町	-303
16	大山町	-336
17	倉吉市	-601
18	米子市	-605
19	鳥取市	-1,193

〔増減率〕		
順位	市町村名	増減率(%)
1	日吉津村	0.31
2	米子市	-0.41
2	湯梨浜町	-0.41
4	鳥取市	-0.64
5	境港市	-0.87
6	日野町	-1.13
7	岩美町	-1.16
8	倉吉市	-1.31
9	北栄町	-1.37
10	南部町	-1.39
11	八頭町	-1.68
12	琴浦町	-1.89
13	智頭町	-2.16
14	大山町	-2.22
15	伯耆町	-2.23
16	三朝町	-2.33
17	日南町	-2.84
18	江府町	-3.39
19	若桜町	-3.83

第9表 市町村別、年齢別、男女別推計人口

(人)

年 齢	県 計			市 計			郡 計		
	総数	男	女	総数	男	女	総数	男	女
総 数	543,615	260,026	283,589	409,539	196,232	213,307	134,076	63,794	70,282
0～4 歳	19,441	10,085	9,356	15,182	7,873	7,309	4,259	2,212	2,047
0 歳	3,734	1,928	1,806	2,938	1,532	1,406	796	396	400
1 歳	3,740	1,941	1,799	2,953	1,517	1,436	787	424	363
2 歳	3,797	1,960	1,837	2,981	1,528	1,453	816	432	384
3 歳	3,983	2,076	1,907	3,096	1,625	1,471	887	451	436
4 歳	4,187	2,180	2,007	3,214	1,671	1,543	973	509	464
5～9 歳	22,574	11,605	10,969	17,283	8,893	8,390	5,291	2,712	2,579
5 歳	4,297	2,200	2,097	3,295	1,689	1,606	1,002	511	491
6 歳	4,508	2,384	2,124	3,474	1,835	1,639	1,034	549	485
7 歳	4,549	2,328	2,221	3,506	1,775	1,731	1,043	553	490
8 歳	4,497	2,260	2,237	3,418	1,736	1,682	1,079	524	555
9 歳	4,723	2,433	2,290	3,590	1,858	1,732	1,133	575	558
10～14 歳	23,908	12,175	11,733	18,263	9,326	8,937	5,645	2,849	2,796
10 歳	4,674	2,307	2,367	3,583	1,765	1,818	1,091	542	549
11 歳	4,879	2,463	2,416	3,731	1,885	1,846	1,148	578	570
12 歳	4,661	2,403	2,258	3,506	1,821	1,685	1,155	582	573
13 歳	4,771	2,424	2,347	3,672	1,875	1,797	1,099	549	550
14 歳	4,923	2,578	2,345	3,771	1,980	1,791	1,152	598	554
15～19 歳	25,108	12,891	12,217	19,348	10,010	9,338	5,760	2,881	2,879
15 歳	4,925	2,485	2,440	3,735	1,911	1,824	1,190	574	616
16 歳	5,100	2,671	2,429	3,875	2,029	1,846	1,225	642	583
17 歳	4,995	2,538	2,457	3,793	1,958	1,835	1,202	580	622
18 歳	5,025	2,605	2,420	3,923	2,057	1,866	1,102	548	554
19 歳	5,063	2,592	2,471	4,022	2,055	1,967	1,041	537	504
20～24 歳	20,678	10,872	9,806	17,331	9,093	8,238	3,347	1,779	1,568
20 歳	4,720	2,469	2,251	3,736	1,967	1,769	984	502	482
21 歳	4,114	2,160	1,954	3,476	1,821	1,655	638	339	299
22 歳	3,928	2,135	1,793	3,422	1,855	1,567	506	280	226
23 歳	3,840	2,031	1,809	3,296	1,717	1,579	544	314	230
24 歳	4,076	2,077	1,999	3,401	1,733	1,668	675	344	331
25～29 歳	20,900	10,456	10,444	17,002	8,501	8,501	3,898	1,955	1,943
25 歳	4,049	2,086	1,963	3,350	1,719	1,631	699	367	332
26 歳	4,066	2,045	2,021	3,373	1,715	1,658	693	330	363
27 歳	4,115	2,092	2,023	3,317	1,667	1,650	798	425	373
28 歳	4,376	2,134	2,242	3,512	1,710	1,802	864	424	440
29 歳	4,294	2,099	2,195	3,450	1,690	1,760	844	409	435
30～34 歳	24,005	12,116	11,889	18,860	9,457	9,403	5,145	2,659	2,486
30 歳	4,497	2,367	2,130	3,557	1,860	1,697	940	507	433
31 歳	4,456	2,184	2,272	3,535	1,741	1,794	921	443	478
32 歳	4,801	2,412	2,389	3,746	1,836	1,910	1,055	576	479
33 歳	5,007	2,582	2,425	3,945	2,046	1,899	1,062	536	526
34 歳	5,244	2,571	2,673	4,077	1,974	2,103	1,167	597	570
35～39 歳	29,137	14,786	14,351	22,506	11,397	11,109	6,631	3,389	3,242
35 歳	5,277	2,654	2,623	4,085	2,056	2,029	1,192	598	594
36 歳	5,537	2,814	2,723	4,315	2,215	2,100	1,222	599	623
37 歳	5,855	2,925	2,930	4,468	2,242	2,226	1,387	683	704
38 歳	6,223	3,176	3,047	4,818	2,421	2,397	1,405	755	650
39 歳	6,245	3,217	3,028	4,820	2,463	2,357	1,425	754	671
40～44 歳	32,795	16,574	16,221	25,335	12,724	12,611	7,460	3,850	3,610
40 歳	6,277	3,177	3,100	4,789	2,422	2,367	1,488	755	733
41 歳	6,271	3,137	3,134	4,815	2,363	2,452	1,456	774	682
42 歳	6,761	3,430	3,331	5,313	2,690	2,623	1,448	740	708
43 歳	6,651	3,400	3,251	5,142	2,612	2,530	1,509	788	721
44 歳	6,835	3,430	3,405	5,276	2,637	2,639	1,559	793	766
45～49 歳	37,486	18,981	18,505	29,062	14,656	14,406	8,424	4,325	4,099
45 歳	7,084	3,607	3,477	5,469	2,755	2,714	1,615	852	763
46 歳	7,344	3,676	3,668	5,737	2,844	2,893	1,607	832	775
47 歳	7,479	3,847	3,632	5,749	2,930	2,819	1,730	917	813
48 歳	7,842	3,957	3,885	6,126	3,102	3,024	1,716	855	861
49 歳	7,737	3,894	3,843	5,981	3,025	2,956	1,756	869	887

注) 推計人口は、国勢調査(常住人口)の結果に各市町村から報告された人口移動数を加減して算出したものである。
したがって、年齢階級によってはマイナスとなる場合がある。

年 齢	県 計			市 計			郡 計		
	総数	男	女	総数	男	女	総数	男	女
50～54歳	34,616	17,257	17,359	26,919	13,373	13,546	7,697	3,884	3,813
50歳	7,644	3,813	3,831	5,928	2,942	2,986	1,716	871	845
51歳	7,162	3,585	3,577	5,637	2,825	2,812	1,525	760	765
52歳	6,622	3,332	3,290	5,128	2,569	2,559	1,494	763	731
53歳	6,675	3,321	3,354	5,180	2,576	2,604	1,495	745	750
54歳	6,513	3,206	3,307	5,046	2,461	2,585	1,467	745	722
55～59歳	31,969	15,544	16,425	24,328	11,823	12,505	7,641	3,721	3,920
55歳	6,820	3,307	3,513	5,328	2,560	2,768	1,492	747	745
56歳	5,331	2,565	2,766	4,082	1,994	2,088	1,249	571	678
57歳	6,655	3,302	3,353	5,056	2,501	2,555	1,599	801	798
58歳	6,585	3,180	3,405	4,967	2,416	2,551	1,618	764	854
59歳	6,578	3,190	3,388	4,895	2,352	2,543	1,683	838	845
60～64歳	34,814	16,782	18,032	25,123	12,050	13,073	9,691	4,732	4,959
60歳	6,773	3,187	3,586	4,959	2,316	2,643	1,814	871	943
61歳	6,593	3,201	3,392	4,800	2,305	2,495	1,793	896	897
62歳	6,994	3,325	3,669	5,035	2,391	2,644	1,959	934	1,025
63歳	7,377	3,633	3,744	5,289	2,598	2,691	2,088	1,035	1,053
64歳	7,077	3,436	3,641	5,040	2,440	2,600	2,037	996	1,041
65～69歳	39,042	18,927	20,115	27,410	13,182	14,228	11,632	5,745	5,887
65歳	7,477	3,625	3,852	5,297	2,536	2,761	2,180	1,089	1,091
66歳	7,652	3,665	3,987	5,315	2,527	2,788	2,337	1,138	1,199
67歳	7,850	3,779	4,071	5,507	2,654	2,853	2,343	1,125	1,218
68歳	7,853	3,875	3,978	5,535	2,695	2,840	2,318	1,180	1,138
69歳	8,210	3,983	4,227	5,756	2,770	2,986	2,454	1,213	1,241
70～74歳	45,212	21,490	23,722	32,002	14,999	17,003	13,210	6,491	6,719
70歳	8,427	4,050	4,377	5,897	2,799	3,098	2,530	1,251	1,279
71歳	8,541	4,120	4,421	5,999	2,835	3,164	2,542	1,285	1,257
72歳	8,830	4,083	4,747	6,284	2,883	3,401	2,546	1,200	1,346
73歳	9,733	4,658	5,075	6,964	3,314	3,650	2,769	1,344	1,425
74歳	9,681	4,579	5,102	6,858	3,168	3,690	2,823	1,411	1,412
75～79歳	30,800	13,834	16,966	22,145	9,867	12,278	8,655	3,967	4,688
75歳	8,590	4,037	4,553	6,089	2,828	3,261	2,501	1,209	1,292
76歳	4,713	2,097	2,616	3,416	1,549	1,867	1,297	548	749
77歳	5,383	2,403	2,980	3,899	1,700	2,199	1,484	703	781
78歳	6,287	2,787	3,500	4,546	2,004	2,542	1,741	783	958
79歳	5,827	2,510	3,317	4,195	1,786	2,409	1,632	724	908
80～84歳	25,427	10,116	15,311	17,905	7,083	10,822	7,522	3,033	4,489
80歳	5,702	2,374	3,328	4,035	1,674	2,361	1,667	700	967
81歳	5,798	2,421	3,377	4,104	1,702	2,402	1,694	719	975
82歳	4,966	1,944	3,022	3,514	1,371	2,143	1,452	573	879
83歳	4,315	1,635	2,680	3,018	1,128	1,890	1,297	507	790
84歳	4,646	1,742	2,904	3,234	1,208	2,026	1,412	534	878
85～89歳	20,639	7,002	13,637	14,050	4,801	9,249	6,589	2,201	4,388
85歳	4,639	1,694	2,945	3,232	1,181	2,051	1,407	513	894
86歳	4,647	1,669	2,978	3,166	1,142	2,024	1,481	527	954
87歳	4,059	1,304	2,755	2,770	889	1,881	1,289	415	874
88歳	3,810	1,228	2,582	2,536	850	1,686	1,274	378	896
89歳	3,484	1,107	2,377	2,346	739	1,607	1,138	368	770
90～94歳	12,046	3,167	8,879	8,204	2,145	6,059	3,842	1,022	2,820
90歳	3,133	903	2,230	2,103	603	1,500	1,030	300	730
91歳	2,816	743	2,073	1,894	493	1,401	922	250	672
92歳	2,374	638	1,736	1,628	430	1,198	746	208	538
93歳	2,126	534	1,592	1,495	386	1,109	631	148	483
94歳	1,597	349	1,248	1,084	233	851	513	116	397
95歳以上	4,989	893	4,096	3,408	585	2,823	1,581	308	1,273
年齢不詳	8,029	4,473	3,556	7,873	4,394	3,479	156	79	77
(再掲)									
0～14歳	65,923	33,865	32,058	50,728	26,092	24,636	15,195	7,773	7,422
15～64歳	291,508	146,259	145,249	225,814	113,084	112,730	65,694	33,175	32,519
65歳以上	178,155	75,429	102,726	125,124	52,662	72,462	53,031	22,767	30,264
年齢別割合(%)									
0～14歳	12.3	13.3	11.4	12.6	13.6	11.7	11.3	12.2	10.6
15～64歳	54.4	57.2	51.9	56.2	58.9	53.7	49.1	52.1	46.3
65歳以上	33.3	29.5	36.7	31.2	27.5	34.5	39.6	35.7	43.1

第9表 市町村別、年齢別、男女別推計人口(続き)

(人)

年 齢	鳥 取 市			米 子 市			倉 吉 市		
	総数	男	女	総数	男	女	総数	男	女
総 数	186,045	90,220	95,825	146,148	69,247	76,901	45,227	21,295	23,932
0～4 歳	6,697	3,449	3,248	5,834	3,049	2,785	1,579	818	761
0 歳	1,285	660	625	1,151	604	547	294	154	140
1 歳	1,319	674	645	1,128	572	556	294	161	133
2 歳	1,319	680	639	1,127	581	546	327	164	163
3 歳	1,362	696	666	1,205	649	556	320	179	141
4 歳	1,412	739	673	1,223	643	580	344	160	184
5～9 歳	7,747	3,986	3,761	6,390	3,249	3,141	1,830	966	864
5 歳	1,434	712	722	1,249	657	592	350	183	167
6 歳	1,554	823	731	1,286	666	620	377	213	164
7 歳	1,595	826	769	1,284	639	645	364	186	178
8 歳	1,589	806	783	1,222	610	612	340	176	164
9 歳	1,575	819	756	1,349	677	672	399	208	191
10～14 歳	8,367	4,279	4,088	6,496	3,269	3,227	2,009	1,066	943
10 歳	1,668	829	839	1,247	607	640	391	196	195
11 歳	1,709	859	850	1,317	666	651	424	222	202
12 歳	1,615	830	785	1,237	641	596	373	203	170
13 歳	1,646	845	801	1,344	671	673	407	211	196
14 歳	1,729	916	813	1,351	684	667	414	234	180
15～19 歳	8,992	4,649	4,343	6,851	3,522	3,329	2,119	1,127	992
15 歳	1,732	889	843	1,324	670	654	409	210	199
16 歳	1,744	908	836	1,405	727	678	461	249	212
17 歳	1,712	888	824	1,412	720	692	411	221	190
18 歳	1,893	981	912	1,288	680	608	454	245	209
19 歳	1,911	983	928	1,422	725	697	384	202	182
20～24 歳	8,916	4,904	4,012	5,782	2,877	2,905	1,472	673	799
20 歳	1,858	974	884	1,236	671	565	341	155	186
21 歳	1,940	1,070	870	1,071	555	516	313	118	195
22 歳	1,729	999	730	1,212	599	613	246	115	131
23 歳	1,687	940	747	1,129	527	602	271	131	140
24 歳	1,702	921	781	1,134	525	609	301	154	147
25～29 歳	7,501	3,821	3,680	6,594	3,209	3,385	1,554	776	778
25 歳	1,546	817	729	1,305	644	661	249	135	114
26 歳	1,518	789	729	1,253	636	617	312	136	176
27 歳	1,420	736	684	1,304	636	668	321	146	175
28 歳	1,525	740	785	1,373	652	721	330	176	154
29 歳	1,492	739	753	1,359	641	718	342	183	159
30～34 歳	8,614	4,341	4,273	6,939	3,408	3,531	1,856	916	940
30 歳	1,620	852	768	1,330	672	658	316	168	148
31 歳	1,568	769	799	1,328	652	676	386	193	193
32 歳	1,705	833	872	1,382	663	719	357	166	191
33 歳	1,797	924	873	1,430	756	674	411	201	210
34 歳	1,924	963	961	1,469	665	804	386	188	198
35～39 歳	10,336	5,216	5,120	8,134	4,115	4,019	2,339	1,181	1,158
35 歳	1,833	875	958	1,511	780	731	427	222	205
36 歳	2,035	1,049	986	1,526	777	749	432	209	223
37 歳	2,071	1,037	1,034	1,599	804	795	476	247	229
38 歳	2,182	1,121	1,061	1,790	884	906	477	227	250
39 歳	2,215	1,134	1,081	1,708	870	838	527	276	251
40～44 歳	11,680	5,963	5,717	9,179	4,492	4,687	2,604	1,289	1,315
40 歳	2,228	1,162	1,066	1,701	814	887	489	244	245
41 歳	2,218	1,091	1,127	1,755	840	915	498	256	242
42 歳	2,489	1,263	1,226	1,908	951	957	560	287	273
43 歳	2,332	1,195	1,137	1,906	983	923	519	243	276
44 歳	2,413	1,252	1,161	1,909	904	1,005	538	259	279
45～49 歳	12,976	6,627	6,349	10,796	5,377	5,419	3,064	1,527	1,537
45 歳	2,474	1,261	1,213	2,053	1,035	1,018	567	261	306
46 歳	2,576	1,295	1,281	2,080	1,033	1,047	635	306	329
47 歳	2,556	1,303	1,253	2,131	1,086	1,045	613	315	298
48 歳	2,713	1,389	1,324	2,285	1,153	1,132	646	314	332
49 歳	2,657	1,379	1,278	2,247	1,070	1,177	603	331	272

(人)

年 齢	鳥 取 市			米 子 市			倉 吉 市		
	総数	男	女	総数	男	女	総数	男	女
50～54歳	11,918	5,932	5,986	10,016	5,005	5,011	2,784	1,360	1,424
50歳	2,639	1,305	1,334	2,213	1,101	1,112	611	315	296
51歳	2,448	1,195	1,253	2,110	1,090	1,020	580	288	292
52歳	2,232	1,147	1,085	1,956	966	990	534	245	289
53歳	2,296	1,143	1,153	1,911	969	942	532	262	270
54歳	2,303	1,142	1,161	1,826	879	947	527	250	277
55～59歳	11,164	5,492	5,672	8,456	4,045	4,411	2,696	1,294	1,402
55歳	2,430	1,197	1,233	1,899	917	982	554	253	301
56歳	1,833	905	928	1,465	686	779	452	244	208
57歳	2,337	1,175	1,162	1,760	866	894	562	250	312
58歳	2,339	1,168	1,171	1,638	766	872	570	273	297
59歳	2,225	1,047	1,178	1,694	810	884	558	274	284
60～64歳	11,756	5,619	6,137	8,389	4,058	4,331	2,900	1,358	1,542
60歳	2,329	1,093	1,236	1,698	785	913	549	253	296
61歳	2,264	1,075	1,189	1,598	774	824	520	243	277
62歳	2,345	1,114	1,231	1,673	816	857	575	267	308
63歳	2,458	1,212	1,246	1,773	864	909	630	299	331
64歳	2,360	1,125	1,235	1,647	819	828	626	296	330
65～69歳	12,794	6,198	6,596	8,995	4,246	4,749	3,435	1,677	1,758
65歳	2,482	1,216	1,266	1,735	803	932	665	314	351
66歳	2,490	1,155	1,335	1,772	854	918	634	310	324
67歳	2,602	1,270	1,332	1,749	834	915	699	331	368
68歳	2,608	1,273	1,335	1,787	873	914	711	347	364
69歳	2,612	1,284	1,328	1,952	882	1,070	726	375	351
70～74歳	14,724	7,039	7,685	10,596	4,822	5,774	3,974	1,863	2,111
70歳	2,804	1,372	1,432	1,855	852	1,003	733	322	411
71歳	2,767	1,315	1,452	2,018	938	1,080	744	360	384
72歳	2,882	1,327	1,555	2,055	912	1,143	786	381	405
73歳	3,191	1,572	1,619	2,349	1,063	1,286	854	400	454
74歳	3,080	1,453	1,627	2,319	1,057	1,262	857	400	457
75～79歳	9,126	4,125	5,001	8,193	3,596	4,597	2,756	1,239	1,517
75歳	2,565	1,230	1,335	2,187	989	1,198	801	370	431
76歳	1,330	614	716	1,352	590	762	391	176	215
77歳	1,582	683	899	1,456	646	810	487	209	278
78歳	1,933	856	1,077	1,652	719	933	548	251	297
79歳	1,716	742	974	1,546	652	894	529	233	296
80～84歳	7,720	3,036	4,684	6,316	2,499	3,817	2,248	894	1,354
80歳	1,745	708	1,037	1,412	590	822	498	214	284
81歳	1,768	724	1,044	1,435	615	820	566	238	328
82歳	1,453	550	903	1,275	482	793	451	189	262
83歳	1,309	512	797	1,086	400	686	350	108	242
84歳	1,445	542	903	1,108	412	696	383	145	238
85～89歳	6,260	2,096	4,164	4,738	1,680	3,058	1,812	609	1,203
85歳	1,433	513	920	1,117	407	710	366	155	211
86歳	1,402	501	901	1,083	422	661	432	138	294
87歳	1,253	399	854	908	312	596	359	96	263
88歳	1,143	365	778	849	283	566	340	133	207
89歳	1,029	318	711	781	256	525	315	87	228
90～94歳	3,662	964	2,698	2,667	720	1,947	1,207	301	906
90歳	963	273	690	656	192	464	312	94	218
91歳	860	218	642	628	167	461	241	65	176
92歳	721	193	528	534	148	386	256	66	190
93歳	676	179	497	481	128	353	219	47	172
94歳	442	101	341	368	85	283	179	29	150
95歳以上	1,522	260	1,262	1,072	188	884	548	91	457
年齢不詳	3,573	2,224	1,349	3,715	1,821	1,894	441	270	171
(再掲)									
0～14歳	22,811	11,714	11,097	18,720	9,567	9,153	5,418	2,850	2,568
15～64歳	103,853	52,564	51,289	81,136	40,108	41,028	23,388	11,501	11,887
65歳以上	55,808	23,718	32,090	42,577	17,751	24,826	15,980	6,674	9,306
年齢別割合(%)									
0～14歳	12.5	13.3	11.7	13.1	14.2	12.2	12.1	13.6	10.8
15～64歳	56.9	59.7	54.3	57.0	59.5	54.7	52.2	54.7	50.0
65歳以上	30.6	27.0	34.0	29.9	26.3	33.1	35.7	31.7	39.2

第9表 市町村別年齢別男女別推計人口(続き)

(人)

年 齢	境港市			岩美郡			岩美町		
	総数	男	女	総数	男	女	総数	男	女
総 数	32,119	15,470	16,649	10,531	5,067	5,464	10,531	5,067	5,464
0～4 歳	1,072	557	515	346	182	164	346	182	164
0 歳	208	114	94	79	42	37	79	42	37
1 歳	212	110	102	72	37	35	72	37	35
2 歳	208	103	105	58	32	26	58	32	26
3 歳	209	101	108	69	36	33	69	36	33
4 歳	235	129	106	68	35	33	68	35	33
5～9 歳	1,316	692	624	385	208	177	385	208	177
5 歳	262	137	125	81	38	43	81	38	43
6 歳	257	133	124	80	43	37	80	43	37
7 歳	263	124	139	80	50	30	80	50	30
8 歳	267	144	123	60	36	24	60	36	24
9 歳	267	154	113	84	41	43	84	41	43
10～14 歳	1,391	712	679	403	217	186	403	217	186
10 歳	277	133	144	69	39	30	69	39	30
11 歳	281	138	143	104	62	42	104	62	42
12 歳	281	147	134	83	41	42	83	41	42
13 歳	275	148	127	84	40	44	84	40	44
14 歳	277	146	131	63	35	28	63	35	28
15～19 歳	1,386	712	674	480	246	234	480	246	234
15 歳	270	142	128	102	50	52	102	50	52
16 歳	265	145	120	87	43	44	87	43	44
17 歳	258	129	129	104	55	49	104	55	49
18 歳	288	151	137	88	46	42	88	46	42
19 歳	305	145	160	99	52	47	99	52	47
20～24 歳	1,161	639	522	301	192	109	301	192	109
20 歳	301	167	134	82	48	34	82	48	34
21 歳	152	78	74	60	45	15	60	45	15
22 歳	235	142	93	42	20	22	42	20	22
23 歳	209	119	90	54	40	14	54	40	14
24 歳	264	133	131	63	39	24	63	39	24
25～29 歳	1,353	695	658	326	157	169	326	157	169
25 歳	250	123	127	59	30	29	59	30	29
26 歳	290	154	136	76	37	39	76	37	39
27 歳	272	149	123	68	37	31	68	37	31
28 歳	284	142	142	74	32	42	74	32	42
29 歳	257	127	130	49	21	28	49	21	28
30～34 歳	1,451	792	659	441	220	221	441	220	221
30 歳	291	168	123	84	40	44	84	40	44
31 歳	253	127	126	69	32	37	69	32	37
32 歳	302	174	128	100	51	49	100	51	49
33 歳	307	165	142	90	50	40	90	50	40
34 歳	298	158	140	98	47	51	98	47	51
35～39 歳	1,697	885	812	533	272	261	533	272	261
35 歳	314	179	135	86	43	43	86	43	43
36 歳	322	180	142	107	51	56	107	51	56
37 歳	322	154	168	125	58	67	125	58	67
38 歳	369	189	180	108	62	46	108	62	46
39 歳	370	183	187	107	58	49	107	58	49
40～44 歳	1,872	980	892	586	317	269	586	317	269
40 歳	371	202	169	108	63	45	108	63	45
41 歳	344	176	168	97	53	44	97	53	44
42 歳	356	189	167	131	73	58	131	73	58
43 歳	385	191	194	128	70	58	128	70	58
44 歳	416	222	194	122	58	64	122	58	64
45～49 歳	2,226	1,125	1,101	631	316	315	631	316	315
45 歳	375	198	177	112	60	52	112	60	52
46 歳	446	210	236	119	59	60	119	59	60
47 歳	449	226	223	116	61	55	116	61	55
48 歳	482	246	236	142	77	65	142	77	65
49 歳	474	245	229	142	59	83	142	59	83

(人)

年 齢	境 港 市			岩 美 郡			岩 美 町		
	総数	男	女	総数	男	女	総数	男	女
50～54歳	2,201	1,076	1,125	555	270	285	555	270	285
50歳	465	221	244	125	67	58	125	67	58
51歳	499	252	247	107	47	60	107	47	60
52歳	406	211	195	104	45	59	104	45	59
53歳	441	202	239	100	50	50	100	50	50
54歳	390	190	200	119	61	58	119	61	58
55～59歳	2,012	992	1,020	634	309	325	634	309	325
55歳	445	193	252	120	63	57	120	63	57
56歳	332	159	173	116	58	58	116	58	58
57歳	397	210	187	129	62	67	129	62	67
58歳	420	209	211	131	64	67	131	64	67
59歳	418	221	197	138	62	76	138	62	76
60～64歳	2,078	1,015	1,063	811	406	405	811	406	405
60歳	383	185	198	140	73	67	140	73	67
61歳	418	213	205	157	73	84	157	73	84
62歳	442	194	248	162	84	78	162	84	78
63歳	428	223	205	199	99	100	199	99	100
64歳	407	200	207	153	77	76	153	77	76
65～69歳	2,186	1,061	1,125	975	454	521	975	454	521
65歳	415	203	212	174	90	84	174	90	84
66歳	419	208	211	195	98	97	195	98	97
67歳	457	219	238	185	71	114	185	71	114
68歳	429	202	227	188	89	99	188	89	99
69歳	466	229	237	233	106	127	233	106	127
70～74歳	2,708	1,275	1,433	1,011	509	502	1,011	509	502
70歳	505	253	252	186	107	79	186	107	79
71歳	470	222	248	189	105	84	189	105	84
72歳	561	263	298	217	108	109	217	108	109
73歳	570	279	291	200	89	111	200	89	111
74歳	602	258	344	219	100	119	219	100	119
75～79歳	2,070	907	1,163	642	306	336	642	306	336
75歳	536	239	297	190	97	93	190	97	93
76歳	343	169	174	96	45	51	96	45	51
77歳	374	162	212	111	45	66	111	45	66
78歳	413	178	235	128	63	65	128	63	65
79歳	404	159	245	117	56	61	117	56	61
80～84歳	1,621	654	967	545	226	319	545	226	319
80歳	380	162	218	109	59	50	109	59	50
81歳	335	125	210	127	55	72	127	55	72
82歳	335	150	185	108	47	61	108	47	61
83歳	273	108	165	95	26	69	95	26	69
84歳	298	109	189	106	39	67	106	39	67
85～89歳	1,240	416	824	511	175	336	511	175	336
85歳	316	106	210	115	37	78	115	37	78
86歳	249	81	168	107	47	60	107	47	60
87歳	250	82	168	106	26	80	106	26	80
88歳	204	69	135	96	34	62	96	34	62
89歳	221	78	143	87	31	56	87	31	56
90～94歳	668	160	508	296	64	232	296	64	232
90歳	172	44	128	71	15	56	71	15	56
91歳	165	43	122	72	15	57	72	15	57
92歳	117	23	94	57	15	42	57	15	42
93歳	119	32	87	54	11	43	54	11	43
94歳	95	18	77	42	8	34	42	8	34
95歳以上	266	46	220	114	19	95	114	19	95
年齢不詳	144	79	65	5	2	3	5	2	3
(再掲)									
0～14歳	3,779	1,961	1,818	1,134	607	527	1,134	607	527
15～64歳	17,437	8,911	8,526	5,298	2,705	2,593	5,298	2,705	2,593
65歳以上	10,759	4,519	6,240	4,094	1,753	2,341	4,094	1,753	2,341
年齢別割合(%)									
0～14歳	11.8	12.7	11.0	10.8	12.0	9.7	10.8	12.0	9.7
15～64歳	54.5	57.9	51.4	50.3	53.4	47.5	50.3	53.4	47.5
65歳以上	33.6	29.4	37.6	38.9	34.6	42.9	38.9	34.6	42.9

第9表 市町村別年齢別男女別推計人口(続き)

(人)

年 齢	八 頭 郡			若 桜 町			智 頭 町		
	総数	男	女	総数	男	女	総数	男	女
総 数	24,133	11,424	12,709	2,661	1,267	1,394	6,116	2,861	3,255
0～4 歳	643	315	328	39	23	16	125	62	63
0 歳	123	52	71	7	4	3	18	7	11
1 歳	108	58	50	3	3	0	24	10	14
2 歳	134	64	70	7	2	5	18	8	10
3 歳	130	61	69	13	10	3	26	16	10
4 歳	148	80	68	9	4	5	39	21	18
5～9 歳	882	452	430	68	41	27	215	114	101
5 歳	164	85	79	17	11	6	33	16	17
6 歳	170	96	74	11	8	3	43	26	17
7 歳	165	84	81	14	11	3	40	19	21
8 歳	183	90	93	12	2	10	50	28	22
9 歳	200	97	103	14	9	5	49	25	24
10～14 歳	940	488	452	63	33	30	220	106	114
10 歳	178	91	87	11	8	3	44	24	20
11 歳	198	108	90	10	6	4	51	24	27
12 歳	204	98	106	14	5	9	43	19	24
13 歳	164	89	75	12	8	4	38	19	19
14 歳	196	102	94	16	6	10	44	20	24
15～19 歳	970	487	483	73	41	32	212	105	107
15 歳	214	110	104	12	6	6	54	23	31
16 歳	222	116	106	21	11	10	45	23	22
17 歳	192	90	102	16	9	7	35	14	21
18 歳	183	85	98	14	9	5	36	20	16
19 歳	159	86	73	10	6	4	42	25	17
20～24 歳	539	272	267	52	29	23	128	67	61
20 歳	205	109	96	19	8	11	42	21	21
21 歳	72	39	33	8	8	0	19	8	11
22 歳	81	37	44	2	-1	3	15	8	7
23 歳	66	30	36	10	8	2	13	10	3
24 歳	115	57	58	13	6	7	39	20	19
25～29 歳	709	358	351	57	33	24	171	94	77
25 歳	112	59	53	10	8	2	33	18	15
26 歳	125	59	66	12	4	8	25	10	15
27 歳	158	80	78	8	7	1	40	24	16
28 歳	154	85	69	13	8	5	39	28	11
29 歳	160	75	85	14	6	8	34	14	20
30～34 歳	894	473	421	96	45	51	187	103	84
30 歳	150	88	62	9	4	5	33	21	12
31 歳	179	93	86	24	10	14	27	15	12
32 歳	185	103	82	16	14	2	45	22	23
33 歳	189	91	98	23	10	13	44	23	21
34 歳	191	98	93	24	7	17	38	22	16
35～39 歳	1,152	591	561	89	51	38	261	128	133
35 歳	206	102	104	21	11	10	43	19	24
36 歳	225	107	118	19	11	8	46	18	28
37 歳	233	121	112	17	10	7	53	27	26
38 歳	244	132	112	13	7	6	62	34	28
39 歳	244	129	115	19	12	7	57	30	27
40～44 歳	1,323	654	669	123	58	65	320	168	152
40 歳	257	128	129	32	18	14	59	34	25
41 歳	277	152	125	20	7	13	80	40	40
42 歳	251	116	135	24	9	15	59	32	27
43 歳	248	110	138	17	10	7	63	29	34
44 歳	290	148	142	30	14	16	59	33	26
45～49 歳	1,402	722	680	128	72	56	288	151	137
45 歳	264	139	125	23	14	9	55	26	29
46 歳	262	130	132	19	11	8	52	28	24
47 歳	264	146	118	17	8	9	62	40	22
48 歳	307	152	155	34	20	14	60	26	34
49 歳	305	155	150	35	19	16	59	31	28

(人)

年 齢	八 頭 郡			若 桜 町			智 頭 町		
	総数	男	女	総数	男	女	総数	男	女
50～54歳	1,374	686	688	140	72	68	328	158	170
50歳	284	152	132	33	18	15	61	32	29
51歳	272	133	139	33	16	17	64	33	31
52歳	285	148	137	30	16	14	70	32	38
53歳	269	120	149	31	15	16	66	34	32
54歳	264	133	131	13	7	6	67	27	40
55～59歳	1,453	700	753	158	74	84	359	171	188
55歳	279	133	146	27	15	12	57	23	34
56歳	214	89	125	21	9	12	63	27	36
57歳	312	166	146	33	14	19	68	37	31
58歳	296	131	165	36	18	18	90	40	50
59歳	352	181	171	41	18	23	81	44	37
60～64歳	1,880	913	967	214	108	106	503	256	247
60歳	341	156	185	36	19	17	81	34	47
61歳	338	175	163	51	28	23	91	48	43
62歳	388	168	220	40	18	22	106	48	58
63歳	403	202	201	31	14	17	116	66	50
64歳	410	212	198	56	29	27	109	60	49
65～69歳	2,322	1,175	1,147	272	141	131	662	340	322
65歳	433	218	215	45	24	21	115	58	57
66歳	448	216	232	64	32	32	135	63	72
67歳	482	240	242	59	29	30	127	65	62
68歳	475	246	229	52	25	27	150	88	62
69歳	484	255	229	52	31	21	135	66	69
70～74歳	2,469	1,251	1,218	301	152	149	617	307	310
70歳	475	236	239	51	25	26	112	55	57
71歳	460	237	223	49	28	21	128	66	62
72歳	466	224	242	63	30	33	111	56	55
73歳	547	268	279	69	30	39	138	67	71
74歳	521	286	235	69	39	30	128	63	65
75～79歳	1,445	647	798	213	97	116	392	159	233
75歳	390	188	202	54	26	28	101	51	50
76歳	210	98	112	28	14	14	50	21	29
77歳	242	111	131	34	12	22	76	33	43
78歳	299	132	167	40	23	17	83	30	53
79歳	304	118	186	57	22	35	82	24	58
80～84歳	1,449	550	899	245	94	151	412	161	251
80歳	302	115	187	50	23	27	93	33	60
81歳	300	113	187	56	20	36	87	38	49
82歳	286	106	180	40	11	29	70	27	43
83歳	258	96	162	41	15	26	75	29	46
84歳	303	120	183	58	25	33	87	34	53
85～89歳	1,245	428	817	172	59	113	394	133	261
85歳	244	96	148	27	9	18	83	35	48
86歳	316	109	207	47	16	31	79	29	50
87歳	229	72	157	28	7	21	82	22	60
88歳	244	81	163	31	12	19	87	29	58
89歳	212	70	142	39	15	24	63	18	45
90～94歳	761	208	553	121	38	83	230	60	170
90歳	180	53	127	33	8	25	45	12	33
91歳	201	55	146	34	7	27	64	17	47
92歳	176	51	125	25	12	13	65	19	46
93歳	110	28	82	17	7	10	26	6	20
94歳	94	21	73	12	4	8	30	6	24
95歳以上	277	51	226	36	5	31	92	18	74
年齢不詳	4	3	1	1	1	0	0	0	0
(再掲)									
0～14歳	2,465	1,255	1,210	170	97	73	560	282	278
15～64歳	11,696	5,856	5,840	1,130	583	547	2,757	1,401	1,356
65歳以上	9,968	4,310	5,658	1,360	586	774	2,799	1,178	1,621
年齢別割合(%)									
0～14歳	10.2	11.0	9.5	6.4	7.7	5.2	9.2	9.9	8.5
15～64歳	48.5	51.3	46.0	42.5	46.1	39.2	45.1	49.0	41.7
65歳以上	41.3	37.7	44.5	51.1	46.3	55.5	45.8	41.2	49.8

第9表 市町村別年齢別男女別推計人口(続き)

(人)

年 齢	八 頭 町			東 伯 郡			三 朝 町		
	総数	男	女	総数	男	女	総数	男	女
総 数	15,356	7,296	8,060	51,404	24,488	26,916	5,777	2,769	3,008
0～4 歳	479	230	249	1,867	992	875	120	64	56
0 歳	98	41	57	348	180	168	20	10	10
1 歳	81	45	36	366	203	163	19	10	9
2 歳	109	54	55	338	179	159	25	17	8
3 歳	91	35	56	387	196	191	22	7	15
4 歳	100	55	45	428	234	194	34	20	14
5～9 歳	599	297	302	2,203	1,133	1,070	232	121	111
5 歳	114	58	56	391	187	204	42	23	19
6 歳	116	62	54	425	220	205	54	24	30
7 歳	111	54	57	441	249	192	47	29	18
8 歳	121	60	61	474	236	238	35	17	18
9 歳	137	63	74	472	241	231	54	28	26
10～14 歳	657	349	308	2,479	1,255	1,224	258	133	125
10 歳	123	59	64	493	250	243	39	19	20
11 歳	137	78	59	475	229	246	49	20	29
12 歳	147	74	73	498	258	240	50	23	27
13 歳	114	62	52	490	247	243	60	41	19
14 歳	136	76	60	523	271	252	60	30	30
15～19 歳	685	341	344	2,351	1,183	1,168	273	141	132
15 歳	148	81	67	477	234	243	64	27	37
16 歳	156	82	74	496	263	233	47	32	15
17 歳	141	67	74	483	227	256	59	30	29
18 歳	133	56	77	466	241	225	65	33	32
19 歳	107	55	52	429	218	211	38	19	19
20～24 歳	359	176	183	1,301	650	651	133	78	55
20 歳	144	80	64	372	186	186	31	15	16
21 歳	45	23	22	256	124	132	32	21	11
22 歳	64	30	34	184	101	83	22	14	8
23 歳	43	12	31	225	124	101	15	9	6
24 歳	63	31	32	264	115	149	33	19	14
25～29 歳	481	231	250	1,492	732	760	122	70	52
25 歳	69	33	36	270	132	138	34	16	18
26 歳	88	45	43	259	113	146	16	7	9
27 歳	110	49	61	298	160	138	29	22	7
28 歳	102	49	53	329	162	167	18	12	6
29 歳	112	55	57	336	165	171	25	13	12
30～34 歳	611	325	286	2,134	1,081	1,053	194	104	90
30 歳	108	63	45	405	217	188	24	16	8
31 歳	128	68	60	403	177	226	49	21	28
32 歳	124	67	57	435	233	202	36	25	11
33 歳	122	58	64	406	216	190	41	23	18
34 歳	129	69	60	485	238	247	44	19	25
35～39 歳	802	412	390	2,656	1,356	1,300	255	131	124
35 歳	142	72	70	475	239	236	46	27	19
36 歳	160	78	82	474	235	239	44	18	26
37 歳	163	84	79	567	269	298	61	29	32
38 歳	169	91	78	565	306	259	41	18	23
39 歳	168	87	81	575	307	268	63	39	24
40～44 歳	880	428	452	2,973	1,530	1,443	331	162	169
40 歳	166	76	90	589	291	298	71	29	42
41 歳	177	105	72	558	306	252	62	31	31
42 歳	168	75	93	611	308	303	57	24	33
43 歳	168	71	97	593	297	296	60	29	31
44 歳	201	101	100	622	328	294	81	49	32
45～49 歳	986	499	487	3,466	1,754	1,712	371	191	180
45 歳	186	99	87	672	359	313	65	38	27
46 歳	191	91	100	638	324	314	78	45	33
47 歳	185	98	87	745	373	372	78	31	47
48 歳	213	106	107	673	337	336	66	30	36
49 歳	211	105	106	738	361	377	84	47	37

(人)

年 齢	八 頭 町			東 伯 郡			三 朝 町		
	総数	男	女	総数	男	女	総数	男	女
50～54歳	906	456	450	3,074	1,561	1,513	334	174	160
50歳	190	102	88	691	348	343	73	37	36
51歳	175	84	91	595	301	294	68	37	31
52歳	185	100	85	592	305	287	55	34	21
53歳	172	71	101	613	322	291	72	35	37
54歳	184	99	85	583	285	298	66	31	35
55～59歳	936	455	481	2,922	1,397	1,525	326	145	181
55歳	195	95	100	584	278	306	57	26	31
56歳	130	53	77	464	200	264	51	22	29
57歳	211	115	96	626	306	320	69	30	39
58歳	170	73	97	643	317	326	68	28	40
59歳	230	119	111	605	296	309	81	39	42
60～64歳	1,163	549	614	3,619	1,737	1,882	427	222	205
60歳	224	103	121	703	323	380	84	44	40
61歳	196	99	97	666	333	333	67	35	32
62歳	242	102	140	742	356	386	98	55	43
63歳	256	122	134	757	365	392	87	44	43
64歳	245	123	122	751	360	391	91	44	47
65～69歳	1,388	694	694	4,198	2,056	2,142	511	250	261
65歳	273	136	137	829	420	409	109	54	55
66歳	249	121	128	847	416	431	112	54	58
67歳	296	146	150	863	411	452	96	45	51
68歳	273	133	140	824	417	407	101	48	53
69歳	297	158	139	835	392	443	93	49	44
70～74歳	1,551	792	759	4,827	2,365	2,462	622	317	305
70歳	312	156	156	959	471	488	136	65	71
71歳	283	143	140	908	458	450	115	60	55
72歳	292	138	154	905	422	483	107	53	54
73歳	340	171	169	1,004	495	509	133	72	61
74歳	324	184	140	1,051	519	532	131	67	64
75～79歳	840	391	449	3,081	1,417	1,664	344	155	189
75歳	235	111	124	867	426	441	98	47	51
76歳	132	63	69	487	202	285	54	20	34
77歳	132	66	66	550	257	293	52	20	32
78歳	176	79	97	613	277	336	75	36	39
79歳	165	72	93	564	255	309	65	32	33
80～84歳	792	295	497	2,685	1,074	1,611	349	140	209
80歳	159	59	100	622	237	385	76	30	46
81歳	157	55	102	629	256	373	74	24	50
82歳	176	68	108	505	197	308	69	30	39
83歳	142	52	90	451	194	257	59	23	36
84歳	158	61	97	478	190	288	71	33	38
85～89歳	679	236	443	2,197	706	1,491	306	98	208
85歳	134	52	82	465	171	294	63	18	45
86歳	190	64	126	498	166	332	60	22	38
87歳	119	43	76	448	148	300	65	19	46
88歳	126	40	86	415	107	308	69	21	48
89歳	110	37	73	371	114	257	49	18	31
90～94歳	410	110	300	1,275	358	917	170	50	120
90歳	102	33	69	383	120	263	59	19	40
91歳	103	31	72	300	90	210	39	10	29
92歳	86	20	66	219	63	156	26	7	19
93歳	67	15	52	190	50	140	22	8	14
94歳	52	11	41	183	35	148	24	6	18
95歳以上	149	28	121	515	102	413	85	17	68
年齢不詳	3	2	1	89	49	40	14	6	8
(再掲)									
0～14歳	1,735	876	859	6,549	3,380	3,169	610	318	292
15～64歳	7,809	3,872	3,937	25,988	12,981	13,007	2,766	1,418	1,348
65歳以上	5,809	2,546	3,263	18,778	8,078	10,700	2,387	1,027	1,360
年齢別割合(%)									
0～14歳	11.3	12.0	10.7	12.8	13.8	11.8	10.6	11.5	9.7
15～64歳	50.9	53.1	48.9	50.6	53.1	48.4	48.0	51.3	44.9
65歳以上	37.8	34.9	40.5	36.6	33.1	39.8	41.4	37.2	45.3

第9表 市町村別年齢別男女別推計人口(続き)

(人)

年 齢	湯梨浜町			琴 浦 町			北 栄 町		
	総数	男	女	総数	男	女	総数	男	女
総 数	15,880	7,570	8,310	15,763	7,468	8,295	13,984	6,681	7,303
0～4 歳	716	372	344	520	282	238	511	274	237
0 歳	142	66	76	89	59	30	97	45	52
1 歳	137	81	56	111	62	49	99	50	49
2 歳	131	63	68	84	43	41	98	56	42
3 歳	152	78	74	112	55	57	101	56	45
4 歳	154	84	70	124	63	61	116	67	49
5～9 歳	747	382	365	632	313	319	592	317	275
5 歳	140	71	69	114	46	68	95	47	48
6 歳	151	80	71	110	56	54	110	60	50
7 歳	139	76	63	130	69	61	125	75	50
8 歳	156	70	86	144	78	66	139	71	68
9 歳	161	85	76	134	64	70	123	64	59
10～14 歳	810	406	404	727	367	360	684	349	335
10 歳	156	78	78	139	76	63	159	77	82
11 歳	159	78	81	131	61	70	136	70	66
12 歳	156	79	77	164	89	75	128	67	61
13 歳	162	77	85	136	69	67	132	60	72
14 歳	177	94	83	157	72	85	129	75	54
15～19 歳	716	364	352	701	327	374	661	351	310
15 歳	137	70	67	149	68	81	127	69	58
16 歳	169	91	78	137	60	77	143	80	63
17 歳	160	78	82	143	62	81	121	57	64
18 歳	112	54	58	148	79	69	141	75	66
19 歳	138	71	67	124	58	66	129	70	59
20～24 歳	414	201	213	420	207	213	334	164	170
20 歳	126	63	63	120	56	64	95	52	43
21 歳	76	37	39	92	39	53	56	27	29
22 歳	65	31	34	50	30	20	47	26	21
23 歳	64	40	24	87	49	38	59	26	33
24 歳	83	30	53	71	33	38	77	33	44
25～29 歳	551	251	300	454	227	227	365	184	181
25 歳	93	40	53	89	48	41	54	28	26
26 歳	115	50	65	71	29	42	57	27	30
27 歳	108	53	55	85	47	38	76	38	38
28 歳	113	44	69	105	51	54	93	55	38
29 歳	122	64	58	104	52	52	85	36	49
30～34 歳	743	356	387	633	331	302	564	290	274
30 歳	132	67	65	147	81	66	102	53	49
31 歳	139	61	78	104	48	56	111	47	64
32 歳	156	72	84	126	75	51	117	61	56
33 歳	132	71	61	122	58	64	111	64	47
34 歳	184	85	99	134	69	65	123	65	58
35～39 歳	850	431	419	817	430	387	734	364	370
35 歳	155	81	74	149	79	70	125	52	73
36 歳	153	71	82	137	72	65	140	74	66
37 歳	177	82	95	171	80	91	158	78	80
38 歳	174	88	86	181	107	74	169	93	76
39 歳	191	109	82	179	92	87	142	67	75
40～44 歳	963	486	477	821	426	395	858	456	402
40 歳	168	77	91	176	91	85	174	94	80
41 歳	182	101	81	154	84	70	160	90	70
42 歳	207	103	104	177	95	82	170	86	84
43 歳	210	98	112	154	87	67	169	83	86
44 歳	196	107	89	160	69	91	185	103	82
45～49 歳	1,112	577	535	1,006	479	527	977	507	470
45 歳	221	121	100	177	83	94	209	117	92
46 歳	188	106	82	190	84	106	182	89	93
47 歳	242	123	119	231	114	117	194	105	89
48 歳	230	117	113	196	97	99	181	93	88
49 歳	231	110	121	212	101	111	211	103	108

(人)

年 齢	湯梨浜町			琴 浦 町			北 栄 町		
	総数	男	女	総数	男	女	総数	男	女
50～54歳	972	483	489	953	503	450	815	401	414
50歳	222	114	108	214	114	100	182	83	99
51歳	186	95	91	156	75	81	185	94	91
52歳	182	83	99	189	104	85	166	84	82
53歳	210	114	96	193	99	94	138	74	64
54歳	172	77	95	201	111	90	144	66	78
55～59歳	915	447	468	926	451	475	755	354	401
55歳	178	79	99	202	100	102	147	73	74
56歳	148	70	78	144	62	82	121	46	75
57歳	212	104	108	173	85	88	172	87	85
58歳	200	110	90	203	97	106	172	82	90
59歳	177	84	93	204	107	97	143	66	77
60～64歳	1,113	520	593	1,108	524	584	971	471	500
60歳	236	113	123	214	91	123	169	75	94
61歳	197	83	114	204	109	95	198	106	92
62歳	236	107	129	217	102	115	191	92	99
63歳	238	116	122	223	101	122	209	104	105
64歳	206	101	105	250	121	129	204	94	110
65～69歳	1,194	615	579	1,265	606	659	1,228	585	643
65歳	239	130	109	262	124	138	219	112	107
66歳	228	117	111	258	136	122	249	109	140
67歳	258	128	130	263	128	135	246	110	136
68歳	250	130	120	221	109	112	252	130	122
69歳	219	110	109	261	109	152	262	124	138
70～74歳	1,376	687	689	1,459	731	728	1,370	630	740
70歳	268	120	148	291	155	136	264	131	133
71歳	258	140	118	247	129	118	288	129	159
72歳	253	119	134	294	139	155	251	111	140
73歳	305	153	152	278	141	137	288	129	159
74歳	292	155	137	349	167	182	279	130	149
75～79歳	853	374	479	1,050	486	564	834	402	432
75歳	248	121	127	275	143	132	246	115	131
76歳	148	57	91	160	64	96	125	61	64
77歳	146	57	89	193	94	99	159	86	73
78歳	162	77	85	213	94	119	163	70	93
79歳	149	62	87	209	91	118	141	70	71
80～84歳	751	276	475	929	393	536	656	265	391
80歳	155	47	108	226	95	131	165	65	100
81歳	188	76	112	238	104	134	129	52	77
82歳	143	51	92	163	63	100	130	53	77
83歳	137	54	83	140	65	75	115	52	63
84歳	128	48	80	162	66	96	117	43	74
85～89歳	562	180	382	757	230	527	572	198	374
85歳	121	42	79	155	67	88	126	44	82
86歳	111	42	69	201	56	145	126	46	80
87歳	123	42	81	142	43	99	118	44	74
88歳	109	25	84	141	32	109	96	29	67
89歳	98	29	69	118	32	86	106	35	71
90～94歳	343	100	243	417	127	290	345	81	264
90歳	106	30	76	126	46	80	92	25	67
91歳	82	24	58	100	35	65	79	21	58
92歳	58	19	39	74	20	54	61	17	44
93歳	56	19	37	48	12	36	64	11	53
94歳	41	8	33	69	14	55	49	7	42
95歳以上	129	36	93	166	27	139	135	22	113
年齢不詳	50	26	24	2	1	1	23	16	7
(再掲)									
0～14歳	2,273	1,160	1,113	1,879	962	917	1,787	940	847
15～64歳	8,349	4,116	4,233	7,839	3,905	3,934	7,034	3,542	3,492
65歳以上	5,208	2,268	2,940	6,043	2,600	3,443	5,140	2,183	2,957
年齢別割合(%)									
0～14歳	14.4	15.4	13.4	11.9	12.9	11.1	12.8	14.1	11.6
15～64歳	52.7	54.6	51.1	49.7	52.3	47.4	50.4	53.1	47.9
65歳以上	32.9	30.1	35.5	38.3	34.8	41.5	36.8	32.8	40.5

第9表 市町村別年齢別男女別推計人口(続き)

(人)

年 齢	西 伯 郡			日 吉 津 村			大 山 町		
	総数	男	女	総数	男	女	総数	男	女
総 数	38,737	18,485	20,252	3,543	1,650	1,893	14,774	7,093	7,681
0～4 歳	1,211	634	577	185	95	90	402	208	194
0 歳	203	101	102	27	12	15	63	24	39
1 歳	205	110	95	38	22	16	72	38	34
2 歳	241	134	107	33	16	17	82	49	33
3 歳	269	143	126	41	24	17	88	40	48
4 歳	293	146	147	46	21	25	97	57	40
5～9 歳	1,596	799	797	182	93	89	611	314	297
5 歳	322	177	145	36	22	14	121	71	50
6 歳	325	167	158	44	24	20	122	66	56
7 歳	309	147	162	30	13	17	127	55	72
8 歳	312	137	175	24	12	12	122	50	72
9 歳	328	171	157	48	22	26	119	72	47
10～14 歳	1,600	786	814	153	69	84	561	277	284
10 歳	301	139	162	33	13	20	106	50	56
11 歳	330	160	170	33	12	21	114	60	54
12 歳	332	164	168	27	16	11	118	57	61
13 歳	311	155	156	29	15	14	104	50	54
14 歳	326	168	158	31	13	18	119	60	59
15～19 歳	1,653	808	845	175	85	90	596	285	311
15 歳	340	154	186	28	15	13	130	59	71
16 歳	354	180	174	42	19	23	120	64	56
17 歳	359	174	185	35	18	17	133	59	74
18 歳	308	152	156	36	19	17	110	52	58
19 歳	292	148	144	34	14	20	103	51	52
20～24 歳	1,023	570	453	106	58	48	363	208	155
20 歳	270	136	134	27	15	12	103	48	55
21 歳	201	103	98	24	16	8	74	38	36
22 歳	179	106	73	8	3	5	71	47	24
23 歳	176	110	66	27	14	13	51	35	16
24 歳	197	115	82	20	10	10	64	40	24
25～29 歳	1,152	598	554	167	80	87	391	197	194
25 歳	219	126	93	27	15	12	87	46	41
26 歳	202	108	94	37	15	22	51	34	17
27 歳	232	125	107	35	19	16	73	40	33
28 歳	246	117	129	31	15	16	97	39	58
29 歳	253	122	131	37	16	21	83	38	45
30～34 歳	1,402	734	668	201	101	100	473	252	221
30 歳	257	134	123	32	17	15	83	45	38
31 歳	217	113	104	34	15	19	67	34	33
32 歳	279	156	123	41	18	23	103	58	45
33 歳	317	150	167	43	22	21	112	51	61
34 歳	332	181	151	51	29	22	108	64	44
35～39 歳	1,975	985	990	226	117	109	724	355	369
35 歳	359	170	189	46	18	28	139	60	79
36 歳	363	176	187	50	25	25	129	65	64
37 歳	402	204	198	37	19	18	154	76	78
38 歳	424	215	209	51	30	21	150	74	76
39 歳	427	220	207	42	25	17	152	80	72
40～44 歳	2,212	1,142	1,070	240	120	120	813	430	383
40 歳	458	227	231	59	25	34	161	80	81
41 歳	456	233	223	45	22	23	179	90	89
42 歳	387	206	181	40	17	23	151	91	60
43 歳	454	259	195	44	29	15	155	88	67
44 歳	457	217	240	52	27	25	167	81	86
45～49 歳	2,508	1,320	1,188	274	134	140	977	520	457
45 歳	485	260	225	56	30	26	188	98	90
46 歳	504	266	238	56	24	32	202	113	89
47 歳	520	289	231	56	29	27	184	101	83
48 歳	513	249	264	54	20	34	201	98	103
49 歳	486	256	230	52	31	21	202	110	92

(人)

年 齢	西 伯 郡			日 吉 津 村			大 山 町		
	総数	男	女	総数	男	女	総数	男	女
50～54歳	2,259	1,130	1,129	223	109	114	863	442	421
50歳	534	259	275	45	22	23	224	112	112
51歳	471	236	235	53	26	27	167	83	84
52歳	422	208	214	46	21	25	160	85	75
53歳	423	213	210	51	25	26	164	83	81
54歳	409	214	195	28	15	13	148	79	69
55～59歳	2,113	1,039	1,074	174	75	99	850	432	418
55歳	416	222	194	33	20	13	165	87	78
56歳	361	178	183	31	13	18	139	70	69
57歳	425	216	209	34	15	19	182	90	92
58歳	435	188	247	40	14	26	178	89	89
59歳	476	235	241	36	13	23	186	96	90
60～64歳	2,633	1,289	1,344	179	88	91	986	494	492
60歳	487	240	247	31	16	15	188	94	94
61歳	501	251	250	32	18	14	172	90	82
62歳	516	258	258	39	21	18	198	97	101
63歳	554	273	281	36	16	20	210	105	105
64歳	575	267	308	41	17	24	218	108	110
65～69歳	3,238	1,604	1,634	227	105	122	1,252	622	630
65歳	563	270	293	48	22	26	225	100	125
66歳	673	312	361	49	21	28	273	136	137
67歳	637	322	315	40	16	24	231	117	114
68歳	665	339	326	42	20	22	253	132	121
69歳	700	361	339	48	26	22	270	137	133
70～74歳	3,867	1,836	2,031	267	119	148	1,553	728	825
70歳	703	330	373	44	17	27	276	121	155
71歳	764	368	396	47	20	27	303	148	155
72歳	772	354	418	60	27	33	291	137	154
73歳	807	386	421	55	26	29	337	150	187
74歳	821	398	423	61	29	32	346	172	174
75～79歳	2,769	1,282	1,487	177	74	103	1,117	545	572
75歳	847	415	432	65	28	37	348	184	164
76歳	412	168	244	22	7	15	182	84	98
77歳	455	228	227	26	12	14	194	104	90
78歳	544	240	304	33	17	16	193	79	114
79歳	511	231	280	31	10	21	200	94	106
80～84歳	2,084	908	1,176	144	70	74	867	357	510
80歳	498	235	263	34	17	17	195	87	108
81歳	466	218	248	34	24	10	194	86	108
82歳	389	177	212	24	9	15	179	76	103
83歳	352	148	204	32	13	19	132	56	76
84歳	379	130	249	20	7	13	167	52	115
85～89歳	1,865	633	1,232	117	29	88	768	266	502
85歳	420	151	269	19	3	16	154	56	98
86歳	394	147	247	32	10	22	159	67	92
87歳	356	124	232	24	9	15	165	53	112
88歳	373	111	262	19	2	17	161	49	112
89歳	322	100	222	23	5	18	129	41	88
90～94歳	1,053	269	784	64	16	48	428	120	308
90歳	279	71	208	11	1	10	116	31	85
91歳	247	70	177	17	7	10	108	33	75
92歳	203	59	144	10	3	7	82	24	58
93歳	190	35	155	12	3	9	75	13	62
94歳	134	34	100	14	2	12	47	19	28
95歳以上	468	96	372	33	2	31	179	41	138
年齢不詳	56	23	33	29	11	18	0	0	0
(再掲)									
0～14歳	4,407	2,219	2,188	520	257	263	1,574	799	775
15～64歳	18,930	9,615	9,315	1,965	967	998	7,036	3,615	3,421
65歳以上	15,344	6,628	8,716	1,029	415	614	6,164	2,679	3,485
年齢別割合(%)									
0～14歳	11.4	12.0	10.8	14.8	15.7	14.0	10.7	11.3	10.1
15～64歳	48.9	52.1	46.1	55.9	59.0	53.2	47.6	51.0	44.5
65歳以上	39.7	35.9	43.1	29.3	25.3	32.7	41.7	37.8	45.4

第9表 市町村別年齢別男女別推計人口(続き)

(人)

年 齢	南 部 町			伯 耆 町			日 野 郡		
	総数	男	女	総数	男	女	総数	男	女
総 数	10,066	4,831	5,235	10,354	4,911	5,443	9,271	4,330	4,941
0～4 歳	285	157	128	339	174	165	192	89	103
0 歳	55	32	23	58	33	25	43	21	22
1 歳	48	29	19	47	21	26	36	16	20
2 歳	56	35	21	70	34	36	45	23	22
3 歳	47	29	18	93	50	43	32	15	17
4 歳	79	32	47	71	36	35	36	14	22
5～9 歳	387	192	195	416	200	216	225	120	105
5 歳	78	46	32	87	38	49	44	24	20
6 歳	76	37	39	83	40	43	34	23	11
7 歳	77	40	37	75	39	36	48	23	25
8 歳	74	31	43	92	44	48	50	25	25
9 歳	82	38	44	79	39	40	49	25	24
10～14 歳	434	212	222	452	228	224	223	103	120
10 歳	82	30	52	80	46	34	50	23	27
11 歳	93	45	48	90	43	47	41	19	22
12 歳	86	41	45	101	50	51	38	21	17
13 歳	84	47	37	94	43	51	50	18	32
14 歳	89	49	40	87	46	41	44	22	22
15～19 歳	474	236	238	408	202	206	306	157	149
15 歳	87	43	44	95	37	58	57	26	31
16 歳	102	48	54	90	49	41	66	40	26
17 歳	103	56	47	88	41	47	64	34	30
18 歳	101	43	58	61	38	23	57	24	33
19 歳	81	46	35	74	37	37	62	33	29
20～24 歳	293	154	139	261	150	111	183	95	88
20 歳	65	26	39	75	47	28	55	23	32
21 歳	65	28	37	38	21	17	49	28	21
22 歳	61	39	22	39	17	22	20	16	4
23 歳	45	27	18	53	34	19	23	10	13
24 歳	57	34	23	56	31	25	36	18	18
25～29 歳	313	171	142	281	150	131	219	110	109
25 歳	49	33	16	56	32	24	39	20	19
26 歳	65	34	31	49	25	24	31	13	18
27 歳	71	41	30	53	25	28	42	23	19
28 歳	58	28	30	60	35	25	61	28	33
29 歳	70	35	35	63	33	30	46	26	20
30～34 歳	372	194	178	356	187	169	274	151	123
30 歳	72	43	29	70	29	41	44	28	16
31 歳	62	30	32	54	34	20	53	28	25
32 歳	74	47	27	61	33	28	56	33	23
33 歳	75	31	44	87	46	41	60	29	31
34 歳	89	43	46	84	45	39	61	33	28
35～39 歳	497	254	243	528	259	269	315	185	130
35 歳	70	41	29	104	51	53	66	44	22
36 歳	90	43	47	94	43	51	53	30	23
37 歳	112	57	55	99	52	47	60	31	29
38 歳	102	55	47	121	56	65	64	40	24
39 歳	123	58	65	110	57	53	72	40	32
40～44 歳	582	291	291	577	301	276	366	207	159
40 歳	106	54	52	132	68	64	76	46	30
41 歳	118	61	57	114	60	54	68	30	38
42 歳	92	43	49	104	55	49	68	37	31
43 歳	132	69	63	123	73	50	86	52	34
44 歳	134	64	70	104	45	59	68	42	26
45～49 歳	670	369	301	587	297	290	417	213	204
45 歳	132	71	61	109	61	48	82	34	48
46 歳	133	71	62	113	58	55	84	53	31
47 歳	155	95	60	125	64	61	85	48	37
48 歳	137	75	62	121	56	65	81	40	41
49 歳	113	57	56	119	58	61	85	38	47

(人)

年 齢	南 部 町			伯 耆 町			日 野 郡		
	総数	男	女	総数	男	女	総数	男	女
50～54歳	620	300	320	553	279	274	435	237	198
50歳	155	67	88	110	58	52	82	45	37
51歳	125	65	60	126	62	64	80	43	37
52歳	125	62	63	91	40	51	91	57	34
53歳	104	50	54	104	55	49	90	40	50
54歳	111	56	55	122	64	58	92	52	40
55～59歳	543	265	278	546	267	279	519	276	243
55歳	107	52	55	111	63	48	93	51	42
56歳	100	55	45	91	40	51	94	46	48
57歳	103	61	42	106	50	56	107	51	56
58歳	113	47	66	104	38	66	113	64	49
59歳	120	50	70	134	76	58	112	64	48
60～64歳	694	344	350	774	363	411	748	387	361
60歳	119	64	55	149	66	83	143	79	64
61歳	145	71	74	152	72	80	131	64	67
62歳	129	68	61	150	72	78	151	68	83
63歳	154	76	78	154	76	78	175	96	79
64歳	147	65	82	169	77	92	148	80	68
65～69歳	829	415	414	930	462	468	899	456	443
65歳	142	76	66	148	72	76	181	91	90
66歳	162	68	94	189	87	102	174	96	78
67歳	165	87	78	201	102	99	176	81	95
68歳	183	96	87	187	91	96	166	89	77
69歳	177	88	89	205	110	95	202	99	103
70～74歳	996	471	525	1,051	518	533	1,036	530	506
70歳	180	87	93	203	105	98	207	107	100
71歳	205	95	110	209	105	104	221	117	104
72歳	202	82	120	219	108	111	186	92	94
73歳	209	105	104	206	105	101	211	106	105
74歳	200	102	98	214	95	119	211	108	103
75～79歳	742	324	418	733	339	394	718	315	403
75歳	225	95	130	209	108	101	207	83	124
76歳	105	37	68	103	40	63	92	35	57
77歳	116	53	63	119	59	60	126	62	64
78歳	151	73	78	167	71	96	157	71	86
79歳	145	66	79	135	61	74	136	64	72
80～84歳	525	238	287	548	243	305	759	275	484
80歳	134	66	68	135	65	70	136	54	82
81歳	107	51	56	131	57	74	172	77	95
82歳	94	47	47	92	45	47	164	46	118
83歳	99	44	55	89	35	54	141	43	98
84歳	91	30	61	101	41	60	146	55	91
85～89歳	478	175	303	502	163	339	771	259	512
85歳	105	42	63	142	50	92	163	58	105
86歳	101	34	67	102	36	66	166	58	108
87歳	87	35	52	80	27	53	150	45	105
88歳	95	32	63	98	28	70	146	45	101
89歳	90	32	58	80	22	58	146	53	93
90～94歳	236	46	190	325	87	238	457	123	334
90歳	61	13	48	91	26	65	117	41	76
91歳	58	11	47	64	19	45	102	20	82
92歳	54	15	39	57	17	40	91	20	71
93歳	37	1	36	66	18	48	87	24	63
94歳	26	6	20	47	7	40	60	18	42
95歳以上	92	20	72	164	33	131	207	40	167
年齢不詳	4	3	1	23	9	14	2	2	0
(再掲)									
0～14歳	1,106	561	545	1,207	602	605	640	312	328
15～64歳	5,058	2,578	2,480	4,871	2,455	2,416	3,782	2,018	1,764
65歳以上	3,898	1,689	2,209	4,253	1,845	2,408	4,847	1,998	2,849
年齢別割合(%)									
0～14歳	11.0	11.6	10.4	11.7	12.3	11.1	6.9	7.2	6.6
15～64歳	50.3	53.4	47.4	47.1	50.1	44.5	40.8	46.6	35.7
65歳以上	38.7	35.0	42.2	41.2	37.6	44.4	52.3	46.2	57.7

第9表 市町村別年齢別男女別推計人口(続き)

(人)

年 齢	日 南 町			日 野 町			江 府 町		
	総数	男	女	総数	男	女	総数	男	女
総 数	3,974	1,891	2,083	2,790	1,274	1,516	2,507	1,165	1,342
0～4 歳	77	38	39	59	27	32	56	24	32
0 歳	16	6	10	14	8	6	13	7	6
1 歳	13	5	8	10	6	4	13	5	8
2 歳	17	12	5	14	4	10	14	7	7
3 歳	17	10	7	10	3	7	5	2	3
4 歳	14	5	9	11	6	5	11	3	8
5～9 歳	94	54	40	62	28	34	69	38	31
5 歳	18	11	7	13	7	6	13	6	7
6 歳	15	11	4	9	5	4	10	7	3
7 歳	18	8	10	11	6	5	19	9	10
8 歳	16	12	4	21	6	15	13	7	6
9 歳	27	12	15	8	4	4	14	9	5
10～14 歳	93	42	51	65	29	36	65	32	33
10 歳	20	8	12	11	5	6	19	10	9
11 歳	20	9	11	11	5	6	10	5	5
12 歳	19	10	9	11	7	4	8	4	4
13 歳	19	6	13	12	2	10	19	10	9
14 歳	15	9	6	20	10	10	9	3	6
15～19 歳	117	62	55	117	59	58	72	36	36
15 歳	25	11	14	22	12	10	10	3	7
16 歳	27	17	10	25	14	11	14	9	5
17 歳	20	10	10	24	12	12	20	12	8
18 歳	22	9	13	26	12	14	9	3	6
19 歳	23	15	8	20	9	11	19	9	10
20～24 歳	73	40	33	67	30	37	43	25	18
20 歳	17	7	10	25	8	17	13	8	5
21 歳	25	17	8	14	6	8	10	5	5
22 歳	11	7	4	11	10	1	-2	-1	-1
23 歳	10	5	5	5	1	4	8	4	4
24 歳	10	4	6	12	5	7	14	9	5
25～29 歳	84	46	38	74	31	43	61	33	28
25 歳	11	4	7	16	5	11	12	11	1
26 歳	9	5	4	9	6	3	13	2	11
27 歳	15	10	5	14	6	8	13	7	6
28 歳	24	14	10	19	5	14	18	9	9
29 歳	25	13	12	16	9	7	5	4	1
30～34 歳	113	71	42	75	31	44	86	49	37
30 歳	14	11	3	16	9	7	14	8	6
31 歳	27	15	12	9	5	4	17	8	9
32 歳	18	15	3	18	6	12	20	12	8
33 歳	28	17	11	14	4	10	18	8	10
34 歳	26	13	13	18	7	11	17	13	4
35～39 歳	126	78	48	87	51	36	102	56	46
35 歳	38	26	12	13	9	4	15	9	6
36 歳	17	12	5	19	10	9	17	8	9
37 歳	20	11	9	17	9	8	23	11	12
38 歳	31	20	11	16	9	7	17	11	6
39 歳	20	9	11	22	14	8	30	17	13
40～44 歳	156	85	71	114	69	45	96	53	43
40 歳	38	20	18	15	11	4	23	15	8
41 歳	30	13	17	24	10	14	14	7	7
42 歳	27	15	12	23	14	9	18	8	10
43 歳	35	25	10	29	15	14	22	12	10
44 歳	26	12	14	23	19	4	19	11	8
45～49 歳	168	90	78	122	61	61	127	62	65
45 歳	34	18	16	18	5	13	30	11	19
46 歳	32	23	9	28	15	13	24	15	9
47 歳	41	22	19	22	14	8	22	12	10
48 歳	29	13	16	26	13	13	26	14	12
49 歳	32	14	18	28	14	14	25	10	15

(人)

年 齢	日 南 町			日 野 町			江 府 町		
	総数	男	女	総数	男	女	総数	男	女
50～54歳	180	97	83	138	84	54	117	56	61
50歳	31	18	13	27	18	9	24	9	15
51歳	34	17	17	25	14	11	21	12	9
52歳	32	18	14	38	26	12	21	13	8
53歳	43	20	23	23	10	13	24	10	14
54歳	40	24	16	25	16	9	27	12	15
55～59歳	221	126	95	153	79	74	145	71	74
55歳	35	19	16	30	16	14	28	16	12
56歳	33	17	16	31	18	13	30	11	19
57歳	48	25	23	29	9	20	30	17	13
58歳	53	31	22	34	19	15	26	14	12
59歳	52	34	18	29	17	12	31	13	18
60～64歳	319	165	154	227	120	107	202	102	100
60歳	60	30	30	42	26	16	41	23	18
61歳	59	31	28	34	15	19	38	18	20
62歳	61	29	32	50	22	28	40	17	23
63歳	79	43	36	51	29	22	45	24	21
64歳	60	32	28	50	28	22	38	20	18
65～69歳	396	215	181	246	120	126	257	121	136
65歳	89	48	41	41	18	23	51	25	26
66歳	77	46	31	51	29	22	46	21	25
67歳	66	32	34	56	24	32	54	25	29
68歳	78	45	33	38	20	18	50	24	26
69歳	86	44	42	60	29	31	56	26	30
70～74歳	445	230	215	337	165	172	254	135	119
70歳	93	48	45	64	32	32	50	27	23
71歳	92	52	40	71	39	32	58	26	32
72歳	87	42	45	55	25	30	44	25	19
73歳	80	41	39	75	37	38	56	28	28
74歳	93	47	46	72	32	40	46	29	17
75～79歳	297	132	165	242	103	139	179	80	99
75歳	91	38	53	68	28	40	48	17	31
76歳	33	10	23	35	15	20	24	10	14
77歳	49	27	22	35	10	25	42	25	17
78歳	63	26	37	60	28	32	34	17	17
79歳	61	31	30	44	22	22	31	11	20
80～84歳	345	125	220	216	73	143	198	77	121
80歳	51	18	33	45	18	27	40	18	22
81歳	80	30	50	51	25	26	41	22	19
82歳	81	32	49	40	4	36	43	10	33
83歳	63	20	43	39	10	29	39	13	26
84歳	70	25	45	41	16	25	35	14	21
85～89歳	368	114	254	210	79	131	193	66	127
85歳	77	29	48	41	12	29	45	17	28
86歳	76	24	52	45	18	27	45	16	29
87歳	74	18	56	35	14	21	41	13	28
88歳	63	16	47	46	18	28	37	11	26
89歳	78	27	51	43	17	26	25	9	16
90～94歳	215	63	152	113	23	90	129	37	92
90歳	53	21	32	31	7	24	33	13	20
91歳	53	9	44	26	5	21	23	6	17
92歳	44	11	33	26	3	23	21	6	15
93歳	33	10	23	22	4	18	32	10	22
94歳	32	12	20	8	4	4	20	2	18
95歳以上	85	16	69	66	12	54	56	12	44
年齢不詳	2	2	0	0	0	0	0	0	0
(再掲)									
0～14歳	264	134	130	186	84	102	190	94	96
15～64歳	1,557	860	697	1,174	615	559	1,051	543	508
65歳以上	2,151	895	1,256	1,430	575	855	1,266	528	738
年齢別割合(%)									
0～14歳	6.6	7.1	6.2	6.7	6.6	6.7	7.6	8.1	7.2
15～64歳	39.2	45.5	33.5	42.1	48.3	36.9	41.9	46.6	37.9
65歳以上	54.2	47.4	60.3	51.3	45.1	56.4	50.5	45.3	55.0

第10表 市町村別、年齢3区分別推計人口

	年齢3区分別人口(人)						年齢3区分別人口割合(%)					
	令和4年10月1日現在			令和3年10月1日現在			令和4年10月1日現在			令和3年10月1日現在		
	年少人口 (0~14歳)	生産年齢人口 (15~64歳)	老年人口 (65歳以上)	年少人口 (0~14歳)	生産年齢人口 (15~64歳)	老年人口 (65歳以上)	年少人口 (0~14歳)	生産年齢人口 (15~64歳)	老年人口 (65歳以上)	年少人口 (0~14歳)	生産年齢人口 (15~64歳)	老年人口 (65歳以上)
県計	65,923	291,508	178,155	67,088	295,531	177,914	12.3	54.4	33.3	12.4	54.7	32.9
市計	50,728	225,814	125,124	51,535	228,037	124,775	12.6	56.2	31.2	12.7	56.4	30.9
郡計	15,195	65,694	53,031	15,553	67,494	53,139	11.3	49.1	39.6	11.4	49.6	39.0
鳥取市	22,811	103,853	55,808	23,263	104,938	55,464	12.5	56.9	30.6	12.7	57.1	30.2
米子市	18,720	81,136	42,577	18,873	81,613	42,552	13.1	57.0	29.9	13.2	57.1	29.7
倉吉市	5,418	23,388	15,980	5,544	23,828	16,015	12.1	52.2	35.7	12.2	52.5	35.3
境港市	3,779	17,437	10,759	3,855	17,658	10,744	11.8	54.5	33.6	12.0	54.7	33.3
岩美郡	1,134	5,298	4,094	1,151	5,408	4,091	10.8	50.3	38.9	10.8	50.8	38.4
岩美町	1,134	5,298	4,094	1,151	5,408	4,091	10.8	50.3	38.9	10.8	50.8	38.4
八頭郡	2,465	11,696	9,968	2,565	12,109	9,958	10.2	48.5	41.3	10.4	49.2	40.4
若桜町	170	1,130	1,360	181	1,201	1,384	6.4	42.5	51.1	6.5	43.4	50.0
智頭町	560	2,757	2,799	602	2,857	2,792	9.2	45.1	45.8	9.6	45.7	44.7
八頭町	1,735	7,809	5,809	1,782	8,051	5,782	11.3	50.9	37.8	11.4	51.6	37.0
東伯郡	6,549	25,988	18,778	6,623	26,620	18,772	12.8	50.6	36.6	12.7	51.2	36.1
三朝町	610	2,766	2,387	660	2,849	2,392	10.6	48.0	41.4	11.2	48.3	40.5
湯梨浜町	2,273	8,349	5,208	2,226	8,455	5,214	14.4	52.7	32.9	14.0	53.2	32.8
琴浦町	1,879	7,839	6,043	1,948	8,078	6,038	11.9	49.7	38.3	12.1	50.3	37.6
北栄町	1,787	7,034	5,140	1,789	7,238	5,128	12.8	50.4	36.8	12.6	51.1	36.2
西伯郡	4,407	18,930	15,344	4,570	19,390	15,424	11.4	48.9	39.7	11.6	49.2	39.2
日吉津村	520	1,965	1,029	510	1,981	1,012	14.8	55.9	29.3	14.6	56.6	28.9
大山町	1,574	7,036	6,164	1,661	7,241	6,208	10.7	47.6	41.7	11.0	47.9	41.1
南部町	1,106	5,058	3,898	1,140	5,161	3,903	11.0	50.3	38.7	11.2	50.6	38.2
伯耆町	1,207	4,871	4,253	1,259	5,007	4,301	11.7	47.1	41.2	11.9	47.4	40.7
日野郡	640	3,782	4,847	644	3,967	4,894	6.9	40.8	52.3	6.8	41.7	51.5
日南町	264	1,557	2,151	277	1,651	2,160	6.6	39.2	54.2	6.8	40.4	52.8
日野町	186	1,174	1,430	173	1,198	1,451	6.7	42.1	51.3	6.1	42.5	51.4
江府町	190	1,051	1,266	194	1,118	1,283	7.6	41.9	50.5	7.5	43.1	49.4

※市町村の区分別人口に年齢不詳は含まない。

第10-1表 市町村別、年齢3区分別推計人口増減数

(人)

	年齢3区分別人口								
	令和4年10月1日現在			令和3年10月1日現在			増減		
	年少人口 (0~14歳)	生産年齢人口 (15~64歳)	老年人口 (65歳以上)	年少人口 (0~14歳)	生産年齢人口 (15~64歳)	老年人口 (65歳以上)	年少人口 (0~14歳)	生産年齢人口 (15~64歳)	老年人口 (65歳以上)
	A	B	C	D	E	F	A-D	B-E	C-F
県計	65,923	291,508	178,155	67,088	295,531	177,914	-1,165	-4,023	241
鳥取市	22,811	103,853	55,808	23,263	104,938	55,464	-452	-1,085	344
米子市	18,720	81,136	42,577	18,873	81,613	42,552	-153	-477	25
倉吉市	5,418	23,388	15,980	5,544	23,828	16,015	-126	-440	-35
境港市	3,779	17,437	10,759	3,855	17,658	10,744	-76	-221	15
岩美町	1,134	5,298	4,094	1,151	5,408	4,091	-17	-110	3
若桜町	170	1,130	1,360	181	1,201	1,384	-11	-71	-24
智頭町	560	2,757	2,799	602	2,857	2,792	-42	-100	7
八頭町	1,735	7,809	5,809	1,782	8,051	5,782	-47	-242	27
三朝町	610	2,766	2,387	660	2,849	2,392	-50	-83	-5
湯梨浜町	2,273	8,349	5,208	2,226	8,455	5,214	47	-106	-6
琴浦町	1,879	7,839	6,043	1,948	8,078	6,038	-69	-239	5
北栄町	1,787	7,034	5,140	1,789	7,238	5,128	-2	-204	12
日吉津村	520	1,965	1,029	510	1,981	1,012	10	-16	17
大山町	1,574	7,036	6,164	1,661	7,241	6,208	-87	-205	-44
南部町	1,106	5,058	3,898	1,140	5,161	3,903	-34	-103	-5
伯耆町	1,207	4,871	4,253	1,259	5,007	4,301	-52	-136	-48
日南町	264	1,557	2,151	277	1,651	2,160	-13	-94	-9
日野町	186	1,174	1,430	173	1,198	1,451	13	-24	-21
江府町	190	1,051	1,266	194	1,118	1,283	-4	-67	-17

第10-2表 市町村別、年齢3区分別推計人口割合

	年 齢 3 区 分 別 人 口 割 合								
	令和4年10月1日現在(%)			令和3年10月1日現在(%)			増 減 (ポイント)		
	年少人口 (0~14歳)	生産年齢人口 (15~64歳)	老年人口 (65歳以上)	年少人口 (0~14歳)	生産年齢人口 (15~64歳)	老年人口 (65歳以上)	年少人口 (0~14歳)	生産年齢人口 (15~64歳)	老年人口 (65歳以上)
	A	B	C	D	E	F	A-D	B-E	C-F
県 計	12.3	54.4	33.3	12.4	54.7	32.9	-0.1	-0.3	0.4
鳥取市	12.5	56.9	30.6	12.7	57.1	30.2	-0.2	-0.2	0.4
米子市	13.1	57.0	29.9	13.2	57.1	29.7	-0.1	-0.1	0.2
倉吉市	12.1	52.2	35.7	12.2	52.5	35.3	-0.1	-0.3	0.4
境港市	11.8	54.5	33.6	12.0	54.7	33.3	-0.2	-0.2	0.3
岩美町	10.8	50.3	38.9	10.8	50.8	38.4	0.0	-0.5	0.5
若桜町	6.4	42.5	51.1	6.5	43.4	50.0	-0.1	-0.9	1.1
智頭町	9.2	45.1	45.8	9.6	45.7	44.7	-0.4	-0.6	1.1
八頭町	11.3	50.9	37.8	11.4	51.6	37.0	-0.1	-0.7	0.8
三朝町	10.6	48.0	41.4	11.2	48.3	40.5	-0.6	-0.3	0.9
湯梨浜町	14.4	52.7	32.9	14.0	53.2	32.8	0.4	-0.5	0.1
琴浦町	11.9	49.7	38.3	12.1	50.3	37.6	-0.2	-0.6	0.7
北栄町	12.8	50.4	36.8	12.6	51.1	36.2	0.2	-0.7	0.6
日吉津村	14.8	55.9	29.3	14.6	56.6	28.9	0.2	-0.7	0.4
大山町	10.7	47.6	41.7	11.0	47.9	41.1	-0.3	-0.3	0.6
南部町	11.0	50.3	38.7	11.2	50.6	38.2	-0.2	-0.3	0.5
伯耆町	11.7	47.1	41.2	11.9	47.4	40.7	-0.2	-0.3	0.5
日南町	6.6	39.2	54.2	6.8	40.4	52.8	-0.2	-1.2	1.4
日野町	6.7	42.1	51.3	6.1	42.5	51.4	0.6	-0.4	-0.1
江府町	7.6	41.9	50.5	7.5	43.1	49.4	0.1	-1.2	1.1

※ 小数第二位以下を四捨五入しているため、単純に計算しても「増減」欄の数値と一致しない場合がある。

第10-3表 市町村別、年齢3区分別推計人口割合(順位表)

年少人口割合(0~14歳)			生産年齢人口割合(15~64歳)			老年人口割合(65歳以上)		
順位	市町村名	割合(%)	順位	市町村名	割合(%)	順位	市町村名	割合(%)
1	日吉津村	14.8	1	米子市	57.0	1	日南町	54.2
2	湯梨浜町	14.4	2	鳥取市	56.9	2	日野町	51.3
3	米子市	13.1	3	日吉津村	55.9	3	若桜町	51.1
4	北栄町	12.8	4	境港市	54.5	4	江府町	50.5
5	鳥取市	12.5	5	湯梨浜町	52.7	5	智頭町	45.8
6	倉吉市	12.1	6	倉吉市	52.2	6	大山町	41.7
7	琴浦町	11.9	7	八頭町	50.9	7	三朝町	41.4
8	境港市	11.8	8	北栄町	50.4	8	伯耆町	41.2
9	伯耆町	11.7	9	岩美町	50.3	9	岩美町	38.9
10	八頭町	11.3	9	南部町	50.3	10	南部町	38.7
11	南部町	11.0	11	琴浦町	49.7	11	琴浦町	38.3
12	岩美町	10.8	12	三朝町	48.0	12	八頭町	37.8
13	大山町	10.7	13	大山町	47.6	13	北栄町	36.8
14	三朝町	10.6	14	伯耆町	47.1	14	倉吉市	35.7
15	智頭町	9.2	15	智頭町	45.1	15	境港市	33.6
16	江府町	7.6	16	若桜町	42.5	16	湯梨浜町	32.9
17	日野町	6.7	17	日野町	42.1	17	鳥取市	30.6
18	日南町	6.6	18	江府町	41.9	18	米子市	29.9
19	若桜町	6.4	19	日南町	39.2	19	日吉津村	29.3

第11表 市町村別自然動態

(R3. 10. 1~R4. 9. 30)

市町村	実数(人)									人口1,000人あたり(‰)		
	自然増減			出生			死亡			自然増減率	出生率	死亡率
	総数	男	女	総数	男	女	総数	男	女			
県計	-4,155	-1,886	-2,269	3,736	1,939	1,797	7,891	3,825	4,066	-7.57	6.81	14.38
市計	-2,454	-1,085	-1,369	2,959	1,554	1,405	5,413	2,639	2,774	-5.95	7.18	13.13
郡計	-1,701	-801	-900	777	385	392	2,478	1,186	1,292	-12.48	5.70	18.17
東部地区	-1,498	-711	-787	1,487	752	735	2,985	1,463	1,522	-6.73	6.68	13.41
中部地区	-1,011	-445	-566	642	337	305	1,653	782	871	-10.32	6.56	16.88
西部地区	-1,646	-730	-916	1,607	850	757	3,253	1,580	1,673	-7.22	7.05	14.26
鳥取市	-1,064	-499	-565	1,285	658	627	2,349	1,157	1,192	-5.68	6.86	12.55
米子市	-696	-284	-412	1,172	624	548	1,868	908	960	-4.74	7.99	12.73
倉吉市	-442	-185	-257	301	162	139	743	347	396	-9.64	6.57	16.21
境港市	-252	-117	-135	201	110	91	453	227	226	-7.78	6.20	13.98
岩美郡	-114	-60	-54	76	39	37	190	99	91	-10.70	7.13	17.83
岩美町	-114	-60	-54	76	39	37	190	99	91	-10.70	7.13	17.83
八頭郡	-320	-152	-168	126	55	71	446	207	239	-12.99	5.11	18.10
若桜町	-58	-25	-33	7	4	3	65	29	36	-20.96	2.53	23.49
智頭町	-102	-50	-52	19	8	11	121	58	63	-16.32	3.04	19.36
八頭町	-160	-77	-83	100	43	57	260	120	140	-10.24	6.40	16.65
東伯郡	-569	-260	-309	341	175	166	910	435	475	-10.92	6.54	17.47
三朝町	-105	-46	-59	20	10	10	125	56	69	-17.75	3.38	21.13
湯梨浜町	-158	-83	-75	134	63	71	292	146	146	-9.91	8.40	18.31
琴浦町	-176	-61	-115	95	59	36	271	120	151	-10.95	5.91	16.87
北栄町	-130	-70	-60	92	43	49	222	113	109	-9.17	6.49	15.66
西伯郡	-504	-240	-264	192	96	96	696	336	360	-12.78	4.87	17.65
日吉津村	-13	-10	-3	28	13	15	41	23	18	-3.68	7.93	11.61
大山町	-231	-106	-125	64	24	40	295	130	165	-15.29	4.24	19.52
南部町	-115	-56	-59	45	28	17	160	84	76	-11.27	4.41	15.67
伯耆町	-145	-68	-77	55	31	24	200	99	101	-13.69	5.19	18.89
日野郡	-194	-89	-105	42	20	22	236	109	127	-20.41	4.42	24.82
日南町	-86	-42	-44	17	7	10	103	49	54	-21.03	4.16	25.18
日野町	-52	-26	-26	12	6	6	64	32	32	-18.43	4.25	22.68
江府町	-56	-21	-35	13	7	6	69	28	41	-21.58	5.01	26.59

(注)1 自然増減率、出生率、死亡率については、小数第三位以下を四捨五入して算出

2 「率」は、「実数」を期首人口で除したものの。

第12表 市町村別移動者数

(R3. 10. 1~R4. 9. 30)

市町村	移動総数			転入								
				転入総数			県外転入			県内転入		
	令和4年	令和3年	増減数	令和4年	令和3年	増減数	令和4年	令和3年	増減数	令和4年	令和3年	増減数
県計	32,078	31,116	962	15,643	15,033	610	10,060	9,334	726	5,583	5,699	-116
市計	24,359	23,850	509	12,066	11,640	426	8,331	7,969	362	3,735	3,671	64
郡計	7,719	7,266	453	3,577	3,393	184	1,729	1,365	364	1,848	2,028	-180
東部地区	11,258	10,762	496	5,468	5,106	362	3,821	3,406	415	1,647	1,700	-53
中部地区	5,690	5,411	279	2,700	2,504	196	1,306	1,150	156	1,394	1,354	40
西部地区	15,130	14,943	187	7,475	7,423	52	4,933	4,778	155	2,542	2,645	-103
鳥取市	9,329	8,933	396	4,600	4,326	274	3,377	3,072	305	1,223	1,254	-31
米子市	9,729	9,854	-125	4,910	4,961	-51	3,387	3,418	-31	1,523	1,543	-20
倉吉市	2,739	2,658	81	1,290	1,189	101	664	617	47	626	572	54
境港市	2,562	2,405	157	1,266	1,164	102	903	862	41	363	302	61
岩美郡	612	608	4	301	278	23	147	127	20	154	151	3
岩美町	612	608	4	301	278	23	147	127	20	154	151	3
八頭郡	1,317	1,221	96	567	502	65	297	207	90	270	295	-25
若桜町	130	142	-12	41	57	-16	27	25	2	14	32	-18
智頭町	427	349	78	197	143	54	140	91	49	57	52	5
八頭町	760	730	30	329	302	27	130	91	39	199	211	-12
東伯郡	2,951	2,753	198	1,410	1,315	95	642	533	109	768	782	-14
三朝町	249	277	-28	108	123	-15	70	67	3	38	56	-18
湯梨浜町	1,045	910	135	569	448	121	174	145	29	395	303	92
琴浦町	903	821	82	388	341	47	261	179	82	127	162	-35
北栄町	754	745	9	345	403	-58	137	142	-5	208	261	-53
西伯郡	2,335	2,156	179	1,068	1,056	12	526	384	142	542	672	-130
日吉津村	318	342	-24	171	183	-12	71	45	26	100	138	-38
大山町	855	775	80	375	367	8	218	118	100	157	249	-92
南部町	615	519	96	294	251	43	133	119	14	161	132	29
伯耆町	547	520	27	228	255	-27	104	102	2	124	153	-29
日野郡	504	528	-24	231	242	-11	117	114	3	114	128	-14
日南町	182	205	-23	76	99	-23	39	49	-10	37	50	-13
日野町	212	189	23	116	83	33	57	34	23	59	49	10
江府町	110	134	-24	39	60	-21	21	31	-10	18	29	-11

(人)

転 出									社会増減数			社会増減率 (人口1,000人あたり)(%)		市 町 村
転 出 総 数			県 外 転 出			県 内 転 出			令和 4年	令和 3年	増減数	令和 4年	令和 3年	
令和 4年	令和 3年	増減数	令和 4年	令和 3年	増減数	令和 4年	令和 3年	増減数						
16,435	16,083	352	10,852	10,384	468	5,583	5,699	-116	-792	-1,050	258	-1.44	-1.90	県 計
12,293	12,210	83	8,874	8,601	273	3,419	3,609	-190	-227	-570	343	-0.55	-1.37	市 計
4,142	3,873	269	1,978	1,783	195	2,164	2,090	74	-565	-480	-85	-4.14	-3.47	郡 計
5,790	5,656	134	4,126	3,989	137	1,664	1,667	-3	-322	-550	228	-1.45	-2.45	東 部 地 区
2,990	2,907	83	1,509	1,404	105	1,481	1,503	-22	-290	-403	113	-2.96	-4.06	中 部 地 区
7,655	7,520	135	5,217	4,991	226	2,438	2,529	-91	-180	-97	-83	-0.79	-0.42	西 部 地 区
4,729	4,607	122	3,599	3,508	91	1,130	1,099	31	-129	-281	152	-0.69	-1.49	鳥 取 市
4,819	4,893	-74	3,570	3,521	49	1,249	1,372	-123	91	68	23	0.62	0.46	米 子 市
1,449	1,469	-20	739	716	23	710	753	-43	-159	-280	121	-3.47	-6.02	倉 吉 市
1,296	1,241	55	966	856	110	330	385	-55	-30	-77	47	-0.93	-2.35	境 港 市
311	330	-19	153	165	-12	158	165	-7	-10	-52	42	-0.94	-4.82	岩 美 郡
311	330	-19	153	165	-12	158	165	-7	-10	-52	42	-0.94	-4.82	岩 美 町
750	719	31	374	316	58	376	403	-27	-183	-217	34	-7.43	-8.60	八 頭 郡
89	85	4	40	33	7	49	52	-3	-48	-28	-20	-17.35	-9.78	若 桜 町
230	206	24	137	104	33	93	102	-9	-33	-63	30	-5.28	-9.80	智 頭 町
431	428	3	197	179	18	234	249	-15	-102	-126	24	-6.53	-7.91	八 頭 町
1,541	1,438	103	770	688	82	771	750	21	-131	-123	-8	-2.51	-2.33	東 伯 郡
141	154	-13	69	77	-8	72	77	-5	-33	-31	-2	-5.58	-5.12	三 朝 町
476	462	14	213	205	8	263	257	6	93	-14	107	5.83	-0.87	湯 梨 浜 町
515	480	35	276	248	28	239	232	7	-127	-139	12	-7.90	-8.49	琴 浦 町
409	342	67	212	158	54	197	184	13	-64	61	-125	-4.51	4.29	北 栄 町
1,267	1,100	167	577	490	87	690	610	80	-199	-44	-155	-5.05	-1.10	西 伯 郡
147	159	-12	74	47	27	73	112	-39	24	24	0	6.80	6.86	日 吉 津 村
480	408	72	239	201	38	241	207	34	-105	-41	-64	-6.95	-2.67	大 山 町
321	268	53	132	136	-4	189	132	57	-27	-17	-10	-2.64	-1.65	南 部 町
319	265	54	132	106	26	187	159	28	-91	-10	-81	-8.59	-0.93	伯 耆 町
273	286	-13	104	124	-20	169	162	7	-42	-44	2	-4.42	-4.50	日 野 郡
106	106	0	42	52	-10	64	54	10	-30	-7	-23	-7.33	-1.67	日 南 町
96	106	-10	41	41	0	55	65	-10	20	-23	43	7.09	-7.91	日 野 町
71	74	-3	21	31	-10	50	43	7	-32	-14	-18	-12.33	-5.24	江 府 町

(注)1 社会増減率については、小数第三位以下を四捨五入して算出

2 「率」は、「実数」を期首人口で除したもの。

第13表 県内移動者数

(R3.10.1～R4.9.30)

(人)

転入地	総計	からの住所地																		
		鳥取市	米子市	倉吉市	境港市	岩美町	若桜町	智頭町	八頭町	三朝町	湯梨浜町	琴浦町	北栄町	日吉津村	大山町	南部町	伯耆町	日南町	日野町	江府町
鳥取市	1,223	—	353	182	35	128	39	72	201	15	73	49	18	4	30	4	7	6	7	0
米子市	1,523	409	—	140	244	12	1	4	11	5	28	64	36	47	153	147	127	34	27	34
倉吉市	626	172	125	—	6	0	1	6	5	30	102	70	64	3	19	8	11	2	0	2
境港市	363	28	267	14	—	2	0	1	1	0	2	4	2	7	16	7	7	1	3	1
岩美町	154	122	11	7	5	—	1	1	3	0	3	0	0	0	0	1	0	0	0	0
若桜町	14	10	0	0	0	1	—	0	2	0	0	0	0	0	0	0	0	0	1	0
智頭町	57	39	5	2	1	3	0	—	2	0	2	1	0	0	1	0	0	0	1	0
八頭町	199	158	10	10	0	6	6	6	—	0	2	0	1	0	0	0	0	0	0	0
三朝町	38	8	0	17	0	0	0	0	0	—	9	1	2	0	0	1	0	0	0	0
湯梨浜町	395	86	28	186	2	1	0	2	0	11	—	19	54	0	3	1	2	0	0	0
琴浦町	127	16	36	29	5	2	0	0	1	4	11	—	15	0	6	0	2	0	0	0
北栄町	208	31	17	103	3	1	0	0	3	6	25	17	—	0	2	0	0	0	0	0
日吉津村	100	4	67	2	1	0	0	0	0	0	0	1	3	—	5	5	3	4	0	5
大山町	157	20	96	5	8	0	0	0	0	1	1	11	1	4	—	2	6	0	1	1
南部町	161	5	113	8	5	1	0	0	1	0	2	1	0	1	1	—	14	5	3	1
伯耆町	124	6	71	3	8	1	0	0	0	0	0	1	1	6	4	7	—	9	5	2
日南町	37	4	18	1	3	0	0	0	0	0	0	0	0	0	1	3	2	—	5	0
日野町	59	10	24	1	4	0	0	1	4	0	1	0	0	1	0	2	4	3	—	4
江府町	18	2	8	0	0	0	1	0	0	0	2	0	0	0	0	1	2	0	2	—
総計	5,583	1,130	1,249	710	330	158	49	93	234	72	263	239	197	73	241	189	187	64	55	50
転出入超過	—	93	274	-84	33	-4	-35	-36	-35	-34	132	-112	11	27	-84	-28	-63	-27	4	-32

第13表 県内移動者数（男）

(R3.10.1~R4.9.30)

(人)

転入地	総計	従前の住所地																		
		鳥取市	米子市	倉吉市	境港市	岩美町	若桜町	智頭町	八頭町	三朝町	湯梨浜町	琴浦町	北栄町	日吉津村	大山町	南部町	伯耆町	日南町	日野町	江府町
鳥取市	636	—	197	100	20	59	19	33	100	9	34	25	9	2	11	3	7	4	4	0
米子市	778	230	—	70	125	8	0	3	6	3	14	27	18	20	69	74	65	20	13	13
倉吉市	317	97	69	—	3	0	0	4	1	15	53	23	32	1	12	3	3	0	0	1
境港市	198	18	139	7	—	2	0	0	1	0	2	4	1	3	9	4	5	1	2	0
岩美町	77	59	7	2	5	—	0	0	1	0	3	0	0	0	0	0	0	0	0	0
若桜町	6	4	0	0	0	0	—	0	1	0	0	0	0	0	0	0	0	0	1	0
智頭町	24	16	2	1	1	0	0	—	1	0	1	1	0	0	0	0	0	0	1	0
八頭町	94	76	4	3	0	4	2	5	—	0	0	0	0	0	0	0	0	0	0	0
三朝町	18	3	0	7	0	0	0	0	0	—	5	1	2	0	0	0	0	0	0	0
湯梨浜町	187	45	17	85	1	0	0	1	0	5	—	7	22	0	2	1	1	0	0	0
琴浦町	61	12	17	13	1	0	0	0	1	3	5	—	4	0	4	0	1	0	0	0
北栄町	102	19	7	50	1	0	0	0	1	2	15	7	—	0	0	0	0	0	0	0
日吉津村	44	2	30	1	0	0	0	0	0	0	0	1	1	—	2	3	0	2	0	2
大山町	82	15	48	3	5	0	0	0	0	0	1	6	0	2	—	0	1	0	0	1
南部町	76	2	54	4	2	1	0	0	0	0	2	0	0	0	1	—	6	2	2	0
伯耆町	60	4	36	3	3	1	0	0	0	0	0	0	0	2	2	5	—	0	3	1
日南町	20	2	11	1	1	0	0	0	0	0	0	0	0	0	1	2	1	—	1	0
日野町	30	7	12	1	2	0	0	0	1	0	0	0	0	0	0	1	2	1	—	3
江府町	9	1	4	0	0	0	1	0	0	0	1	0	0	0	0	1	0	0	1	—
総計	2,819	612	654	351	170	75	22	46	114	37	136	102	89	30	113	97	92	30	28	21
転出入超過	—	24	124	-34	28	2	-16	-22	-20	-19	51	-41	13	14	-31	-21	-32	-10	2	-12

第13表 県内移動者数（女）

(R3.10.1~R4.9.30)

(人)

転入地	総計	従前の住所地																		
		鳥取市	米子市	倉吉市	境港市	岩美町	若桜町	智頭町	八頭町	三朝町	湯梨浜町	琴浦町	北栄町	日吉津村	大山町	南部町	伯耆町	日南町	日野町	江府町
鳥取市	587	—	156	82	15	69	20	39	101	6	39	24	9	2	19	1	0	2	3	0
米子市	745	179	—	70	119	4	1	1	5	2	14	37	18	27	84	73	62	14	14	21
倉吉市	309	75	56	—	3	0	1	2	4	15	49	47	32	2	7	5	8	2	0	1
境港市	165	10	128	7	—	0	0	1	0	0	0	0	1	4	7	3	2	0	1	1
岩美町	77	63	4	5	0	—	1	1	2	0	0	0	0	0	0	1	0	0	0	0
若桜町	8	6	0	0	0	1	—	0	1	0	0	0	0	0	0	0	0	0	0	0
智頭町	33	23	3	1	0	3	0	—	1	0	1	0	0	0	1	0	0	0	0	0
八頭町	105	82	6	7	0	2	4	1	—	0	2	0	1	0	0	0	0	0	0	0
三朝町	20	5	0	10	0	0	0	0	0	—	4	0	0	0	0	1	0	0	0	0
湯梨浜町	208	41	11	101	1	1	0	1	0	6	—	12	32	0	1	0	1	0	0	0
琴浦町	66	4	19	16	4	2	0	0	0	1	6	—	11	0	2	0	1	0	0	0
北栄町	106	12	10	53	2	1	0	0	2	4	10	10	—	0	2	0	0	0	0	0
日吉津村	56	2	37	1	1	0	0	0	0	0	0	0	2	—	3	2	3	2	0	3
大山町	75	5	48	2	3	0	0	0	0	1	0	5	1	2	—	2	5	0	1	0
南部町	85	3	59	4	3	0	0	0	1	0	0	1	0	1	0	—	8	3	1	1
伯耆町	64	2	35	0	5	0	0	0	0	0	0	1	1	4	2	2	—	9	2	1
日南町	17	2	7	0	2	0	0	0	0	0	0	0	0	0	0	1	1	—	4	0
日野町	29	3	12	0	2	0	0	1	3	0	1	0	0	1	0	1	2	2	—	1
江府町	9	1	4	0	0	0	0	0	0	0	1	0	0	0	0	0	2	0	1	—
総計	2,764	518	595	359	160	83	27	47	120	35	127	137	108	43	128	92	95	34	27	29
転出入超過	—	69	150	-50	5	-6	-19	-14	-15	-15	81	-71	-2	13	-53	-7	-31	-17	2	-20

第14表 市町村別、県外地域別、男女別転入・転出者数

住所地	鳥取県									鳥取市								
	転入			転出			社会増減			転入			転出			社会増減		
	総数	男	女	総数	男	女	総数	男	女	総数	男	女	総数	男	女	総数	男	女
北海道	104	63	41	108	68	40	-4	-5	1	29	15	14	33	17	16	-4	-2	-2
青森県	23	11	12	29	15	14	-6	-4	-2	6	2	4	7	6	1	-1	-4	3
岩手県	36	13	23	8	5	3	28	8	20	29	9	20	1	1	0	28	8	20
宮城県	34	22	12	40	24	16	-6	-2	-4	14	8	6	14	8	6	0	0	0
秋田県	20	10	10	17	11	6	3	-1	4	5	2	3	6	5	1	-1	-3	2
山形県	9	6	3	16	11	5	-7	-5	-2	3	2	1	3	3	0	0	-1	1
福島県	32	18	14	27	16	11	5	2	3	10	7	3	3	3	0	7	4	3
茨城県	45	27	18	88	47	41	-43	-20	-23	21	12	9	32	19	13	-11	-7	-4
栃木県	37	19	18	63	29	34	-26	-10	-16	7	4	3	33	17	16	-26	-13	-13
群馬県	33	19	14	58	32	26	-25	-13	-12	8	4	4	16	12	4	-8	-8	0
埼玉県	246	154	92	296	153	143	-50	1	-51	65	42	23	82	35	47	-17	7	-24
千葉県	214	118	96	247	135	112	-33	-17	-16	64	38	26	102	63	39	-38	-25	-13
東京都	601	324	277	956	509	447	-355	-185	-170	212	114	98	363	201	162	-151	-87	-64
神奈川県	282	151	131	354	207	147	-72	-56	-16	97	53	44	126	76	50	-29	-23	-6
新潟県	29	16	13	47	24	23	-18	-8	-10	12	5	7	7	5	2	5	0	5
富山県	17	6	11	27	16	11	-10	-10	0	3	1	2	10	8	2	-7	-7	0
石川県	51	31	20	47	29	18	4	2	2	10	9	1	11	6	5	-1	3	-4
福井県	30	22	8	32	19	13	-2	3	-5	5	4	1	10	6	4	-5	-2	-3
山梨県	30	19	11	16	10	6	14	9	5	3	2	1	2	2	0	1	0	1
長野県	49	31	18	58	37	21	-9	-6	-3	12	9	3	21	14	7	-9	-5	-4
岐阜県	68	46	22	53	35	18	15	11	4	34	26	8	18	12	6	16	14	2
静岡県	158	104	54	218	155	63	-60	-51	-9	51	33	18	47	34	13	4	-1	5
愛知県	254	163	91	337	184	153	-83	-21	-62	100	63	37	110	69	41	-10	-6	-4
三重県	77	50	27	88	55	33	-11	-5	-6	33	22	11	24	13	11	9	9	0
滋賀県	70	40	30	109	55	54	-39	-15	-24	29	18	11	37	20	17	-8	-2	-6
京都府	290	146	144	357	171	186	-67	-25	-42	98	47	51	131	64	67	-33	-17	-16
大阪府	1,023	539	484	1,168	584	584	-145	-45	-100	402	215	187	422	207	215	-20	8	-28
兵庫県	897	465	432	916	450	466	-19	15	-34	429	230	199	402	198	204	27	32	-5
奈良県	91	47	44	87	40	47	4	7	-3	30	13	17	38	18	20	-8	-5	-3
和歌山県	34	17	17	47	26	21	-13	-9	-4	8	4	4	12	6	6	-4	-2	-2
鳥根県	1,207	620	587	1,152	635	517	55	-15	70	233	145	88	252	142	110	-19	3	-22
岡山県	919	527	392	808	456	352	111	71	40	320	179	141	266	152	114	54	27	27
広島県	694	413	281	814	474	340	-120	-61	-59	225	139	86	302	174	128	-77	-35	-42
山口県	211	134	77	286	178	108	-75	-44	-31	52	32	20	70	44	26	-18	-12	-6
徳島県	35	20	15	64	39	25	-29	-19	-10	8	6	2	27	18	9	-19	-12	-7
香川県	95	61	34	95	51	44	0	10	-10	42	29	13	41	21	20	1	8	-7
愛媛県	92	70	22	142	98	44	-50	-28	-22	31	18	13	46	33	13	-15	-15	0
高知県	68	40	28	61	35	26	7	5	2	19	10	9	31	18	13	-12	-8	-4
福岡県	237	145	92	323	179	144	-86	-34	-52	66	44	22	69	38	31	-3	6	-9
佐賀県	18	11	7	24	13	11	-6	-2	-4	8	5	3	8	4	4	0	1	-1
長崎県	55	26	29	79	40	39	-24	-14	-10	11	7	4	18	10	8	-7	-3	-4
熊本県	52	26	26	66	40	26	-14	-14	0	12	6	6	10	6	4	2	0	2
大分県	41	30	11	53	33	20	-12	-3	-9	16	13	3	13	11	2	3	2	1
宮崎県	46	28	18	36	20	16	10	8	2	15	11	4	13	8	5	2	3	-1
鹿児島県	48	27	21	64	33	31	-16	-6	-10	14	11	3	17	10	7	-3	1	-4
沖縄県	69	33	36	85	45	40	-16	-12	-4	22	9	13	21	10	11	1	-1	2
外国	1,257	595	662	758	313	445	499	282	217	436	217	219	271	136	135	165	81	84
不詳	32	30	2	28	14	14	4	16	-12	18	18	0	1	1	0	17	17	0
計	10,060	5,533	4,527	10,852	5,848	5,004	-792	-315	-477	3,377	1,912	1,465	3,599	1,984	1,615	-222	-72	-150

第14表 市町村別、県外地域別、男女別転入・転出者数(続き)

住所地	米子市									倉吉市								
	転入			転出			社会増減			転入			転出			社会増減		
	総数	男	女	総数	男	女	総数	男	女	総数	男	女	総数	男	女	総数	男	女
北海道	39	23	16	23	16	7	16	7	9	3	1	2	4	3	1	-1	-2	1
青森県	9	4	5	5	1	4	4	3	1	2	0	2	0	0	0	2	0	2
岩手県	6	4	2	3	2	1	3	2	1	0	0	0	1	0	1	-1	0	-1
宮城県	13	10	3	9	4	5	4	6	-2	0	0	0	5	4	1	-5	-4	-1
秋田県	7	5	2	6	3	3	1	2	-1	0	0	0	1	1	0	-1	-1	0
山形県	3	3	0	11	7	4	-8	-4	-4	0	0	0	2	1	1	-2	-1	-1
福島県	8	5	3	6	6	0	2	-1	3	2	2	0	2	1	1	0	1	-1
茨城県	10	8	2	21	14	7	-11	-6	-5	2	1	1	6	5	1	-4	-4	0
栃木県	14	6	8	13	8	5	1	-2	3	3	1	2	3	1	2	0	0	0
群馬県	11	5	6	16	8	8	-5	-3	-2	5	3	2	4	3	1	1	0	1
埼玉県	76	45	31	115	67	48	-39	-22	-17	11	5	6	16	10	6	-5	-5	0
千葉県	80	37	43	78	37	41	2	0	2	13	7	6	14	7	7	-1	0	-1
東京都	194	109	85	295	151	144	-101	-42	-59	53	27	26	70	32	38	-17	-5	-12
神奈川県	87	45	42	96	61	35	-9	-16	7	24	14	10	31	16	15	-7	-2	-5
新潟県	12	6	6	23	9	14	-11	-3	-8	3	3	0	1	0	1	2	3	-1
富山県	7	2	5	5	2	3	2	0	2	1	1	0	1	0	1	0	1	-1
石川県	23	13	10	23	16	7	0	-3	3	2	1	1	0	0	0	2	1	1
福井県	6	4	2	5	4	1	1	0	1	3	3	0	2	2	0	1	1	0
山梨県	1	0	1	5	3	2	-4	-3	-1	1	1	0	2	1	1	-1	0	-1
長野県	16	10	6	22	11	11	-6	-1	-5	2	1	1	3	2	1	-1	-1	0
岐阜県	16	9	7	11	7	4	5	2	3	6	4	2	4	2	2	2	2	0
静岡県	48	33	15	59	36	23	-11	-3	-8	7	4	3	8	6	2	-1	-2	1
愛知県	86	51	35	86	44	42	0	7	-7	16	12	4	40	16	24	-24	-4	-20
三重県	20	14	6	24	16	8	-4	-2	-2	5	4	1	9	5	4	-4	-1	-3
滋賀県	15	7	8	35	20	15	-20	-13	-7	1	0	1	6	4	2	-5	-4	-1
京都府	75	38	37	98	49	49	-23	-11	-12	28	7	21	30	12	18	-2	-5	3
大阪府	276	155	121	342	182	160	-66	-27	-39	70	37	33	98	42	56	-28	-5	-23
兵庫県	226	115	111	243	131	112	-17	-16	-1	70	34	36	52	23	29	18	11	7
奈良県	28	16	12	23	10	13	5	6	-1	4	3	1	5	2	3	-1	1	-2
和歌山県	13	8	5	16	9	7	-3	-1	-2	2	1	1	8	6	2	-6	-5	-1
島根県	648	312	336	560	300	260	88	12	76	39	19	20	59	36	23	-20	-17	-3
岡山県	319	192	127	291	173	118	28	19	9	103	64	39	62	31	31	41	33	8
広島県	288	167	121	298	183	115	-10	-16	6	48	26	22	51	30	21	-3	-4	1
山口県	96	63	33	121	78	43	-25	-15	-10	12	7	5	14	7	7	-2	0	-2
徳島県	13	7	6	33	18	15	-20	-11	-9	2	0	2	1	1	0	1	-1	2
香川県	31	20	11	36	20	16	-5	0	-5	4	2	2	3	2	1	1	0	1
愛媛県	55	47	8	59	40	19	-4	7	-11	3	2	1	5	4	1	-2	-2	0
高知県	23	14	9	21	11	10	2	3	-1	3	2	1	3	2	1	0	0	0
福岡県	98	58	40	125	68	57	-27	-10	-17	13	8	5	23	11	12	-10	-3	-7
佐賀県	7	3	4	10	5	5	-3	-2	-1	1	1	0	2	1	1	-1	0	-1
長崎県	31	12	19	37	19	18	-6	-7	1	6	4	2	1	0	1	5	4	1
熊本県	29	15	14	44	24	20	-15	-9	-6	6	2	4	5	5	0	1	-3	4
大分県	5	4	1	11	5	6	-6	-1	-5	1	0	1	0	0	0	1	0	1
宮崎県	23	13	10	16	7	9	7	6	1	3	1	2	2	2	0	1	-1	2
鹿児島県	16	6	10	22	12	10	-6	-6	0	3	1	2	5	4	1	-2	-3	1
沖縄県	19	10	9	33	20	13	-14	-10	-4	4	1	3	6	2	4	-2	-1	-1
外国	250	138	112	136	53	83	114	85	29	73	30	43	64	38	26	9	-8	17
不詳	11	9	2	0	0	0	11	9	2	1	1	0	5	5	0	-4	-4	0
計	3,387	1,880	1,507	3,570	1,970	1,600	-183	-90	-93	664	348	316	739	388	351	-75	-40	-35

第14表 市町村別、県外地域別、男女別転入・転出者数(続き)

住所地	境港市									岩美町								
	転入			転出			社会増減			転入			転出			社会増減		
	総数	男	女	総数	男	女	総数	男	女	総数	男	女	総数	男	女	総数	男	女
北海道	15	10	5	26	19	7	-11	-9	-2	2	1	1	1	0	1	1	1	0
青森県	4	3	1	14	7	7	-10	-4	-6	0	0	0	0	0	0	0	0	0
岩手県	0	0	0	0	0	0	0	0	0	1	0	1	1	1	0	0	-1	1
宮城県	3	2	1	8	5	3	-5	-3	-2	0	0	0	0	0	0	0	0	0
秋田県	3	2	1	0	0	0	3	2	1	0	0	0	0	0	0	0	0	0
山形県	0	0	0	0	0	0	0	0	0	0	0	0	0	0	0	0	0	0
福島県	2	1	1	3	1	2	-1	0	-1	1	0	1	2	2	0	-1	-2	1
茨城県	2	1	1	6	1	5	-4	0	-4	2	1	1	3	3	0	-1	-2	1
栃木県	0	0	0	1	0	1	-1	0	-1	0	0	0	0	0	0	0	0	0
群馬県	2	1	1	12	7	5	-10	-6	-4	0	0	0	1	1	0	-1	-1	0
埼玉県	59	43	16	43	23	20	16	20	-4	5	2	3	3	0	3	2	2	0
千葉県	18	12	6	17	10	7	1	2	-1	0	0	0	3	0	3	-3	0	-3
東京都	43	27	16	68	39	29	-25	-12	-13	2	0	2	9	6	3	-7	-6	-1
神奈川県	18	8	10	26	14	12	-8	-6	-2	1	1	0	3	1	2	-2	0	-2
新潟県	2	2	0	7	5	2	-5	-3	-2	0	0	0	1	1	0	-1	-1	0
富山県	1	0	1	5	3	2	-4	-3	-1	0	0	0	0	0	0	0	0	0
石川県	11	5	6	3	2	1	8	3	5	0	0	0	0	0	0	0	0	0
福井県	12	8	4	6	3	3	6	5	1	0	0	0	2	1	1	-2	-1	-1
山梨県	2	1	1	1	1	0	1	0	1	1	1	0	0	0	0	1	1	0
長野県	6	4	2	3	2	1	3	2	1	0	0	0	3	3	0	-3	-3	0
岐阜県	5	2	3	13	11	2	-8	-9	1	0	0	0	1	1	0	-1	-1	0
静岡県	34	24	10	81	65	16	-47	-41	-6	1	1	0	0	0	0	1	1	0
愛知県	18	13	5	35	19	16	-17	-6	-11	1	1	0	5	1	4	-4	0	-4
三重県	5	2	3	11	8	3	-6	-6	0	2	1	1	6	3	3	-4	-2	-2
滋賀県	4	4	0	4	2	2	0	2	-2	1	1	0	1	1	0	0	0	0
京都府	33	22	11	24	11	13	9	11	-2	3	1	2	8	4	4	-5	-3	-2
大阪府	68	26	42	55	28	27	13	-2	15	20	8	12	18	11	7	2	-3	5
兵庫県	31	11	20	53	23	30	-22	-12	-10	37	18	19	31	13	18	6	5	1
奈良県	10	6	4	2	1	1	8	5	3	5	3	2	1	1	0	4	2	2
和歌山県	1	1	0	3	2	1	-2	-1	-1	2	0	2	0	0	0	2	0	2
島根県	164	84	80	126	72	54	38	12	26	8	7	1	7	7	0	1	0	1
岡山県	42	17	25	29	15	14	13	2	11	15	9	6	13	8	5	2	1	1
広島県	61	41	20	56	29	27	5	12	-7	4	3	1	7	5	2	-3	-2	-1
山口県	36	21	15	33	18	15	3	3	0	1	0	1	1	1	0	0	-1	1
徳島県	2	1	1	1	1	0	1	0	1	0	0	0	0	0	0	0	0	0
香川県	3	1	2	7	4	3	-4	-3	-1	0	0	0	0	0	0	0	0	0
愛媛県	0	0	0	8	7	1	-8	-7	-1	1	1	0	0	0	0	1	1	0
高知県	14	8	6	1	1	0	13	7	6	0	0	0	0	0	0	0	0	0
福岡県	29	20	9	71	43	28	-42	-23	-19	2	2	0	3	2	1	-1	0	-1
佐賀県	1	1	0	0	0	0	1	1	0	0	0	0	1	1	0	-1	-1	0
長崎県	2	1	1	7	6	1	-5	-5	0	0	0	0	0	0	0	0	0	0
熊本県	1	0	1	0	0	0	1	0	1	1	0	1	0	0	0	1	0	1
大分県	10	7	3	5	3	2	5	4	1	0	0	0	1	1	0	-1	-1	0
宮崎県	4	3	1	3	3	0	1	0	1	0	0	0	1	0	1	-1	0	-1
鹿児島県	4	4	0	7	4	3	-3	0	-3	0	0	0	0	0	0	0	0	0
沖縄県	19	11	8	11	7	4	8	4	4	0	0	0	0	0	0	0	0	0
外国	99	33	66	71	18	53	28	15	13	28	25	3	12	5	7	16	20	-4
不詳	0	0	0	0	0	0	0	0	0	0	0	0	4	1	3	-4	-1	-3
計	903	494	409	966	543	423	-63	-49	-14	147	87	60	153	85	68	-6	2	-8

第14表 市町村別、県外地域別、男女別転入・転出者数(続き)

住所地	若桜町									智頭町								
	転入			転出			社会増減			転入			転出			社会増減		
	総数	男	女	総数	男	女	総数	男	女	総数	男	女	総数	男	女	総数	男	女
北海道	0	0	0	3	1	2	-3	-1	-2	0	0	0	0	0	0	0	0	0
青森県	0	0	0	0	0	0	0	0	0	1	1	0	0	0	0	1	1	0
岩手県	0	0	0	0	0	0	0	0	0	0	0	0	0	0	0	0	0	0
宮城県	0	0	0	0	0	0	0	0	0	0	0	0	2	2	0	-2	-2	0
秋田県	0	0	0	0	0	0	0	0	0	0	0	0	0	0	0	0	0	0
山形県	0	0	0	0	0	0	0	0	0	0	0	0	0	0	0	0	0	0
福島県	0	0	0	0	0	0	0	0	0	1	0	1	0	0	0	1	0	1
茨城県	0	0	0	0	0	0	0	0	0	0	0	0	1	0	1	-1	0	-1
栃木県	0	0	0	1	0	1	-1	0	-1	1	0	1	1	0	1	0	0	0
群馬県	0	0	0	0	0	0	0	0	0	0	0	0	2	0	2	-2	0	-2
埼玉県	0	0	0	0	0	0	0	0	0	1	1	0	3	1	2	-2	0	-2
千葉県	0	0	0	2	1	1	-2	-1	-1	0	0	0	2	1	1	-2	-1	-1
東京都	4	3	1	1	1	0	3	2	1	13	6	7	13	7	6	0	-1	1
神奈川県	0	0	0	0	0	0	0	0	0	2	0	2	4	2	2	-2	-2	0
新潟県	0	0	0	0	0	0	0	0	0	0	0	0	1	0	1	-1	0	-1
富山県	0	0	0	0	0	0	0	0	0	0	0	0	1	1	0	-1	-1	0
石川県	0	0	0	0	0	0	0	0	0	0	0	0	0	0	0	0	0	0
福井県	0	0	0	0	0	0	0	0	0	0	0	0	0	0	0	0	0	0
山梨県	0	0	0	0	0	0	0	0	0	0	0	0	1	1	0	-1	-1	0
長野県	0	0	0	0	0	0	0	0	0	7	4	3	0	0	0	7	4	3
岐阜県	0	0	0	0	0	0	0	0	0	0	0	0	1	0	1	-1	0	-1
静岡県	0	0	0	0	0	0	0	0	0	2	1	1	2	1	1	0	0	0
愛知県	1	1	0	0	0	0	1	1	0	1	1	0	0	0	0	1	1	0
三重県	0	0	0	0	0	0	0	0	0	0	0	0	0	0	0	0	0	0
滋賀県	0	0	0	0	0	0	0	0	0	2	1	1	0	0	0	2	1	1
京都府	3	1	2	4	1	3	-1	0	-1	3	2	1	0	0	0	3	2	1
大阪府	4	3	1	9	3	6	-5	0	-5	19	9	10	15	8	7	4	1	3
兵庫県	4	3	1	4	2	2	0	1	-1	6	5	1	6	3	3	0	2	-2
奈良県	0	0	0	0	0	0	0	0	0	1	0	1	1	1	0	0	-1	1
和歌山県	0	0	0	2	0	2	-2	0	-2	2	1	1	0	0	0	2	1	1
島根県	0	0	0	2	1	1	-2	-1	-1	0	0	0	1	1	0	-1	-1	0
岡山県	5	1	4	4	2	2	1	-1	2	11	6	5	19	11	8	-8	-5	-3
広島県	0	0	0	2	1	1	-2	-1	-1	2	1	1	11	5	6	-9	-4	-5
山口県	0	0	0	0	0	0	0	0	0	0	0	0	3	2	1	-3	-2	-1
徳島県	0	0	0	0	0	0	0	0	0	0	0	0	0	0	0	0	0	0
香川県	1	0	1	0	0	0	1	0	1	0	0	0	0	0	0	0	0	0
愛媛県	0	0	0	1	0	1	-1	0	-1	0	0	0	1	1	0	-1	-1	0
高知県	0	0	0	0	0	0	0	0	0	0	0	0	0	0	0	0	0	0
福岡県	1	1	0	1	1	0	0	0	0	3	1	2	7	4	3	-4	-3	-1
佐賀県	0	0	0	0	0	0	0	0	0	0	0	0	0	0	0	0	0	0
長崎県	0	0	0	0	0	0	0	0	0	0	0	0	0	0	0	0	0	0
熊本県	0	0	0	0	0	0	0	0	0	0	0	0	0	0	0	0	0	0
大分県	0	0	0	0	0	0	0	0	0	0	0	0	0	0	0	0	0	0
宮崎県	0	0	0	0	0	0	0	0	0	0	0	0	1	0	1	-1	0	-1
鹿児島県	0	0	0	1	1	0	-1	-1	0	1	1	0	0	0	0	1	1	0
沖縄県	0	0	0	1	0	1	-1	0	-1	0	0	0	6	4	2	-6	-4	-2
外国	4	0	4	2	0	2	2	0	2	61	29	32	30	7	23	31	22	9
不詳	0	0	0	0	0	0	0	0	0	0	0	0	2	0	2	-2	0	-2
計	27	13	14	40	15	25	-13	-2	-11	140	70	70	137	63	74	3	7	-4

第14表 市町村別、県外地域別、男女別転入・転出者数(続き)

住所地	八頭町									三朝町								
	転入			転出			社会増減			転入			転出			社会増減		
	総数	男	女	総数	男	女	総数	男	女	総数	男	女	総数	男	女	総数	男	女
北海道	1	1	0	1	1	0	0	0	0	0	0	0	0	0	0	0	0	0
青森県	0	0	0	0	0	0	0	0	0	0	0	0	0	0	0	0	0	0
岩手県	0	0	0	0	0	0	0	0	0	0	0	0	0	0	0	0	0	0
宮城県	1	1	0	0	0	0	1	1	0	0	0	0	0	0	0	0	0	0
秋田県	0	0	0	0	0	0	0	0	0	0	0	0	0	0	0	0	0	0
山形県	0	0	0	0	0	0	0	0	0	0	0	0	0	0	0	0	0	0
福島県	3	2	1	1	1	0	2	1	1	0	0	0	0	0	0	0	0	0
茨城県	0	0	0	1	1	0	-1	-1	0	0	0	0	0	0	0	0	0	0
栃木県	0	0	0	0	0	0	0	0	0	2	1	1	0	0	0	2	1	1
群馬県	0	0	0	1	0	1	-1	0	-1	0	0	0	0	0	0	0	0	0
埼玉県	0	0	0	1	1	0	-1	-1	0	5	1	4	1	0	1	4	1	3
千葉県	1	0	1	2	0	2	-1	0	-1	5	5	0	1	0	1	4	5	-1
東京都	3	2	1	21	10	11	-18	-8	-10	4	2	2	3	2	1	1	0	1
神奈川県	13	6	7	8	6	2	5	0	5	3	3	0	4	2	2	-1	1	-2
新潟県	0	0	0	1	1	0	-1	-1	0	0	0	0	0	0	0	0	0	0
富山県	0	0	0	2	1	1	-2	-1	-1	0	0	0	0	0	0	0	0	0
石川県	1	0	1	5	2	3	-4	-2	-2	2	2	0	0	0	0	2	2	0
福井県	2	1	1	2	1	1	0	0	0	0	0	0	0	0	0	0	0	0
山梨県	0	0	0	0	0	0	0	0	0	0	0	0	0	0	0	0	0	0
長野県	1	0	1	2	2	0	-1	-2	1	1	1	0	0	0	0	1	1	0
岐阜県	1	1	0	0	0	0	1	1	0	0	0	0	1	0	1	-1	0	-1
静岡県	1	0	1	2	1	1	-1	-1	0	0	0	0	0	0	0	0	0	0
愛知県	8	4	4	4	3	1	4	1	3	1	1	0	2	1	1	-1	0	-1
三重県	0	0	0	0	0	0	0	0	0	0	0	0	1	1	0	-1	-1	0
滋賀県	0	0	0	2	1	1	-2	-1	-1	2	1	1	1	0	1	1	1	0
京都府	3	2	1	8	5	3	-5	-3	-2	0	0	0	3	1	2	-3	-1	-2
大阪府	14	4	10	32	18	14	-18	-14	-4	7	3	4	4	1	3	3	2	1
兵庫県	22	11	11	19	11	8	3	0	3	6	5	1	5	3	2	1	2	-1
奈良県	0	0	0	4	1	3	-4	-1	-3	1	1	0	0	0	0	1	1	0
和歌山県	1	0	1	1	1	0	0	-1	1	1	0	1	0	0	0	1	0	1
島根県	6	2	4	8	3	5	-2	-1	-1	1	1	0	2	1	1	-1	0	-1
岡山県	6	2	4	14	7	7	-8	-5	-3	8	7	1	13	6	7	-5	1	-6
広島県	11	6	5	17	10	7	-6	-4	-2	2	1	1	3	2	1	-1	-1	0
山口県	0	0	0	3	2	1	-3	-2	-1	0	0	0	0	0	0	0	0	0
徳島県	0	0	0	0	0	0	0	0	0	1	0	1	0	0	0	1	0	1
香川県	1	1	0	0	0	0	1	1	0	0	0	0	1	1	0	-1	-1	0
愛媛県	1	1	0	3	2	1	-2	-1	-1	0	0	0	0	0	0	0	0	0
高知県	3	2	1	1	1	0	2	1	1	0	0	0	1	0	1	-1	0	-1
福岡県	2	1	1	4	2	2	-2	-1	-1	1	1	0	0	0	0	1	1	0
佐賀県	0	0	0	0	0	0	0	0	0	0	0	0	0	0	0	0	0	0
長崎県	0	0	0	0	0	0	0	0	0	0	0	0	0	0	0	0	0	0
熊本県	0	0	0	1	0	1	-1	0	-1	0	0	0	2	1	1	-2	-1	-1
大分県	0	0	0	4	1	3	-4	-1	-3	3	2	1	3	1	2	0	1	-1
宮崎県	1	0	1	0	0	0	1	0	1	0	0	0	0	0	0	0	0	0
鹿児島県	0	0	0	0	0	0	0	0	0	0	0	0	0	0	0	0	0	0
沖縄県	0	0	0	0	0	0	0	0	0	0	0	0	0	0	0	0	0	0
外国	23	10	13	22	8	14	1	2	-1	14	4	10	16	2	14	-2	2	-4
不詳	0	0	0	0	0	0	0	0	0	0	0	0	2	2	0	-2	-2	0
計	130	60	70	197	104	93	-67	-44	-23	70	42	28	69	27	42	1	15	-14

第14表 市町村別、県外地域別、男女別転入・転出者数(続き)

住所地	湯梨浜町									琴浦町								
	転入			転出			社会増減			転入			転出			社会増減		
	総数	男	女	総数	男	女	総数	男	女	総数	男	女	総数	男	女	総数	男	女
北海道	1	1	0	3	2	1	-2	-1	-1	5	5	0	3	2	1	2	3	-1
青森県	0	0	0	1	0	1	-1	0	-1	0	0	0	0	0	0	0	0	0
岩手県	0	0	0	0	0	0	0	0	0	0	0	0	0	0	0	0	0	0
宮城県	0	0	0	1	0	1	-1	0	-1	2	0	2	0	0	0	2	0	2
秋田県	0	0	0	0	0	0	0	0	0	0	0	0	2	0	2	-2	0	-2
山形県	0	0	0	0	0	0	0	0	0	0	0	0	0	0	0	0	0	0
福島県	0	0	0	0	0	0	0	0	0	2	1	1	7	1	6	-5	0	-5
茨城県	1	1	0	3	0	3	-2	1	-3	2	1	1	4	2	2	-2	-1	-1
栃木県	0	0	0	1	0	1	-1	0	-1	1	1	0	4	0	4	-3	1	-4
群馬県	2	2	0	0	0	0	2	2	0	2	2	0	1	0	1	1	2	-1
埼玉県	2	2	0	7	3	4	-5	-1	-4	2	0	2	7	3	4	-5	-3	-2
千葉県	7	4	3	7	3	4	0	1	-1	4	3	1	6	2	4	-2	1	-3
東京都	14	6	8	21	15	6	-7	-9	-2	12	4	8	23	7	16	-11	-3	-8
神奈川県	4	4	0	5	4	1	-1	0	-1	1	0	1	9	4	5	-8	-4	-4
新潟県	0	0	0	1	1	0	-1	-1	0	0	0	0	1	0	1	-1	0	-1
富山県	3	1	2	0	0	0	3	1	2	2	1	1	2	1	1	0	0	0
石川県	0	0	0	1	1	0	-1	-1	0	0	0	0	3	2	1	-3	-2	-1
福井県	0	0	0	1	0	1	-1	0	-1	0	0	0	0	0	0	0	0	0
山梨県	0	0	0	3	1	2	-3	-1	-2	0	0	0	1	1	0	-1	-1	0
長野県	1	0	1	2	1	1	-1	-1	0	1	1	0	0	0	0	1	1	0
岐阜県	2	1	1	2	0	2	0	1	-1	0	0	0	0	0	0	0	0	0
静岡県	3	0	3	7	4	3	-4	-4	0	1	0	1	8	6	2	-7	-6	-1
愛知県	6	4	2	10	5	5	-4	-1	-3	1	0	1	10	6	4	-9	-6	-3
三重県	4	3	1	4	3	1	0	0	0	3	3	0	2	1	1	1	2	-1
滋賀県	2	2	0	5	1	4	-3	1	-4	4	2	2	6	2	4	-2	0	-2
京都府	17	10	7	12	5	7	5	5	0	6	4	2	14	5	9	-8	-1	-7
大阪府	24	13	11	32	17	15	-8	-4	-4	24	10	14	40	18	22	-16	-8	-8
兵庫県	10	4	6	7	3	4	3	1	2	9	4	5	22	6	16	-13	-2	-11
奈良県	3	1	2	0	0	0	3	1	2	2	0	2	2	0	2	0	0	0
和歌山県	2	1	1	0	0	0	2	1	1	1	1	0	0	0	0	1	1	0
島根県	10	6	4	17	9	8	-7	-3	-4	15	8	7	9	5	4	6	3	3
岡山県	12	9	3	14	7	7	-2	2	-4	10	8	2	25	15	10	-15	-7	-8
広島県	9	6	3	11	7	4	-2	-1	-1	6	4	2	9	5	4	-3	-1	-2
山口県	3	2	1	4	3	1	-1	-1	0	1	0	1	3	2	1	-2	-2	0
徳島県	0	0	0	0	0	0	0	0	0	0	0	0	0	0	0	0	0	0
香川県	1	1	0	2	1	1	-1	0	-1	3	3	0	0	0	0	3	3	0
愛媛県	0	0	0	4	3	1	-4	-3	-1	0	0	0	2	1	1	-2	-1	-1
高知県	2	2	0	0	0	0	2	2	0	1	0	1	0	0	0	1	0	1
福岡県	2	0	2	3	2	1	-1	-2	1	3	2	1	4	3	1	-1	-1	0
佐賀県	0	0	0	0	0	0	0	0	0	0	0	0	0	0	0	0	0	0
長崎県	1	1	0	2	1	1	-1	0	-1	1	0	1	5	0	5	-4	0	-4
熊本県	1	1	0	1	1	0	0	0	0	0	0	0	2	2	0	-2	-2	0
大分県	0	0	0	1	1	0	-1	-1	0	0	0	0	1	0	1	-1	0	-1
宮崎県	0	0	0	0	0	0	0	0	0	0	0	0	0	0	0	0	0	0
鹿児島県	1	1	0	1	0	1	0	1	-1	3	0	3	11	2	9	-8	-2	-6
沖縄県	4	1	3	2	0	2	2	1	1	1	1	0	2	1	1	-1	0	-1
外国	19	10	9	13	2	11	6	8	-2	130	37	93	26	8	18	104	29	75
不詳	1	1	0	2	1	1	-1	0	-1	0	0	0	0	0	0	0	0	0
計	174	101	73	213	107	106	-39	-6	-33	261	106	155	276	113	163	-15	-7	-8

第14表 市町村別、県外地域別、男女別転入・転出者数(続き)

住所地	北栄町									日吉津村								
	転入			転出			社会増減			転入			転出			社会増減		
	総数	男	女	総数	男	女	総数	男	女	総数	男	女	総数	男	女	総数	男	女
北海道	0	0	0	2	1	1	-2	-1	-1	0	0	0	0	0	0	0	0	0
青森県	1	1	0	0	0	0	1	1	0	0	0	0	0	0	0	0	0	0
岩手県	0	0	0	1	0	1	-1	0	-1	0	0	0	0	0	0	0	0	0
宮城県	0	0	0	0	0	0	0	0	0	0	0	0	0	0	0	0	0	0
秋田県	1	0	1	0	0	0	1	0	1	1	1	0	0	0	0	1	1	0
山形県	0	0	0	0	0	0	0	0	0	0	0	0	0	0	0	0	0	0
福島県	0	0	0	1	1	0	-1	-1	0	3	0	3	0	0	0	3	0	3
茨城県	0	0	0	0	0	0	0	0	0	0	0	0	4	0	4	-4	0	-4
栃木県	0	0	0	0	0	0	0	0	0	0	0	0	0	0	0	0	0	0
群馬県	3	2	1	2	1	1	1	1	0	0	0	0	0	0	0	0	0	0
埼玉県	2	1	1	7	4	3	-5	-3	-2	0	0	0	2	0	2	-2	0	-2
千葉県	2	2	0	3	3	0	-1	-1	0	0	0	0	1	1	0	-1	-1	0
東京都	6	4	2	18	9	9	-12	-5	-7	9	3	6	7	6	1	2	-3	5
神奈川県	9	6	3	10	5	5	-1	1	-2	3	1	2	6	2	4	-3	-1	-2
新潟県	0	0	0	0	0	0	0	0	0	0	0	0	1	0	1	-1	0	-1
富山県	0	0	0	0	0	0	0	0	0	0	0	0	0	0	0	0	0	0
石川県	0	0	0	0	0	0	0	0	0	0	0	0	0	0	0	0	0	0
福井県	0	0	0	1	0	1	-1	0	-1	0	0	0	0	0	0	0	0	0
山梨県	0	0	0	0	0	0	0	0	0	1	1	0	0	0	0	1	1	0
長野県	0	0	0	1	1	0	-1	-1	0	1	0	1	0	0	0	1	0	1
岐阜県	0	0	0	1	1	0	-1	-1	0	0	0	0	0	0	0	0	0	0
静岡県	1	1	0	1	1	0	0	0	0	0	0	0	1	0	1	-1	0	-1
愛知県	4	2	2	10	5	5	-6	-3	-3	1	1	0	1	0	1	0	1	-1
三重県	3	0	3	4	2	2	-1	-2	1	0	0	0	1	1	0	-1	-1	0
滋賀県	0	0	0	2	1	1	-2	-1	-1	0	0	0	1	0	1	-1	0	-1
京都府	5	1	4	6	1	5	-1	0	-1	2	2	0	3	2	1	-1	0	-1
大阪府	24	10	14	28	16	12	-4	-6	2	1	1	0	7	3	4	-6	-2	-4
兵庫県	17	12	5	23	14	9	-6	-2	-4	0	0	0	2	1	1	-2	-1	-1
奈良県	2	1	1	0	0	0	2	1	1	0	0	0	2	2	0	-2	-2	0
和歌山県	0	0	0	3	1	2	-3	-1	-2	0	0	0	0	0	0	0	0	0
島根県	2	1	1	13	6	7	-11	-5	-6	15	4	11	18	9	9	-3	-5	2
岡山県	18	10	8	16	8	8	2	2	0	8	6	2	7	5	2	1	1	0
広島県	2	2	0	10	7	3	-8	-5	-3	9	5	4	0	0	0	9	5	4
山口県	2	2	0	8	6	2	-6	-4	-2	0	0	0	2	1	1	-2	-1	-1
徳島県	2	1	1	1	0	1	1	1	0	2	2	0	1	1	0	1	1	0
香川県	7	3	4	4	1	3	3	2	1	0	0	0	0	0	0	0	0	0
愛媛県	0	0	0	1	1	0	-1	-1	0	0	0	0	0	0	0	0	0	0
高知県	0	0	0	3	2	1	-3	-2	-1	1	1	0	0	0	0	1	1	0
福岡県	4	0	4	1	0	1	3	0	3	4	3	1	0	0	0	4	3	1
佐賀県	0	0	0	0	0	0	0	0	0	0	0	0	3	2	1	-3	-2	-1
長崎県	0	0	0	0	0	0	0	0	0	0	0	0	1	0	1	-1	0	-1
熊本県	0	0	0	0	0	0	0	0	0	0	0	0	1	1	0	-1	-1	0
大分県	0	0	0	0	0	0	0	0	0	4	3	1	2	1	1	2	2	0
宮崎県	0	0	0	0	0	0	0	0	0	0	0	0	0	0	0	0	0	0
鹿児島県	0	0	0	0	0	0	0	0	0	4	2	2	0	0	0	4	2	2
沖縄県	0	0	0	0	0	0	0	0	0	0	0	0	0	0	0	0	0	0
外国	19	10	9	25	9	16	-6	1	-7	2	1	1	0	0	0	2	1	1
不詳	1	1	0	6	4	2	-5	-3	-2	0	0	0	0	0	0	0	0	0
計	137	73	64	212	111	101	-75	-38	-37	71	37	34	74	38	36	-3	-1	-2

第14表 市町村別、県外地域別、男女別転入・転出者数(続き)

住所地	大山町									南部町								
	転入			転出			社会増減			転入			転出			社会増減		
	総数	男	女	総数	男	女	総数	男	女	総数	男	女	総数	男	女	総数	男	女
北海道	1	1	0	5	3	2	-4	-2	-2	5	3	2	3	2	1	2	1	1
青森県	0	0	0	2	1	1	-2	-1	-1	0	0	0	0	0	0	0	0	0
岩手県	0	0	0	1	1	0	-1	-1	0	0	0	0	0	0	0	0	0	0
宮城県	0	0	0	1	1	0	-1	-1	0	1	1	0	0	0	0	1	1	0
秋田県	0	0	0	2	2	0	-2	-2	0	3	0	3	0	0	0	3	0	3
山形県	0	0	0	0	0	0	0	0	0	3	1	2	0	0	0	3	1	2
福島県	0	0	0	1	0	1	-1	0	-1	0	0	0	0	0	0	0	0	0
茨城県	0	0	0	1	1	0	-1	-1	0	1	0	1	3	1	2	-2	-1	-1
栃木県	7	4	3	4	2	2	3	2	1	1	1	0	0	0	0	1	1	0
群馬県	0	0	0	2	0	2	-2	0	-2	0	0	0	0	0	0	0	0	0
埼玉県	1	1	0	6	3	3	-5	-2	-3	5	3	2	1	1	0	4	2	2
千葉県	3	2	1	5	5	0	-2	-3	1	2	1	1	0	0	0	2	1	1
東京都	12	5	7	15	9	6	-3	-4	1	6	4	2	8	4	4	-2	0	-2
神奈川県	6	4	2	5	2	3	1	2	-1	5	2	3	6	2	4	-1	0	-1
新潟県	0	0	0	2	2	0	-2	-2	0	0	0	0	1	0	1	-1	0	-1
富山県	0	0	0	0	0	0	0	0	0	0	0	0	0	0	0	0	0	0
石川県	0	0	0	0	0	0	0	0	0	0	0	0	1	0	1	-1	0	-1
福井県	1	1	0	1	0	1	0	1	-1	0	0	0	1	1	0	-1	-1	0
山梨県	1	0	1	0	0	0	1	0	1	20	13	7	1	0	1	19	13	6
長野県	1	1	0	0	0	0	1	1	0	0	0	0	0	0	0	0	0	0
岐阜県	0	0	0	0	0	0	0	0	0	3	2	1	0	0	0	3	2	1
静岡県	1	0	1	1	1	0	0	-1	1	4	3	1	0	0	0	4	3	1
愛知県	2	2	0	8	5	3	-6	-3	-3	1	1	0	7	4	3	-6	-3	-3
三重県	0	0	0	1	1	0	-1	-1	0	2	1	1	0	0	0	2	1	1
滋賀県	3	2	1	5	2	3	-2	0	-2	1	1	0	0	0	0	1	1	0
京都府	4	3	1	5	4	1	-1	-1	0	6	4	2	4	3	1	2	1	1
大阪府	27	20	7	23	14	9	4	6	-2	13	9	4	14	5	9	-1	4	-5
兵庫県	8	3	5	16	8	8	-8	-5	-3	8	3	5	12	5	7	-4	-2	-2
奈良県	1	1	0	3	1	2	-2	0	-2	0	0	0	5	2	3	-5	-2	-3
和歌山県	0	0	0	0	0	0	0	0	0	0	0	0	0	0	0	0	0	0
島根県	26	11	15	40	21	19	-14	-10	-4	16	8	8	12	7	5	4	1	3
岡山県	17	6	11	7	1	6	10	5	4	2	2	9	4	5	-5	-2	-3	
広島県	9	2	7	12	7	5	-3	-5	2	8	6	2	13	3	10	-5	3	-8
山口県	1	1	0	4	3	1	-3	-2	-1	0	0	0	4	2	2	-4	-2	-2
徳島県	0	0	0	0	0	0	0	0	0	1	1	0	0	0	0	1	1	0
香川県	1	1	0	0	0	0	1	1	0	0	0	0	0	0	0	0	0	0
愛媛県	0	0	0	3	3	0	-3	-3	0	0	0	0	2	1	1	-2	-1	-1
高知県	0	0	0	0	0	0	0	0	0	0	0	0	0	0	0	0	0	0
福岡県	6	3	3	8	2	6	-2	1	-3	1	1	0	1	1	0	0	0	0
佐賀県	0	0	0	0	0	0	0	0	0	1	1	0	0	0	0	1	1	0
長崎県	0	0	0	6	2	4	-6	-2	-4	0	0	0	1	1	0	-1	-1	0
熊本県	1	1	0	0	0	0	1	1	0	0	0	0	0	0	0	0	0	0
大分県	2	1	1	8	7	1	-6	-6	0	0	0	0	0	0	0	0	0	0
宮崎県	0	0	0	0	0	0	0	0	0	0	0	0	0	0	0	0	0	0
鹿児島県	2	1	1	0	0	0	2	1	1	0	0	0	0	0	0	0	0	0
沖縄県	0	0	0	2	0	2	-2	0	-2	0	0	0	0	0	0	0	0	0
外国	74	36	38	34	10	24	40	26	14	12	6	6	20	12	8	-8	-6	-2
不詳	0	0	0	0	0	0	0	0	0	0	0	0	3	0	3	-3	0	-3
計	218	113	105	239	124	115	-21	-11	-10	133	78	55	132	61	71	1	17	-16

第14表 市町村別、県外地域別、男女別転入・転出者数(続き)

住所地	伯耆町									日南町								
	転入			転出			社会増減			転入			転出			社会増減		
	総数	男	女	総数	男	女	総数	男	女	総数	男	女	総数	男	女	総数	男	女
北海道	1	1	0	1	1	0	0	0	0	0	0	0	0	0	0	0	0	0
青森県	0	0	0	0	0	0	0	0	0	0	0	0	0	0	0	0	0	0
岩手県	0	0	0	0	0	0	0	0	0	0	0	0	0	0	0	0	0	0
宮城県	0	0	0	0	0	0	0	0	0	0	0	0	0	0	0	0	0	0
秋田県	0	0	0	0	0	0	0	0	0	0	0	0	0	0	0	0	0	0
山形県	0	0	0	0	0	0	0	0	0	0	0	0	0	0	0	0	0	0
福島県	0	0	0	1	0	1	-1	0	-1	0	0	0	0	0	0	0	0	0
茨城県	1	0	1	2	0	2	-1	0	-1	0	0	0	0	0	0	0	0	0
栃木県	1	1	0	2	1	1	-1	0	-1	0	0	0	0	0	0	0	0	0
群馬県	0	0	0	0	0	0	0	0	0	0	0	0	0	0	0	0	0	0
埼玉県	3	3	0	0	0	0	3	3	0	1	1	0	1	1	0	0	0	0
千葉県	4	1	3	1	1	0	3	0	3	4	3	1	3	1	2	1	2	-1
東京都	3	2	1	13	6	7	-10	-4	-6	0	0	0	1	0	1	-1	0	-1
神奈川県	1	1	0	9	7	2	-8	-6	-2	3	1	2	1	1	0	2	0	2
新潟県	0	0	0	0	0	0	0	0	0	0	0	0	0	0	0	0	0	0
富山県	0	0	0	1	0	1	-1	0	-1	0	0	0	0	0	0	0	0	0
石川県	0	0	0	0	0	0	0	0	0	0	0	0	0	0	0	0	0	0
福井県	0	0	0	0	0	0	0	0	0	0	0	0	0	0	0	0	0	0
山梨県	0	0	0	0	0	0	0	0	0	0	0	0	0	0	0	0	0	0
長野県	0	0	0	1	1	0	-1	-1	0	0	0	0	0	0	0	0	0	0
岐阜県	0	0	0	0	0	0	0	0	0	1	1	0	1	1	0	0	0	0
静岡県	2	2	0	1	0	1	1	2	-1	0	0	0	0	0	0	0	0	0
愛知県	1	1	0	2	1	1	-1	0	-1	2	2	0	3	2	1	-1	0	-1
三重県	0	0	0	1	1	0	-1	-1	0	0	0	0	0	0	0	0	0	0
滋賀県	2	1	1	0	0	0	2	1	1	1	0	1	2	0	2	-1	0	-1
京都府	4	2	2	5	3	2	-1	-1	0	0	0	1	1	0	-1	-1	0	0
大阪府	20	11	9	18	6	12	2	5	-3	4	1	3	7	3	4	-3	-2	-1
兵庫県	9	4	5	10	5	5	-1	-1	0	3	2	1	4	0	4	-1	2	-3
奈良県	3	2	1	1	1	0	2	1	1	1	0	1	0	0	0	1	0	1
和歌山県	1	0	1	1	0	1	0	0	0	0	0	0	0	0	0	0	0	0
島根県	11	6	5	16	9	7	-5	-3	-2	9	4	5	2	1	1	7	3	4
岡山県	6	4	2	7	3	4	-1	1	-2	2	0	2	7	5	2	-5	-5	0
広島県	6	1	5	4	2	2	2	-1	3	3	3	0	4	1	3	-1	2	-3
山口県	6	5	1	12	7	5	-6	-2	-4	0	0	0	1	1	0	-1	-1	0
徳島県	1	1	0	0	0	0	1	1	0	2	1	1	0	0	0	2	1	1
香川県	1	0	1	1	1	0	0	-1	1	0	0	0	0	0	0	0	0	0
愛媛県	1	1	0	5	2	3	-4	-1	-3	0	0	0	1	0	1	-1	0	-1
高知県	2	1	1	0	0	0	2	1	1	0	0	0	0	0	0	0	0	0
福岡県	0	0	0	3	2	1	-3	-2	-1	0	0	0	0	0	0	0	0	0
佐賀県	0	0	0	0	0	0	0	0	0	0	0	0	0	0	0	0	0	0
長崎県	2	1	1	0	0	0	2	1	1	1	0	1	1	1	0	0	-1	1
熊本県	1	1	0	0	0	0	1	1	0	0	0	0	0	0	0	0	0	0
大分県	0	0	0	2	1	1	-2	-1	-1	0	0	0	1	1	0	-1	-1	0
宮崎県	0	0	0	0	0	0	0	0	0	0	0	0	0	0	0	0	0	0
鹿児島県	0	0	0	0	0	0	0	0	0	0	0	0	0	0	0	0	0	0
沖縄県	0	0	0	1	1	0	-1	-1	0	0	0	0	0	0	0	0	0	0
外国	11	8	3	11	4	7	0	4	-4	2	1	1	1	1	0	1	0	1
不詳	0	0	0	0	0	0	0	0	0	0	0	0	0	0	0	0	0	0
計	104	61	43	132	66	66	-28	-5	-23	39	20	19	42	21	21	-3	-1	-2

第14表 市町村別、県外地域別、男女別転入・転出者数(続き)

住所地	日野町									江府町								
	転入			転出			社会増減			転入			転出			社会増減		
	総数	男	女	総数	男	女	総数	男	女	総数	男	女	総数	男	女	総数	男	女
北海道	0	0	0	0	0	0	0	0	0	2	1	1	0	0	0	2	1	1
青森県	0	0	0	0	0	0	0	0	0	0	0	0	0	0	0	0	0	0
岩手県	0	0	0	0	0	0	0	0	0	0	0	0	0	0	0	0	0	0
宮城県	0	0	0	0	0	0	0	0	0	0	0	0	0	0	0	0	0	0
秋田県	0	0	0	0	0	0	0	0	0	0	0	0	0	0	0	0	0	0
山形県	0	0	0	0	0	0	0	0	0	0	0	0	0	0	0	0	0	0
福島県	0	0	0	0	0	0	0	0	0	0	0	0	0	0	0	0	0	0
茨城県	0	0	0	1	0	1	-1	0	-1	3	2	1	0	0	0	3	2	1
栃木県	0	0	0	0	0	0	0	0	0	0	0	0	0	0	0	0	0	0
群馬県	0	0	0	1	0	1	-1	0	-1	0	0	0	0	0	0	0	0	0
埼玉県	6	3	3	1	1	0	5	2	3	2	1	1	0	0	0	2	1	1
千葉県	7	3	4	0	0	0	7	3	4	0	0	0	0	0	0	0	0	0
東京都	9	5	4	5	3	2	4	2	2	2	1	1	2	1	1	0	0	0
神奈川県	4	2	2	2	0	2	2	2	0	1	0	1	3	2	1	-2	-2	0
新潟県	0	0	0	0	0	0	0	0	0	0	0	0	0	0	0	0	0	0
富山県	0	0	0	0	0	0	0	0	0	0	0	0	0	0	0	0	0	0
石川県	2	1	1	0	0	0	2	1	1	0	0	0	0	0	0	0	0	0
福井県	1	1	0	1	1	0	0	0	0	0	0	0	0	0	0	0	0	0
山梨県	0	0	0	0	0	0	0	0	0	0	0	0	0	0	0	0	0	0
長野県	0	0	0	0	0	0	0	0	0	0	0	0	0	0	0	0	0	0
岐阜県	0	0	0	0	0	0	0	0	0	0	0	0	0	0	0	0	0	0
静岡県	2	2	0	0	0	0	2	2	0	0	0	0	0	0	0	0	0	0
愛知県	2	1	1	2	1	1	0	0	0	2	2	0	2	2	0	0	0	0
三重県	0	0	0	0	0	0	0	0	0	0	0	0	0	0	0	0	0	0
滋賀県	3	0	3	2	1	1	1	-1	2	0	0	0	0	0	0	0	0	0
京都府	0	0	0	1	0	1	-1	0	-1	0	0	0	0	0	0	0	0	0
大阪府	5	4	1	0	0	0	5	4	1	1	0	1	4	2	2	-3	-2	-1
兵庫県	2	1	1	2	0	2	0	1	-1	0	0	0	3	1	2	-3	-1	-2
奈良県	0	0	0	0	0	0	0	0	0	0	0	0	0	0	0	0	0	0
和歌山県	0	0	0	1	1	0	-1	-1	0	0	0	0	0	0	0	0	0	0
島根県	2	1	1	6	4	2	-4	-3	-1	2	1	1	2	1	1	0	0	0
岡山県	8	2	6	4	2	2	4	0	4	5	3	2	1	1	0	4	2	2
広島県	1	0	1	3	2	1	-2	-2	0	0	0	0	1	1	0	-1	-1	0
山口県	1	1	0	2	0	2	-1	1	-2	0	0	0	1	1	0	-1	-1	0
徳島県	1	0	1	0	0	0	1	0	1	0	0	0	0	0	0	0	0	0
香川県	0	0	0	0	0	0	0	0	0	0	0	0	0	0	0	0	0	0
愛媛県	0	0	0	1	0	1	-1	0	-1	0	0	0	0	0	0	0	0	0
高知県	0	0	0	0	0	0	0	0	0	0	0	0	0	0	0	0	0	0
福岡県	1	0	1	0	0	0	1	0	1	1	0	1	0	0	0	1	0	1
佐賀県	0	0	0	0	0	0	0	0	0	0	0	0	0	0	0	0	0	0
長崎県	0	0	0	0	0	0	0	0	0	0	0	0	0	0	0	0	0	0
熊本県	0	0	0	0	0	0	0	0	0	0	0	0	0	0	0	0	0	0
大分県	0	0	0	1	0	1	-1	0	-1	0	0	0	0	0	0	0	0	0
宮崎県	0	0	0	0	0	0	0	0	0	0	0	0	0	0	0	0	0	0
鹿児島県	0	0	0	0	0	0	0	0	0	0	0	0	0	0	0	0	0	0
沖縄県	0	0	0	0	0	0	0	0	0	0	0	0	0	0	0	0	0	0
外国	0	0	0	2	0	2	-2	0	-2	0	0	0	2	0	2	-2	0	-2
不詳	0	0	0	3	0	3	-3	0	-3	0	0	0	0	0	0	0	0	0
計	57	27	30	41	16	25	16	11	5	21	11	10	21	12	9	0	-1	1

第15表 市町村別、年齢5歳階級別、男女別、県外・県内別転入・転出者数

(人)

区分	県 計								
				県 外			県 内		
	計	男	女	計	男	女	計	男	女
転入者総数	15,643	8,352	7,291	10,060	5,533	4,527	5,583	2,819	2,764
0～4	980	515	465	552	308	244	428	207	221
5～9	458	237	221	289	148	141	169	89	80
10～14	231	125	106	136	67	69	95	58	37
15～19	1,081	595	486	758	436	322	323	159	164
20～24	3,051	1,598	1,453	2,161	1,213	948	890	385	505
25～29	2,697	1,374	1,323	1,699	882	817	998	492	506
30～34	1,837	977	860	1,157	615	542	680	362	318
35～39	1,277	698	579	811	438	373	466	260	206
40～44	966	527	439	579	306	273	387	221	166
45～49	734	424	310	459	274	185	275	150	125
50～54	614	383	231	409	266	143	205	117	88
55～59	476	302	174	331	206	125	145	96	49
60～64	383	225	158	272	164	108	111	61	50
65～69	235	131	104	151	89	62	84	42	42
70～74	209	113	96	121	68	53	88	45	43
75歳以上	414	128	286	175	53	122	239	75	164
転出者総数	16,435	8,667	7,768	10,852	5,848	5,004	5,583	2,819	2,764
0～4	938	470	468	510	263	247	428	207	221
5～9	478	252	226	309	163	146	169	89	80
10～14	257	138	119	162	80	82	95	58	37
15～19	1,333	711	622	1,010	552	458	323	159	164
20～24	3,714	1,871	1,843	2,824	1,486	1,338	890	385	505
25～29	2,863	1,474	1,389	1,865	982	883	998	492	506
30～34	1,794	952	842	1,114	590	524	680	362	318
35～39	1,225	679	546	759	419	340	466	260	206
40～44	955	547	408	568	326	242	387	221	166
45～49	771	471	300	496	321	175	275	150	125
50～54	611	372	239	406	255	151	205	117	88
55～59	427	279	148	282	183	99	145	96	49
60～64	252	139	113	141	78	63	111	61	50
65～69	193	105	88	109	63	46	84	42	42
70～74	171	76	95	83	31	52	88	45	43
75歳以上	453	131	322	214	56	158	239	75	164
社会増減	-792	-315	-477	-792	-315	-477	0	0	0
0～4	42	45	-3	42	45	-3	0	0	0
5～9	-20	-15	-5	-20	-15	-5	0	0	0
10～14	-26	-13	-13	-26	-13	-13	0	0	0
15～19	-252	-116	-136	-252	-116	-136	0	0	0
20～24	-663	-273	-390	-663	-273	-390	0	0	0
25～29	-166	-100	-66	-166	-100	-66	0	0	0
30～34	43	25	18	43	25	18	0	0	0
35～39	52	19	33	52	19	33	0	0	0
40～44	11	-20	31	11	-20	31	0	0	0
45～49	-37	-47	10	-37	-47	10	0	0	0
50～54	3	11	-8	3	11	-8	0	0	0
55～59	49	23	26	49	23	26	0	0	0
60～64	131	86	45	131	86	45	0	0	0
65～69	42	26	16	42	26	16	0	0	0
70～74	38	37	1	38	37	1	0	0	0
75歳以上	-39	-3	-36	-39	-3	-36	0	0	0

(注) 移動者数は、県外及び県内の総計。

第15表 市町村別、年齢5歳階級別、男女別、県外・県内別転入・転出者数(続き)

(人)

区分	市計								
				県外			県内		
	計	男	女	計	男	女	計	男	女
転入者総数	12,066	6,563	5,503	8,331	4,634	3,697	3,735	1,929	1,806
0～4	723	378	345	476	257	219	247	121	126
5～9	333	183	150	225	120	105	108	63	45
10～14	168	91	77	110	54	56	58	37	21
15～19	900	495	405	651	374	277	249	121	128
20～24	2,400	1,272	1,128	1,738	989	749	662	283	379
25～29	2,136	1,104	1,032	1,415	737	678	721	367	354
30～34	1,391	767	624	973	539	434	418	228	190
35～39	981	548	433	674	369	305	307	179	128
40～44	754	419	335	503	273	230	251	146	105
45～49	583	346	237	401	243	158	182	103	79
50～54	504	324	180	362	240	122	142	84	58
55～59	380	244	136	279	175	104	101	69	32
60～64	262	147	115	197	110	87	65	37	28
65～69	150	84	66	108	62	46	42	22	20
70～74	133	74	59	88	50	38	45	24	21
75歳以上	268	87	181	131	42	89	137	45	92
転出者総数	12,293	6,672	5,621	8,874	4,885	3,989	3,419	1,787	1,632
0～4	722	360	362	441	225	216	281	135	146
5～9	375	191	184	270	143	127	105	48	57
10～14	188	100	88	138	71	67	50	29	21
15～19	936	506	430	755	414	341	181	92	89
20～24	2,762	1,431	1,331	2,236	1,190	1,046	526	241	285
25～29	2,185	1,159	1,026	1,550	841	709	635	318	317
30～34	1,329	732	597	908	506	402	421	226	195
35～39	917	529	388	635	366	269	282	163	119
40～44	717	425	292	474	277	197	243	148	95
45～49	611	390	221	431	282	149	180	108	72
50～54	496	310	186	360	230	130	136	80	56
55～59	344	230	114	252	163	89	92	67	25
60～64	182	102	80	114	63	51	68	39	29
65～69	143	79	64	91	53	38	52	26	26
70～74	111	48	63	64	23	41	47	25	22
75歳以上	275	80	195	155	38	117	120	42	78
社会増減	-227	-109	-118	-543	-251	-292	316	142	174
0～4	1	18	-17	35	32	3	-34	-14	-20
5～9	-42	-8	-34	-45	-23	-22	3	15	-12
10～14	-20	-9	-11	-28	-17	-11	8	8	0
15～19	-36	-11	-25	-104	-40	-64	68	29	39
20～24	-362	-159	-203	-498	-201	-297	136	42	94
25～29	-49	-55	6	-135	-104	-31	86	49	37
30～34	62	35	27	65	33	32	-3	2	-5
35～39	64	19	45	39	3	36	25	16	9
40～44	37	-6	43	29	-4	33	8	-2	10
45～49	-28	-44	16	-30	-39	9	2	-5	7
50～54	8	14	-6	2	10	-8	6	4	2
55～59	36	14	22	27	12	15	9	2	7
60～64	80	45	35	83	47	36	-3	-2	-1
65～69	7	5	2	17	9	8	-10	-4	-6
70～74	22	26	-4	24	27	-3	-2	-1	-1
75歳以上	-7	7	-14	-24	4	-28	17	3	14

(注) 移動者数は、県外及び県内の総計。

第15表 市町村別、年齢5歳階級別、男女別、県外・県内別転入・転出者数(続き)

(人)

区分	郡計								
				県外			県内		
	計	男	女	計	男	女	計	男	女
転入者総数	3,577	1,789	1,788	1,729	899	830	1,848	890	958
0～4	257	137	120	76	51	25	181	86	95
5～9	125	54	71	64	28	36	61	26	35
10～14	63	34	29	26	13	13	37	21	16
15～19	181	100	81	107	62	45	74	38	36
20～24	651	326	325	423	224	199	228	102	126
25～29	561	270	291	284	145	139	277	125	152
30～34	446	210	236	184	76	108	262	134	128
35～39	296	150	146	137	69	68	159	81	78
40～44	212	108	104	76	33	43	136	75	61
45～49	151	78	73	58	31	27	93	47	46
50～54	110	59	51	47	26	21	63	33	30
55～59	96	58	38	52	31	21	44	27	17
60～64	121	78	43	75	54	21	46	24	22
65～69	85	47	38	43	27	16	42	20	22
70～74	76	39	37	33	18	15	43	21	22
75歳以上	146	41	105	44	11	33	102	30	72
転出者総数	4,142	1,995	2,147	1,978	963	1,015	2,164	1,032	1,132
0～4	216	110	106	69	38	31	147	72	75
5～9	103	61	42	39	20	19	64	41	23
10～14	69	38	31	24	9	15	45	29	16
15～19	397	205	192	255	138	117	142	67	75
20～24	952	440	512	588	296	292	364	144	220
25～29	678	315	363	315	141	174	363	174	189
30～34	465	220	245	206	84	122	259	136	123
35～39	308	150	158	124	53	71	184	97	87
40～44	238	122	116	94	49	45	144	73	71
45～49	160	81	79	65	39	26	95	42	53
50～54	115	62	53	46	25	21	69	37	32
55～59	83	49	34	30	20	10	53	29	24
60～64	70	37	33	27	15	12	43	22	21
65～69	50	26	24	18	10	8	32	16	16
70～74	60	28	32	19	8	11	41	20	21
75歳以上	178	51	127	59	18	41	119	33	86
社会増減	-565	-206	-359	-249	-64	-185	-316	-142	-174
0～4	41	27	14	7	13	-6	34	14	20
5～9	22	-7	29	25	8	17	-3	-15	12
10～14	-6	-4	-2	2	4	-2	-8	-8	0
15～19	-216	-105	-111	-148	-76	-72	-68	-29	-39
20～24	-301	-114	-187	-165	-72	-93	-136	-42	-94
25～29	-117	-45	-72	-31	4	-35	-86	-49	-37
30～34	-19	-10	-9	-22	-8	-14	3	-2	5
35～39	-12	0	-12	13	16	-3	-25	-16	-9
40～44	-26	-14	-12	-18	-16	-2	-8	2	-10
45～49	-9	-3	-6	-7	-8	1	-2	5	-7
50～54	-5	-3	-2	1	1	0	-6	-4	-2
55～59	13	9	4	22	11	11	-9	-2	-7
60～64	51	41	10	48	39	9	3	2	1
65～69	35	21	14	25	17	8	10	4	6
70～74	16	11	5	14	10	4	2	1	1
75歳以上	-32	-10	-22	-15	-7	-8	-17	-3	-14

(注) 移動者数は、県外及び県内の総計。

第15表 市町村別、年齢5歳階級別、男女別、県外・県内別転入・転出者数(続き)

(人)

区分	鳥取市								
				県外			県内		
	計	男	女	計	男	女	計	男	女
転入者総数	4,600	2,548	2,052	3,377	1,912	1,465	1,223	636	587
0～4	220	111	109	141	73	68	79	38	41
5～9	121	73	48	87	56	31	34	17	17
10～14	63	31	32	47	23	24	16	8	8
15～19	418	233	185	349	195	154	69	38	31
20～24	922	504	418	676	399	277	246	105	141
25～29	788	414	374	543	285	258	245	129	116
30～34	531	296	235	392	214	178	139	82	57
35～39	377	203	174	261	136	125	116	67	49
40～44	296	162	134	217	119	98	79	43	36
45～49	208	129	79	164	106	58	44	23	21
50～54	198	132	66	163	112	51	35	20	15
55～59	174	121	53	135	89	46	39	32	7
60～64	113	63	50	90	50	40	23	13	10
65～69	46	28	18	39	24	15	7	4	3
70～74	47	21	26	32	17	15	15	4	11
75歳以上	78	27	51	41	14	27	37	13	24
転出者総数	4,729	2,596	2,133	3,599	1,984	1,615	1,130	612	518
0～4	208	91	117	139	60	79	69	31	38
5～9	124	64	60	97	54	43	27	10	17
10～14	77	38	39	58	26	32	19	12	7
15～19	379	208	171	295	161	134	84	47	37
20～24	1,145	583	562	988	517	471	157	66	91
25～29	829	465	364	627	360	267	202	105	97
30～34	475	268	207	333	189	144	142	79	63
35～39	347	189	158	258	142	116	89	47	42
40～44	279	163	116	188	103	85	91	60	31
45～49	257	172	85	189	125	64	68	47	21
50～54	200	135	65	152	104	48	48	31	17
55～59	151	99	52	114	74	40	37	25	12
60～64	73	46	27	48	29	19	25	17	8
65～69	58	33	25	35	20	15	23	13	10
70～74	36	17	19	23	9	14	13	8	5
75歳以上	91	25	66	55	11	44	36	14	22
社会増減	-129	-48	-81	-222	-72	-150	93	24	69
0～4	12	20	-8	2	13	-11	10	7	3
5～9	-3	9	-12	-10	2	-12	7	7	0
10～14	-14	-7	-7	-11	-3	-8	-3	-4	1
15～19	39	25	14	54	34	20	-15	-9	-6
20～24	-223	-79	-144	-312	-118	-194	89	39	50
25～29	-41	-51	10	-84	-75	-9	43	24	19
30～34	56	28	28	59	25	34	-3	3	-6
35～39	30	14	16	3	-6	9	27	20	7
40～44	17	-1	18	29	16	13	-12	-17	5
45～49	-49	-43	-6	-25	-19	-6	-24	-24	0
50～54	-2	-3	1	11	8	3	-13	-11	-2
55～59	23	22	1	21	15	6	2	7	-5
60～64	40	17	23	42	21	21	-2	-4	2
65～69	-12	-5	-7	4	4	0	-16	-9	-7
70～74	11	4	7	9	8	1	2	-4	6
75歳以上	-13	2	-15	-14	3	-17	1	-1	2

(注) 移動者数は、県外及び県内の総計。

第15表 市町村別、年齢5歳階級別、男女別、県外・県内別転入・転出者数(続き)

(人)

区分	米子市								
				県外			県内		
	計	男	女	計	男	女	計	男	女
転入者総数	4,910	2,658	2,252	3,387	1,880	1,507	1,523	778	745
0～4	330	174	156	239	132	107	91	42	49
5～9	138	71	67	96	43	53	42	28	14
10～14	77	42	35	46	22	24	31	20	11
15～19	309	177	132	188	118	70	121	59	62
20～24	955	503	452	707	405	302	248	98	150
25～29	893	460	433	598	312	286	295	148	147
30～34	547	301	246	394	216	178	153	85	68
35～39	409	228	181	295	166	129	114	62	52
40～44	322	183	139	208	115	93	114	68	46
45～49	245	143	102	163	95	68	82	48	34
50～54	214	136	78	147	94	53	67	42	25
55～59	131	80	51	93	58	35	38	22	16
60～64	101	56	45	74	40	34	27	16	11
65～69	56	32	24	40	23	17	16	9	7
70～74	58	33	25	37	22	15	21	11	10
75歳以上	125	39	86	62	19	43	63	20	43
転出者総数	4,819	2,624	2,195	3,570	1,970	1,600	1,249	654	595
0～4	329	170	159	213	112	101	116	58	58
5～9	163	83	80	118	57	61	45	26	19
10～14	82	41	41	62	32	30	20	9	11
15～19	371	201	170	319	177	142	52	24	28
20～24	992	535	457	817	458	359	175	77	98
25～29	848	447	401	616	329	287	232	118	114
30～34	558	306	252	404	224	180	154	82	72
35～39	372	226	146	261	157	104	111	69	42
40～44	276	161	115	185	108	77	91	53	38
45～49	221	141	80	162	106	56	59	35	24
50～54	189	109	80	139	82	57	50	27	23
55～59	124	82	42	95	57	38	29	25	4
60～64	71	35	36	44	22	22	27	13	14
65～69	63	34	29	43	26	17	20	8	12
70～74	41	17	24	23	6	17	18	11	7
75歳以上	119	36	83	69	17	52	50	19	31
社会増減	91	34	57	-183	-90	-93	274	124	150
0～4	1	4	-3	26	20	6	-25	-16	-9
5～9	-25	-12	-13	-22	-14	-8	-3	2	-5
10～14	-5	1	-6	-16	-10	-6	11	11	0
15～19	-62	-24	-38	-131	-59	-72	69	35	34
20～24	-37	-32	-5	-110	-53	-57	73	21	52
25～29	45	13	32	-18	-17	-1	63	30	33
30～34	-11	-5	-6	-10	-8	-2	-1	3	-4
35～39	37	2	35	34	9	25	3	-7	10
40～44	46	22	24	23	7	16	23	15	8
45～49	24	2	22	1	-11	12	23	13	10
50～54	25	27	-2	8	12	-4	17	15	2
55～59	7	-2	9	-2	1	-3	9	-3	12
60～64	30	21	9	30	18	12	0	3	-3
65～69	-7	-2	-5	-3	-3	0	-4	1	-5
70～74	17	16	1	14	16	-2	3	0	3
75歳以上	6	3	3	-7	2	-9	13	1	12

(注) 移動者数は、県外及び県内の総計。

第15表 市町村別、年齢5歳階級別、男女別、県外・県内別転入・転出者数(続き)

(人)

区分	倉吉市								
				県外			県内		
	計	男	女	計	男	女	計	男	女
転入者総数	1,290	665	625	664	348	316	626	317	309
0～4	77	45	32	38	23	15	39	22	17
5～9	41	21	20	20	11	9	21	10	11
10～14	20	15	5	10	6	4	10	9	1
15～19	88	34	54	44	15	29	44	19	25
20～24	266	137	129	143	80	63	123	57	66
25～29	245	120	125	125	60	65	120	60	60
30～34	156	79	77	76	42	34	80	37	43
35～39	105	67	38	54	34	20	51	33	18
40～44	67	37	30	34	18	16	33	19	14
45～49	60	31	29	25	12	13	35	19	16
50～54	43	27	16	24	16	8	19	11	8
55～59	35	19	16	22	13	9	13	6	7
60～64	21	8	13	15	5	10	6	3	3
65～69	29	12	17	15	6	9	14	6	8
70～74	12	8	4	9	5	4	3	3	0
75歳以上	25	5	20	10	2	8	15	3	12
転出者総数	1,449	739	710	739	388	351	710	351	359
0～4	98	54	44	27	16	11	71	38	33
5～9	42	19	23	19	11	8	23	8	15
10～14	16	12	4	7	6	1	9	6	3
15～19	121	60	61	92	45	47	29	15	14
20～24	346	170	176	215	108	107	131	62	69
25～29	272	126	146	128	60	68	144	66	78
30～34	156	81	75	64	34	30	92	47	45
35～39	97	54	43	39	22	17	58	32	26
40～44	76	46	30	34	22	12	42	24	18
45～49	61	32	29	28	15	13	33	17	16
50～54	52	32	20	29	19	10	23	13	10
55～59	26	21	5	14	12	2	12	9	3
60～64	21	12	9	11	6	5	10	6	4
65～69	12	4	8	6	1	5	6	3	3
70～74	16	4	12	9	4	5	7	0	7
75歳以上	37	12	25	17	7	10	20	5	15
社会増減	-159	-74	-85	-75	-40	-35	-84	-34	-50
0～4	-21	-9	-12	11	7	4	-32	-16	-16
5～9	-1	2	-3	1	0	1	-2	2	-4
10～14	4	3	1	3	0	3	1	3	-2
15～19	-33	-26	-7	-48	-30	-18	15	4	11
20～24	-80	-33	-47	-72	-28	-44	-8	-5	-3
25～29	-27	-6	-21	-3	0	-3	-24	-6	-18
30～34	0	-2	2	12	8	4	-12	-10	-2
35～39	8	13	-5	15	12	3	-7	1	-8
40～44	-9	-9	0	0	-4	4	-9	-5	-4
45～49	-1	-1	0	-3	-3	0	2	2	0
50～54	-9	-5	-4	-5	-3	-2	-4	-2	-2
55～59	9	-2	11	8	1	7	1	-3	4
60～64	0	-4	4	4	-1	5	-4	-3	-1
65～69	17	8	9	9	5	4	8	3	5
70～74	-4	4	-8	0	1	-1	-4	3	-7
75歳以上	-12	-7	-5	-7	-5	-2	-5	-2	-3

(注)移動者数は、県外及び県内の総計。

第15表 市町村別、年齢5歳階級別、男女別、県外・県内別転入・転出者数(続き)

(人)

区分	境港市								
				県外			県内		
	計	男	女	計	男	女	計	男	女
転入者総数	1,266	692	574	903	494	409	363	198	165
0～4	96	48	48	58	29	29	38	19	19
5～9	33	18	15	22	10	12	11	8	3
10～14	8	3	5	7	3	4	1	0	1
15～19	85	51	34	70	46	24	15	5	10
20～24	257	128	129	212	105	107	45	23	22
25～29	210	110	100	149	80	69	61	30	31
30～34	157	91	66	111	67	44	46	24	22
35～39	90	50	40	64	33	31	26	17	9
40～44	69	37	32	44	21	23	25	16	9
45～49	70	43	27	49	30	19	21	13	8
50～54	49	29	20	28	18	10	21	11	10
55～59	40	24	16	29	15	14	11	9	2
60～64	27	20	7	18	15	3	9	5	4
65～69	19	12	7	14	9	5	5	3	2
70～74	16	12	4	10	6	4	6	6	0
75歳以上	40	16	24	18	7	11	22	9	13
転出者総数	1,296	713	583	966	543	423	330	170	160
0～4	87	45	42	62	37	25	25	8	17
5～9	46	25	21	36	21	15	10	4	6
10～14	13	9	4	11	7	4	2	2	0
15～19	65	37	28	49	31	18	16	6	10
20～24	279	143	136	216	107	109	63	36	27
25～29	236	121	115	179	92	87	57	29	28
30～34	140	77	63	107	59	48	33	18	15
35～39	101	60	41	77	45	32	24	15	9
40～44	86	55	31	67	44	23	19	11	8
45～49	72	45	27	52	36	16	20	9	11
50～54	55	34	21	40	25	15	15	9	6
55～59	43	28	15	29	20	9	14	8	6
60～64	17	9	8	11	6	5	6	3	3
65～69	10	8	2	7	6	1	3	2	1
70～74	18	10	8	9	4	5	9	6	3
75歳以上	28	7	21	14	3	11	14	4	10
社会増減	-30	-21	-9	-63	-49	-14	33	28	5
0～4	9	3	6	-4	-8	4	13	11	2
5～9	-13	-7	-6	-14	-11	-3	1	4	-3
10～14	-5	-6	1	-4	-4	0	-1	-2	1
15～19	20	14	6	21	15	6	-1	-1	0
20～24	-22	-15	-7	-4	-2	-2	-18	-13	-5
25～29	-26	-11	-15	-30	-12	-18	4	1	3
30～34	17	14	3	4	8	-4	13	6	7
35～39	-11	-10	-1	-13	-12	-1	2	2	0
40～44	-17	-18	1	-23	-23	0	6	5	1
45～49	-2	-2	0	-3	-6	3	1	4	-3
50～54	-6	-5	-1	-12	-7	-5	6	2	4
55～59	-3	-4	1	0	-5	5	-3	1	-4
60～64	10	11	-1	7	9	-2	3	2	1
65～69	9	4	5	7	3	4	2	1	1
70～74	-2	2	-4	1	2	-1	-3	0	-3
75歳以上	12	9	3	4	4	0	8	5	3

(注)移動者数は、県外及び県内の総計。

第15表 市町村別、年齢5歳階級別、男女別、県外・県内別転入・転出者数(続き)

(人)

区分	岩美町								
				県外			県内		
	計	男	女	計	男	女	計	男	女
転入者総数	301	164	137	147	87	60	154	77	77
0～4	14	10	4	6	5	1	8	5	3
5～9	11	5	6	6	3	3	5	2	3
10～14	3	3	0	0	0	0	3	3	0
15～19	20	10	10	14	8	6	6	2	4
20～24	59	35	24	41	28	13	18	7	11
25～29	41	20	21	17	9	8	24	11	13
30～34	43	19	24	15	6	9	28	13	15
35～39	20	10	10	7	4	3	13	6	7
40～44	24	13	11	10	6	4	14	7	7
45～49	14	11	3	7	5	2	7	6	1
50～54	5	3	2	3	2	1	2	1	1
55～59	14	9	5	7	4	3	7	5	2
60～64	10	6	4	4	3	1	6	3	3
65～69	7	5	2	4	3	1	3	2	1
70～74	7	4	3	2	1	1	5	3	2
75歳以上	9	1	8	4	0	4	5	1	4
転出者総数	311	160	151	153	85	68	158	75	83
0～4	15	10	5	3	2	1	12	8	4
5～9	6	3	3	1	1	0	5	2	3
10～14	3	1	2	1	0	1	2	1	1
15～19	29	13	16	20	8	12	9	5	4
20～24	70	39	31	50	32	18	20	7	13
25～29	43	19	24	17	8	9	26	11	15
30～34	49	23	26	19	9	10	30	14	16
35～39	27	18	9	9	5	4	18	13	5
40～44	17	7	10	11	7	4	6	0	6
45～49	10	5	5	7	4	3	3	1	2
50～54	12	7	5	7	4	3	5	3	2
55～59	5	5	0	2	2	0	3	3	0
60～64	6	3	3	0	0	0	6	3	3
65～69	2	1	1	1	1	0	1	0	1
70～74	5	2	3	1	1	0	4	1	3
75歳以上	12	4	8	4	1	3	8	3	5
社会増減	-10	4	-14	-6	2	-8	-4	2	-6
0～4	-1	0	-1	3	3	0	-4	-3	-1
5～9	5	2	3	5	2	3	0	0	0
10～14	0	2	-2	-1	0	-1	1	2	-1
15～19	-9	-3	-6	-6	0	-6	-3	-3	0
20～24	-11	-4	-7	-9	-4	-5	-2	0	-2
25～29	-2	1	-3	0	1	-1	-2	0	-2
30～34	-6	-4	-2	-4	-3	-1	-2	-1	-1
35～39	-7	-8	1	-2	-1	-1	-5	-7	2
40～44	7	6	1	-1	-1	0	8	7	1
45～49	4	6	-2	0	1	-1	4	5	-1
50～54	-7	-4	-3	-4	-2	-2	-3	-2	-1
55～59	9	4	5	5	2	3	4	2	2
60～64	4	3	1	4	3	1	0	0	0
65～69	5	4	1	3	2	1	2	2	0
70～74	2	2	0	1	0	1	1	2	-1
75歳以上	-3	-3	0	0	-1	1	-3	-2	-1

(注)移動者数は、県外及び県内の総計。

第15表 市町村別、年齢5歳階級別、男女別、県外・県内別転入・転出者数(続き)

(人)

区分	若桜町								
				県外			県内		
	計	男	女	計	男	女	計	男	女
転入者総数	41	19	22	27	13	14	14	6	8
0～4	0	0	0	0	0	0	0	0	0
5～9	0	0	0	0	0	0	0	0	0
10～14	2	0	2	2	0	2	0	0	0
15～19	2	0	2	1	0	1	1	0	1
20～24	6	2	4	4	1	3	2	1	1
25～29	4	2	2	2	2	0	2	0	2
30～34	6	0	6	4	0	4	2	0	2
35～39	3	2	1	2	1	1	1	1	0
40～44	5	3	2	1	0	1	4	3	1
45～49	4	1	3	3	1	2	1	0	1
50～54	1	1	0	1	1	0	0	0	0
55～59	2	2	0	2	2	0	0	0	0
60～64	4	4	0	3	3	0	1	1	0
65～69	2	2	0	2	2	0	0	0	0
70～74	0	0	0	0	0	0	0	0	0
75歳以上	0	0	0	0	0	0	0	0	0
転出者総数	89	37	52	40	15	25	49	22	27
0～4	4	1	3	2	1	1	2	0	2
5～9	2	1	1	1	0	1	1	1	0
10～14	2	0	2	2	0	2	0	0	0
15～19	4	1	3	2	0	2	2	1	1
20～24	13	6	7	7	4	3	6	2	4
25～29	17	8	9	9	2	7	8	6	2
30～34	9	4	5	4	1	3	5	3	2
35～39	4	2	2	0	0	0	4	2	2
40～44	7	1	6	4	1	3	3	0	3
45～49	5	1	4	4	1	3	1	0	1
50～54	6	6	0	3	3	0	3	3	0
55～59	3	2	1	1	1	0	2	1	1
60～64	3	1	2	1	1	0	2	0	2
65～69	0	0	0	0	0	0	0	0	0
70～74	2	0	2	0	0	0	2	0	2
75歳以上	8	3	5	0	0	0	8	3	5
社会増減	-48	-18	-30	-13	-2	-11	-35	-16	-19
0～4	-4	-1	-3	-2	-1	-1	-2	0	-2
5～9	-2	-1	-1	-1	0	-1	-1	-1	0
10～14	0	0	0	0	0	0	0	0	0
15～19	-2	-1	-1	-1	0	-1	-1	-1	0
20～24	-7	-4	-3	-3	-3	0	-4	-1	-3
25～29	-13	-6	-7	-7	0	-7	-6	-6	0
30～34	-3	-4	1	0	-1	1	-3	-3	0
35～39	-1	0	-1	2	1	1	-3	-1	-2
40～44	-2	2	-4	-3	-1	-2	1	3	-2
45～49	-1	0	-1	-1	0	-1	0	0	0
50～54	-5	-5	0	-2	-2	0	-3	-3	0
55～59	-1	0	-1	1	1	0	-2	-1	-1
60～64	1	3	-2	2	2	0	-1	1	-2
65～69	2	2	0	2	2	0	0	0	0
70～74	-2	0	-2	0	0	0	-2	0	-2
75歳以上	-8	-3	-5	0	0	0	-8	-3	-5

(注)移動者数は、県外及び県内の総計。

第15表 市町村別、年齢5歳階級別、男女別、県外・県内別転入・転出者数(続き)

(人)

区分	智頭町								
				県外			県内		
	計	男	女	計	男	女	計	男	女
転入者総数	197	94	103	140	70	70	57	24	33
0～4	12	7	5	10	7	3	2	0	2
5～9	8	4	4	6	3	3	2	1	1
10～14	5	2	3	2	1	1	3	1	2
15～19	7	2	5	4	0	4	3	2	1
20～24	31	18	13	29	17	12	2	1	1
25～29	33	16	17	25	13	12	8	3	5
30～34	19	10	9	13	7	6	6	3	3
35～39	10	5	5	8	4	4	2	1	1
40～44	17	6	11	11	3	8	6	3	3
45～49	9	3	6	6	2	4	3	1	2
50～54	10	6	4	7	3	4	3	3	0
55～59	7	3	4	5	3	2	2	0	2
60～64	6	4	2	4	3	1	2	1	1
65～69	7	3	4	5	2	3	2	1	1
70～74	2	0	2	1	0	1	1	0	1
75歳以上	14	5	9	4	2	2	10	3	7
転出者総数	230	109	121	137	63	74	93	46	47
0～4	20	12	8	8	4	4	12	8	4
5～9	8	5	3	3	2	1	5	3	2
10～14	4	4	0	2	2	0	2	2	0
15～19	8	3	5	4	1	3	4	2	2
20～24	50	19	31	43	16	27	7	3	4
25～29	40	19	21	26	11	15	14	8	6
30～34	26	11	15	10	4	6	16	7	9
35～39	13	7	6	7	5	2	6	2	4
40～44	17	9	8	7	4	3	10	5	5
45～49	7	5	2	4	4	0	3	1	2
50～54	10	3	7	8	3	5	2	0	2
55～59	6	4	2	5	3	2	1	1	0
60～64	4	2	2	3	2	1	1	0	1
65～69	1	0	1	1	0	1	0	0	0
70～74	5	2	3	3	1	2	2	1	1
75歳以上	11	4	7	3	1	2	8	3	5
社会増減	-33	-15	-18	3	7	-4	-36	-22	-14
0～4	-8	-5	-3	2	3	-1	-10	-8	-2
5～9	0	-1	1	3	1	2	-3	-2	-1
10～14	1	-2	3	0	-1	1	1	-1	2
15～19	-1	-1	0	0	-1	1	-1	0	-1
20～24	-19	-1	-18	-14	1	-15	-5	-2	-3
25～29	-7	-3	-4	-1	2	-3	-6	-5	-1
30～34	-7	-1	-6	3	3	0	-10	-4	-6
35～39	-3	-2	-1	1	-1	2	-4	-1	-3
40～44	0	-3	3	4	-1	5	-4	-2	-2
45～49	2	-2	4	2	-2	4	0	0	0
50～54	0	3	-3	-1	0	-1	1	3	-2
55～59	1	-1	2	0	0	0	1	-1	2
60～64	2	2	0	1	1	0	1	1	0
65～69	6	3	3	4	2	2	2	1	1
70～74	-3	-2	-1	-2	-1	-1	-1	-1	0
75歳以上	3	1	2	1	1	0	2	0	2

(注)移動者数は、県外及び県内の総計。

第15表 市町村別、年齢5歳階級別、男女別、県外・県内別転入・転出者数(続き)

(人)

区分	八頭町								
				県外			県内		
	計	男	女	計	男	女	計	男	女
転入者総数	329	154	175	130	60	70	199	94	105
0～4	32	18	14	7	6	1	25	12	13
5～9	13	3	10	6	1	5	7	2	5
10～14	3	1	2	0	0	0	3	1	2
15～19	21	12	9	11	6	5	10	6	4
20～24	42	12	30	23	5	18	19	7	12
25～29	41	16	25	19	9	10	22	7	15
30～34	45	26	19	12	7	5	33	19	14
35～39	31	14	17	12	7	5	19	7	12
40～44	24	12	12	9	3	6	15	9	6
45～49	21	10	11	8	4	4	13	6	7
50～54	10	6	4	3	2	1	7	4	3
55～59	11	5	6	7	3	4	4	2	2
60～64	10	8	2	6	5	1	4	3	1
65～69	6	4	2	2	2	0	4	2	2
70～74	6	3	3	1	0	1	5	3	2
75歳以上	13	4	9	4	0	4	9	4	5
転出者総数	431	218	213	197	104	93	234	114	120
0～4	24	13	11	5	5	0	19	8	11
5～9	15	6	9	8	3	5	7	3	4
10～14	9	7	2	5	4	1	4	3	1
15～19	49	27	22	33	20	13	16	7	9
20～24	95	42	53	60	32	28	35	10	25
25～29	65	35	30	23	11	12	42	24	18
30～34	42	18	24	17	4	13	25	14	11
35～39	37	18	19	8	3	5	29	15	14
40～44	26	13	13	11	6	5	15	7	8
45～49	21	12	9	9	7	2	12	5	7
50～54	10	7	3	4	3	1	6	4	2
55～59	12	6	6	3	1	2	9	5	4
60～64	6	5	1	2	1	1	4	4	0
65～69	4	2	2	2	1	1	2	1	1
70～74	3	3	0	1	1	0	2	2	0
75歳以上	13	4	9	6	2	4	7	2	5
社会増減	-102	-64	-38	-67	-44	-23	-35	-20	-15
0～4	8	5	3	2	1	1	6	4	2
5～9	-2	-3	1	-2	-2	0	0	-1	1
10～14	-6	-6	0	-5	-4	-1	-1	-2	1
15～19	-28	-15	-13	-22	-14	-8	-6	-1	-5
20～24	-53	-30	-23	-37	-27	-10	-16	-3	-13
25～29	-24	-19	-5	-4	-2	-2	-20	-17	-3
30～34	3	8	-5	-5	3	-8	8	5	3
35～39	-6	-4	-2	4	4	0	-10	-8	-2
40～44	-2	-1	-1	-2	-3	1	0	2	-2
45～49	0	-2	2	-1	-3	2	1	1	0
50～54	0	-1	1	-1	-1	0	1	0	1
55～59	-1	-1	0	4	2	2	-5	-3	-2
60～64	4	3	1	4	4	0	0	-1	1
65～69	2	2	0	0	1	-1	2	1	1
70～74	3	0	3	0	-1	1	3	1	2
75歳以上	0	0	0	-2	-2	0	2	2	0

(注)移動者数は、県外及び県内の総計。

第15表 市町村別、年齢5歳階級別、男女別、県外・県内別転入・転出者数(続き)

(人)

区分	三朝町								
				県外			県内		
	計	男	女	計	男	女	計	男	女
転入者総数	108	60	48	70	42	28	38	18	20
0～4	4	4	0	3	3	0	1	1	0
5～9	2	0	2	2	0	2	0	0	0
10～14	1	0	1	1	0	1	0	0	0
15～19	5	2	3	2	1	1	3	1	2
20～24	22	16	6	16	13	3	6	3	3
25～29	11	5	6	7	3	4	4	2	2
30～34	15	8	7	9	3	6	6	5	1
35～39	6	4	2	4	3	1	2	1	1
40～44	6	4	2	3	2	1	3	2	1
45～49	6	4	2	5	4	1	1	0	1
50～54	7	3	4	2	1	1	5	2	3
55～59	4	2	2	3	1	2	1	1	0
60～64	5	3	2	3	3	0	2	0	2
65～69	4	2	2	4	2	2	0	0	0
70～74	4	1	3	3	1	2	1	0	1
75歳以上	6	2	4	3	2	1	3	0	3
転出者総数	141	64	77	69	27	42	72	37	35
0～4	3	1	2	2	1	1	1	0	1
5～9	5	3	2	3	1	2	2	2	0
10～14	3	1	2	1	0	1	2	1	1
15～19	13	5	8	9	4	5	4	1	3
20～24	28	14	14	17	7	10	11	7	4
25～29	25	9	16	7	2	5	18	7	11
30～34	23	10	13	11	3	8	12	7	5
35～39	13	8	5	6	3	3	7	5	2
40～44	10	6	4	5	3	2	5	3	2
45～49	5	2	3	2	1	1	3	1	2
50～54	0	0	0	0	0	0	0	0	0
55～59	0	0	0	0	0	0	0	0	0
60～64	1	0	1	0	0	0	1	0	1
65～69	1	0	1	0	0	0	1	0	1
70～74	5	2	3	2	0	2	3	2	1
75歳以上	6	3	3	4	2	2	2	1	1
社会増減	-33	-4	-29	1	15	-14	-34	-19	-15
0～4	1	3	-2	1	2	-1	0	1	-1
5～9	-3	-3	0	-1	-1	0	-2	-2	0
10～14	-2	-1	-1	0	0	0	-2	-1	-1
15～19	-8	-3	-5	-7	-3	-4	-1	0	-1
20～24	-6	2	-8	-1	6	-7	-5	-4	-1
25～29	-14	-4	-10	0	1	-1	-14	-5	-9
30～34	-8	-2	-6	-2	0	-2	-6	-2	-4
35～39	-7	-4	-3	-2	0	-2	-5	-4	-1
40～44	-4	-2	-2	-2	-1	-1	-2	-1	-1
45～49	1	2	-1	3	3	0	-2	-1	-1
50～54	7	3	4	2	1	1	5	2	3
55～59	4	2	2	3	1	2	1	1	0
60～64	4	3	1	3	3	0	1	0	1
65～69	3	2	1	4	2	2	-1	0	-1
70～74	-1	-1	0	1	1	0	-2	-2	0
75歳以上	0	-1	1	-1	0	-1	1	-1	2

(注)移動者数は、県外及び県内の総計。

第15表 市町村別、年齢5歳階級別、男女別、県外・県内別転入・転出者数(続き)

(人)

区分	湯梨浜町								
				県外			県内		
	計	男	女	計	男	女	計	男	女
転入者総数	569	288	281	174	101	73	395	187	208
0～4	56	26	30	8	6	2	48	20	28
5～9	20	9	11	8	5	3	12	4	8
10～14	14	8	6	3	2	1	11	6	5
15～19	19	13	6	7	7	0	12	6	6
20～24	95	47	48	44	25	19	51	22	29
25～29	87	44	43	25	12	13	62	32	30
30～34	82	43	39	21	10	11	61	33	28
35～39	42	22	20	11	8	3	31	14	17
40～44	32	12	20	8	2	6	24	10	14
45～49	32	18	14	6	4	2	26	14	12
50～54	10	4	6	5	3	2	5	1	4
55～59	12	9	3	7	5	2	5	4	1
60～64	18	11	7	9	6	3	9	5	4
65～69	14	9	5	4	4	0	10	5	5
70～74	8	6	2	1	1	0	7	5	2
75歳以上	28	7	21	7	1	6	21	6	15
転出者総数	476	243	233	213	107	106	263	136	127
0～4	29	16	13	10	6	4	19	10	9
5～9	6	5	1	3	2	1	3	3	0
10～14	3	2	1	2	1	1	1	1	0
15～19	49	27	22	34	20	14	15	7	8
20～24	123	65	58	63	34	29	60	31	29
25～29	74	31	43	31	12	19	43	19	24
30～34	56	30	26	22	10	12	34	20	14
35～39	43	21	22	15	7	8	28	14	14
40～44	19	12	7	4	2	2	15	10	5
45～49	19	11	8	9	5	4	10	6	4
50～54	7	4	3	3	2	1	4	2	2
55～59	10	5	5	3	2	1	7	3	4
60～64	5	1	4	5	1	4	0	0	0
65～69	5	3	2	0	0	0	5	3	2
70～74	5	2	3	1	1	0	4	1	3
75歳以上	23	8	15	8	2	6	15	6	9
社会増減	93	45	48	-39	-6	-33	132	51	81
0～4	27	10	17	-2	0	-2	29	10	19
5～9	14	4	10	5	3	2	9	1	8
10～14	11	6	5	1	1	0	10	5	5
15～19	-30	-14	-16	-27	-13	-14	-3	-1	-2
20～24	-28	-18	-10	-19	-9	-10	-9	-9	0
25～29	13	13	0	-6	0	-6	19	13	6
30～34	26	13	13	-1	0	-1	27	13	14
35～39	-1	1	-2	-4	1	-5	3	0	3
40～44	13	0	13	4	0	4	9	0	9
45～49	13	7	6	-3	-1	-2	16	8	8
50～54	3	0	3	2	1	1	1	-1	2
55～59	2	4	-2	4	3	1	-2	1	-3
60～64	13	10	3	4	5	-1	9	5	4
65～69	9	6	3	4	4	0	5	2	3
70～74	3	4	-1	0	0	0	3	4	-1
75歳以上	5	-1	6	-1	-1	0	6	0	6

(注)移動者数は、県外及び県内の総計。

第15表 市町村別、年齢5歳階級別、男女別、県外・県内別転入・転出者数(続き)

(人)

区分	琴浦町								
				県外			県内		
	計	男	女	計	男	女	計	男	女
転入者総数	388	167	221	261	106	155	127	61	66
0～4	10	5	5	4	1	3	6	4	2
5～9	8	4	4	6	4	2	2	0	2
10～14	4	4	0	2	2	0	2	2	0
15～19	23	6	17	15	3	12	8	3	5
20～24	105	39	66	84	30	54	21	9	12
25～29	84	34	50	60	23	37	24	11	13
30～34	44	19	25	34	14	20	10	5	5
35～39	30	15	15	17	7	10	13	8	5
40～44	19	12	7	10	6	4	9	6	3
45～49	12	2	10	4	0	4	8	2	6
50～54	10	8	2	3	3	0	7	5	2
55～59	4	1	3	2	0	2	2	1	1
60～64	8	6	2	7	6	1	1	0	1
65～69	8	5	3	4	3	1	4	2	2
70～74	10	6	4	6	4	2	4	2	2
75歳以上	9	1	8	3	0	3	6	1	5
転出者総数	515	215	300	276	113	163	239	102	137
0～4	21	6	15	7	1	6	14	5	9
5～9	6	4	2	3	3	0	3	1	2
10～14	5	4	1	2	1	1	3	3	0
15～19	46	19	27	30	13	17	16	6	10
20～24	145	50	95	85	30	55	60	20	40
25～29	109	43	66	61	25	36	48	18	30
30～34	67	28	39	43	18	25	24	10	14
35～39	29	12	17	15	4	11	14	8	6
40～44	17	10	7	7	4	3	10	6	4
45～49	15	12	3	5	5	0	10	7	3
50～54	14	8	6	3	2	1	11	6	5
55～59	10	6	4	4	2	2	6	4	2
60～64	7	4	3	1	1	0	6	3	3
65～69	7	3	4	3	1	2	4	2	2
70～74	6	3	3	2	1	1	4	2	2
75歳以上	11	3	8	5	2	3	6	1	5
社会増減	-127	-48	-79	-15	-7	-8	-112	-41	-71
0～4	-11	-1	-10	-3	0	-3	-8	-1	-7
5～9	2	0	2	3	1	2	-1	-1	0
10～14	-1	0	-1	0	1	-1	-1	-1	0
15～19	-23	-13	-10	-15	-10	-5	-8	-3	-5
20～24	-40	-11	-29	-1	0	-1	-39	-11	-28
25～29	-25	-9	-16	-1	-2	1	-24	-7	-17
30～34	-23	-9	-14	-9	-4	-5	-14	-5	-9
35～39	1	3	-2	2	3	-1	-1	0	-1
40～44	2	2	0	3	2	1	-1	0	-1
45～49	-3	-10	7	-1	-5	4	-2	-5	3
50～54	-4	0	-4	0	1	-1	-4	-1	-3
55～59	-6	-5	-1	-2	-2	0	-4	-3	-1
60～64	1	2	-1	6	5	1	-5	-3	-2
65～69	1	2	-1	1	2	-1	0	0	0
70～74	4	3	1	4	3	1	0	0	0
75歳以上	-2	-2	0	-2	-2	0	0	0	0

(注)移動者数は、県外及び県内の総計。

第15表 市町村別、年齢5歳階級別、男女別、県外・県内別転入・転出者数(続き)

(人)

区分	北栄町								
				県外			県内		
	計	男	女	計	男	女	計	男	女
転入者総数	345	175	170	137	73	64	208	102	106
0～4	43	26	17	15	9	6	28	17	11
5～9	12	5	7	5	3	2	7	2	5
10～14	6	3	3	4	2	2	2	1	1
15～19	22	19	3	15	15	0	7	4	3
20～24	57	26	31	32	12	20	25	14	11
25～29	57	22	35	15	5	10	42	17	25
30～34	48	22	26	15	5	10	33	17	16
35～39	32	17	15	13	8	5	19	9	10
40～44	17	10	7	3	1	2	14	9	5
45～49	17	8	9	5	3	2	12	5	7
50～54	7	3	4	3	1	2	4	2	2
55～59	5	3	2	1	1	0	4	2	2
60～64	5	4	1	3	2	1	2	2	0
65～69	6	3	3	4	3	1	2	0	2
70～74	9	4	5	3	3	0	6	1	5
75歳以上	2	0	2	1	0	1	1	0	1
転出者総数	409	200	209	212	111	101	197	89	108
0～4	24	13	11	10	6	4	14	7	7
5～9	7	1	6	5	1	4	2	0	2
10～14	2	2	0	0	0	0	2	2	0
15～19	56	35	21	43	28	15	13	7	6
20～24	99	50	49	61	35	26	38	15	23
25～29	59	23	36	32	11	21	27	12	15
30～34	52	29	23	20	9	11	32	20	12
35～39	23	9	14	13	5	8	10	4	6
40～44	23	9	14	7	2	5	16	7	9
45～49	19	11	8	4	4	0	15	7	8
50～54	7	4	3	4	2	2	3	2	1
55～59	8	4	4	5	4	1	3	0	3
60～64	5	0	5	1	0	1	4	0	4
65～69	8	5	3	3	2	1	5	3	2
70～74	3	1	2	0	0	0	3	1	2
75歳以上	14	4	10	4	2	2	10	2	8
社会増減	-64	-25	-39	-75	-38	-37	11	13	-2
0～4	19	13	6	5	3	2	14	10	4
5～9	5	4	1	0	2	-2	5	2	3
10～14	4	1	3	4	2	2	0	-1	1
15～19	-34	-16	-18	-28	-13	-15	-6	-3	-3
20～24	-42	-24	-18	-29	-23	-6	-13	-1	-12
25～29	-2	-1	-1	-17	-6	-11	15	5	10
30～34	-4	-7	3	-5	-4	-1	1	-3	4
35～39	9	8	1	0	3	-3	9	5	4
40～44	-6	1	-7	-4	-1	-3	-2	2	-4
45～49	-2	-3	1	1	-1	2	-3	-2	-1
50～54	0	-1	1	-1	-1	0	1	0	1
55～59	-3	-1	-2	-4	-3	-1	1	2	-1
60～64	0	4	-4	2	2	0	-2	2	-4
65～69	-2	-2	0	1	1	0	-3	-3	0
70～74	6	3	3	3	3	0	3	0	3
75歳以上	-12	-4	-8	-3	-2	-1	-9	-2	-7

(注)移動者数は、県外及び県内の総計。

第15表 市町村別、年齢5歳階級別、男女別、県外・県内別転入・転出者数(続き)

(人)

区分	日吉津村								
				県外			県内		
	計	男	女	計	男	女	計	男	女
転入者総数	171	81	90	71	37	34	100	44	56
0～4	12	6	6	4	3	1	8	3	5
5～9	12	7	5	7	3	4	5	4	1
10～14	4	4	0	1	1	0	3	3	0
15～19	9	4	5	2	1	1	7	3	4
20～24	23	8	15	14	6	8	9	2	7
25～29	28	13	15	12	7	5	16	6	10
30～34	23	11	12	10	5	5	13	6	7
35～39	23	13	10	12	6	6	11	7	4
40～44	14	6	8	3	3	0	11	3	8
45～49	3	2	1	0	0	0	3	2	1
50～54	6	2	4	2	1	1	4	1	3
55～59	2	1	1	2	1	1	0	0	0
60～64	0	0	0	0	0	0	0	0	0
65～69	1	0	1	0	0	0	1	0	1
70～74	2	0	2	0	0	0	2	0	2
75歳以上	9	4	5	2	0	2	7	4	3
転出者総数	147	68	79	74	38	36	73	30	43
0～4	11	6	5	2	1	1	9	5	4
5～9	4	3	1	4	3	1	0	0	0
10～14	4	1	3	2	0	2	2	1	1
15～19	12	7	5	9	5	4	3	2	1
20～24	35	14	21	21	10	11	14	4	10
25～29	32	15	17	15	7	8	17	8	9
30～34	10	5	5	3	1	2	7	4	3
35～39	9	3	6	6	3	3	3	0	3
40～44	9	5	4	6	4	2	3	1	2
45～49	4	2	2	3	2	1	1	0	1
50～54	4	2	2	1	1	0	3	1	2
55～59	3	1	2	0	0	0	3	1	2
60～64	2	1	1	0	0	0	2	1	1
65～69	3	2	1	1	1	0	2	1	1
70～74	2	0	2	1	0	1	1	0	1
75歳以上	3	1	2	0	0	0	3	1	2
社会増減	24	13	11	-3	-1	-2	27	14	13
0～4	1	0	1	2	2	0	-1	-2	1
5～9	8	4	4	3	0	3	5	4	1
10～14	0	3	-3	-1	1	-2	1	2	-1
15～19	-3	-3	0	-7	-4	-3	4	1	3
20～24	-12	-6	-6	-7	-4	-3	-5	-2	-3
25～29	-4	-2	-2	-3	0	-3	-1	-2	1
30～34	13	6	7	7	4	3	6	2	4
35～39	14	10	4	6	3	3	8	7	1
40～44	5	1	4	-3	-1	-2	8	2	6
45～49	-1	0	-1	-3	-2	-1	2	2	0
50～54	2	0	2	1	0	1	1	0	1
55～59	-1	0	-1	2	1	1	-3	-1	-2
60～64	-2	-1	-1	0	0	0	-2	-1	-1
65～69	-2	-2	0	-1	-1	0	-1	-1	0
70～74	0	0	0	-1	0	-1	1	0	1
75歳以上	6	3	3	2	0	2	4	3	1

(注)移動者数は、県外及び県内の総計。

第15表 市町村別、年齢5歳階級別、男女別、県外・県内別転入・転出者数(続き)

(人)

区分	大山町								
				県外			県内		
	計	男	女	計	男	女	計	男	女
転入者総数	375	195	180	218	113	105	157	82	75
0～4	19	13	6	9	6	3	10	7	3
5～9	12	5	7	5	1	4	7	4	3
10～14	8	3	5	6	2	4	2	1	1
15～19	13	8	5	11	7	4	2	1	1
20～24	81	49	32	63	41	22	18	8	10
25～29	63	33	30	43	22	21	20	11	9
30～34	38	13	25	21	4	17	17	9	8
35～39	36	17	19	21	9	12	15	8	7
40～44	21	12	9	7	4	3	14	8	6
45～49	9	6	3	3	2	1	6	4	2
50～54	11	6	5	4	2	2	7	4	3
55～59	13	7	6	7	4	3	6	3	3
60～64	21	10	11	10	6	4	11	4	7
65～69	6	2	4	2	1	1	4	1	3
70～74	8	6	2	2	2	0	6	4	2
75歳以上	16	5	11	4	0	4	12	5	7
転出者総数	480	237	243	239	124	115	241	113	128
0～4	24	10	14	14	8	6	10	2	8
5～9	17	13	4	2	1	1	15	12	3
10～14	14	8	6	3	1	2	11	7	4
15～19	49	26	23	26	13	13	23	13	10
20～24	118	66	52	77	49	28	41	17	24
25～29	74	37	37	37	20	17	37	17	20
30～34	52	20	32	28	9	19	24	11	13
35～39	43	19	24	18	6	12	25	13	12
40～44	27	13	14	11	7	4	16	6	10
45～49	16	4	12	5	2	3	11	2	9
50～54	14	7	7	4	2	2	10	5	5
55～59	7	4	3	4	2	2	3	2	1
60～64	6	4	2	3	2	1	3	2	1
65～69	2	1	1	0	0	0	2	1	1
70～74	3	2	1	1	0	1	2	2	0
75歳以上	14	3	11	6	2	4	8	1	7
社会増減	-105	-42	-63	-21	-11	-10	-84	-31	-53
0～4	-5	3	-8	-5	-2	-3	0	5	-5
5～9	-5	-8	3	3	0	3	-8	-8	0
10～14	-6	-5	-1	3	1	2	-9	-6	-3
15～19	-36	-18	-18	-15	-6	-9	-21	-12	-9
20～24	-37	-17	-20	-14	-8	-6	-23	-9	-14
25～29	-11	-4	-7	6	2	4	-17	-6	-11
30～34	-14	-7	-7	-7	-5	-2	-7	-2	-5
35～39	-7	-2	-5	3	3	0	-10	-5	-5
40～44	-6	-1	-5	-4	-3	-1	-2	2	-4
45～49	-7	2	-9	-2	0	-2	-5	2	-7
50～54	-3	-1	-2	0	0	0	-3	-1	-2
55～59	6	3	3	3	2	1	3	1	2
60～64	15	6	9	7	4	3	8	2	6
65～69	4	1	3	2	1	1	2	0	2
70～74	5	4	1	1	2	-1	4	2	2
75歳以上	2	2	0	-2	-2	0	4	4	0

(注)移動者数は、県外及び県内の総計。

第15表 市町村別、年齢5歳階級別、男女別、県外・県内別転入・転出者数(続き)

(人)

区分	南部町								
				県外			県内		
	計	男	女	計	男	女	計	男	女
転入者総数	294	154	140	133	78	55	161	76	85
0～4	29	13	16	4	2	2	25	11	14
5～9	15	8	7	6	3	3	9	5	4
10～14	3	1	2	1	0	1	2	1	1
15～19	11	4	7	8	3	5	3	1	2
20～24	46	30	16	28	22	6	18	8	10
25～29	39	27	12	22	17	5	17	10	7
30～34	45	20	25	17	8	9	28	12	16
35～39	35	18	17	17	6	11	18	12	6
40～44	9	4	5	4	1	3	5	3	2
45～49	8	7	1	4	4	0	4	3	1
50～54	9	3	6	6	3	3	3	0	3
55～59	9	7	2	3	3	0	6	4	2
60～64	9	4	5	6	3	3	3	1	2
65～69	8	4	4	3	1	2	5	3	2
70～74	2	0	2	1	0	1	1	0	1
75歳以上	17	4	13	3	2	1	14	2	12
転出者総数	321	158	163	132	61	71	189	97	92
0～4	19	14	5	4	3	1	15	11	4
5～9	7	5	2	2	1	1	5	4	1
10～14	6	2	4	1	0	1	5	2	3
15～19	30	18	12	15	11	4	15	7	8
20～24	62	22	40	38	13	25	24	9	15
25～29	44	26	18	18	10	8	26	16	10
30～34	31	13	18	13	6	7	18	7	11
35～39	21	10	11	8	3	5	13	7	6
40～44	25	13	12	9	4	5	16	9	7
45～49	16	7	9	4	2	2	12	5	7
50～54	15	7	8	5	2	3	10	5	5
55～59	6	2	4	1	1	0	5	1	4
60～64	10	6	4	5	2	3	5	4	1
65～69	7	4	3	2	1	1	5	3	2
70～74	8	4	4	3	1	2	5	3	2
75歳以上	14	5	9	4	1	3	10	4	6
社会増減	-27	-4	-23	1	17	-16	-28	-21	-7
0～4	10	-1	11	0	-1	1	10	0	10
5～9	8	3	5	4	2	2	4	1	3
10～14	-3	-1	-2	0	0	0	-3	-1	-2
15～19	-19	-14	-5	-7	-8	1	-12	-6	-6
20～24	-16	8	-24	-10	9	-19	-6	-1	-5
25～29	-5	1	-6	4	7	-3	-9	-6	-3
30～34	14	7	7	4	2	2	10	5	5
35～39	14	8	6	9	3	6	5	5	0
40～44	-16	-9	-7	-5	-3	-2	-11	-6	-5
45～49	-8	0	-8	0	2	-2	-8	-2	-6
50～54	-6	-4	-2	1	1	0	-7	-5	-2
55～59	3	5	-2	2	2	0	1	3	-2
60～64	-1	-2	1	1	1	0	-2	-3	1
65～69	1	0	1	1	0	1	0	0	0
70～74	-6	-4	-2	-2	-1	-1	-4	-3	-1
75歳以上	3	-1	4	-1	1	-2	4	-2	6

(注)移動者数は、県外及び県内の総計。

第15表 市町村別、年齢5歳階級別、男女別、県外・県内別転入・転出者数(続き)

(人)

区分	伯耆町								
				県外			県内		
	計	男	女	計	男	女	計	男	女
転入者総数	228	121	107	104	61	43	124	60	64
0～4	13	3	10	1	1	0	12	2	10
5～9	3	1	2	1	0	1	2	1	1
10～14	7	3	4	1	1	0	6	2	4
15～19	7	5	2	3	2	1	4	3	1
20～24	44	28	16	26	16	10	18	12	6
25～29	34	21	13	15	12	3	19	9	10
30～34	15	7	8	5	2	3	10	5	5
35～39	15	8	7	5	3	2	10	5	5
40～44	13	6	7	4	1	3	9	5	4
45～49	12	4	8	5	1	4	7	3	4
50～54	15	8	7	5	2	3	10	6	4
55～59	9	6	3	5	3	2	4	3	1
60～64	15	11	4	13	10	3	2	1	1
65～69	6	2	4	5	2	3	1	0	1
70～74	9	4	5	6	3	3	3	1	2
75歳以上	11	4	7	4	2	2	7	2	5
転出者総数	319	158	161	132	66	66	187	92	95
0～4	14	5	9	2	0	2	12	5	7
5～9	13	9	4	3	2	1	10	7	3
10～14	8	2	6	3	0	3	5	2	3
15～19	29	16	13	22	12	10	7	4	3
20～24	56	25	31	30	14	16	26	11	15
25～29	51	27	24	20	11	9	31	16	15
30～34	27	16	11	10	7	3	17	9	8
35～39	32	18	14	13	7	6	19	11	8
40～44	18	11	7	4	1	3	14	10	4
45～49	12	4	8	5	1	4	7	3	4
50～54	9	4	5	2	0	2	7	4	3
55～59	4	3	1	1	1	0	3	2	1
60～64	9	6	3	4	4	0	5	2	3
65～69	5	2	3	3	2	1	2	0	2
70～74	6	4	2	2	1	1	4	3	1
75歳以上	26	6	20	8	3	5	18	3	15
社会増減	-91	-37	-54	-28	-5	-23	-63	-32	-31
0～4	-1	-2	1	-1	1	-2	0	-3	3
5～9	-10	-8	-2	-2	-2	0	-8	-6	-2
10～14	-1	1	-2	-2	1	-3	1	0	1
15～19	-22	-11	-11	-19	-10	-9	-3	-1	-2
20～24	-12	3	-15	-4	2	-6	-8	1	-9
25～29	-17	-6	-11	-5	1	-6	-12	-7	-5
30～34	-12	-9	-3	-5	-5	0	-7	-4	-3
35～39	-17	-10	-7	-8	-4	-4	-9	-6	-3
40～44	-5	-5	0	0	0	0	-5	-5	0
45～49	0	0	0	0	0	0	0	0	0
50～54	6	4	2	3	2	1	3	2	1
55～59	5	3	2	4	2	2	1	1	0
60～64	6	5	1	9	6	3	-3	-1	-2
65～69	1	0	1	2	0	2	-1	0	-1
70～74	3	0	3	4	2	2	-1	-2	1
75歳以上	-15	-2	-13	-4	-1	-3	-11	-1	-10

(注)移動者数は、県外及び県内の総計。

第15表 市町村別、年齢5歳階級別、男女別、県外・県内別転入・転出者数(続き)

(人)

区分	日南町								
				県外			県内		
	計	男	女	計	男	女	計	男	女
転入者総数	76	40	36	39	20	19	37	20	17
0～4	4	2	2	2	1	1	2	1	1
5～9	2	0	2	1	0	1	1	0	1
10～14	1	1	0	1	1	0	0	0	0
15～19	6	6	0	1	1	0	5	5	0
20～24	16	5	11	6	2	4	10	3	7
25～29	11	7	4	8	6	2	3	1	2
30～34	10	4	6	2	1	1	8	3	5
35～39	4	2	2	4	2	2	0	0	0
40～44	3	2	1	1	0	1	2	2	0
45～49	1	0	1	1	0	1	0	0	0
50～54	3	2	1	3	2	1	0	0	0
55～59	3	3	0	1	1	0	2	2	0
60～64	2	1	1	2	1	1	0	0	0
65～69	1	1	0	0	0	0	1	1	0
70～74	4	2	2	3	1	2	1	1	0
75歳以上	5	2	3	3	1	2	2	1	1
転出者総数	106	51	55	42	21	21	64	30	34
0～4	5	3	2	0	0	0	5	3	2
5～9	4	1	3	1	0	1	3	1	2
10～14	1	0	1	0	0	0	1	0	1
15～19	12	6	6	3	2	1	9	4	5
20～24	23	10	13	13	6	7	10	4	6
25～29	15	8	7	7	5	2	8	3	5
30～34	10	7	3	4	2	2	6	5	1
35～39	4	3	1	1	1	0	3	2	1
40～44	6	4	2	2	2	0	4	2	2
45～49	5	2	3	2	1	1	3	1	2
50～54	2	1	1	1	1	0	1	0	1
55～59	4	3	1	1	1	0	3	2	1
60～64	2	1	1	1	0	1	1	1	0
65～69	2	1	1	1	0	1	1	1	0
70～74	2	0	2	1	0	1	1	0	1
75歳以上	9	1	8	4	0	4	5	1	4
社会増減	-30	-11	-19	-3	-1	-2	-27	-10	-17
0～4	-1	-1	0	2	1	1	-3	-2	-1
5～9	-2	-1	-1	0	0	0	-2	-1	-1
10～14	0	1	-1	1	1	0	-1	0	-1
15～19	-6	0	-6	-2	-1	-1	-4	1	-5
20～24	-7	-5	-2	-7	-4	-3	0	-1	1
25～29	-4	-1	-3	1	1	0	-5	-2	-3
30～34	0	-3	3	-2	-1	-1	2	-2	4
35～39	0	-1	1	3	1	2	-3	-2	-1
40～44	-3	-2	-1	-1	-2	1	-2	0	-2
45～49	-4	-2	-2	-1	-1	0	-3	-1	-2
50～54	1	1	0	2	1	1	-1	0	-1
55～59	-1	0	-1	0	0	0	-1	0	-1
60～64	0	0	0	1	1	0	-1	-1	0
65～69	-1	0	-1	-1	0	-1	0	0	0
70～74	2	2	0	2	1	1	0	1	-1
75歳以上	-4	1	-5	-1	1	-2	-3	0	-3

(注)移動者数は、県外及び県内の総計。

第15表 市町村別、年齢5歳階級別、男女別、県外・県内別転入・転出者数(続き)

(人)

区分	日野町								
				県外			県内		
	計	男	女	計	男	女	計	男	女
転入者総数	116	57	59	57	27	30	59	30	29
0～4	7	3	4	3	1	2	4	2	2
5～9	4	1	3	3	1	2	1	0	1
10～14	2	1	1	2	1	1	0	0	0
15～19	16	9	7	13	8	5	3	1	2
20～24	19	8	11	8	3	5	11	5	6
25～29	18	6	12	10	3	7	8	3	5
30～34	11	6	5	6	4	2	5	2	3
35～39	7	3	4	3	1	2	4	2	2
40～44	6	5	1	1	1	0	5	4	1
45～49	2	1	1	0	0	0	2	1	1
50～54	4	3	1	0	0	0	4	3	1
55～59	1	0	1	0	0	0	1	0	1
60～64	6	5	1	3	2	1	3	3	0
65～69	5	2	3	1	0	1	4	2	2
70～74	3	2	1	2	1	1	1	1	0
75歳以上	5	2	3	2	1	1	3	1	2
転出者総数	96	44	52	41	16	25	55	28	27
0～4	1	0	1	0	0	0	1	0	1
5～9	0	0	0	0	0	0	0	0	0
10～14	0	0	0	0	0	0	0	0	0
15～19	4	0	4	3	0	3	1	0	1
20～24	20	8	12	13	6	7	7	2	5
25～29	19	11	8	8	5	3	11	6	5
30～34	8	4	4	2	1	1	6	3	3
35～39	8	2	6	5	1	4	3	1	2
40～44	9	6	3	5	2	3	4	4	0
45～49	4	2	2	1	0	1	3	2	1
50～54	3	2	1	0	0	0	3	2	1
55～59	5	4	1	0	0	0	5	4	1
60～64	3	2	1	1	1	0	2	1	1
65～69	1	0	1	0	0	0	1	0	1
70～74	1	1	0	0	0	0	1	1	0
75歳以上	10	2	8	3	0	3	7	2	5
社会増減	20	13	7	16	11	5	4	2	2
0～4	6	3	3	3	1	2	3	2	1
5～9	4	1	3	3	1	2	1	0	1
10～14	2	1	1	2	1	1	0	0	0
15～19	12	9	3	10	8	2	2	1	1
20～24	-1	0	-1	-5	-3	-2	4	3	1
25～29	-1	-5	4	2	-2	4	-3	-3	0
30～34	3	2	1	4	3	1	-1	-1	0
35～39	-1	1	-2	-2	0	-2	1	1	0
40～44	-3	-1	-2	-4	-1	-3	1	0	1
45～49	-2	-1	-1	-1	0	-1	-1	-1	0
50～54	1	1	0	0	0	0	1	1	0
55～59	-4	-4	0	0	0	0	-4	-4	0
60～64	3	3	0	2	1	1	1	2	-1
65～69	4	2	2	1	0	1	3	2	1
70～74	2	1	1	2	1	1	0	0	0
75歳以上	-5	0	-5	-1	1	-2	-4	-1	-3

(注)移動者数は、県外及び県内の総計。

第15表 市町村別、年齢5歳階級別、男女別、県外・県内別転入・転出者数(続き)

(人)

区分	江府町								
				県外			県内		
	計	男	女	計	男	女	計	男	女
転入者総数	39	20	19	21	11	10	18	9	9
0～4	2	1	1	0	0	0	2	1	1
5～9	3	2	1	2	1	1	1	1	0
10～14	0	0	0	0	0	0	0	0	0
15～19	0	0	0	0	0	0	0	0	0
20～24	5	3	2	5	3	2	0	0	0
25～29	10	4	6	4	2	2	6	2	4
30～34	2	2	0	0	0	0	2	2	0
35～39	2	0	2	1	0	1	1	0	1
40～44	2	1	1	1	0	1	1	1	0
45～49	1	1	0	1	1	0	0	0	0
50～54	2	1	1	0	0	0	2	1	1
55～59	0	0	0	0	0	0	0	0	0
60～64	2	1	1	2	1	1	0	0	0
65～69	4	3	1	3	2	1	1	1	0
70～74	2	1	1	2	1	1	0	0	0
75歳以上	2	0	2	0	0	0	2	0	2
転出者総数	71	33	38	21	12	9	50	21	29
0～4	2	0	2	0	0	0	2	0	2
5～9	3	2	1	0	0	0	3	2	1
10～14	5	4	1	0	0	0	5	4	1
15～19	7	2	5	2	1	1	5	1	4
20～24	15	10	5	10	8	2	5	2	3
25～29	11	4	7	4	1	3	7	3	4
30～34	3	2	1	0	0	0	3	2	1
35～39	2	0	2	0	0	0	2	0	2
40～44	8	3	5	1	0	1	7	3	4
45～49	2	1	1	1	0	1	1	1	0
50～54	2	0	2	1	0	1	1	0	1
55～59	0	0	0	0	0	0	0	0	0
60～64	1	1	0	0	0	0	1	1	0
65～69	2	2	0	1	1	0	1	1	0
70～74	4	2	2	1	1	0	3	1	2
75歳以上	4	0	4	0	0	0	4	0	4
社会増減	-32	-13	-19	0	-1	1	-32	-12	-20
0～4	0	1	-1	0	0	0	0	1	-1
5～9	0	0	0	2	1	1	-2	-1	-1
10～14	-5	-4	-1	0	0	0	-5	-4	-1
15～19	-7	-2	-5	-2	-1	-1	-5	-1	-4
20～24	-10	-7	-3	-5	-5	0	-5	-2	-3
25～29	-1	0	-1	0	1	-1	-1	-1	0
30～34	-1	0	-1	0	0	0	-1	0	-1
35～39	0	0	0	1	0	1	-1	0	-1
40～44	-6	-2	-4	0	0	0	-6	-2	-4
45～49	-1	0	-1	0	1	-1	-1	-1	0
50～54	0	1	-1	-1	0	-1	1	1	0
55～59	0	0	0	0	0	0	0	0	0
60～64	1	0	1	2	1	1	-1	-1	0
65～69	2	1	1	2	1	1	0	0	0
70～74	-2	-1	-1	1	0	1	-3	-1	-2
75歳以上	-2	0	-2	0	0	0	-2	0	-2

(注)移動者数は、県外及び県内の総計。

問い合わせ先

鳥取県令和新时代創造本部統計課 人口統計担当
〒680-8570 鳥取県鳥取市東町一丁目220
電話：0857-26-7567 / FAX：0857-23-5033
E-mail：toukei@pref.tottori.lg.jp
URL <https://www.pref.tottori.lg.jp/9028.htm>