



政府統計



令和5年5月分

賃金、労働時間及び雇用の動き

毎月勤労統計調査地方調査月報

T O T T O R I

鳥取県総務部統計課

(令和5年7月31日公表)

毎月勤労統計調査地方調査の説明

令和5年1月分からの変更点

- ・本系列では、経済構造の変化に伴う動きも反映された賃金等の指標であり、時系列比較も可能です。ただし、調査対象事業所のサンプル入替え時や、ベンチマーク更新（基準とする事業所規模・産業別の労働者構成割合の見直し）の際には、一定の断層が発生しますので、時系列比較を行う際には留意が必要です。
- ・令和5年1月分の調査で対象事業所（事業所規模5人以上）のうち約3割の入替を行いました。この影響を除去した短期的な賃金等の動向をみるために、本県における共通事業所（注参照）の前年同月比を参考系列として公表しています。（月報P28参照）
 - （注1）共通事業所とは「前年同月分」及び「当月分」とともに集計対象となった調査対象事業所のことです。平成30年から部分入替え方式の導入に伴い、常に一部の調査事業所が前年も調査対象となっていることから共通事業所に限定した集計が可能となりました。
 - （注2）共通事業所集計では、同一事業所の平均賃金などの変化をみるためのものであり、労働者数の変化の影響を除くため、前年同月も当月の労働者数をもとに月々の平均賃金を計算しています。
 - （注3）共通事業所のみを用いて集計を行っているため、本系列（全ての調査対象事業所のデータを用いて作成した集計）に比べ、サンプルサイズが小さくなることに留意が必要です。

1 調査の目的

この調査は、統計法に基づく基幹統計であって、給与、出勤日数、労働時間及び雇用について、鳥取県における毎月の変動を明らかにすることを目的としている。

2 調査の対象

この調査は、日本標準産業分類に定める「鉱業、採石業、砂利採取業」、「建設業」、「製造業」、「電気・ガス・熱供給・水道業」、「情報通信業」、「運輸業、郵便業」、「卸売業、小売業」、「金融業、保険業」、「不動産業、物品賃貸業」、「学術研究、専門・技術サービス業」、「宿泊業、飲食サービス業」、「生活関連サービス業、娯楽業（その他の生活関連サービス業のうち家事サービス業を除く）」、「教育、学習支援業」、「医療、福祉」、「複合サービス事業」、「サービス業（他に分類されないもの）」（外国公務を除く）において、常時5人以上の常用労働者を雇用する事業所の中から抽出された460事業所（うち、30人以上は220事業所）について行っている。

※今回の調査対象事業所数は460事業所、回収事業所数は393事業所、回収率は85.4%であった。

3 調査事項の定義

（1）現金給与額

所得税、社会保険料、組合費、貯金等を差し引く前の総額のことである。

「現金給与総額」とは、「きまって支給する給与（定期給与）」と「特別に支払われた給与（特別給与）」の合計額である。

「きまって支給する給与（定期給与）」とは、労働契約、労働協約、あるいは事業所の給与規則等によってあらかじめ定められている支給条件、算定方法によって支給された給与のことで、「超過労働給与」を含む。

「所定外給与（超過労働給与）」とは、所定の労働時間を超える労働、休日労働、深夜労働に対して支給される給与のことである。

「所定内給与」とは、「きまって支給する給与」から「超過労働給与」を除いたものである。

「特別に支払われた給与（特別給与）」とは、あらかじめ定められた契約や規則等によらないで一時的又は突発的理由に基づいて労働者に現実に支払われた給与、新しい協約により過去にさかのぼって算定された給与の追給額、3か月を超える期間ごとに算定される住宅手当や通勤手当等、並びに賞与のことである。

（2）出勤日数

労働者が実際に出勤した日数のことである。事業所に出勤しない日は有給でも出勤日にならないが1日のうち1時間でも就業すれば出勤日となる。

（3）実労働時間

労働者が実際に労働した時間数のことであって、休憩時間は除かれる。ただし運輸関係労働者等の手待ち時間は含める。なお、本来の職務外として行われる当宿直の時間数は含めない。

「総実労働時間数」とは、「所定内労働時間数」と「所定外労働時間数」の合計である。

「所定内労働時間数」とは、事業所の就業規則で定められた正規の始業時刻と終業時刻の間の休憩時間を除いた実労働時間数のことである。

「所定外労働時間数」とは、早出、残業、臨時の呼出、休日出勤などの実労働時間数のことである。

（4）常用労働者

期間を定めず又は1か月を超える期間をきめて雇われている者のことである。

1日の労働時間の長短は問わず、いわゆるパートタイマー等も含む。

「パートタイム労働者」とは、常用労働者のうち、1日の労働時間又は1週の労働日数が短い者のことである。

「パートタイム労働者比率」は、常用労働者に占めるパートタイム労働者の割合のことである。

（5）入職率・離職率

採用（解雇、退職）、出向及び同一企業内の他の事業所からの（への）転勤によって当事業所に入った（を離れた）常用労働者を、前月末常用労働者数で除した値である。

4 調査結果の算定

この結果は、調査事業所からの報告をもとにして事業所規模5人以上の県内すべての事業所に対応するよう推計したものである。事業所規模5人以上の集計には、事業所規模30人以上の事業所も含まれている。

5 利用上の注意

- (1) 前年比などの増減率は、指数により算出しており、実数で算出した場合と必ずしも一致しない。
- (2) 鉱業、採石業、砂利採取業及び不動産業、物品賃貸業は調査対象事業所が少ないため非公表とするが、調査産業計には含まれる。
- (3) 調査対象事業所又は調査票提出事業所が少ない業種は「X」とした。また、前年が秘匿であった場合は、前年比を「X」とした。また、分母が0のため計算できないものは「-」とした。
- (4) 「電気・ガス・熱供給・水道業」は「電気・ガス業」、「学研究、専門・技術サービス業」は「学研究等」、宿泊業、飲食サービス業は「飲食サービス業等」、「生活関連サービス業、娯楽業」は「生活関連サービス等」、「サービス業（他に分類されないもの）」は「その他のサービス業」と表示する。
- (5) 表5-1～3の「○その他」の一括集計に含まれる産業は次のとおりである。
「Eその他」の一括集計に含まれる産業は、「家具・装備品」「化学、石油・石炭」「ゴム製品」「窯業・土石製品」「非鉄金属製造業」「はん用機械器具」「生産用機械器具」「業務用機械器具」「その他の製造業」である。
「Mその他」の一括集計に含まれる産業は、「飲食店」「持ち帰り・配達飲食サービス業」である。
「Pその他」の一括集計に含まれる産業は、「保健衛生」「社会保険・社会福祉・介護事業」である。
「Rその他」の一括集計に含まれる産業は、「廃棄物処理業」「自動車整備業」「機械等修理業」「職業紹介・労働者派遣業」「政治・経済・文化団体」「宗教」「その他のサービス業」である。
- (6) 実質賃金指数については、次の算式によって作成している。

$$\text{各月の実質賃金指数} = \frac{\text{各月の名目賃金指数}}{\text{各月の消費者物価指数（持家の帰属家賃を除く総合）}} \times 100$$

6 毎月勤労統計調査地方調査の表章産業の変更について

- (1) 毎月勤労統計調査地方調査においては、平成22年1月分からは、平成19年11月改定の日本標準産業分類（以下「新産業分類」という。）に基づく集計結果を公表している。
「調査産業計」、「建設業」、「製造業」、「電気・ガス・熱供給・水道業」、「情報通信業」、「運輸業、郵便業」、「卸売業、小売業」、「金融業、保険業」、「教育、学習支援業」、「医療、福祉」、「複合サービス事業」については、日本標準産業分類（平成14年3月改定）（以下「旧産業分類」という。）に基づいて公表している平成21年以前の集計結果と接続させているが、「学研究、専門・技術サービス業」、「宿泊業、飲食サービス業」、「生活関連サービス業、娯楽業」、「サービス業（他に分類されないもの）」については平成21年以前の旧産業分類に基づく集計結果と接続していない。
- (2) 平成29年1月公表時から、平成25年10月に改定された日本標準産業分類に基づくものとしている。ただし、表章産業の名称に変更はなく、平成28年以前の結果と単純に接続させる扱いとしている。
（注）表章産業の範囲は、「0819 幼保連携型認定こども園」の新設に伴い、「0 教育、学習支援業」、「P 医療、福祉」、「P85 社会保障・社会福祉・介護事業」の範囲に違いが生じるが、影響は大きくないものと考えられる。

7 基準年の変更に伴う指数の改訂について

令和4年1月分公表時から、指数の基準年を令和27年(2015年)から令和2年(2020年)に更新した。令和3年12月分までの指数については、令和4年1月分以降と比較できるように、令和2年平均が100となるものに遡及改訂した。なお、令和3年12月分までの増減率については遡及改訂していない。改訂後の指数で計算したものと一致しないことがある。

基準年の変更に伴う指数の改訂とは、指数の基準年を西暦年の末尾が0又は5の付く年に変更する改訂のことをいい、5年ごとに行うものである（指数の基準年に関する統計基準（平成22年3月31日総務省告示第112号）に基づく）。

8 指数のギャップ修正について

調査事業所のうち30人以上の抽出方法は、従来の2～3年に一度行う総入替え方式から、毎年1月分調査時に行う部分入替え方式に平成30年から変更した。賃金、労働時間指数とその増減率は、総入替え方式のときに行っていた過去に遡った改訂はしない。常用雇用指数とその増減率は、労働者数推計のベンチマークを令和4年1月分で更新したことに伴い、令和4年1月分公表時に過去に遡って改訂した。

目次

調査結果の概要（令和5年5月分）	1
統計表	
表1-1 現金給与総額	3
表1-2 〃 産業、就業形態別	3
表2-1 労働時間	4
表2-2 〃 産業、就業形態別	4
表3-1 労働者数	5
表3-2 〃 産業、就業形態別	5
表4 事業所規模別の賃金、労働時間及び労働者数（調査産業計）	6
時系列表1 パートタイム労働者比率及びパートタイム労働者の時間当たり給与	6
表5-1～3 産業別現金給与額、労働時間及び労働者数	7
指数表	
第1-1表 名目賃金指数（現金給与総額 事業所規模 5人以上）	10
〃 （ 〃 30人以上）	11
第1-2表 〃 （きまって支給する給与 事業所規模 5人以上）	12
〃 （ 〃 30人以上）	13
第1-3表 〃 （所定内給与 事業所規模 5人以上）	14
〃 （ 〃 30人以上）	15
第2-1表 実質賃金指数（現金給与総額 事業所規模 5人以上）	16
〃 （ 〃 30人以上）	17
第2-2表 〃 （きまって支給する給与 事業所規模 5人以上）	18
〃 （ 〃 30人以上）	19
第3-1表 労働時間指数（総実労働時間 事業所規模 5人以上）	20
〃 （ 〃 30人以上）	21
第3-2表 〃 （所定内労働時間 事業所規模 5人以上）	22
〃 （ 〃 30人以上）	23
第3-3表 〃 （所定外労働時間 事業所規模 5人以上）	24
〃 （ 〃 30人以上）	25
第4表 常用雇用指数（事業所規模 5人以上）	26
〃 （ 〃 30人以上）	27
共通事業所による前年同月比の参考提供について	28
全国結果	
令和5年5月分結果	29

調査結果の概要（令和5年5月分）

1 賃金 — 現金給与総額は223,869円（規模5人以上・調査産業計） —

5月の現金給与総額は、規模5人以上で223,869円となった。その名目賃金指数は84.0で前年に比べ3.6%減（うち規模30人以上では247,829円、その名目賃金指数は83.7で前年に比べ2.0%減）となった。

また、その実質賃金指数は79.5で前年に比べ7.3%減（うち規模30人以上では79.2で前年に比べ5.8%減）となった。

現金給与総額のうち、きまって支給する給与は220,967円となった。その名目賃金指数は98.4で前年に比べ2.8%減（うち規模30人以上では243,318円、その名目賃金指数は99.1で前年に比べ0.2%減）となった。

また、所定内給与は207,838円、その名目賃金指数は97.7で前年に比べ2.6%減（うち規模30人以上では225,630円、その名目賃金指数は98.1で前年に比べ0.3%減）となった。

特別に支払われた給与は2,902円（うち規模30人以上では4,511円）となった。

規模5人以上の現金給与総額を就業形態別にみると、一般労働者は280,378円（うち規模30人以上では295,954円）となり、パートタイム労働者は97,733円（うち規模30人以上では107,415円）となった。

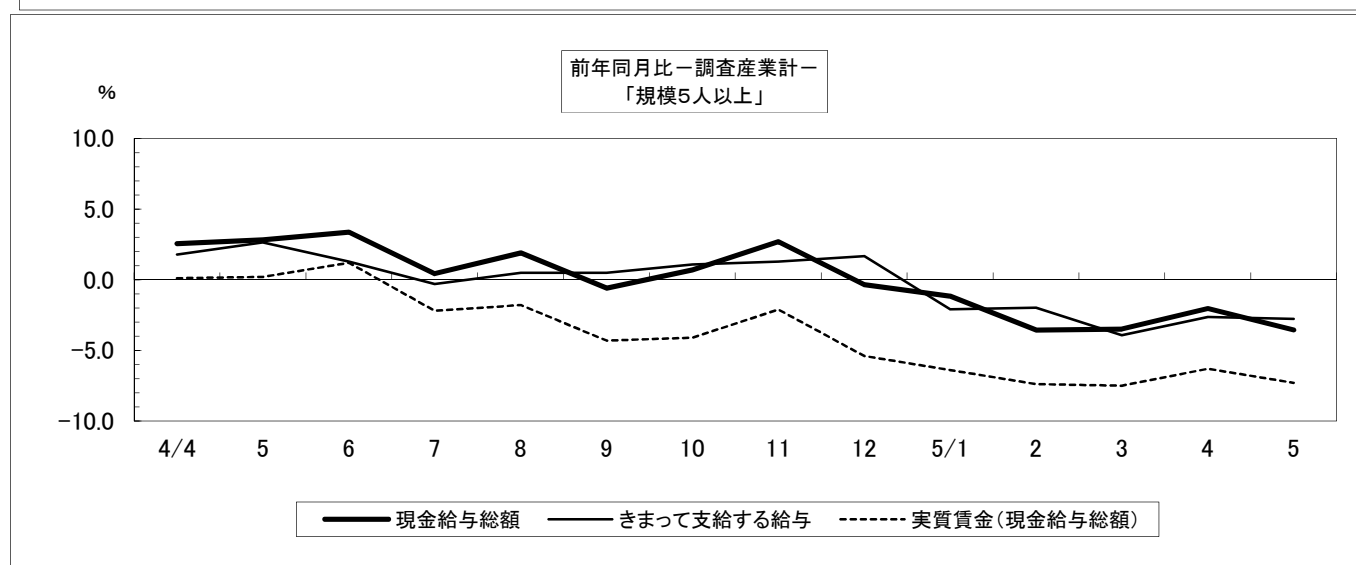
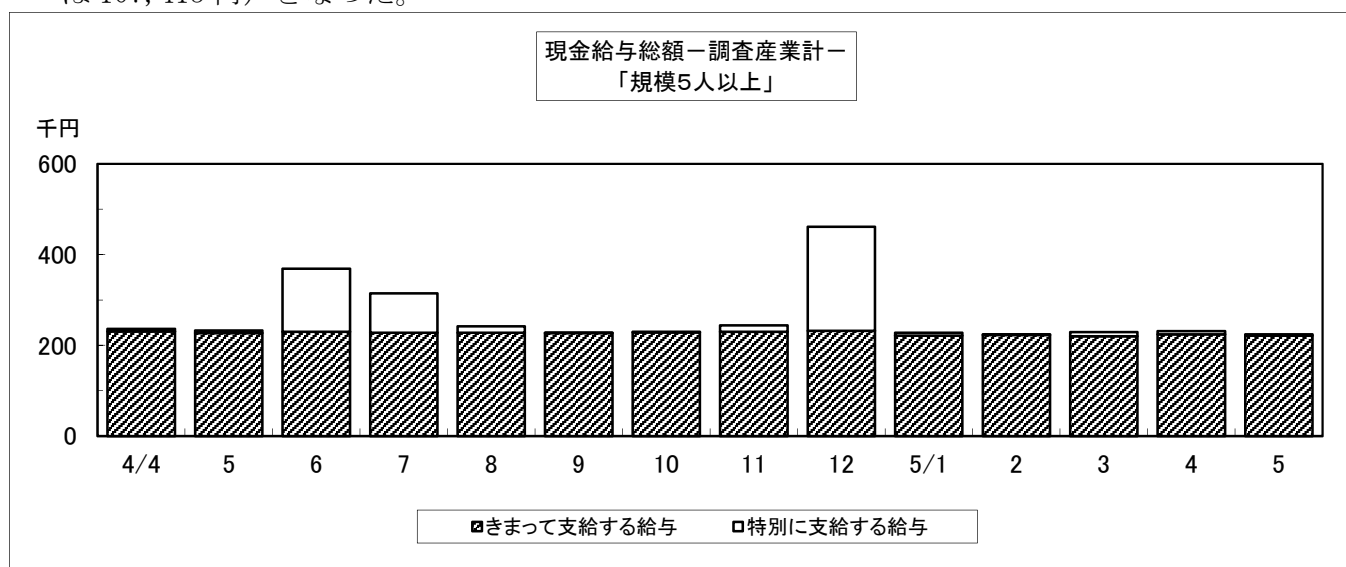

2 労働時間 — 総実労働時間は136.2時間（規模5人以上・調査産業計） —

5月の総実労働時間は、規模5人以上で136.2時間となった。その労働時間指数は96.3で前年に比べ0.1%増（うち規模30人以上では140.0時間、その労働時間指数は96.2で前年に比べ0.9%増）となった。

総実労働時間のうち、所定内労働時間は129.0時間となった。その労働時間指数は96.3で前年に比べ0.7%増（うち規模30人以上では131.3時間、その労働時間指数は95.8で前年に比べ1.3%増）となった。

また、所定外労働時間は7.2時間となった。その労働時間指数は97.3で前年に比べ8.9%減（うち規模30人以上では8.7時間、その労働時間指数は101.2で前年に比べ4.3%減）となった。

規模5人以上の総実労働時間を就業形態別にみると、一般労働者は157.0時間（うち規模30人以上では155.9時間）となり、パートタイム労働者は89.6時間（うち規模30人以上では93.6時間）となった。

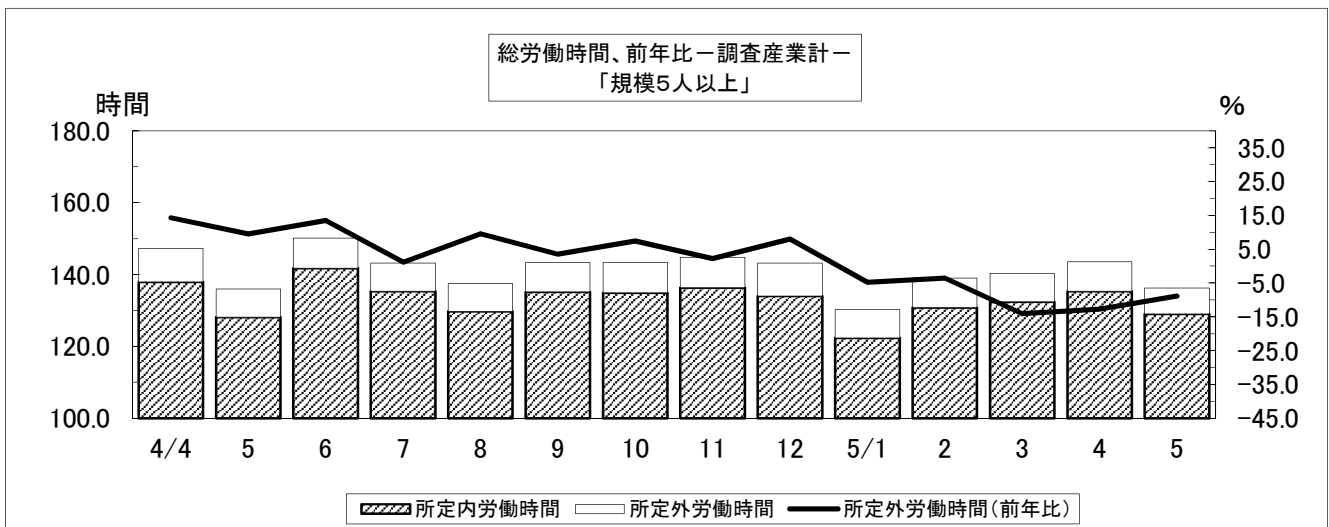

3 常用雇用 — 常用雇用者数は192,633人（規模5人以上・調査産業計） —

5月末の常用労働者数は規模5人以上で192,633人となった。その常用雇用指数は104.0で前年に比べ1.0%増（うち規模30人以上では99,200人、その常用雇用指数は101.5で前年に比べ0.1%減）となった。

また、規模5人以上の常用労働者のパートタイム労働者比率は30.8%で前年に比べ4.9ポイント増（うち規模30人以上では25.6%で前年に比べ2.9ポイント増）となった。



表1-1 現金給与額 (令和5年5月分)

(事業所規模5人以上)

区 分	現金給与総額		きまって支給する給与		Aのうち所定内給与		特別に支払われた給与	
	A+B	前年 同月比	A	前年 同月比		前年 同月比	B	前年 同月差
	円	%	円	%	円	%	円	円
調査産業計	223,869	-3.6	220,967	-2.8	207,838	-2.6	2,902	-2,263
建設業	284,866	-9.1	284,032	4.7	269,450	3.0	834	-41,320
製造業	238,080	3.3	227,839	0.8	212,237	1.6	10,241	5,993
電気・ガス業	386,241	-6.5	386,241	-6.3	355,861	-2.8	0	-1,047
情報通信業	277,756	5.2	277,352	5.1	254,816	4.2	404	404
運輸業, 郵便業	267,356	1.9	267,356	2.4	234,405	5.2	0	-1,092
卸売業, 小売業	176,542	-16.2	175,927	-16.3	166,581	-17.1	615	199
金融業, 保険業	255,396	-3.7	255,249	-3.7	242,735	-3.3	147	-227
学術研究等	319,829	17.4	319,829	19.6	298,084	15.9	0	-4,953
飲食サービス業等	118,070	1.3	118,000	1.3	113,810	4.5	70	-19
生活関連サービス等	150,144	-7.0	148,849	-7.9	141,583	-10.0	1,295	1,295
教育, 学習支援業	260,955	-3.5	260,847	-3.5	253,897	-3.5	108	21
医療, 福祉	252,280	1.8	248,985	3.2	233,003	3.8	3,295	-3,372
複合サービス事業	305,108	7.8	275,432	-1.5	263,073	-1.2	29,676	26,613
その他のサービス業	188,930	-12.6	188,562	-12.7	179,364	-11.6	368	174
(うち事業所規模30人以上)								
調査産業計	247,829	-2.0	243,318	-0.2	225,630	-0.3	4,511	-4,686
建設業	320,628	-35.7	320,608	3.2	309,186	6.5	20	-187,821
製造業	261,747	3.8	248,022	0.3	229,165	1.3	13,725	8,612
電気・ガス業	409,053	-3.7	409,053	-3.3	369,665	-0.2	0	-1,399
情報通信業	310,048	15.1	310,048	15.0	288,455	14.0	0	0
運輸業, 郵便業	266,143	8.2	266,143	9.0	222,199	5.7	0	-1,563
卸売業, 小売業	154,435	-16.2	154,346	-15.7	143,152	-18.0	89	-922
金融業, 保険業	247,027	-0.5	246,768	-0.5	235,798	-0.5	259	-19
学術研究等	327,144	4.2	327,144	4.2	315,114	5.2	0	0
飲食サービス業等	139,175	4.1	138,859	4.2	132,969	2.4	316	-28
生活関連サービス等	195,337	8.0	195,337	8.1	183,395	3.5	0	0
教育, 学習支援業	281,883	-1.7	281,883	-1.6	273,935	-1.2	0	0
医療, 福祉	280,953	-0.9	276,723	1.2	254,906	0.7	4,230	-5,530
複合サービス事業	333,925	x	282,618	x	259,227	x	51,307	x
その他のサービス業	167,866	-4.4	167,233	-4.5	157,179	-4.1	633	294

表1-2 現金給与額 産業、就業形態別 (令和5年5月分)

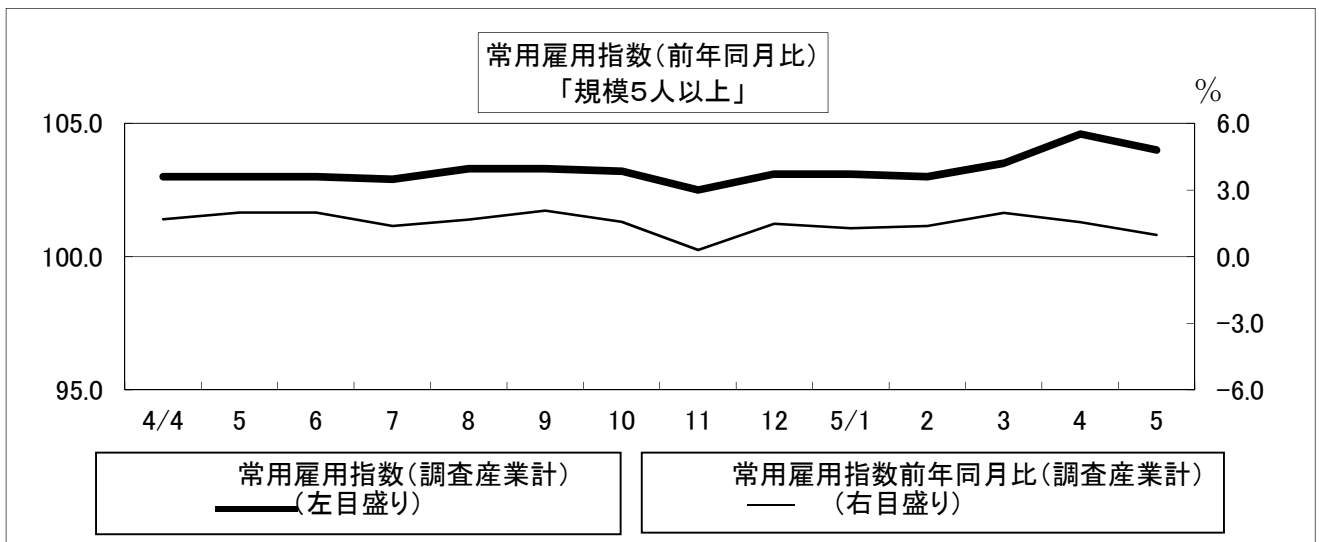
(事業所規模5人以上)

区 分	現金給与総額		きまって支給する給与		Aのうち所定内給与		特別に支払われた給与	
	A+B	前年 同月比	A	前年 同月比		前年 同月比	B	前年 同月差
	円	%	円	%	円	%	円	円
一般労働者								
調査産業計	280,378	-0.1	276,343	0.9	258,433	1.1	4,035	-2,790
製造業	259,519	2.5	247,974	-0.2	230,270	0.6	11,545	6,754
卸売業, 小売業	269,761	-0.9	268,629	-1.1	252,056	-2.5	1,132	544
医療, 福祉	293,034	-1.7	288,931	-0.2	269,027	0.4	4,103	-4,463
パートタイム労働者								
調査産業計	97,733	4.0	97,359	4.2	94,903	3.1	374	-35
製造業	104,593	13.7	102,474	12.6	99,960	11.8	2,119	1,122
卸売業, 小売業	97,153	0.5	96,978	0.3	93,786	-1.4	175	75
医療, 福祉	113,937	9.2	113,384	10.0	110,718	9.0	553	-726
(うち事業所規模30人以上)								
一般労働者								
調査産業計	295,954	0.0	290,073	2.0	267,498	1.7	5,881	-5,831
製造業	275,321	2.5	260,705	-0.9	240,345	0.4	14,616	8,986
卸売業, 小売業	296,128	5.4	295,815	6.1	267,314	1.8	313	-1,671
医療, 福祉	313,746	-0.2	308,640	1.7	282,635	1.3	5,106	-6,148
パートタイム労働者								
調査産業計	107,415	2.6	106,903	2.7	103,474	1.2	512	-92
製造業	120,843	9.4	116,371	5.9	113,115	5.1	4,472	3,885
卸売業, 小売業	98,493	-0.2	98,493	0.0	94,131	-3.1	0	-152
医療, 福祉	129,883	0.6	129,689	2.3	127,165	2.1	194	-2,153

表2-1 労働時間（令和5年5月分）

（事業所規模5人以上）

区 分	出 勤		総実労働時間		所定内労働時間		所定外労働時間	
	日 数	前 年 同月差	A + B	前 年 同月比	A	前 年 同月比	B	前 年 同月比
	日	日	時間	%	時間	%	時間	%
調 査 産 業 計	18.0	0.3	136.2	0.1	129.0	0.7	7.2	-8.9
建 設 業	18.7	-0.3	147.0	-1.1	142.4	0.3	4.6	-30.3
製 造 業	17.9	0.4	144.7	3.4	135.7	3.9	9.0	-4.3
電 気・ガ ス 業	18.1	1.8	142.0	5.9	134.7	9.2	7.3	-32.4
情 報 通 信 業	19.4	0.8	161.8	2.6	148.8	1.9	13.0	11.1
運 輸 業, 郵 便 業	19.1	0.4	168.8	6.3	147.1	1.4	21.7	59.6
卸 売 業, 小 売 業	18.0	0.3	126.5	-4.0	121.5	-3.3	5.0	-19.4
金 融 業, 保 険 業	18.8	1.2	144.6	6.2	137.6	6.9	7.0	-4.1
学 術 研 究 等	19.2	2.1	155.7	16.6	143.9	10.5	11.8	257.5
飲 食 サ ー ビ ス 業 等	16.2	-0.2	107.7	-4.5	103.2	-2.3	4.5	-35.7
生 活 関 連 サ ー ビ ス 等	18.4	1.0	119.2	0.1	114.7	-0.7	4.5	28.7
教 育, 学 習 支 援 業	17.0	-0.2	131.3	-7.0	120.5	-2.3	10.8	-38.9
医 療, 福 祉	18.3	0.6	139.9	3.5	135.7	4.1	4.2	-10.6
複 合 サ ー ビ ス 事 業	19.0	-0.5	149.8	-2.9	141.5	-2.6	8.3	-6.7
そ の 他 の サ ー ビ ス 業	17.4	-0.5	129.9	-3.0	121.7	-2.2	8.2	-13.7
（うち事業所規模30人以上）								
調 査 産 業 計	18.1	0.3	140.0	0.9	131.3	1.3	8.7	-4.3
建 設 業	17.7	0.0	138.7	-5.1	132.0	-1.9	6.7	-42.2
製 造 業	18.1	0.4	152.0	3.8	141.3	4.6	10.7	-5.3
電 気・ガ ス 業	17.7	1.6	142.7	5.9	133.7	8.5	9.0	-20.4
情 報 通 信 業	21.1	1.4	168.8	3.8	157.1	3.0	11.7	14.7
運 輸 業, 郵 便 業	19.0	0.8	159.0	6.4	139.2	2.1	19.8	50.0
卸 売 業, 小 売 業	17.6	-0.4	115.6	-5.2	109.4	-5.5	6.2	1.7
金 融 業, 保 険 業	19.0	1.9	139.3	9.2	133.8	9.6	5.5	0.0
学 術 研 究 等	18.0	0.9	146.3	7.6	137.0	4.4	9.3	97.8
飲 食 サ ー ビ ス 業 等	16.6	0.1	113.6	-1.0	108.0	-1.9	5.6	21.8
生 活 関 連 サ ー ビ ス 等	19.2	0.1	134.6	1.2	126.9	-2.0	7.7	114.0
教 育, 学 習 支 援 業	17.7	-0.1	140.3	-2.9	126.4	-0.4	13.9	-21.5
医 療, 福 祉	18.4	0.4	143.8	0.9	138.9	1.7	4.9	-16.9
複 合 サ ー ビ ス 事 業	19.0	x	149.1	x	133.7	x	15.4	x
そ の 他 の サ ー ビ ス 業	17.2	0.2	122.2	0.2	115.8	1.2	6.4	-15.9

表2-2 労働時間 産業、就業形態別（令和5年5月分）

（事業所規模5人以上）

区 分	出 勤		総実労働時間		所定内労働時間		所定外労働時間	
	日 数	前 年 同月差	A + B	前 年 同月比	A	前 年 同月比	B	前 年 同月比
一般労働者	日	日	時間	%	時間	%	時間	%
調 査 産 業 計	19.1	0.5	157.0	2.6	147.5	3.3	9.5	-5.9
製 造 業	18.1	0.2	152.7	3.2	142.6	3.9	10.1	-5.6
卸 売 業, 小 売 業	20.1	1.5	166.1	10.0	156.7	9.9	9.4	11.9
医 療, 福 祉	19.2	0.4	154.4	1.0	149.4	1.7	5.0	-19.4
パートタイム労働者	日	日	時間	%	時間	%	時間	%
調 査 産 業 計	15.4	0.3	89.6	2.2	87.6	1.9	2.0	11.1
製 造 業	16.7	1.0	95.0	2.7	92.9	2.1	2.1	39.9
卸 売 業, 小 売 業	16.2	0.1	92.7	-3.9	91.4	-3.1	1.3	-40.9
医 療, 福 祉	15.2	0.7	90.2	6.2	88.9	5.5	1.3	116.5
（うち事業所規模30人以上）								
一般労働者	日	日	時間	%	時間	%	時間	%
調 査 産 業 計	18.8	0.5	155.9	2.7	145.0	3.2	10.9	-2.7
製 造 業	18.2	0.3	155.9	3.2	144.4	4.2	11.5	-7.2
卸 売 業, 小 売 業	19.8	1.1	168.6	14.6	152.4	10.8	16.2	72.3
医 療, 福 祉	19.0	0.4	154.4	1.5	148.8	2.4	5.6	-18.9
パートタイム労働者	日	日	時間	%	時間	%	時間	%
調 査 産 業 計	15.9	-0.1	93.6	-0.4	91.3	-0.8	2.3	15.0
製 造 業	16.9	0.5	111.9	5.8	109.4	4.9	2.5	66.7
卸 売 業, 小 売 業	16.7	-0.7	94.7	-5.0	92.4	-4.2	2.3	-25.8
医 療, 福 祉	15.2	0.0	94.6	-0.6	93.3	-0.6	1.3	8.3

表3-1 労働者数 (令和5年5月分)

(事業所規模5人以上)

区分	常用		パートタイム		入職率		離職率	
	労働者数	前年同月比	労働者比率	前年同月差		前年同月差		前年同月差
調査産業計	192,633	1.0	30.8	4.9	1.97	0.06	2.53	0.75
建設業	12,102	-1.0	5.4	-0.3	0.90	0.13	0.99	0.87
製造業	29,431	-0.3	13.9	-0.4	2.36	1.50	1.12	0.27
電気・ガス業	1,188	2.5	9.4	6.6	0.00	0.00	0.92	0.92
情報通信業	3,222	-0.1	1.6	-0.5	0.12	-2.17	1.14	-1.37
運輸業, 郵便業	9,189	-3.2	9.8	1.6	0.36	-3.59	1.06	-0.88
卸売業, 小売業	33,871	0.8	53.6	19.0	2.02	0.72	4.28	1.22
金融業, 保険業	4,640	3.8	8.9	0.2	1.39	0.04	2.22	1.61
学術研究等	4,049	4.6	9.5	-2.2	1.73	1.73	0.28	0.28
飲食サービス業等	18,397	14.9	80.4	11.3	4.68	0.65	5.09	2.46
生活関連サービス等	5,038	-0.4	59.0	20.4	3.00	1.67	4.12	1.35
教育, 学習支援業	14,839	-0.9	27.6	0.4	1.85	-1.86	3.67	1.64
医療, 福祉	41,159	0.0	22.6	-3.7	1.08	-0.25	1.65	-0.07
複合サービス事業	1,839	-6.0	6.7	-0.5	3.62	-7.59	2.85	-1.47
その他のサービス業	11,873	-2.1	26.1	4.0	2.36	-0.03	1.98	0.83
(うち事業所規模30人以上)								
調査産業計	99,200	-0.1	25.6	2.9	1.31	-0.16	1.78	0.57
建設業	2,917	6.4	3.2	1.1	0.95	-0.11	1.53	1.02
製造業	21,881	0.9	8.8	-1.4	1.37	0.51	0.87	-0.05
電気・ガス業	866	-0.1	5.5	5.5	0.00	0.00	1.25	1.25
情報通信業	1,445	-4.4	1.7	-1.7	0.28	-0.25	0.76	0.63
運輸業, 郵便業	6,377	-2.7	14.2	4.2	0.51	-0.37	1.52	0.09
卸売業, 小売業	12,358	0.6	71.8	18.6	1.85	0.99	1.96	0.65
金融業, 保険業	2,641	8.8	11.2	0.8	2.45	0.45	3.01	2.38
学術研究等	1,031	3.5	17.5	-9.3	0.58	0.58	1.06	1.06
飲食サービス業等	4,102	-2.4	69.1	6.5	4.93	1.25	4.27	3.58
生活関連サービス等	1,489	-21.6	49.4	9.2	1.76	-1.89	1.22	-0.60
教育, 学習支援業	10,062	-0.4	24.4	-2.0	0.55	-1.57	2.44	1.40
医療, 福祉	26,502	0.1	17.7	0.9	0.52	-1.23	1.65	0.04
複合サービス事業	560	x	16.3	x	0.36	x	0.18	x
その他のサービス業	6,893	0.1	32.4	3.9	3.17	1.35	2.92	1.21

表3-2 労働者数 産業、就業形態別 (令和5年5月分)

(事業所規模5人以上)

区分	常用		入職率		離職率	
	労働者数	前年同月比		前年同月差		前年同月差
一般労働者	人	%	%	ポイント	%	ポイント
調査産業計	133,286	-5.7	1.08	-0.39	1.31	0.12
製造業	25,337	0.1	1.99	1.27	0.93	0.09
卸売業, 小売業	15,725	-28.4	0.42	-0.81	0.85	-0.33
医療, 福祉	31,852	4.9	0.61	-0.57	1.03	-0.24
パートタイム労働者	人	%	%	ポイント	%	ポイント
調査産業計	59,347	20.3	3.95	0.77	5.24	1.78
製造業	4,094	-3.3	4.67	2.94	2.35	1.43
卸売業, 小売業	18,146	56.1	3.36	1.94	7.15	0.71
医療, 福祉	9,307	-13.9	2.68	0.90	3.75	0.74
(うち事業所規模30人以上)						
一般労働者	人	%	%	ポイント	%	ポイント
調査産業計	73,846	-3.8	0.84	-0.23	1.37	0.34
製造業	19,964	2.6	1.33	0.63	0.78	-0.05
卸売業, 小売業	3,491	-39.3	1.08	-0.13	1.62	-0.11
医療, 福祉	21,824	-1.0	0.40	-0.84	1.04	-0.06
パートタイム労働者	人	%	%	ポイント	%	ポイント
調査産業計	25,354	12.4	2.70	-0.12	2.98	1.17
製造業	1,917	-13.4	1.77	-0.43	1.82	0.07
卸売業, 小売業	8,867	35.9	2.16	1.61	2.10	1.17
医療, 福祉	4,678	5.3	1.06	-3.22	4.45	0.30

(注) 1) パートタイム労働者比率は、常用労働者に占めるパートタイム労働者の割合。
2) 入職(離職)率は、前月末労働者に対する入職(離職)の割合。

表4 事業所規模別の賃金、労働時間及び労働者数
(調査産業計) (令和5年5月分)

規模	現金給与 総額	きまって 支給する 給与	所定内 給与	特別に 支払われ た給与	総実 労働 時間数	所定内 労働 時間数	所定外 労働 時間数	前調査 期間末	増加	減少	本調査 期間末
	円	円	円	円	時間	時間	時間	人	人	人	人
5～29人											
計	198,456	197,260	188,967	1,196	132.2	126.6	5.6	94,054	2,507	3,128	93,433
男	239,385	237,888		1,497	142.6	135.1	7.5	44,610	899	1,359	44,150
女	161,661	160,735		926	122.7	118.9	3.8	49,444	1,608	1,769	49,283
30～99人											
計	223,113	219,330	208,136	3,783	136.2	128.4	7.8	54,446	875	999	54,322
男	267,802	263,290		4,512	147.6	136.5	11.1	25,432	335	378	25,389
女	183,920	180,776		3,144	126.3	121.4	4.9	29,014	540	621	28,933
100人以上											
計	277,664	272,275	246,747	5,389	144.5	134.7	9.8	45,222	432	776	44,878
男	325,362	318,375		6,987	151.2	137.6	13.6	22,078	137	384	21,831
女	232,323	228,454		3,869	138.1	131.9	6.2	23,144	295	392	23,047

時系列表1 パートタイム労働者比率及びパートタイム
労働者の時間当たり給与 (調査産業計)

年月	パートタイム労働者比率				パートタイム労働者の時間当たり給与			
	事業所規模5人以上		うち規模30人以上		事業所規模5人以上		うち規模30人以上	
	前年差	前年差	前年差	前年比	前年比	前年比		
	%	ポイント	%	ポイント	円	%	円	%
令和元年	27.5	1.3	23.0	1.0	998	3.6	1,007	5.1
2年	26.6	-0.9	21.5	-1.5	1,046	4.8	1,084	7.6
3年	26.1	-0.5	21.6	0.1	1,064	1.7	1,108	2.2
4年	26.2	0.1	22.7	1.1	1,073	0.8	1,116	0.7
令和4年4月	26.6	-0.1	22.6	1.1	1,056	0.8	1,098	2.4
5月	25.9	0.2	22.7	1.4	1,072	-0.1	1,112	0.2
6月	25.8	0.1	22.7	1.2	1,065	0.9	1,108	0.2
7月	26.8	1.4	22.5	1.0	1,075	1.1	1,116	1.1
8月	26.4	0.3	22.7	0.9	1,099	2.8	1,151	2.2
9月	26.6	0.7	22.8	1.2	1,050	-1.3	1,100	-0.4
10月	26.6	0.4	23.2	1.2	1,073	0.7	1,110	-0.4
11月	26.3	0.6	22.7	1.1	1,087	3.8	1,117	1.7
12月	26.5	0.8	22.9	1.3	1,089	2.2	1,144	2.5
令和5年1月	31.1	5.6	26.4	3.9	1,096	1.7	1,156	2.8
2月	31.4	6.1	26.7	4.5	1,071	-0.6	1,125	0.1
3月	32.6	6.7	26.6	4.0	1,050	-2.1	1,113	1.7
4月	31.2	4.6	25.8	3.2	1,076	1.9	1,126	2.6
5月	30.8	4.9	25.6	2.9	1,083	1.0	1,133	1.9

(注) 時間当たり給与は、所定内給与を所定内労働時間で除し四捨五入により算出している。

表5-1 産業別現金給与額 (令和5年5月分)

(単位:円)

産 業	計					男			女		
	現金給与	きまって	所 定 内	所 定 外	特 別 に	現金給与	きまって	特 別 に	現金給与	きまって	特 別 に
	総 額	支給する	給 与	給 与	支 払 わ れ た 給 与	総 額	支給する	支 払 わ れ た 給 与	総 額	支給する	支 払 わ れ た 給 与
(事業所規模5人以上)											
調 査 産 業 計	223,869	220,967	207,838	13,129	2,902	267,830	264,184	3,646	184,108	181,878	2,230
建 設 業	284,866	284,032	269,450	14,582	834	301,419	300,381	1,038	217,543	217,541	2
製 造 業	238,080	227,839	212,237	15,602	10,241	287,177	275,182	11,995	173,577	165,641	7,936
電 気 ・ ガ ス 業	386,241	386,241	355,861	30,380	0	406,746	406,746	0	266,098	266,098	0
情 報 通 信 業	277,756	277,352	254,816	22,536	404	307,267	306,627	640	227,424	227,424	0
運 輸 業 , 郵 便 業	267,356	267,356	234,405	32,951	0	277,589	277,589	0	204,294	204,294	0
卸 売 業 , 小 売 業	176,542	175,927	166,581	9,346	615	222,416	221,968	448	132,800	132,026	774
金 融 業 , 保 険 業	255,396	255,249	242,735	12,514	147	358,643	358,456	187	211,050	210,920	130
学 術 研 究 等	319,829	319,829	298,084	21,745	0	343,154	343,154	0	249,530	249,530	0
飲 食 サ ー ビ ス 業 等	118,070	118,000	113,810	4,190	70	119,474	119,449	25	117,414	117,323	91
生 活 関 連 サ ー ビ ス 等	150,144	148,849	141,583	7,266	1,295	184,318	181,541	2,777	120,308	120,308	0
教 育 , 学 習 支 援 業	260,955	260,847	253,897	6,950	108	305,371	305,281	90	233,550	233,432	118
医 療 , 福 祉	252,280	248,985	233,003	15,982	3,295	321,044	316,563	4,481	229,021	226,127	2,894
複 合 サ ー ビ ス 事 業	305,108	275,432	263,073	12,359	29,676	359,515	318,438	41,077	229,986	216,052	13,934
そ の 他 の サ ー ビ ス 業	188,930	188,562	179,364	9,198	368	215,696	215,531	165	152,364	151,719	645
食 料 品 ・ た ば こ	230,600	203,474	187,012	16,462	27,126	299,712	255,059	44,653	176,644	163,201	13,443
織 維 工 業	168,538	168,538	167,461	1,077	0	219,535	219,535	0	152,985	152,985	0
木 材 ・ 木 製 品	271,048	271,046	236,179	34,867	2	279,837	279,834	3	214,544	214,544	0
パ ル プ ・ 紙	241,048	232,998	220,439	12,559	8,050	274,423	266,255	8,168	180,552	172,715	7,837
印 刷 ・ 同 関 連 業	174,568	174,568	169,853	4,715	0	234,403	234,403	0	134,648	134,648	0
プ ラ ス チ ッ ク 製 品	x	x	x	x	x	x	x	x	x	x	x
鉄 鋼 業	269,914	269,227	263,571	5,656	687	273,023	272,357	666	236,466	235,553	913
金 属 製 品 製 造 業	234,046	234,046	222,407	11,639	0	247,445	247,445	0	183,216	183,216	0
電 子 ・ デ バ イ ス	297,450	281,125	252,728	28,397	16,325	387,968	372,418	15,550	184,034	166,738	17,296
電 気 機 械 器 具	213,626	212,918	198,341	14,577	708	245,883	244,770	1,113	177,801	177,543	258
情 報 通 信 機 械 器 具	x	x	x	x	x	x	x	x	x	x	x
輸 送 用 機 械 器 具	281,351	281,351	261,222	20,129	0	295,798	295,798	0	205,597	205,597	0
E そ の 他	226,542	226,538	215,355	11,183	4	251,344	251,338	6	165,352	165,352	0
卸 売 業	253,767	253,436	235,804	17,632	331	292,373	292,056	317	175,012	174,653	359
小 売 業	148,504	147,786	141,448	6,338	718	181,998	181,474	524	124,083	123,223	860
宿 泊 業	147,984	147,984	142,423	5,561	0	204,175	204,175	0	110,701	110,701	0
M そ の 他	112,516	112,433	108,497	3,936	83	98,830	98,799	31	118,490	118,384	106
医 療 業	305,180	305,121	275,578	29,543	59	412,023	412,023	0	266,177	266,096	81
P そ の 他	212,639	206,919	201,100	5,819	5,720	245,631	237,436	8,195	202,120	197,189	4,931
他 の 事 業 サ ー ビ ス	162,753	162,621	152,562	10,059	132	182,243	182,183	60	140,464	140,248	216
R そ の 他	223,345	222,668	214,601	8,067	677	252,648	252,367	281	172,363	170,996	1,367
(うち事業所規模30人以上)											
調 査 産 業 計	247,829	243,318	225,630	17,688	4,511	294,482	288,823	5,659	205,390	201,924	3,466
建 設 業	320,628	320,608	309,186	11,422	20	334,310	334,288	22	252,867	252,859	8
製 造 業	261,747	248,022	229,165	18,857	13,725	301,398	286,608	14,790	197,819	185,811	12,008
電 気 ・ ガ ス 業	409,053	409,053	369,665	39,388	0	428,735	428,735	0	272,800	272,800	0
情 報 通 信 業	310,048	310,048	288,455	21,593	0	347,280	347,280	0	256,794	256,794	0
運 輸 業 , 郵 便 業	266,143	266,143	222,199	43,944	0	276,747	276,747	0	190,442	190,442	0
卸 売 業 , 小 売 業	154,435	154,346	143,152	11,194	89	210,557	210,351	206	112,131	112,131	0
金 融 業 , 保 険 業	247,027	246,768	235,798	10,970	259	419,929	419,382	547	208,852	208,657	195
学 術 研 究 等	327,144	327,144	315,114	12,030	0	364,538	364,538	0	239,062	239,062	0
飲 食 サ ー ビ ス 業 等	139,175	138,859	132,969	5,890	316	172,753	172,660	93	118,651	118,199	452
生 活 関 連 サ ー ビ ス 等	195,337	195,337	183,395	11,942	0	227,643	227,643	0	146,810	146,810	0
教 育 , 学 習 支 援 業	281,883	281,883	273,935	7,948	0	338,445	338,445	0	243,405	243,405	0
医 療 , 福 祉	280,953	276,723	254,906	21,817	4,230	344,896	339,465	5,431	254,937	251,196	3,741
複 合 サ ー ビ ス 事 業	333,925	282,618	259,227	23,391	51,307	373,513	316,704	56,809	205,712	172,227	33,485
そ の 他 の サ ー ビ ス 業	167,866	167,233	157,179	10,054	633	206,315	205,933	382	139,056	138,235	821
食 料 品 ・ た ば こ	259,658	222,474	203,921	18,553	37,184	324,843	266,843	58,000	203,526	184,268	19,258
織 維 工 業	165,814	165,814	164,565	1,249	0	226,681	226,681	0	152,214	152,214	0
木 材 ・ 木 製 品	271,048	271,046	236,179	34,867	2	279,837	279,834	3	214,544	214,544	0
パ ル プ ・ 紙	263,421	252,753	236,110	16,643	10,668	276,683	267,683	9,000	217,725	201,308	16,417
印 刷 ・ 同 関 連 業	205,820	205,820	198,838	6,982	0	250,132	250,132	0	166,659	166,659	0
プ ラ ス チ ッ ク 製 品	x	x	x	x	x	x	x	x	x	x	x
鉄 鋼 業	269,914	269,227	263,571	5,656	687	273,023	272,357	666	236,466	235,553	913
金 属 製 品 製 造 業	227,847	227,847	217,137	10,710	0	245,971	245,971	0	180,428	180,428	0
電 子 ・ デ バ イ ス	338,954	319,136	284,663	34,473	19,818	387,968	372,418	15,550	237,097	208,411	28,686
電 気 機 械 器 具	243,067	242,136	225,083	17,053	931	252,695	251,514	1,181	225,012	224,550	462
情 報 通 信 機 械 器 具	x	x	x	x	x	x	x	x	x	x	x
輸 送 用 機 械 器 具	281,351	281,351	261,222	20,129	0	295,798	295,798	0	205,597	205,597	0
E そ の 他	238,504	238,497	222,782	15,715	7	262,451	262,442	9	161,721	161,721	0
卸 売 業	244,975	244,682	221,244	23,438	293	291,112	290,658	454	161,198	161,198	0
小 売 業	115,204	115,204	109,315	5,889	0	143,691	143,691	0	100,750	100,750	0
宿 泊 業	160,571	160,571	154,468	6,103	0	209,410	209,410	0	122,356	122,356	0
M そ の 他	116,899	116,253	110,585	5,668	646	119,946	119,718	228	115,482	114,643	839
医 療 業	324,717	324,711	290,239	34,472	6	417,205	417,205	0	285,768	285,759	9
P そ の 他	228,669	219,393	212,695	6,698	9,276	253,686	241,404	12,282	218,909	210,806	8,103
他 の 事 業 サ ー ビ ス	152,752	152,558	141,908	10,650	194	184,392	184,270	122	133,132	132,893	239
R そ の 他	198,161	196,648	187,787	8,861	1,513	238,674	237,908	766	154,316	151,995	2,321

表5-2 産業別労働時間 (令和5年5月分)

(単位：日、時間)

産 業	計				男				女			
	出 勤	総 実	所定内	所定外	出 勤	総 実	所定内	所定外	出 勤	総 実	所定内	所定外
	日 数	時 間	時 間	時 間	日 数	時 間	時 間	時 間	日 数	時 間	時 間	時 間
(事業所規模5人以上)												
調査産業計	18.0	136.2	129.0	7.2	18.3	146.1	136.1	10.0	17.6	127.2	122.5	4.7
建設業	18.7	147.0	142.4	4.6	18.8	148.6	143.5	5.1	18.6	141.2	138.3	2.9
製造業	17.9	144.7	135.7	9.0	18.2	153.0	141.2	11.8	17.6	133.7	128.4	5.3
電気・ガス業	18.1	142.0	134.7	7.3	18.1	143.3	135.0	8.3	18.0	134.3	132.8	1.5
情報通信業	19.4	161.8	148.8	13.0	19.5	165.6	151.7	13.9	19.3	155.3	143.9	11.4
運輸業，郵便業	19.1	168.8	147.1	21.7	19.2	172.6	149.3	23.3	19.1	145.1	133.6	11.5
卸売業，小売業	18.0	126.5	121.5	5.0	18.8	142.6	135.0	7.6	17.2	111.2	108.6	2.6
金融業，保険業	18.8	144.6	137.6	7.0	19.7	166.7	153.0	13.7	18.4	135.1	131.0	4.1
学術研究等	19.2	155.7	143.9	11.8	19.3	158.7	145.4	13.3	18.8	146.6	139.2	7.4
飲食サービス業等	16.2	107.7	103.2	4.5	15.9	100.8	97.0	3.8	16.4	110.9	106.1	4.8
生活関連サービス等	18.4	119.2	114.7	4.5	18.7	122.4	117.3	5.1	18.0	116.3	112.4	3.9
教育，学習支援業	17.0	131.3	120.5	10.8	17.1	139.0	125.5	13.5	16.8	126.6	117.5	9.1
医療，福祉	18.3	139.9	135.7	4.2	18.3	145.3	139.8	5.5	18.3	138.1	134.3	3.8
複合サービス事業	19.0	149.8	141.5	8.3	19.7	159.2	147.2	12.0	18.0	137.0	133.7	3.3
その他のサービス業	17.4	129.9	121.7	8.2	17.4	138.6	128.0	10.6	17.3	117.9	113.0	4.9
食料品・たばこ業	19.1	147.2	136.2	11.0	20.0	159.8	145.7	14.1	18.5	137.3	128.8	8.5
繊維工業	18.5	145.5	144.6	0.9	19.1	151.0	150.5	0.5	18.4	143.8	142.8	1.0
木材・木製品業	17.3	154.3	136.9	17.4	17.4	156.2	138.0	18.2	16.7	141.4	129.5	11.9
パルプ・紙業	15.7	118.9	115.4	3.5	16.1	123.4	119.4	4.0	14.9	110.7	108.1	2.6
印刷・関連連業	16.7	123.1	119.0	4.1	17.8	145.7	138.9	6.8	16.0	107.9	105.6	2.3
プラスチック製品業	x	x	x	x	x	x	x	x	x	x	x	x
鉄鋼業	15.2	128.5	125.6	2.9	15.3	129.2	126.3	2.9	13.9	119.6	117.1	2.5
金属製品製造業	17.4	140.0	132.3	7.7	17.3	142.0	133.0	9.0	17.5	132.5	129.6	2.9
電子・デバイス業	18.2	154.0	145.7	8.3	18.7	167.5	154.9	12.6	17.5	137.1	134.3	2.8
電気機械器具業	16.5	131.7	122.7	9.0	16.9	141.6	132.5	9.1	16.0	120.8	111.9	8.9
情報通信機械器具業	x	x	x	x	x	x	x	x	x	x	x	x
輸送用機械器具業	17.7	169.8	139.4	30.4	17.7	173.1	139.8	33.3	18.1	152.7	137.4	15.3
Eその他	17.9	146.2	138.2	8.0	18.2	152.8	142.6	10.2	17.3	130.2	127.6	2.6
卸売業	20.3	162.0	150.9	11.1	20.8	173.7	160.4	13.3	19.2	138.3	131.6	6.7
小売業	17.2	113.6	110.8	2.8	17.7	124.6	120.3	4.3	16.8	105.5	103.8	1.7
宿泊業	18.0	117.9	114.2	3.7	19.9	144.8	138.6	6.2	16.7	100.0	98.0	2.0
Mその他	15.9	105.8	101.2	4.6	14.9	90.1	86.9	3.2	16.3	112.6	107.4	5.2
医療業	18.2	143.4	137.1	6.3	17.6	143.7	135.6	8.1	18.5	143.3	137.7	5.6
Pその他	18.3	137.2	134.6	2.6	18.9	146.6	143.3	3.3	18.1	134.2	131.8	2.4
他の事業サービス業	16.7	123.0	114.0	9.0	15.9	132.1	119.6	12.5	17.6	112.6	107.6	5.0
Rその他	18.3	138.9	131.8	7.1	19.2	145.8	137.4	8.4	16.9	126.8	122.1	4.7
(うち事業所規模30人以上)												
調査産業計	18.1	140.0	131.3	8.7	18.3	149.2	137.0	12.2	17.9	131.4	126.0	5.4
建設業	17.7	138.7	132.0	6.7	17.9	140.6	133.3	7.3	17.1	129.1	125.6	3.5
製造業	18.1	152.0	141.3	10.7	18.1	156.4	143.2	13.2	18.1	144.9	138.2	6.7
電気・ガス業	17.7	142.7	133.7	9.0	17.8	144.2	134.2	10.0	17.0	132.3	130.2	2.1
情報通信業	21.1	168.8	157.1	11.7	21.7	172.3	160.0	12.3	20.3	163.7	152.9	10.8
運輸業，郵便業	19.0	159.0	139.2	19.8	19.0	163.4	142.4	21.0	18.5	127.9	116.4	11.5
卸売業，小売業	17.6	115.6	109.4	6.2	18.2	135.8	125.0	10.8	17.1	100.5	97.7	2.8
金融業，保険業	19.0	139.3	133.8	5.5	19.3	163.1	147.7	15.4	18.9	134.0	130.7	3.3
学術研究等	18.0	146.3	137.0	9.3	18.3	149.6	138.9	10.7	17.5	138.3	132.4	5.9
飲食サービス業等	16.6	113.6	108.0	5.6	17.8	129.8	121.0	8.8	15.9	103.5	100.0	3.5
生活関連サービス等	19.2	134.6	126.9	7.7	19.7	139.5	132.0	7.5	18.6	127.0	119.1	7.9
教育，学習支援業	17.7	140.3	126.4	13.9	18.6	153.3	135.6	17.7	17.1	131.5	120.2	11.3
医療，福祉	18.4	143.8	138.9	4.9	18.0	143.7	137.5	6.2	18.5	143.8	139.5	4.3
複合サービス事業	19.0	149.1	133.7	15.4	19.1	156.6	138.6	18.0	18.7	124.6	117.9	6.7
その他のサービス業	17.2	122.2	115.8	6.4	17.3	135.2	125.9	9.3	17.1	112.5	108.2	4.3
食料品・たばこ業	19.3	157.1	144.5	12.6	19.9	166.8	151.4	15.4	18.7	148.6	138.5	10.1
繊維工業	18.7	147.9	146.9	1.0	19.8	156.7	155.8	0.9	18.4	146.0	144.9	1.1
木材・木製品業	17.3	154.3	136.9	17.4	17.4	156.2	138.0	18.2	16.7	141.4	129.5	11.9
パルプ・紙業	15.7	122.0	117.3	4.7	16.1	123.4	118.9	4.5	14.7	117.3	111.8	5.5
印刷・関連連業	17.1	134.5	128.4	6.1	18.2	151.9	143.3	8.6	16.2	119.1	115.2	3.9
プラスチック製品業	x	x	x	x	x	x	x	x	x	x	x	x
鉄鋼業	15.2	128.5	125.6	2.9	15.3	129.2	126.3	2.9	13.9	119.6	117.1	2.5
金属製品製造業	16.8	140.3	131.8	8.5	16.7	142.2	131.5	10.7	17.0	135.2	132.6	2.6
電子・デバイス業	18.7	162.7	152.6	10.1	18.7	167.5	154.9	12.6	18.9	152.6	147.9	4.7
電気機械器具業	17.0	145.2	135.3	9.9	17.1	143.8	134.6	9.2	16.7	148.0	136.7	11.3
情報通信機械器具業	x	x	x	x	x	x	x	x	x	x	x	x
輸送用機械器具業	17.7	169.8	139.4	30.4	17.7	173.1	139.8	33.3	18.1	152.7	137.4	15.3
Eその他	18.1	150.8	140.0	10.8	18.6	158.2	145.2	13.0	16.9	127.1	123.3	3.8
卸売業	19.5	152.3	138.9	13.4	19.9	166.0	150.0	16.0	18.9	127.5	118.8	8.7
小売業	16.8	99.7	96.6	3.1	16.8	110.6	104.2	6.4	16.7	94.2	92.8	1.4
宿泊業	18.4	124.0	119.6	4.4	20.6	149.3	142.5	6.8	16.7	104.2	101.6	2.6
Mその他	14.7	102.6	95.9	6.7	13.7	101.9	90.1	11.8	15.2	102.9	98.6	4.3
医療業	18.0	143.9	137.2	6.7	17.4	142.1	133.9	8.2	18.3	144.6	138.6	6.0
Pその他	18.8	143.7	141.0	2.7	18.6	145.8	142.1	3.7	18.8	142.8	140.5	2.3
他の事業サービス業	17.2	114.8	108.1	6.7	16.5	123.4	112.6	10.8	17.6	109.5	105.3	4.2
Rその他	17.3	137.0	131.2	5.8	18.6	152.6	145.5	7.1	16.0	120.2	115.7	4.5

表5-3 産業別労働者数 (令和5年5月分)

(単位：人，%)

産 業	計						男			女		
	前調査 期間末	増 加	減 少	本調査 期間末	うちパートタイム		本調査 期間末	うちパートタイム		本調査 期間末	うちパートタイム	
					労働者数	比率		労働者数	比率		労働者数	比率
(事業所規模5人以上)												
調査産業計	193,722	3,814	4,903	192,633	59,347	30.8	91,370	16,608	18.2	101,263	42,739	42.2
建設業	12,113	109	120	12,102	658	5.4	9,729	285	2.9	2,373	373	15.7
製造業	29,073	685	327	29,431	4,094	13.9	16,615	718	4.3	12,816	3,376	26.3
電気・ガス業	1,199	0	11	1,188	112	9.4	1,014	65	6.4	174	47	27.0
情報通信業	3,255	4	37	3,222	50	1.6	2,024	6	0.3	1,198	44	3.7
運輸業，郵便業	9,254	33	98	9,189	903	9.8	7,907	588	7.4	1,282	315	24.6
卸売業，小売業	34,654	701	1,484	33,871	18,146	53.6	16,555	5,645	34.1	17,316	12,501	72.2
金融業，保険業	4,679	65	104	4,640	413	8.9	1,400	13	0.9	3,240	400	12.3
学術研究等	3,991	69	11	4,049	385	9.5	3,018	112	3.7	1,031	273	26.5
飲食サービス業等	18,474	864	941	18,397	14,784	80.4	5,811	4,283	73.7	12,586	10,501	83.4
生活関連サービス等	5,095	153	210	5,038	2,972	59.0	2,365	1,077	45.5	2,673	1,895	70.9
教育，学習支援業	15,114	279	554	14,839	4,091	27.6	5,643	758	13.4	9,196	3,333	36.2
医療，福祉	41,394	449	684	41,159	9,307	22.6	10,350	1,594	15.4	30,809	7,713	25.0
複合サービス事業	1,825	66	52	1,839	124	6.7	1,082	57	5.3	757	67	8.9
その他のサービス業	11,828	279	234	11,873	3,099	26.1	6,846	1,325	19.4	5,027	1,774	35.3
食料品・たばこ	7,294	118	106	7,306	1,964	26.9	3,207	409	12.8	4,099	1,555	37.9
繊維工業	2,373	40	15	2,398	443	18.5	572	41	7.2	1,826	402	22.0
木材・木製品	422	3	0	425	23	5.4	368	20	5.4	57	3	5.3
パルプ・紙	1,715	3	10	1,708	123	7.2	1,102	10	0.9	606	113	18.6
印刷・同関連業	581	10	20	571	237	41.5	227	27	11.9	344	210	61.0
プラスチック製品	x	x	x	x	x	x	x	x	x	x	x	x
鉄鋼	606	0	1	605	5	0.8	554	4	0.7	51	1	2.0
金属製品製造業	2,018	10	0	2,028	125	6.2	1,601	42	2.6	427	83	19.4
電子・デバイス	5,072	321	36	5,357	361	6.7	2,889	41	1.4	2,468	320	13.0
電気機械器具	3,111	109	90	3,130	484	15.5	1,632	56	3.4	1,498	428	28.6
情報通信機械器具	x	x	x	x	x	x	x	x	x	x	x	x
輸送用機械器具	1,496	4	18	1,482	37	2.5	1,242	3	0.2	240	34	14.2
Eその他	3,539	33	31	3,541	233	6.6	2,519	23	0.9	1,022	210	20.5
卸売業	9,057	245	107	9,195	2,113	23.0	6,149	729	11.9	3,046	1,384	45.4
小売業	25,597	456	1,377	24,676	16,033	65.0	10,406	4,916	47.2	14,270	11,117	77.9
宿泊業	2,857	123	63	2,917	1,782	61.1	1,165	497	42.7	1,752	1,285	73.3
Mその他	15,617	741	878	15,480	13,002	84.0	4,646	3,786	81.5	10,834	9,216	85.1
医療業	17,761	163	322	17,602	2,696	15.3	4,668	713	15.3	12,934	1,983	15.3
Pその他	23,633	286	362	23,557	6,611	28.1	5,682	881	15.5	17,875	5,730	32.1
他の事業サービス	6,708	212	166	6,754	2,312	34.2	3,597	856	23.8	3,157	1,456	46.1
Rその他	5,120	67	68	5,119	787	15.4	3,249	469	14.4	1,870	318	17.0
(うち事業所規模30人以上)												
調査産業計	99,668	1,307	1,775	99,200	25,354	25.6	47,220	7,212	15.3	51,980	18,142	34.9
建設業	2,934	28	45	2,917	92	3.2	2,442	44	1.8	475	48	10.1
製造業	21,772	298	189	21,881	1,917	8.8	13,466	369	2.7	8,415	1,548	18.4
電気・ガス業	877	0	11	866	48	5.5	756	33	4.4	110	15	13.6
情報通信業	1,452	4	11	1,445	24	1.7	848	6	0.7	597	18	3.0
運輸業，郵便業	6,442	33	98	6,377	903	14.2	5,595	588	10.5	782	315	40.3
卸売業，小売業	12,372	229	243	12,358	8,867	71.8	5,299	2,647	50.0	7,059	6,220	88.1
金融業，保険業	2,656	65	80	2,641	297	11.2	479	13	2.7	2,162	284	13.1
学術研究等	1,036	6	11	1,031	180	17.5	725	73	10.1	306	107	35.0
飲食サービス業等	4,075	201	174	4,102	2,835	69.1	1,555	893	57.4	2,547	1,942	76.2
生活関連サービス等	1,481	26	18	1,489	735	49.4	901	367	40.7	588	368	62.6
教育，学習支援業	10,256	56	250	10,062	2,455	24.4	4,082	315	7.7	5,980	2,140	35.8
医療，福祉	26,806	139	443	26,502	4,678	17.7	7,625	1,163	15.3	18,877	3,515	18.6
複合サービス事業	559	2	1	560	91	16.3	428	42	9.8	132	49	37.1
その他のサービス業	6,876	218	201	6,893	2,232	32.4	2,953	659	22.3	3,940	1,573	39.9
食料品・たばこ	5,334	60	77	5,317	872	16.4	2,456	182	7.4	2,861	690	24.1
繊維工業	1,788	9	15	1,782	381	21.4	325	41	12.6	1,457	340	23.3
木材・木製品	422	3	0	425	23	5.4	368	20	5.4	57	3	5.3
パルプ・紙	1,295	3	10	1,288	56	4.3	1,000	10	1.0	288	46	16.0
印刷・同関連業	389	10	10	389	93	23.9	179	17	9.5	210	76	36.2
プラスチック製品	x	x	x	x	x	x	x	x	x	x	x	x
鉄鋼	606	0	1	605	5	0.8	554	4	0.7	51	1	2.0
金属製品製造業	1,145	10	0	1,155	73	6.3	832	16	1.9	323	57	17.6
電子・デバイス	4,255	117	36	4,336	157	3.6	2,889	41	1.4	1,447	116	8.0
電気機械器具	2,371	15	10	2,376	65	2.7	1,548	12	0.8	828	53	6.4
情報通信機械器具	x	x	x	x	x	x	x	x	x	x	x	x
輸送用機械器具	1,496	4	18	1,482	37	2.5	1,242	3	0.2	240	34	14.2
Eその他	2,160	33	12	2,181	138	6.3	1,664	23	1.4	517	115	22.2
卸売業	3,717	71	29	3,759	1,283	34.1	2,425	515	21.2	1,334	768	57.6
小売業	8,655	158	214	8,599	7,584	88.2	2,874	2,132	74.2	5,725	5,452	95.2
宿泊業	2,090	54	63	2,081	1,121	53.9	917	358	39.0	1,164	763	65.5
Mその他	1,985	147	111	2,021	1,714	84.8	638	535	83.9	1,383	1,179	85.2
医療業	14,632	76	322	14,386	2,013	14.0	4,239	669	15.8	10,147	1,344	13.2
Pその他	12,174	63	121	12,116	2,665	22.0	3,386	494	14.6	8,730	2,171	24.9
他の事業サービス	4,570	179	133	4,616	2,017	43.7	1,764	643	36.5	2,852	1,374	48.2
Rその他	2,306	39	68	2,277	215	9.4	1,189	16	1.3	1,088	199	18.3

第1-1表 名目賃金指数（現金給与総額）

（令和5年5月分）

（事業所規模5人以上）

（令和2年=100）

区 分	調査産業計		建設業		製造業		電気・ガス業		情報通信業		運輸業、郵便業		卸売業、小売業		金融業、保険業	
	前年比	前年比	前年比	前年比	前年比	前年比	前年比	前年比	前年比	前年比	前年比	前年比	前年比	前年比	前年比	
平成30年	102.7	-4.8	92.7	3.9	101.2	0.0	115.0	-11.1	111.4	-1.1	108.5	-1.6	101.9	-9.0	110.0	-5.9
令和元年	100.5	-2.2	84.9	-8.3	101.4	0.2	116.8	1.5	100.1	-10.3	107.0	-1.4	105.0	3.2	99.9	-9.2
2	100.0	-0.5	100.0	17.7	100.0	-1.3	100.0	-14.4	100.0	0.0	100.0	-6.5	100.0	-4.8	100.0	0.1
3	100.7	0.7	101.1	1.1	102.1	2.0	115.1	15.1	85.9	-14.1	106.6	6.6	106.5	6.4	95.8	-4.2
4	101.8	1.1	104.0	2.9	102.2	0.1	123.9	7.6	100.5	17.0	114.4	7.3	115.5	8.5	97.6	1.9
4年4月	88.5	2.5	100.8	14.3	87.1	-2.0	118.3	16.1	79.1	-2.3	98.5	6.9	100.1	13.0	79.6	1.7
5	87.1	2.8	98.4	7.8	84.4	-1.7	98.3	10.9	78.1	6.4	93.7	7.1	97.3	8.4	79.1	2.2
6	138.4	3.4	87.6	-14.4	126.9	5.2	192.1	2.1	117.0	28.9	139.1	18.0	125.9	15.1	173.5	7.2
7	117.9	0.4	122.9	13.2	132.1	-3.1	144.9	8.1	197.8	67.8	149.1	2.2	154.7	1.8	93.4	-8.2
8	90.7	1.9	108.7	1.1	93.4	5.4	93.3	3.8	93.3	28.7	97.9	0.2	105.3	10.0	82.1	1.6
9	85.5	-0.6	87.7	5.9	84.9	-3.0	92.9	2.9	83.8	21.4	95.6	-1.5	100.6	7.2	78.2	2.1
10	86.1	0.7	88.0	6.0	85.6	-1.3	99.8	11.4	83.6	-3.0	95.9	4.0	102.7	8.1	77.0	0.8
11	91.6	2.7	106.6	2.8	92.8	-0.1	97.3	9.4	84.6	19.2	105.4	11.9	107.7	10.9	76.3	0.0
12	173.0	-0.3	167.0	18.4	179.3	4.8	251.6	6.0	151.7	4.3	203.9	13.2	193.1	4.6	195.2	6.1
5年1月	85.3	-1.2	101.0	12.5	88.3	3.2	95.8	-3.7	86.8	12.0	102.4	1.3	85.1	-11.7	73.5	-7.1
2	84.0	-3.6	93.5	-5.3	84.5	-1.4	95.1	-6.1	88.6	11.9	100.0	4.6	83.5	-17.8	71.5	-7.4
3	85.9	-3.5	91.3	-0.4	86.4	-2.9	91.6	-6.5	92.1	14.6	98.2	0.7	84.2	-16.1	74.4	-7.6
4	86.7	-2.0	112.9	12.0	85.4	-2.0	104.5	-11.7	86.7	9.6	100.7	2.2	82.9	-17.2	80.9	1.6
5	84.0	-3.6	89.4	-9.1	87.2	3.3	91.9	-6.5	82.2	5.2	95.5	1.9	81.5	-16.2	76.2	-3.7

区 分	学術研究等		飲食サービス業等		生活関連サービス等		教育、学習支援業		医療、福祉		複合サービス事業		その他のサービス業	
	前年比	前年比	前年比	前年比	前年比	前年比	前年比	前年比	前年比	前年比	前年比	前年比	前年比	
平成30年	94.8	7.0	118.9	2.3	107.8	0.4	104.1	0.0	101.4	-8.1	125.3	-4.0	112.9	10.3
令和元年	102.7	8.4	110.3	-7.2	82.9	-23.1	99.8	-4.2	101.3	-0.1	104.5	-16.7	101.2	-10.3
2	100.0	-2.6	100.0	-9.3	100.0	20.7	100.0	0.2	100.0	-1.3	100.0	-4.3	100.0	-1.1
3	93.7	-6.2	109.3	9.3	103.9	3.9	98.1	-2.0	97.6	-2.4	101.9	1.9	102.7	2.7
4	88.0	-6.1	110.2	0.8	84.4	-18.8	83.3	-15.1	102.4	4.9	119.1	16.9	110.9	8.0
4年4月	85.4	-7.8	101.8	-3.4	75.7	-31.4	68.4	-11.1	86.8	6.9	97.2	10.2	100.7	8.4
5	73.6	-4.5	110.8	4.0	81.0	-16.8	67.9	-9.8	86.9	7.0	99.5	8.9	102.2	16.4
6	107.5	-32.4	109.1	-4.2	84.1	-24.6	165.2	-14.5	159.2	9.0	226.3	81.6	167.4	27.6
7	110.4	29.3	123.8	8.3	93.0	-24.4	65.5	-22.6	106.6	3.0	97.7	10.4	119.6	4.9
8	70.8	-12.4	108.7	-7.4	82.0	-9.7	70.3	-8.1	86.8	8.4	109.8	11.2	95.4	-6.0
9	71.5	-8.7	101.4	-5.3	84.9	-23.0	63.0	-17.5	87.9	8.0	96.2	4.9	93.9	-0.5
10	72.0	-5.3	102.1	-3.6	80.7	-11.5	65.5	-15.3	86.8	8.4	98.0	7.9	95.0	1.9
11	72.4	-0.8	108.0	-4.3	82.0	-13.3	64.8	-15.5	92.6	10.6	97.1	9.5	95.5	2.2
12	167.9	3.5	135.8	10.1	116.7	-2.3	161.2	-22.4	178.4	-0.2	198.7	8.3	159.3	2.9
5年1月	85.2	13.4	96.6	-11.1	69.5	-10.7	66.0	-3.6	88.7	5.6	101.1	-9.3	86.7	-11.2
2	82.9	11.3	93.6	-8.9	71.8	-6.5	68.3	-0.9	87.5	4.3	100.0	0.3	93.5	-5.8
3	92.0	22.7	106.5	-2.5	75.3	-3.3	70.8	0.3	90.7	1.8	97.8	0.0	94.6	-10.2
4	89.2	4.4	101.8	0.0	79.3	4.8	67.9	-0.7	90.8	4.6	98.8	1.6	90.5	-10.1
5	86.4	17.4	112.2	1.3	75.3	-7.0	65.5	-3.5	88.5	1.8	107.3	7.8	89.3	-12.6

第1-1表 名目賃金指数（現金給与総額）

（令和5年5月分）

（事業所規模30人以上）

（令和2年=100）

区 分	調査産業計		建設業		製造業		電気・ガス業		情報通信業		運輸業、郵便業		卸売業、小売業		金融業、保険業	
	前年比	前年比	前年比	前年比	前年比	前年比	前年比	前年比	前年比	前年比	前年比	前年比	前年比	前年比	前年比	
平成30年	102.8	-4.0	97.4	-3.1	99.7	2.2	114.1	-10.6	129.5	-18.3	113.2	0.6	83.3	-19.2	128.4	-9.7
令和元年	100.2	-2.6	98.0	0.7	100.1	0.4	111.3	-2.4	106.5	-17.8	105.6	-6.8	86.2	3.5	106.3	-17.2
2	100.0	-0.1	100.0	2.1	100.0	-0.1	100.0	-10.2	100.0	-5.9	100.0	-5.2	100.0	16.0	100.0	-6.0
3	99.9	-0.1	106.5	6.4	102.3	2.3	108.7	8.6	93.1	-7.0	101.8	1.7	96.3	-3.7	86.3	-13.7
4	100.7	0.8	116.3	9.2	103.5	1.2	121.1	11.4	94.6	1.6	109.2	7.3	93.3	-3.1	96.5	11.8
4年4月	87.0	3.8	138.4	60.7	86.9	-0.1	117.1	24.3	72.4	-4.6	90.3	5.4	86.9	5.0	80.1	3.4
5	85.4	1.9	144.7	17.6	84.6	0.6	96.2	13.0	74.3	0.4	86.1	3.7	81.7	-1.0	81.0	9.6
6	147.3	3.4	93.1	-13.2	135.2	8.0	167.2	0.4	119.8	42.6	126.4	11.9	105.2	-20.5	161.8	69.6
7	113.4	-3.4	129.1	3.9	134.8	-4.8	159.2	16.0	209.4	15.5	151.4	-2.4	114.1	-4.5	97.0	-6.0
8	87.4	2.6	112.2	0.2	91.0	5.9	93.4	9.8	76.9	-4.5	92.5	4.9	86.4	4.7	80.7	8.2
9	83.2	0.0	88.8	2.5	85.3	-0.4	93.0	9.2	77.4	5.7	92.8	3.9	80.6	1.5	81.0	8.3
10	83.9	0.4	92.9	7.2	85.9	0.0	100.4	16.1	77.6	4.6	91.3	8.9	81.5	-0.2	79.5	6.7
11	90.5	3.5	142.2	15.4	94.2	0.9	96.1	13.1	78.0	5.4	103.3	16.5	82.2	1.5	77.9	5.4
12	176.4	-2.2	176.3	26.8	189.3	5.5	241.0	7.5	120.2	x	200.5	14.4	151.4	-9.4	178.9	14.3
5年1月	83.0	-0.8	87.7	-4.3	82.8	-1.8	99.1	0.7	87.0	17.4	97.3	3.8	68.9	-17.5	72.5	-8.8
2	82.8	-0.8	96.0	3.8	83.6	-0.7	96.1	-1.8	86.8	13.9	95.3	6.1	66.7	-20.3	73.1	-7.0
3	84.7	-2.3	94.8	1.7	86.3	-0.3	93.6	0.3	97.3	23.9	93.4	1.1	67.0	-19.1	78.4	-3.7
4	86.5	-0.6	139.7	0.9	84.8	-2.4	108.8	-7.1	86.2	19.1	97.0	7.4	70.9	-18.4	85.9	7.2
5	83.7	-2.0	93.0	-35.7	87.8	3.8	92.6	-3.7	85.5	15.1	93.2	8.2	68.5	-16.2	80.6	-0.5

区 分	学術研究等		飲食サービス業等		生活関連サービス等		教育、学習支援業		医療、福祉		複合サービス事業		その他のサービス業	
	前年比	前年比	前年比	前年比	前年比	前年比	前年比	前年比	前年比	前年比	前年比	前年比	前年比	
平成30年	115.3	9.5	135.5	13.4	105.5	-2.1	104.5	0.7	106.1	-3.7	142.6	-3.9	94.0	-4.6
令和元年	109.3	-5.2	113.3	-16.4	103.0	-2.3	100.7	-3.5	102.6	-3.3	124.0	-13.0	96.0	2.0
2	100.0	-8.5	100.0	-11.7	100.0	-3.0	100.0	-0.7	100.0	-2.6	x	x	100.0	4.3
3	98.7	-1.3	104.2	4.2	120.4	20.4	96.6	-3.4	101.3	1.3	x	x	94.9	-5.2
4	98.0	-0.7	123.8	18.8	x	x	84.1	-12.9	102.9	1.6	x	x	99.0	4.3
4年4月	78.3	-2.2	115.9	21.9	x	x	66.3	-12.4	87.7	5.0	x	x	87.3	0.5
5	76.6	-3.8	118.9	23.7	119.3	-0.5	66.1	-10.1	88.2	4.5	x	x	83.8	-1.3
6	150.3	-5.2	120.0	23.0	x	x	160.6	-16.3	176.0	9.5	x	x	137.2	17.6
7	116.2	24.1	133.8	22.8	x	x	67.0	-20.8	103.7	-0.1	x	x	103.6	-0.9
8	79.5	-2.9	128.9	8.6	x	x	73.2	-1.1	84.8	1.2	x	x	89.0	-4.8
9	79.1	-5.6	115.0	15.0	x	x	64.3	-13.5	85.6	2.3	x	x	87.4	-1.1
10	78.7	-19.7	124.7	19.7	x	x	66.4	-12.2	85.6	2.3	x	x	86.7	-1.6
11	78.6	-1.6	130.1	11.4	x	x	65.4	-12.0	93.5	8.1	x	x	87.0	0.3
12	200.3	11.2	149.2	14.6	x	x	175.5	-15.4	171.6	-11.3	x	x	156.7	17.5
5年1月	80.0	4.2	111.2	-4.9	122.7	x	67.0	1.7	88.3	4.9	129.9	x	79.9	-7.6
2	79.1	-0.4	106.9	-3.5	112.8	x	68.9	1.5	87.0	3.1	130.0	x	79.3	-6.6
3	82.4	0.1	120.3	-1.2	132.5	x	70.4	0.1	89.4	0.3	128.3	x	78.7	-19.2
4	80.9	3.3	119.1	2.8	125.3	x	67.5	1.8	90.1	2.7	124.8	x	80.4	-7.9
5	79.8	4.2	123.8	4.1	128.8	8.0	65.0	-1.7	87.4	-0.9	142.3	x	80.1	-4.4

第1-2表 名目賃金指数（きまって支給する給与）

（令和5年5月分）

（事業所規模5人以上）

（令和2年=100）

区分	調査産業計		建設業		製造業		電気・ガス業		情報通信業		運輸業、郵便業		卸売業、小売業		金融業、保険業	
	前年比	前年比	前年比	前年比	前年比	前年比	前年比	前年比	前年比	前年比	前年比	前年比	前年比	前年比	前年比	
平成30年	102.4	-4.2	99.2	2.6	99.1	-0.1	111.2	-11.4	102.3	-3.1	107.9	1.9	100.6	-10.5	106.2	-4.1
令和元年	100.2	-2.1	89.2	-10.0	100.3	1.2	112.9	1.5	98.1	-4.1	104.5	-3.2	104.6	4.0	101.3	-4.7
2	100.0	-0.2	100.0	12.1	100.0	-0.3	100.0	-11.4	100.0	2.0	100.0	-4.3	100.0	-4.4	100.0	-1.2
3	100.5	0.5	103.2	3.2	102.2	2.2	112.8	12.9	86.2	-13.8	106.3	6.3	104.6	4.6	95.2	-4.8
4	101.7	1.2	106.3	3.0	100.4	-1.8	122.2	8.3	96.2	11.6	111.3	4.7	114.9	9.8	96.5	1.4
4年4月	102.5	1.8	106.8	1.2	101.3	-3.3	130.7	14.0	93.3	-1.3	112.1	7.6	114.7	13.2	98.2	1.7
5	101.2	2.6	103.7	3.9	97.9	-3.5	123.1	10.9	92.1	6.4	106.2	7.5	112.0	10.8	97.6	2.5
6	102.3	1.3	105.2	1.5	101.3	-1.8	120.7	8.7	93.9	11.8	113.6	7.5	114.8	12.0	96.8	-2.4
7	101.5	-0.3	105.4	-1.2	102.2	0.7	119.0	4.4	97.9	18.0	114.1	2.6	115.4	5.3	95.6	-2.4
8	101.3	0.5	105.3	-2.6	99.3	-0.7	117.1	3.7	103.1	24.5	111.1	0.5	116.5	8.8	95.1	1.0
9	101.0	0.5	106.8	6.1	100.2	-1.6	116.6	2.9	98.8	21.4	108.5	-0.1	115.9	7.9	96.5	2.3
10	101.8	1.1	107.0	6.0	100.1	-2.2	125.3	11.3	98.6	15.1	108.8	3.7	118.3	8.7	95.1	1.0
11	102.3	1.3	109.7	7.0	101.7	-0.2	122.1	9.5	99.8	19.2	108.7	1.8	118.7	8.8	94.2	0.5
12	103.3	1.7	111.2	7.6	102.2	0.2	118.4	6.3	99.0	11.0	121.4	6.2	117.3	7.6	96.5	3.5
5年1月	98.6	-2.1	116.7	15.4	97.7	-0.5	119.3	-4.0	102.4	12.2	116.5	1.7	94.6	-14.6	90.6	-7.1
2	99.2	-2.0	113.8	7.1	99.0	-2.0	118.8	-6.6	104.5	11.9	113.8	5.1	95.5	-15.2	88.2	-7.5
3	97.8	-3.9	110.4	2.8	98.2	-1.6	115.0	-5.2	103.1	10.1	110.9	2.0	92.3	-17.7	91.6	-7.8
4	99.8	-2.6	113.9	6.6	100.0	-1.3	119.0	-9.0	102.1	9.4	114.4	2.1	94.3	-17.8	97.0	-1.2
5	98.4	-2.8	108.6	4.7	98.7	0.8	115.4	-6.3	96.8	5.1	108.7	2.4	93.7	-16.3	94.0	-3.7

区分	学術研究等		飲食サービス業等		生活関連サービス等		教育、学習支援業		医療、福祉		複合サービス事業		その他のサービス業	
	前年比	前年比	前年比	前年比	前年比	前年比	前年比	前年比	前年比	前年比	前年比	前年比	前年比	
平成30年	97.5	10.3	116.2	2.0	101.9	1.1	104.4	-1.2	102.8	-5.4	117.9	-5.1	107.0	6.3
令和元年	101.2	3.8	108.4	-6.7	81.1	-20.4	100.3	-4.0	101.4	-1.3	104.6	-11.2	98.5	-8.0
2	100.0	-1.3	100.0	-7.8	100.0	23.2	100.0	-0.3	100.0	-1.4	100.0	-4.4	100.0	1.5
3	92.9	-7.1	109.1	9.1	100.1	0.1	98.9	-1.1	97.0	-3.0	107.2	7.2	100.4	0.4
4	89.4	-3.8	109.5	0.4	83.3	-16.8	86.3	-12.7	103.0	6.2	116.2	8.4	106.4	6.0
4年4月	90.3	-9.3	105.4	-1.4	79.7	-21.8	88.4	-11.1	103.1	7.2	115.8	10.2	111.1	10.1
5	89.2	-5.3	114.6	4.6	85.3	-16.7	87.7	-9.8	102.2	6.7	118.0	8.0	112.7	17.0
6	92.1	-4.2	112.6	5.6	81.5	-20.2	88.1	-10.5	102.1	3.0	117.4	14.0	109.5	8.0
7	86.8	-2.8	107.4	-3.0	81.0	-20.7	84.7	-15.1	102.7	6.1	113.4	9.4	104.3	3.0
8	87.4	-2.1	108.4	-6.4	84.6	-11.5	84.0	-14.9	104.6	8.7	113.4	8.4	101.5	-0.8
9	88.3	-2.0	105.0	-5.1	89.4	-6.7	81.5	-17.4	104.6	8.2	114.0	3.6	103.1	0.0
10	88.8	-0.4	105.6	-3.6	85.0	-11.5	84.7	-14.7	104.6	8.1	116.1	8.2	104.9	1.9
11	89.4	1.5	111.8	-2.8	86.3	-10.7	83.7	-15.5	104.6	7.5	114.2	8.1	101.8	0.1
12	89.4	0.1	113.4	1.7	88.0	-10.2	84.3	-14.8	105.0	7.7	116.8	9.3	102.0	1.3
5年1月	105.2	17.9	99.8	-9.4	73.2	-10.7	85.2	-3.8	105.5	4.4	118.6	-2.1	93.1	-13.6
2	102.4	14.0	96.4	-9.4	72.1	-4.2	88.2	-1.0	105.5	5.0	119.1	0.7	102.4	-6.5
3	104.6	14.1	100.8	-10.8	75.5	-7.9	90.6	-0.7	104.3	2.9	116.9	0.4	96.4	-11.1
4	108.5	20.2	105.3	-0.1	82.8	3.9	87.3	-1.2	106.8	3.6	115.7	-0.1	99.8	-10.2
5	106.7	19.6	116.1	1.3	78.6	-7.9	84.6	-3.5	105.5	3.2	116.2	-1.5	98.4	-12.7

第1-2表 名目賃金指数（きまって支給する給与）

（令和5年5月分）

（事業所規模30人以上）

（令和2年=100）

区 分	調査産業計		建設業		製造業		電気・ガス業		情報通信業		運輸業、郵便業		卸売業、小売業		金融業、保険業	
	前年比	前年比	前年比	前年比	前年比	前年比	前年比	前年比	前年比	前年比	前年比	前年比	前年比	前年比	前年比	
平成30年	102.3	-3.6	99.5	-6.2	97.1	1.3	108.5	-12.5	116.5	-18.0	116.4	3.5	86.5	-17.3	117.9	-4.4
令和元年	99.5	-2.7	99.1	-0.4	99.4	2.3	108.7	0.2	100.6	-13.8	104.0	-10.7	86.2	-0.5	105.1	-10.9
2	100.0	0.4	100.0	0.9	100.0	0.7	100.0	-8.0	100.0	-0.6	100.0	-3.8	100.0	16.1	100.0	-4.8
3	99.8	-0.1	104.5	4.6	102.4	2.3	107.3	7.2	89.3	-10.7	101.8	1.8	93.9	-6.1	89.3	-10.7
4	100.6	0.8	108.9	4.2	101.9	-0.5	121.1	12.9	91.3	2.2	108.1	6.2	96.1	2.3	94.5	5.8
4年4月	101.4	1.1	109.7	6.0	102.5	-1.6	128.6	18.7	86.9	-4.5	106.1	6.2	100.1	4.5	94.3	3.4
5	99.3	0.9	108.8	5.9	99.7	-1.3	121.0	13.0	89.2	0.7	100.5	4.3	95.4	0.4	95.4	9.8
6	100.9	0.5	107.0	1.3	102.3	-0.6	117.9	10.7	90.7	3.2	111.3	8.9	96.1	-0.1	95.3	4.4
7	100.7	0.5	104.8	-1.0	103.1	1.2	120.7	13.3	91.6	3.4	110.2	7.6	95.4	1.4	94.5	2.6
8	100.2	0.5	105.2	-0.5	101.4	0.5	117.8	9.7	92.3	3.5	108.3	5.6	97.5	3.5	95.0	8.2
9	100.1	0.2	107.2	2.7	102.4	-0.2	117.4	9.2	92.9	5.8	108.5	6.5	94.0	1.7	95.5	8.5
10	100.9	0.8	111.6	6.8	102.6	-0.6	126.7	16.1	93.2	4.8	106.8	8.5	95.1	1.7	93.7	6.7
11	100.9	0.6	108.2	3.6	103.4	1.2	121.3	13.0	93.7	5.8	105.0	1.3	95.9	1.5	91.7	5.5
12	102.2	1.5	110.9	6.9	103.6	1.6	117.7	10.4	93.4	x	121.5	8.3	96.3	5.1	96.7	10.0
5年1月	98.7	-1.4	105.6	-4.1	97.9	-1.6	123.8	0.3	104.4	17.4	114.2	4.3	79.5	-18.4	85.3	-8.9
2	99.5	-0.6	115.8	4.1	99.8	-1.2	120.8	-2.3	104.2	14.0	112.0	7.0	78.3	-18.5	86.0	-7.0
3	98.9	-2.0	111.7	-0.6	98.9	-1.8	118.2	0.9	105.2	15.0	109.7	4.2	77.7	-17.6	92.1	-3.9
4	100.6	-0.8	112.6	2.6	100.9	-1.6	121.5	-5.5	103.5	19.1	113.6	7.1	80.6	-19.5	100.7	6.8
5	99.1	-0.2	112.3	3.2	100.0	0.3	117.0	-3.3	102.6	15.0	109.5	9.0	80.4	-15.7	94.9	-0.5

区 分	学術研究等		飲食サービス業等		生活関連サービス等		教育、学習支援業		医療、福祉		複合サービス事業		その他のサービス業	
	前年比	前年比	前年比	前年比	前年比	前年比	前年比	前年比	前年比	前年比	前年比	前年比	前年比	
平成30年	105.1	5.3	128.0	10.6	98.9	-1.8	105.0	-0.5	107.0	-2.3	129.1	-5.3	93.7	-5.5
令和元年	96.9	-7.8	108.2	-15.4	98.8	-0.1	101.6	-3.2	102.1	-4.6	116.7	-9.6	96.6	3.1
2	100.0	3.1	100.0	-7.6	100.0	1.2	100.0	-1.6	100.0	-2.0	x	x	100.0	3.5
3	97.7	-2.2	103.3	3.3	119.4	19.5	97.4	-2.7	101.2	1.2	x	x	96.2	-3.7
4	95.3	-2.5	122.6	18.7	x	x	86.6	-11.1	103.5	2.3	x	x	95.8	-0.4
4年4月	94.4	-2.2	119.1	21.5	x	x	86.3	-12.4	104.8	4.1	x	x	97.3	0.3
5	92.3	-3.8	122.2	23.3	122.9	-0.6	86.0	-10.0	103.7	3.6	x	x	93.2	-1.0
6	102.5	5.5	122.3	23.3	x	x	86.8	-10.4	104.3	2.6	x	x	94.8	-4.4
7	93.4	-3.7	120.9	18.2	x	x	87.2	-10.9	103.5	1.6	x	x	95.2	-1.9
8	95.8	-3.0	121.0	12.3	x	x	85.8	-10.9	103.3	1.3	x	x	95.2	0.5
9	95.3	-5.6	118.6	15.0	x	x	83.7	-13.4	103.7	1.8	x	x	97.4	-0.6
10	94.5	-6.3	128.2	19.6	x	x	86.5	-11.3	104.1	2.2	x	x	96.6	-1.5
11	94.7	-1.6	133.8	15.7	x	x	85.1	-12.0	104.1	2.2	x	x	96.9	0.6
12	94.3	0.6	126.1	9.1	x	x	86.7	-10.6	103.0	0.7	x	x	96.6	0.3
5年1月	96.5	4.3	113.8	-5.3	126.5	x	87.2	1.8	106.0	3.5	146.0	x	85.3	-11.4
2	95.4	-0.3	107.9	-5.2	116.3	x	89.6	1.4	105.9	3.9	146.5	x	87.1	-7.8
3	97.5	-0.4	122.2	-2.3	121.0	x	91.6	0.1	103.5	0.7	144.8	x	87.7	-8.6
4	97.5	3.3	122.3	2.7	129.1	x	87.8	1.7	106.4	1.5	140.5	x	89.6	-7.9
5	96.2	4.2	127.3	4.2	132.8	8.1	84.6	-1.6	104.9	1.2	136.1	x	89.0	-4.5

第1-3表 名目賃金指数（所定内給与）

（令和5年5月分）

（事業所規模5人以上）

（令和2年=100）

区 分	調査産業計		建 設 業		製 造 業		電気・ガス業		情報通信業		運輸業、郵便業		卸売業、小売業		金融業、保険業	
	前年比	前年比	前年比	前年比	前年比	前年比	前年比	前年比	前年比	前年比	前年比	前年比	前年比	前年比	前年比	
平成30年	101.7	-4.0	99.9	3.4	96.0	-0.3	108.7	-10.4	97.3	0.3	106.8	0.8	100.8	-9.3	104.7	-3.9
令和元年	99.2	-2.5	89.7	-10.2	98.3	2.5	109.7	0.9	97.4	0.1	100.8	-5.6	104.6	3.7	100.9	-3.6
2	100.0	0.8	100.0	11.5	100.0	1.7	100.0	-8.8	100.0	2.7	100.0	-0.8	100.0	-4.4	100.0	-1.0
3	100.0	-0.1	102.7	2.7	100.3	0.4	109.3	9.3	83.9	-16.1	106.5	6.5	103.8	3.9	94.9	-5.1
4	100.7	0.7	104.4	1.7	97.8	-2.5	115.9	6.0	94.8	13.0	110.0	3.3	114.3	10.1	94.8	-0.1
4年4月	101.1	1.0	105.1	-0.6	98.7	-3.7	120.7	8.7	90.1	-2.9	110.7	5.5	112.7	12.7	95.4	0.0
5	100.3	1.8	103.8	3.7	96.3	-4.1	116.3	8.7	90.5	4.7	104.0	2.5	111.7	10.7	94.5	-0.3
6	102.0	0.8	104.2	0.7	100.7	-1.7	116.2	7.9	91.8	10.6	114.4	7.3	114.7	11.7	95.5	-3.3
7	101.0	-0.6	104.9	0.1	99.2	-1.0	114.6	1.5	95.9	17.0	115.3	3.2	115.2	5.7	94.6	-2.9
8	100.3	0.1	103.9	-2.8	95.9	-2.3	111.9	2.6	103.4	26.4	110.0	0.5	116.9	9.6	93.7	-0.4
9	100.3	0.5	105.0	4.3	97.9	-2.0	113.1	3.6	97.7	27.0	107.8	0.6	116.1	9.2	95.1	0.8
10	100.6	0.3	103.5	2.1	97.0	-3.8	116.6	6.1	96.2	15.2	109.2	4.6	117.3	8.8	94.0	0.2
11	101.3	0.8	107.2	5.2	99.0	-1.1	114.5	6.3	98.7	22.6	109.7	2.7	117.5	8.8	93.1	-0.1
12	101.8	1.2	107.6	4.0	99.3	-0.3	113.7	5.2	97.6	16.5	117.4	4.7	115.8	8.1	95.0	2.0
5年1月	97.1	-2.5	112.5	13.2	95.3	0.1	114.5	-2.2	100.7	10.5	114.2	3.2	93.7	-15.0	88.8	-7.4
2	97.6	-2.2	108.8	5.6	97.3	-0.4	113.6	-6.1	101.1	8.5	109.4	3.9	95.1	-15.3	86.3	-8.0
3	96.8	-3.5	107.8	2.6	95.8	-1.3	113.1	-1.7	101.4	10.5	110.4	4.9	91.3	-17.9	88.6	-8.4
4	98.6	-2.5	112.9	7.4	97.4	-1.3	114.9	-4.8	100.9	12.0	108.9	-1.6	92.8	-17.7	92.6	-2.9
5	97.7	-2.6	106.9	3.0	97.8	1.6	113.1	-2.8	94.3	4.2	109.4	5.2	92.6	-17.1	91.4	-3.3

区 分	学術研究等		飲食サービス業等		生活関連サービス等		教育、学習支援業		医療、福祉		複合サービス事業		その他のサービス業	
	前年比	前年比	前年比	前年比	前年比	前年比	前年比	前年比	前年比	前年比	前年比	前年比	前年比	
平成30年	93.9	7.9	112.0	1.5	104.4	3.7	104.7	-0.1	103.7	-6.6	114.3	-4.2	105.0	7.8
令和元年	98.6	5.0	106.3	-5.1	78.7	-24.6	100.5	-4.0	100.5	-3.0	102.0	-10.7	97.2	-7.5
2	100.0	1.5	100.0	-6.0	100.0	27.1	100.0	-0.5	100.0	-0.5	100.0	-2.0	100.0	2.9
3	92.9	-7.1	108.0	8.1	102.7	2.7	97.5	-2.5	97.2	-2.7	105.7	5.7	99.1	-0.9
4	88.7	-4.5	106.5	-1.4	84.4	-17.8	85.1	-12.7	102.8	5.8	112.0	6.0	105.7	6.7
4年4月	90.2	-8.4	103.0	-3.5	81.2	-22.3	86.5	-11.5	103.1	6.7	112.4	8.2	109.4	9.4
5	89.1	-6.2	110.3	1.2	86.3	-17.7	86.6	-9.3	101.5	6.7	114.2	5.4	111.6	16.1
6	91.8	-5.4	108.5	2.0	82.9	-20.8	87.5	-10.5	102.4	2.9	112.1	11.3	109.4	7.7
7	87.3	-2.9	105.1	-5.2	82.1	-21.4	83.9	-15.3	102.8	5.7	110.7	7.4	104.5	3.3
8	86.9	-2.5	106.1	-6.5	85.1	-13.3	82.1	-15.6	104.3	8.3	108.7	3.8	100.8	0.2
9	87.7	-2.4	103.7	-5.9	90.5	-8.0	79.9	-17.9	104.5	7.6	111.2	1.3	102.2	1.1
10	87.7	-0.8	104.3	-3.7	85.1	-13.9	83.8	-15.0	104.4	7.4	112.4	6.3	102.8	1.0
11	88.6	1.3	109.5	-2.3	86.1	-13.3	83.0	-16.5	104.3	7.0	110.8	5.4	102.1	3.4
12	89.3	-0.2	110.8	2.6	88.6	-11.9	83.5	-15.0	104.2	6.8	111.2	6.3	101.7	3.6
5年1月	100.9	13.8	100.5	-5.2	72.6	-13.2	84.4	-5.1	104.3	3.6	112.0	-2.9	92.6	-13.9
2	97.8	9.8	96.8	-5.0	72.8	-5.9	85.9	-1.4	105.0	4.5	112.3	0.4	101.7	-6.3
3	100.7	13.8	100.3	-8.2	76.2	-9.7	88.5	0.5	105.0	3.7	112.6	-0.4	95.9	-10.7
4	104.4	15.7	105.7	2.6	82.8	2.0	85.7	-0.9	107.5	4.3	112.0	-0.4	99.8	-8.8
5	103.3	15.9	115.3	4.5	77.7	-10.0	83.6	-3.5	105.4	3.8	112.8	-1.2	98.7	-11.6

第1-3表 名目賃金指数（所定内給与）

（令和5年5月分）

（事業所規模30人以上）

（令和2年=100）

区 分	調査産業計		建設業		製造業		電気・ガス業		情報通信業		運輸業、郵便業		卸売業、小売業		金融業、保険業	
	前年比	前年比	前年比	前年比	前年比	前年比	前年比	前年比	前年比	前年比	前年比	前年比	前年比	前年比	前年比	
平成30年	101.6	-3.4	97.9	-7.2	93.3	0.8	108.4	-9.4	111.2	-15.4	112.8	1.0	86.7	-16.5	116.1	-2.3
令和元年	98.3	-3.2	97.6	-0.3	97.9	4.9	106.1	-2.1	99.2	-10.7	102.0	-9.5	84.5	-2.5	105.5	-9.2
2	100.0	1.7	100.0	2.4	100.0	2.2	100.0	-5.8	100.0	0.8	100.0	-2.0	100.0	18.3	100.0	-5.2
3	98.9	-1.1	104.4	4.5	99.7	-0.4	105.4	5.4	88.2	-11.9	99.6	-0.3	94.1	-5.8	89.8	-10.2
4	99.1	0.2	104.2	-0.2	98.6	-1.1	115.0	9.1	90.4	2.5	102.4	2.8	97.3	3.4	92.3	2.8
4年4月	99.8	0.5	104.4	0.8	99.0	-2.1	119.0	11.8	86.0	-4.3	102.2	4.2	100.4	5.6	91.5	0.4
5	98.4	0.6	106.1	4.1	97.5	-1.4	114.2	9.1	88.3	-2.3	97.4	1.8	96.6	1.3	92.4	5.8
6	100.5	0.4	103.2	-1.1	101.4	0.2	114.5	8.7	89.5	3.0	108.5	8.5	97.4	0.8	93.1	1.2
7	99.4	-0.4	102.2	-2.6	99.5	-0.3	116.0	9.2	90.2	3.3	104.0	3.5	96.5	2.2	92.4	-0.2
8	98.2	-0.4	102.6	-2.4	97.7	-0.8	113.0	7.3	90.9	2.8	100.3	0.9	98.9	4.1	92.8	5.0
9	98.4	-0.6	102.8	-1.4	99.1	-0.9	113.6	8.4	92.3	6.1	100.8	1.0	95.8	3.1	93.3	5.1
10	99.3	-0.2	103.4	-1.7	98.8	-1.7	116.9	8.3	92.6	6.4	101.7	5.3	96.2	2.2	92.3	4.5
11	99.5	-0.2	104.1	-1.4	100.0	0.2	113.2	7.3	92.9	6.4	101.2	0.0	97.3	3.0	90.5	3.3
12	99.8	0.2	104.3	-0.7	99.7	0.4	112.6	7.1	92.4	x	111.0	2.6	96.8	6.0	95.0	7.0
5年1月	96.5	-2.2	102.6	-1.5	95.4	-0.5	118.8	1.9	103.1	15.7	101.3	-1.9	78.2	-20.4	82.8	-9.4
2	97.7	-0.7	110.8	4.4	98.6	0.8	115.3	-2.1	102.5	12.1	100.8	1.9	77.1	-20.9	82.6	-8.3
3	97.5	-1.5	110.8	3.8	96.4	-0.6	116.4	3.2	102.4	15.1	99.9	0.2	76.5	-20.0	88.5	-5.1
4	99.3	-0.5	113.5	8.7	98.0	-1.0	118.1	-0.8	102.2	18.8	104.5	2.3	78.6	-21.7	94.2	3.0
5	98.1	-0.3	113.0	6.5	98.8	1.3	114.0	-0.2	100.7	14.0	103.0	5.7	79.2	-18.0	91.9	-0.5

区 分	学術研究等		飲食サービス業等		生活関連サービス等		教育、学習支援業		医療、福祉		複合サービス事業		その他のサービス業	
	前年比	前年比	前年比	前年比	前年比	前年比	前年比	前年比	前年比	前年比	前年比	前年比	前年比	
平成30年	98.6	2.4	121.9	7.6	102.3	0.4	105.2	1.1	110.3	-1.8	123.3	-7.0	93.2	-3.9
令和元年	94.7	-3.9	103.2	-15.3	96.2	-5.9	101.7	-3.4	101.5	-8.1	111.9	-9.2	95.5	2.5
2	100.0	5.6	100.0	-3.2	100.0	3.9	100.0	-1.7	100.0	-1.4	x	x	100.0	4.7
3	98.3	-1.7	104.7	4.7	123.9	23.8	95.4	-4.6	101.7	1.7	x	x	94.6	-5.5
4	94.0	-4.4	123.5	18.0	x	x	85.0	-10.9	103.5	1.8	x	x	95.8	1.3
4年4月	93.1	-4.7	121.5	21.3	x	x	83.9	-12.8	105.0	3.4	x	x	97.0	1.1
5	92.9	-4.7	123.9	22.1	127.8	0.4	84.6	-9.4	104.1	3.9	x	x	93.3	0.1
6	102.3	3.2	124.0	21.2	x	x	86.0	-10.5	104.8	2.3	x	x	95.4	-3.9
7	93.2	-6.1	123.0	17.3	x	x	86.2	-10.7	103.6	1.0	x	x	96.3	-1.4
8	94.4	-3.9	120.2	12.9	x	x	83.3	-11.6	102.7	0.6	x	x	95.2	3.3
9	93.5	-6.1	119.1	12.1	x	x	81.7	-13.5	103.6	1.1	x	x	97.4	1.7
10	92.6	-6.8	127.8	17.0	x	x	85.3	-11.4	104.3	1.6	x	x	96.3	-1.1
11	93.3	-2.8	130.4	13.1	x	x	84.1	-13.2	103.8	1.0	x	x	97.2	4.0
12	93.7	-0.6	124.2	7.9	x	x	85.7	-10.5	102.0	-0.8	x	x	95.8	3.5
5年1月	94.7	3.4	115.5	-5.8	127.9	x	86.8	0.9	105.0	2.4	130.8	x	85.4	-10.9
2	93.2	0.1	109.0	-7.1	120.8	x	87.4	2.1	105.9	3.8	128.4	x	87.8	-6.5
3	100.1	6.2	121.1	-5.5	124.7	x	89.4	2.5	104.7	1.6	132.5	x	88.0	-8.1
4	98.1	5.4	122.6	0.9	131.6	x	86.2	2.7	108.0	2.9	129.4	x	90.3	-6.9
5	97.7	5.2	126.9	2.4	132.3	3.5	83.6	-1.2	104.8	0.7	127.0	x	89.5	-4.1

第2-1表 実質賃金指数（現金給与総額）

（令和5年5月分）

（事業所規模5人以上）

（令和2年=100）

区 分	調査産業計		建設業		製造業		電気・ガス業		情報通信業		運輸業、郵便業		卸売業、小売業		金融業、保険業	
	前年比	前年比	前年比	前年比	前年比	前年比	前年比	前年比	前年比	前年比	前年比	前年比	前年比	前年比	前年比	
平成30年	102.8	-6.5	92.8	2.1	101.3	-1.7	115.1	-12.7	111.5	-2.8	108.6	-3.4	102.0	-10.6	110.1	-7.6
令和元年	100.1	-2.6	84.6	-8.8	101.0	-0.4	116.3	0.9	99.7	-10.7	106.6	-1.9	104.6	2.6	99.5	-9.8
2	100.0	-0.2	100.0	18.2	100.0	-1.0	100.0	-14.0	100.0	0.4	100.0	-6.2	100.0	-4.5	100.0	0.5
3	101.4	1.4	101.8	1.8	102.8	2.8	115.9	15.9	86.5	-13.5	107.4	7.4	107.3	7.3	96.5	-3.5
4	99.6	-1.8	101.8	0.0	100.0	-2.7	121.2	4.6	98.3	13.6	111.9	4.2	113.0	5.3	95.5	-1.0
4年4月	87.5	0.1	99.6	11.4	86.1	-4.4	116.9	13.3	78.2	-4.8	97.3	4.3	98.9	10.1	78.7	-0.8
5	85.8	0.2	96.9	5.0	83.2	-4.3	96.8	8.0	76.9	3.6	92.3	4.3	95.9	5.6	77.9	-0.5
6	136.9	1.2	86.6	-16.2	125.5	3.0	190.0	0.0	115.7	26.2	137.6	15.5	124.5	12.7	171.6	5.0
7	115.7	-2.2	120.6	10.1	129.6	-5.7	142.2	5.3	194.1	63.2	146.3	-0.5	151.8	-0.9	91.7	-10.5
8	88.2	-1.8	105.7	-2.6	90.9	1.7	90.8	0.1	90.8	24.0	95.2	-3.4	102.4	6.0	79.9	-2.0
9	82.8	-4.3	84.9	1.9	82.2	-6.6	89.9	-1.0	81.1	16.9	92.5	-5.3	97.4	3.2	75.7	-1.8
10	82.7	-4.1	84.5	1.0	82.2	-5.9	95.9	6.2	80.3	-7.6	92.1	-0.9	98.7	3.0	74.0	-3.9
11	87.7	-2.1	102.1	-1.9	88.9	-4.7	93.2	4.4	81.0	13.6	101.0	6.8	103.2	5.8	73.1	-4.6
12	165.1	-5.4	159.4	12.5	171.1	-0.5	240.1	0.7	144.8	-0.9	194.6	7.5	184.3	-0.6	186.3	0.8
5年1月	80.9	-6.4	95.7	6.5	83.7	-2.3	90.8	-8.8	82.3	6.1	97.1	-4.1	80.7	-16.4	69.7	-12.0
2	80.4	-7.4	89.5	-9.0	80.9	-5.3	91.0	-9.8	84.8	7.5	95.7	0.5	79.9	-21.0	68.4	-11.1
3	81.8	-7.5	87.0	-4.5	82.3	-6.9	87.2	-10.4	87.7	9.9	93.5	-3.4	80.2	-19.6	70.9	-11.3
4	82.0	-6.3	106.8	7.2	80.8	-6.2	98.9	-15.4	82.0	4.9	95.3	-2.1	78.4	-20.7	76.5	-2.8
5	79.5	-7.3	84.6	-12.7	82.5	-0.8	86.9	-10.2	77.8	1.2	90.4	-2.1	77.1	-19.6	72.1	-7.4

区 分	学術研究等		飲食サービス業等		生活関連サービス等		教育、学習支援業		医療、福祉		複合サービス事業		その他のサービス業	
	前年比	前年比	前年比	前年比	前年比	前年比	前年比	前年比	前年比	前年比	前年比	前年比	前年比	
平成30年	94.9	5.1	119.0	0.6	107.9	-1.4	104.2	-1.7	101.5	-9.7	125.4	-5.7	113.0	8.4
令和元年	102.3	7.8	109.9	-7.8	82.6	-23.6	99.4	-4.7	100.9	-0.6	104.1	-17.2	100.8	-10.8
2	100.0	-2.3	100.0	-8.9	100.0	21.1	100.0	0.6	100.0	-0.9	100.0	-3.9	100.0	-0.7
3	94.4	-5.6	110.1	10.1	104.6	4.6	98.8	-1.2	98.3	-1.7	102.6	2.6	103.4	3.4
4	86.1	-8.8	107.8	-2.1	82.6	-21.0	81.5	-17.5	100.2	1.9	116.5	13.5	108.5	4.9
4年4月	84.4	-10.0	100.6	-5.8	74.8	-33.2	67.6	-13.2	85.8	4.3	96.0	7.4	99.5	5.7
5	72.5	-7.1	109.2	1.4	79.8	-18.9	66.9	-12.1	85.6	4.3	98.0	6.1	100.7	13.4
6	106.3	-33.9	107.9	-6.3	83.2	-26.1	163.4	-16.3	157.5	6.7	223.8	77.8	165.6	25.0
7	108.3	25.8	121.5	5.5	91.3	-26.4	64.3	-24.6	104.6	0.3	95.9	7.5	117.4	2.2
8	68.9	-15.5	105.7	-10.8	79.8	-12.9	68.4	-11.4	84.4	4.5	106.8	7.2	92.8	-9.4
9	69.2	-12.2	98.2	-8.8	82.2	-25.9	61.0	-20.7	85.1	3.9	93.1	0.9	90.9	-4.3
10	69.2	-9.7	98.1	-8.1	77.5	-15.7	62.9	-19.3	83.4	3.3	94.1	2.8	91.3	-2.9
11	69.3	-5.5	103.4	-8.8	78.5	-17.4	62.1	-19.4	88.7	5.6	93.0	4.4	91.5	-2.5
12	160.2	-1.8	129.6	4.6	111.4	-7.2	153.8	-26.3	170.2	-5.2	189.6	2.9	152.0	-2.3
5年1月	80.8	7.4	91.6	-15.8	65.9	-15.4	62.6	-8.7	84.1	0.0	95.8	-14.2	82.2	-15.9
2	79.3	6.9	89.6	-12.5	68.7	-10.2	65.4	-4.7	83.7	0.1	95.7	-3.6	89.5	-9.5
3	87.6	17.6	101.4	-6.5	71.7	-7.4	67.4	-3.9	86.4	-2.4	93.1	-4.1	90.1	-13.9
4	84.4	0.0	96.3	-4.3	75.0	0.3	64.2	-5.0	85.9	0.1	93.5	-2.6	85.6	-14.0
5	81.7	12.7	106.1	-2.8	71.2	-10.8	62.0	-7.3	83.7	-2.2	101.5	3.6	84.5	-16.1

第2-1表 実質賃金指数（現金給与総額）

（令和5年5月分）

（事業所規模30人以上）

（令和2年=100）

区分	調査産業計		建設業		製造業		電気・ガス業		情報通信業		運輸業、郵便業		卸売業、小売業		金融業、保険業	
	前年比	前年比	前年比	前年比	前年比	前年比	前年比	前年比	前年比	前年比	前年比	前年比	前年比	前年比	前年比	
平成30年	102.9	-5.7	97.5	-4.8	99.8	0.4	114.2	-12.2	129.6	-19.7	113.3	-1.1	83.4	-20.6	128.5	-11.3
令和元年	99.8	-3.1	97.6	0.1	99.7	-0.2	110.9	-3.0	106.1	-18.3	105.2	-7.4	85.9	2.9	105.9	-17.6
2	100.0	0.3	100.0	2.5	100.0	0.3	100.0	-10.0	100.0	-5.5	100.0	-4.9	100.0	16.5	100.0	-5.6
3	100.6	0.6	107.3	7.3	103.0	3.0	109.5	9.5	93.8	-6.2	102.5	2.5	97.0	-3.0	86.9	-13.1
4	98.5	-2.1	113.8	6.1	101.3	-1.7	118.5	8.2	92.6	-1.3	106.8	4.2	91.3	-5.9	94.4	8.6
4年4月	86.0	1.3	136.8	56.9	85.9	-2.5	115.7	21.3	71.5	-7.0	89.2	2.8	85.9	2.4	79.2	0.9
5	84.1	-0.7	142.6	14.6	83.3	-2.0	94.8	10.2	73.2	-2.1	84.8	1.1	80.5	-3.5	79.8	6.8
6	145.7	1.3	92.1	-15.0	133.7	5.7	165.4	-1.7	118.5	39.7	125.0	9.6	104.1	-22.1	160.0	66.0
7	111.3	-5.9	126.7	1.2	132.3	-7.3	156.2	12.9	205.5	12.4	148.6	-5.0	112.0	-7.1	95.2	-8.5
8	85.0	-1.2	109.1	-3.5	88.5	2.1	90.9	5.8	74.8	-7.9	90.0	1.1	84.0	1.0	78.5	4.2
9	80.5	-3.8	86.0	-1.3	82.6	-4.1	90.0	5.0	74.9	1.8	89.8	0.0	78.0	-2.4	78.4	4.1
10	80.6	-4.4	89.2	2.1	82.5	-4.7	96.4	10.6	74.5	-0.4	87.7	3.8	78.3	-5.0	76.4	1.7
11	86.7	-1.3	136.2	10.1	90.2	-3.8	92.0	7.9	74.7	0.5	98.9	11.0	78.7	-3.2	74.6	0.5
12	168.3	-7.2	168.2	20.4	180.6	0.1	230.0	2.1	114.7	x	191.3	8.6	144.5	-14.0	170.7	8.5
5年1月	78.7	-6.1	83.1	-9.4	78.5	-7.0	93.9	-4.7	82.5	11.2	92.2	-1.7	65.3	-21.9	68.7	-13.7
2	79.2	-4.8	91.9	-0.2	80.0	-4.6	92.0	-5.6	83.1	9.5	91.2	2.0	63.8	-23.5	70.0	-10.6
3	80.7	-6.3	90.3	-2.5	82.2	-4.4	89.1	-3.9	92.7	18.8	89.0	-3.1	63.8	-22.4	74.7	-7.5
4	81.8	-4.9	132.2	-3.4	80.2	-6.6	102.9	-11.1	81.6	14.1	91.8	2.9	67.1	-21.9	81.3	2.7
5	79.2	-5.8	88.0	-38.3	83.1	-0.2	87.6	-7.6	80.9	10.5	88.2	4.0	64.8	-19.5	76.3	-4.4

区分	学術研究等		飲食サービス業等		生活関連サービス等		教育、学習支援業		医療、福祉		複合サービス事業		その他のサービス業	
	前年比	前年比	前年比	前年比	前年比	前年比	前年比	前年比	前年比	前年比	前年比	前年比	前年比	
平成30年	115.4	7.6	135.6	11.4	105.6	-3.8	104.6	-1.0	106.2	-5.3	142.7	-5.6	94.1	-6.2
令和元年	108.9	-5.7	112.8	-16.9	102.6	-2.9	100.3	-4.1	102.2	-3.9	123.5	-13.5	95.6	1.4
2	100.0	-8.2	100.0	-11.4	100.0	-2.6	100.0	-0.3	100.0	-2.2	x	x	100.0	4.7
3	99.4	-0.6	104.9	4.9	121.2	21.2	97.3	-2.7	102.0	2.0	x	x	95.6	-4.4
4	95.9	-3.5	121.1	15.4	x	x	82.3	-15.4	100.7	-1.3	x	x	96.9	1.4
4年4月	77.4	-4.7	114.5	18.8	x	x	65.5	-14.6	86.7	2.5	x	x	86.3	-1.9
5	75.5	-6.2	117.1	20.5	117.5	-3.1	65.1	-12.4	86.9	1.9	x	x	82.6	-3.7
6	148.7	-7.1	118.7	20.4	x	x	158.9	-18.0	174.1	7.2	x	x	135.7	15.1
7	114.0	20.8	131.3	19.5	x	x	65.8	-22.9	101.8	-2.7	x	x	101.7	-3.4
8	77.3	-6.4	125.4	4.7	x	x	71.2	-4.7	82.5	-2.5	x	x	86.6	-8.2
9	76.6	-9.1	111.3	10.6	x	x	62.2	-16.7	82.9	-1.5	x	x	84.6	-4.8
10	75.6	-23.5	119.8	14.1	x	x	63.8	-16.3	82.2	-2.6	x	x	83.3	-6.2
11	75.3	-6.1	124.6	6.2	x	x	62.6	-16.1	89.6	3.2	x	x	83.3	-4.3
12	191.1	5.5	142.4	8.8	x	x	167.5	-19.7	163.7	-15.8	x	x	149.5	11.5
5年1月	75.8	-1.4	105.4	-9.9	116.3	x	63.5	-3.8	83.7	-0.7	123.1	x	75.7	-12.6
2	75.7	-4.3	102.3	-7.3	107.9	x	65.9	-2.5	83.3	-1.0	124.4	x	75.9	-10.3
3	78.5	-3.9	114.6	-5.2	126.2	x	67.0	-4.0	85.1	-3.8	122.2	x	75.0	-22.4
4	76.5	-1.2	112.7	-1.6	118.5	x	63.9	-2.4	85.2	-1.7	118.1	x	76.1	-11.8
5	75.5	0.0	117.1	0.0	121.9	3.7	61.5	-5.5	82.7	-4.8	134.6	x	75.8	-8.2

第2-2表 実質賃金指数（きまって支給する給与）

（令和5年5月分）

（事業所規模5人以上）

（令和2年=100）

区 分	調査産業計		建設業		製造業		電気・ガス業		情報通信業		運輸業、郵便業		卸売業、小売業		金融業、保険業	
	前年比	前年比	前年比	前年比	前年比	前年比	前年比	前年比	前年比	前年比	前年比	前年比	前年比	前年比	前年比	
平成30年	102.5	-6.0	99.3	0.8	99.2	-1.9	111.3	-13.0	102.4	-4.8	108.0	0.1	100.7	-12.0	106.3	-5.9
令和元年	99.8	-2.6	88.8	-10.5	99.9	0.6	112.5	0.9	97.7	-4.7	104.1	-3.7	104.2	3.4	100.9	-5.1
2	100.0	0.2	100.0	12.5	100.0	0.1	100.0	-11.0	100.0	2.5	100.0	-3.9	100.0	-4.0	100.0	-0.9
3	101.2	1.2	103.9	3.9	102.9	2.9	113.6	13.6	86.8	-13.2	107.0	7.0	105.3	5.3	95.9	-4.1
4	99.5	-1.7	104.0	0.1	98.2	-4.6	119.6	5.3	94.1	8.4	108.9	1.8	112.4	6.7	94.4	-1.6
4年4月	101.3	-0.7	105.5	-1.3	100.1	-5.7	129.2	11.3	92.2	-3.7	110.8	4.9	113.3	10.4	97.0	-0.9
5	99.7	0.0	102.2	1.3	96.5	-5.9	121.3	8.1	90.7	3.5	104.6	4.7	110.3	7.9	96.2	-0.1
6	101.2	-0.8	104.1	-0.5	100.2	-3.8	119.4	6.5	92.9	9.6	112.4	5.2	113.6	9.8	95.7	-4.5
7	99.6	-2.9	103.4	-3.9	100.3	-2.0	116.8	1.7	96.1	14.8	112.0	-0.1	113.2	2.4	93.8	-5.1
8	98.5	-3.1	102.4	-6.1	96.6	-4.3	113.9	0.0	100.3	20.0	108.1	-3.0	113.3	4.8	92.5	-2.7
9	97.8	-3.3	103.4	2.1	97.0	-5.3	112.9	-1.0	95.6	16.7	105.0	-3.9	112.2	3.9	93.4	-1.6
10	97.8	-3.6	102.8	1.1	96.2	-6.8	120.4	6.1	94.7	9.6	104.5	-1.1	113.6	3.6	91.4	-3.8
11	98.0	-3.4	105.1	2.1	97.4	-4.8	117.0	4.6	95.6	13.8	104.1	-2.9	113.7	3.8	90.2	-4.1
12	98.6	-3.4	106.1	2.2	97.5	-4.9	113.0	0.9	94.5	5.5	115.8	0.8	111.9	2.2	92.1	-1.7
5年1月	93.5	-7.2	110.6	9.3	92.6	-5.8	113.1	-9.1	97.1	6.2	110.4	-3.7	89.7	-19.1	85.9	-12.0
2	94.9	-5.9	108.9	2.8	94.7	-5.9	113.7	-10.3	100.0	7.5	108.9	0.9	91.4	-18.5	84.4	-11.1
3	93.1	-7.9	105.1	-1.5	93.5	-5.7	109.5	-9.1	98.2	5.7	105.6	-2.1	87.9	-21.1	87.2	-11.6
4	94.4	-6.8	107.8	2.2	94.6	-5.5	112.6	-12.8	96.6	4.8	108.2	-2.3	89.2	-21.3	91.8	-5.4
5	93.1	-6.6	102.7	0.5	93.4	-3.2	109.2	-10.0	91.6	1.0	102.8	-1.7	88.6	-19.7	88.9	-7.6

区 分	学術研究等		飲食サービス業等		生活関連サービス等		教育、学習支援業		医療、福祉		複合サービス事業		その他のサービス業	
	前年比	前年比	前年比	前年比	前年比	前年比	前年比	前年比	前年比	前年比	前年比	前年比	前年比	
平成30年	97.6	8.3	116.3	0.1	102.0	-0.8	104.5	-2.9	102.9	-7.1	118.0	-6.7	107.1	4.4
令和元年	100.8	3.2	108.0	-7.2	80.8	-20.8	99.9	-4.6	101.0	-1.9	104.2	-11.7	98.1	-8.5
2	100.0	-0.9	100.0	-7.4	100.0	23.7	100.0	0.1	100.0	-1.1	100.0	-4.1	100.0	1.9
3	93.6	-6.4	109.9	9.9	100.8	0.8	99.6	-0.4	97.7	-2.3	108.0	8.0	101.1	1.1
4	87.5	-6.5	107.1	-2.5	81.5	-19.1	84.4	-15.3	100.8	3.2	113.7	5.3	104.1	3.0
4年4月	89.2	-11.6	104.2	-3.8	78.8	-23.6	87.4	-13.2	101.9	4.5	114.4	7.4	109.8	7.4
5	87.9	-7.7	112.9	1.9	84.0	-18.8	86.4	-12.1	100.7	3.9	116.3	5.2	111.0	14.0
6	91.1	-6.2	111.4	3.4	80.6	-21.8	87.1	-12.4	101.0	0.9	116.1	11.6	108.3	5.8
7	85.2	-5.3	105.4	-5.6	79.5	-22.7	83.1	-17.4	100.8	3.3	111.3	6.5	102.4	0.3
8	85.0	-5.7	105.4	-9.8	82.3	-14.7	81.7	-18.0	101.8	4.8	110.3	4.5	98.7	-4.4
9	85.5	-5.6	101.6	-8.7	86.5	-10.3	78.9	-20.5	101.3	4.1	110.4	-0.3	99.8	-3.8
10	85.3	-5.1	101.4	-8.2	81.7	-15.6	81.4	-18.7	100.5	3.0	111.5	3.0	100.8	-2.8
11	85.6	-3.3	107.1	-7.3	82.7	-14.7	80.2	-19.4	100.2	2.6	109.4	3.2	97.5	-4.5
12	85.3	-4.9	108.2	-3.5	84.0	-14.7	80.4	-19.2	100.2	2.2	111.5	3.8	97.3	-3.9
5年1月	99.7	11.6	94.6	-14.2	69.4	-15.5	80.8	-8.9	100.0	-1.2	112.4	-7.3	88.2	-18.2
2	98.0	9.6	92.2	-13.0	69.0	-8.0	84.4	-4.8	101.0	0.9	114.0	-3.2	98.0	-10.2
3	99.6	9.3	96.0	-14.4	71.9	-11.7	86.3	-4.7	99.3	-1.4	111.3	-3.7	91.8	-14.7
4	102.6	15.0	99.6	-4.4	78.3	-0.6	82.6	-5.5	101.0	-0.9	109.5	-4.3	94.4	-14.0
5	100.9	14.8	109.8	-2.7	74.4	-11.4	80.0	-7.4	99.8	-0.9	109.9	-5.5	93.1	-16.1

第2-2表 実質賃金指数（きまって支給する給与）

（令和5年5月分）

（事業所規模30人以上）

（令和2年=100）

区 分	調査産業計		建設業		製造業		電気・ガス業		情報通信業		運輸業、郵便業		卸売業、小売業		金融業、保険業	
	前年比	前年比	前年比	前年比	前年比	前年比	前年比	前年比	前年比	前年比	前年比	前年比	前年比	前年比	前年比	
平成30年	102.4	-5.3	99.6	-7.9	97.2	-0.6	108.6	-14.1	116.6	-19.4	116.5	1.7	86.6	-18.8	118.0	-6.0
令和元年	99.1	-3.2	98.7	-0.9	99.0	1.8	108.3	-0.4	100.2	-14.2	103.6	-11.3	85.9	-1.1	104.7	-11.5
2	100.0	0.8	100.0	1.3	100.0	1.1	100.0	-7.7	100.0	-0.1	100.0	-3.4	100.0	16.5	100.0	-4.4
3	100.5	0.5	105.2	5.2	103.1	3.1	108.1	8.1	89.9	-10.1	102.5	2.5	94.6	-5.4	89.9	-10.1
4	98.4	-2.1	106.6	1.3	99.7	-3.3	118.5	9.6	89.3	-0.7	105.8	3.2	94.0	-0.6	92.5	2.9
4年4月	100.2	-1.4	108.4	3.3	101.3	-4.1	127.1	15.9	85.9	-6.8	104.8	3.6	98.9	1.9	93.2	0.9
5	97.8	-1.7	107.2	3.3	98.2	-3.8	119.2	10.1	87.9	-1.9	99.0	1.5	94.0	-2.2	94.0	6.9
6	99.8	-1.6	105.8	-0.8	101.2	-2.6	116.6	8.4	89.7	1.0	110.1	6.7	95.1	-2.2	94.3	2.3
7	98.8	-2.2	102.8	-3.7	101.2	-1.5	118.4	10.2	89.9	0.7	108.1	4.7	93.6	-1.4	92.7	-0.1
8	97.5	-3.1	102.3	-4.1	98.6	-3.1	114.6	5.7	89.8	-0.2	105.4	1.8	94.8	-0.3	92.4	4.3
9	96.9	-3.6	103.8	-1.1	99.1	-4.0	113.6	5.1	89.9	1.8	105.0	2.4	91.0	-2.2	92.4	4.4
10	96.9	-4.0	107.2	1.8	98.6	-5.2	121.7	10.6	89.5	-0.1	102.6	3.4	91.4	-3.1	90.0	1.7
11	96.6	-4.1	103.6	-1.1	99.0	-3.5	116.2	7.9	89.8	0.9	100.6	-3.4	91.9	-3.2	87.8	0.7
12	97.5	-3.7	105.8	1.5	98.9	-3.5	112.3	4.9	89.1	x	115.9	2.7	91.9	-0.2	92.3	4.5
5年1月	93.6	-6.6	100.1	-9.2	92.8	-6.8	117.3	-5.0	99.0	11.2	108.2	-1.3	75.4	-22.7	80.9	-13.7
2	95.2	-4.5	110.8	0.0	95.5	-5.1	115.6	-6.1	99.7	9.6	107.2	2.8	74.9	-21.7	82.3	-10.6
3	94.2	-6.0	106.4	-4.7	94.2	-5.8	112.6	-3.3	100.2	10.2	104.5	-0.1	74.0	-20.9	87.7	-7.8
4	95.2	-5.0	106.5	-1.8	95.5	-5.7	114.9	-9.6	97.9	14.0	107.5	2.6	76.3	-22.9	95.3	2.3
5	93.8	-4.1	106.2	-0.9	94.6	-3.7	110.7	-7.1	97.1	10.5	103.6	4.6	76.1	-19.0	89.8	-4.5

区 分	学術研究等		飲食サービス業等		生活関連サービス等		教育、学習支援業		医療、福祉		複合サービス事業		その他のサービス業	
	前年比	前年比	前年比	前年比	前年比	前年比	前年比	前年比	前年比	前年比	前年比	前年比	前年比	
平成30年	105.2	3.5	128.1	8.6	99.0	-3.5	105.1	-2.2	107.1	-4.0	129.2	-7.0	93.8	-7.1
令和元年	96.5	-8.3	107.8	-15.9	98.4	-0.8	101.2	-3.8	101.7	-5.1	116.2	-10.1	96.2	2.5
2	100.0	3.6	100.0	-7.2	100.0	1.6	100.0	-1.2	100.0	-1.7	x	x	100.0	3.9
3	98.4	-1.6	104.0	4.0	120.2	20.2	98.1	-1.9	101.9	1.9	x	x	96.9	-3.1
4	93.2	-5.3	120.0	15.4	x	x	84.7	-13.7	101.3	-0.6	x	x	93.7	-3.3
4年4月	93.3	-4.6	117.7	18.5	x	x	85.3	-14.5	103.6	1.6	x	x	96.1	-2.2
5	90.9	-6.3	120.4	20.2	121.1	-3.1	84.7	-12.4	102.2	1.0	x	x	91.8	-3.5
6	101.4	3.3	121.0	20.8	x	x	85.9	-12.3	103.2	0.5	x	x	93.8	-6.4
7	91.7	-6.2	118.6	15.0	x	x	85.6	-13.3	101.6	-1.1	x	x	93.4	-4.5
8	93.2	-6.5	117.7	8.3	x	x	83.5	-14.1	100.5	-2.3	x	x	92.6	-3.1
9	92.3	-9.2	114.8	10.7	x	x	81.0	-16.8	100.4	-2.0	x	x	94.3	-4.4
10	90.8	-10.7	123.2	14.0	x	x	83.1	-15.5	100.0	-2.6	x	x	92.8	-6.2
11	90.7	-6.1	128.2	10.4	x	x	81.5	-16.1	99.7	-2.5	x	x	92.8	-4.0
12	90.0	-4.5	120.3	3.5	x	x	82.7	-15.2	98.3	-4.4	x	x	92.2	-4.8
5年1月	91.5	-1.2	107.9	-10.3	119.9	x	82.7	-3.6	100.5	-2.0	138.4	x	80.9	-16.1
2	91.3	-4.2	103.3	-8.8	111.3	x	85.7	-2.6	101.3	-0.2	140.2	x	83.3	-11.5
3	92.9	-4.4	116.4	-6.3	115.2	x	87.2	-4.1	98.6	-3.4	137.9	x	83.5	-12.4
4	92.2	-1.2	115.7	-1.7	122.1	x	83.1	-2.6	100.7	-2.8	132.9	x	84.8	-11.8
5	91.0	0.1	120.4	0.0	125.6	3.7	80.0	-5.5	99.2	-2.9	128.8	x	84.2	-8.3

第3-1表 労働時間指数（総実労働時間）

（令和5年5月分）

（事業所規模5人以上）

（令和2年=100）

区 分	調査産業計		建設業		製造業		電気・ガス業		情報通信業		運輸業, 郵便業		卸売業, 小売業		金融業, 保険業	
	前年比	前年比	前年比	前年比	前年比	前年比	前年比	前年比	前年比	前年比	前年比	前年比	前年比	前年比	前年比	
平成30年	106.4	-1.4	100.9	-0.9	110.3	0.4	99.8	-3.3	109.2	-3.5	106.3	5.3	105.0	-5.7	105.3	-3.4
令和元年	102.6	-3.6	90.8	-10.0	107.7	-2.3	96.5	-3.3	99.9	-8.5	102.8	-3.3	102.3	-2.6	100.8	-4.2
2	100.0	-2.5	100.0	10.2	100.0	-7.2	100.0	3.6	100.0	0.1	100.0	-2.8	100.0	-2.2	100.0	-0.8
3	100.8	0.8	100.2	0.1	104.4	4.5	101.4	1.4	104.7	4.7	95.2	-4.8	102.3	2.2	104.8	4.8
4	100.6	-0.2	98.6	-1.6	103.3	-1.1	104.7	3.3	107.5	2.7	97.9	2.8	104.6	2.2	106.6	1.7
4年4月	104.2	-0.8	100.9	-1.1	109.0	-1.9	110.4	0.5	111.5	-1.2	95.5	-4.7	110.3	7.4	108.5	-4.1
5	96.2	1.3	91.2	-1.5	94.3	-3.0	91.1	1.1	101.2	1.5	93.3	5.1	97.4	2.3	101.1	5.4
6	106.2	1.4	104.6	0.8	108.2	0.7	116.2	6.0	110.8	4.1	101.1	1.1	109.2	3.8	115.5	1.7
7	101.3	-1.7	98.9	-7.2	105.3	-2.2	106.9	6.3	107.8	0.6	102.4	4.6	107.4	-0.5	107.6	5.3
8	97.2	0.0	94.0	-8.2	95.6	1.2	99.4	0.7	109.6	8.6	103.7	8.2	102.4	1.6	107.5	9.8
9	101.4	0.2	99.8	0.9	104.5	-1.1	106.3	1.9	104.4	5.2	99.0	7.5	105.5	1.5	108.0	5.7
10	101.4	-1.1	101.0	0.8	103.3	-3.8	109.0	5.6	109.6	4.0	97.4	7.7	105.5	0.8	105.7	-0.4
11	102.4	-1.3	102.7	-0.6	107.3	-3.0	107.9	6.0	108.3	3.2	100.1	7.2	106.8	-0.1	106.5	3.6
12	101.3	-1.6	97.6	-3.1	108.1	-0.7	101.2	1.1	107.5	-5.1	103.6	5.9	106.2	-0.7	113.0	5.6
5年1月	92.1	-3.7	87.4	-2.9	93.9	-2.6	99.6	-3.2	103.3	-0.2	102.8	7.5	90.1	-8.0	103.9	4.5
2	98.3	0.2	98.9	-1.9	106.3	2.0	99.6	2.4	104.8	1.0	103.0	12.1	95.9	-7.5	104.4	11.7
3	99.2	-2.5	94.6	-7.1	105.3	2.2	104.9	-2.5	112.3	0.0	101.9	12.3	92.8	-9.7	115.5	2.4
4	101.5	-2.6	97.4	-3.5	109.4	0.4	105.9	-4.1	109.0	-2.2	110.5	15.7	97.3	-11.8	112.3	3.5
5	96.3	0.1	90.2	-1.1	97.5	3.4	96.5	5.9	103.8	2.6	99.2	6.3	93.5	-4.0	107.4	6.2

区 分	学術研究等		飲食サービス業等		生活関連サービス等		教育, 学習支援業		医療, 福祉		複合サービス事業		その他のサービス業	
	前年比	前年比	前年比	前年比	前年比	前年比	前年比	前年比	前年比	前年比	前年比	前年比	前年比	
平成30年	109.5	5.5	123.0	1.6	103.3	-0.7	103.9	1.6	105.2	0.7	104.9	-0.5	104.0	-4.2
令和元年	103.7	-5.3	114.7	-6.8	97.4	-5.7	99.0	-4.7	102.2	-2.8	101.2	-3.5	104.8	0.7
2	100.0	-3.6	100.0	-12.9	100.0	2.7	100.0	0.9	100.0	-2.1	100.0	-1.2	100.0	-4.6
3	98.4	-1.7	109.6	9.6	93.9	-6.1	102.7	2.7	98.1	-1.9	103.0	3.0	98.3	-1.6
4	101.0	2.6	114.0	4.0	90.7	-3.4	95.2	-7.3	99.7	1.6	104.6	1.6	97.9	-0.4
4年4月	104.0	-1.8	107.7	-0.2	88.6	-5.2	100.5	-10.6	103.4	2.0	104.7	-3.9	105.2	1.0
5	92.8	0.4	120.3	9.6	90.1	-5.4	95.8	-0.9	96.8	3.4	104.6	2.1	94.0	3.6
6	111.7	5.7	117.2	13.2	84.8	-9.1	109.3	-2.6	104.9	1.9	108.8	7.6	102.2	0.9
7	100.5	0.0	111.1	1.5	91.8	-4.6	92.1	-5.9	99.4	0.6	107.9	2.2	98.7	-2.2
8	102.4	6.7	109.4	-6.3	92.1	1.0	77.9	-7.6	100.4	3.3	102.5	0.7	95.9	1.3
9	99.2	1.2	112.2	3.1	100.8	3.2	96.8	-12.2	100.6	3.3	102.0	2.9	98.7	0.1
10	101.1	-0.9	117.0	2.5	90.8	-4.2	96.5	-11.5	101.1	2.2	103.3	-0.3	99.4	-1.3
11	104.8	2.3	116.1	-2.8	93.1	-8.4	94.5	-8.9	100.9	2.3	102.8	1.6	98.3	-3.5
12	100.1	5.0	117.5	0.3	92.2	-2.6	87.1	-10.8	98.4	0.3	112.1	1.8	97.3	-2.7
5年1月	98.6	12.0	102.1	-15.1	80.4	-15.5	77.8	-11.0	96.8	1.9	101.7	-2.4	90.0	-3.3
2	106.5	3.9	99.1	-8.4	82.2	3.3	92.6	-3.8	97.9	3.8	95.5	2.9	100.9	7.8
3	109.5	4.4	105.4	-5.0	83.9	-6.2	102.4	-5.4	101.1	0.2	106.8	-2.8	96.5	-1.3
4	115.3	10.9	105.7	-1.9	96.1	8.5	92.6	-7.9	103.4	0.0	105.0	0.3	98.7	-6.2
5	108.2	16.6	114.9	-4.5	90.2	0.1	89.1	-7.0	100.2	3.5	101.6	-2.9	91.2	-3.0

第3-1表 労働時間指数（総実労働時間）

（令和5年5月分）

（事業所規模30人以上）

（令和2年=100）

区分	調査産業計		建設業		製造業		電気・ガス業		情報通信業		運輸業、郵便業		卸売業、小売業		金融業、保険業	
	前年比	前年比	前年比	前年比	前年比	前年比	前年比	前年比	前年比	前年比	前年比	前年比	前年比	前年比	前年比	
平成30年	106.5	0.5	99.6	-2.4	108.4	1.5	100.0	-4.1	116.6	-1.2	118.5	11.4	95.3	-8.2	115.0	-4.1
令和元年	103.3	-3.0	97.2	-2.4	105.8	-2.3	98.0	-2.0	104.3	-10.5	109.8	-7.3	97.6	2.5	101.8	-11.4
2	100.0	-3.3	100.0	2.8	100.0	-5.5	100.0	2.1	100.0	-4.2	100.0	-8.9	100.0	2.4	100.0	-1.8
3	100.4	0.4	98.9	-1.1	104.4	4.3	104.3	4.2	109.8	9.8	96.8	-3.3	93.8	-6.3	102.2	2.2
4	99.8	-0.6	96.7	-2.2	104.0	-0.4	108.2	3.7	111.5	1.5	104.2	7.6	90.8	-3.2	104.7	2.4
4年4月	103.0	-2.6	98.5	-2.1	108.7	-2.4	116.0	1.7	114.4	1.4	101.3	2.2	96.0	-2.2	104.7	-3.4
5	95.3	0.3	88.0	-9.1	95.5	-1.7	92.6	-0.5	109.3	0.7	95.2	8.4	88.0	-2.4	99.1	6.7
6	104.9	0.7	104.4	-2.0	107.4	0.1	120.6	5.9	113.6	2.3	108.0	8.4	94.0	-6.2	113.9	0.5
7	101.0	-0.3	99.9	1.9	106.9	0.2	110.9	8.3	115.8	2.7	108.0	8.2	92.3	-3.1	105.0	3.3
8	97.0	0.8	89.9	-8.9	98.6	5.2	100.8	-0.3	112.0	0.3	108.6	10.4	91.9	0.9	105.7	15.6
9	100.8	0.0	100.2	2.8	105.7	0.3	111.0	1.6	108.0	2.1	107.3	10.4	88.0	-5.1	106.5	7.0
10	100.7	-1.7	101.0	0.0	105.3	-1.7	112.4	6.7	112.3	0.6	104.1	9.8	90.2	-3.9	104.1	-1.0
11	102.2	-1.0	101.0	0.2	109.8	-0.4	112.0	7.1	110.9	-0.8	104.9	5.4	91.2	-6.4	105.6	5.5
12	100.1	-1.6	95.5	0.4	108.5	0.6	104.5	1.9	112.3	x	109.7	8.3	90.8	-2.5	115.0	13.0
5年1月	92.2	-2.4	74.1	-16.8	94.6	-1.8	104.5	-2.6	111.5	5.0	108.4	3.0	81.4	-7.6	102.0	7.5
2	97.7	2.1	101.8	6.5	105.0	2.4	102.7	1.9	103.2	1.2	111.0	10.7	83.1	-8.3	106.7	18.7
3	101.0	-1.0	87.9	-9.8	105.9	2.8	108.2	-1.3	119.7	-0.9	105.7	7.6	82.7	-6.8	122.0	8.5
4	101.4	-1.6	95.2	-3.4	109.5	0.7	107.3	-7.5	111.4	-2.6	112.9	11.5	84.9	-11.6	114.1	9.0
5	96.2	0.9	83.5	-5.1	99.1	3.8	98.1	5.9	113.4	3.8	101.3	6.4	83.4	-5.2	108.2	9.2

区分	学術研究等		飲食サービス業等		生活関連サービス等		教育、学習支援業		医療、福祉		複合サービス事業		その他のサービス業	
	前年比	前年比	前年比	前年比	前年比	前年比	前年比	前年比	前年比	前年比	前年比	前年比	前年比	
平成30年	107.8	1.6	152.2	6.7	106.8	-2.8	103.4	3.6	104.6	2.7	103.0	-2.1	101.9	-10.3
令和元年	101.0	-6.4	125.0	-17.9	103.1	-3.4	101.8	-1.6	101.1	-3.4	97.2	-5.6	106.1	4.1
2	100.0	-0.9	100.0	-19.9	100.0	-3.0	100.0	-1.8	100.0	-1.1	x	x	100.0	-5.8
3	97.8	-2.3	106.2	6.2	114.2	14.3	102.8	2.9	99.1	-0.9	x	x	100.9	0.9
4	97.3	-0.5	133.6	25.8	x	x	96.2	-6.4	97.8	-1.3	x	x	94.3	-6.5
4年4月	98.8	0.8	127.8	21.5	x	x	99.2	-12.4	101.4	-1.9	x	x	96.8	-9.3
5	89.5	1.8	132.9	34.8	118.6	-5.9	95.5	-2.0	96.2	1.5	x	x	87.8	-8.7
6	107.6	2.0	134.0	41.2	x	x	107.8	-2.1	104.7	2.7	x	x	97.9	-5.2
7	94.3	-2.0	134.0	21.0	x	x	93.9	-3.0	98.2	-1.9	x	x	94.8	-6.4
8	96.6	-0.3	130.7	13.9	x	x	77.7	-13.2	99.5	-0.2	x	x	95.0	-2.3
9	96.4	-2.9	127.7	34.6	x	x	102.3	-8.0	98.1	0.2	x	x	96.0	-6.5
10	99.1	-7.0	145.4	23.6	x	x	100.2	-6.8	98.3	-2.2	x	x	93.2	-8.9
11	98.1	-1.2	154.0	20.2	x	x	96.6	-4.2	98.2	-0.9	x	x	96.0	-7.6
12	93.2	-0.5	140.9	5.5	x	x	87.6	-8.8	95.3	-3.7	x	x	95.7	-8.8
5年1月	91.7	-1.0	118.1	-4.4	112.1	x	81.8	-4.6	94.3	0.9	101.9	x	83.4	-8.3
2	94.0	2.8	106.4	-6.6	107.2	x	99.2	2.6	94.3	4.1	93.0	x	87.2	-3.3
3	105.9	-4.0	131.1	-5.3	111.3	x	109.2	-2.1	98.7	-0.4	107.7	x	92.3	-5.3
4	102.2	3.4	124.1	-2.9	121.1	x	94.5	-4.7	100.2	-1.2	105.5	x	92.4	-4.5
5	96.3	7.6	131.6	-1.0	120.0	1.2	92.7	-2.9	97.1	0.9	100.3	x	88.0	0.2

第3-2表 労働時間指数（所定内労働時間）

（令和5年5月分）

（事業所規模5人以上）

（令和2年=100）

区 分	調査産業計		建設業		製造業		電気・ガス業		情報通信業		運輸業、郵便業		卸売業、小売業		金融業、保険業	
	前年比	前年比	前年比	前年比	前年比	前年比	前年比	前年比	前年比	前年比	前年比	前年比	前年比	前年比	前年比	
平成30年	105.0	-2.1	101.3	0.1	106.9	0.0	97.7	-2.6	104.9	-0.5	106.7	1.5	106.2	-4.2	104.4	-2.6
令和元年	101.2	-3.6	91.6	-9.6	105.4	-1.3	95.0	-2.7	99.5	-5.1	98.2	-7.9	102.6	-3.4	99.5	-4.7
2	100.0	-1.2	100.0	9.3	100.0	-5.2	100.0	5.2	100.0	0.5	100.0	1.8	100.0	-2.5	100.0	0.6
3	100.5	0.5	99.3	-0.7	102.6	2.6	98.7	-1.3	103.2	3.2	97.6	-2.4	102.3	2.4	104.1	4.0
4	99.8	-0.7	96.8	-2.5	100.8	-1.8	100.4	1.7	106.1	2.8	97.8	0.2	104.5	2.2	104.6	0.5
4年4月	102.9	-1.6	99.5	-1.7	107.2	-2.0	104.7	-1.9	108.2	-3.4	96.6	-5.0	109.1	5.5	106.0	-4.7
5	95.6	0.7	90.5	-2.6	93.0	-3.1	87.6	0.9	99.3	0.4	96.1	3.3	97.3	1.6	98.2	4.1
6	105.8	0.8	103.7	-0.4	107.0	0.2	112.9	4.7	109.7	3.4	101.7	0.1	109.7	3.4	114.2	0.5
7	101.0	-1.8	98.3	-4.8	103.1	-3.6	104.3	5.7	106.0	-0.9	101.6	0.9	107.9	-0.1	105.9	4.2
8	96.8	-0.4	93.3	-7.3	92.7	0.3	96.8	0.9	108.3	8.0	101.7	2.8	102.8	1.6	105.5	8.1
9	100.9	-0.1	98.5	-0.6	101.9	-1.8	101.8	-1.2	103.3	4.9	99.3	4.7	105.9	2.0	105.8	3.9
10	100.7	-1.5	98.5	-1.1	100.6	-4.7	103.8	2.9	107.8	4.5	98.0	4.3	105.3	0.7	104.2	-1.4
11	101.7	-1.5	100.6	-1.9	104.9	-3.6	104.8	6.3	107.5	4.5	100.5	4.9	106.6	-0.3	104.8	2.7
12	100.0	-2.2	94.3	-6.4	104.8	-1.9	97.0	1.0	106.5	-2.6	99.3	-0.2	105.4	-0.8	111.6	4.6
5年1月	91.3	-3.5	86.2	-1.5	91.7	-2.1	96.7	0.1	100.0	-3.1	96.3	0.9	90.2	-7.5	102.7	5.5
2	97.6	0.4	97.1	-0.5	104.1	3.4	98.4	4.7	100.7	-1.5	100.1	8.1	96.6	-7.1	102.7	12.4
3	98.8	-1.6	93.6	-5.5	103.7	3.3	103.1	2.8	109.3	-1.4	98.3	8.0	93.3	-8.7	113.2	2.4
4	101.0	-1.8	97.4	-2.1	107.9	0.7	103.3	-1.3	106.3	-1.8	104.8	8.5	98.0	-10.2	109.5	3.3
5	96.3	0.7	90.8	0.3	96.6	3.9	95.7	9.2	101.2	1.9	97.4	1.4	94.1	-3.3	105.0	6.9

区 分	学術研究等		飲食サービス業等		生活関連サービス等		教育、学習支援業		医療、福祉		複合サービス事業		その他のサービス業	
	前年比	前年比	前年比	前年比	前年比	前年比	前年比	前年比	前年比	前年比	前年比	前年比	前年比	
平成30年	105.4	2.5	118.8	1.3	100.9	-2.5	99.2	-5.1	104.5	-0.6	101.4	0.1	103.0	-2.9
令和元年	101.4	-3.8	113.2	-4.7	95.3	-5.6	96.2	-3.1	100.9	-3.5	99.3	-2.1	103.7	0.6
2	100.0	-1.4	100.0	-11.6	100.0	4.9	100.0	3.9	100.0	-0.8	100.0	0.7	100.0	-3.6
3	99.4	-0.7	108.3	8.3	96.3	-3.7	102.5	2.5	97.9	-2.1	102.0	2.0	97.7	-2.2
4	101.0	1.6	111.0	2.5	91.7	-4.8	96.9	-5.5	99.1	1.2	101.0	-1.0	96.3	-1.4
4年4月	104.5	-1.6	105.4	-1.7	90.0	-6.4	97.6	-12.2	102.8	1.7	101.2	-6.7	101.0	-3.2
5	94.3	0.3	116.5	7.2	91.4	-6.4	95.0	0.6	96.2	3.2	100.2	-1.2	92.4	1.8
6	113.0	4.7	113.3	9.0	85.9	-10.4	110.0	-2.4	104.6	1.9	105.4	5.3	101.4	-0.6
7	100.7	-1.5	109.4	0.6	93.0	-4.8	95.5	-3.2	98.6	0.1	104.1	-0.2	98.9	-1.7
8	102.9	7.6	106.3	-7.7	93.4	-0.1	82.2	-6.3	99.8	2.8	100.0	-1.6	94.9	1.1
9	98.5	-0.2	109.9	1.9	100.2	0.3	99.5	-8.2	100.5	3.3	98.9	0.9	97.2	-0.6
10	100.8	-1.7	114.4	1.1	91.9	-5.4	98.7	-8.8	100.7	2.0	100.8	-2.3	97.0	-2.6
11	104.8	1.5	113.6	-2.5	93.2	-9.7	97.2	-6.2	100.4	2.3	99.2	-1.1	96.8	-4.0
12	100.3	3.6	115.0	1.0	92.6	-3.9	90.0	-8.2	97.6	-0.2	106.3	-1.7	96.0	-2.5
5年1月	93.0	5.9	102.1	-12.7	80.9	-15.8	81.5	-8.9	95.9	1.8	96.0	-2.1	89.4	-2.6
2	101.9	-0.2	98.9	-5.3	83.2	2.8	96.0	-2.8	97.4	3.8	91.7	2.0	99.1	7.4
3	104.9	2.5	103.9	-2.3	85.7	-6.2	107.2	-1.5	101.1	1.0	104.3	-3.3	96.0	-0.3
4	110.6	5.8	106.0	0.6	96.9	7.7	94.9	-2.8	103.2	0.4	101.9	0.7	97.5	-3.5
5	104.2	10.5	113.8	-2.3	90.8	-0.7	92.8	-2.3	100.1	4.1	97.6	-2.6	90.4	-2.2

第3-2表 労働時間指数（所定内労働時間）

（令和5年5月分）

（事業所規模30人以上）

（令和2年=100）

区 分	調査産業計		建設業		製造業		電気・ガス業		情報通信業		運輸業、郵便業		卸売業、小売業		金融業、保険業	
	前年比	前年比	前年比	前年比	前年比	前年比	前年比	前年比	前年比	前年比	前年比	前年比	前年比	前年比	前年比	
平成30年	104.6	-1.0	98.1	-2.9	104.1	0.5	99.9	-1.3	113.3	0.0	114.4	5.1	95.6	-8.0	113.4	-2.4
令和元年	101.5	-3.0	96.5	-1.5	103.9	-0.3	97.2	-2.7	103.4	-8.7	103.7	-9.3	96.3	0.9	101.9	-10.1
2	100.0	-1.5	100.0	3.5	100.0	-3.7	100.0	2.9	100.0	-3.3	100.0	-3.6	100.0	3.8	100.0	-1.8
3	99.9	-0.1	97.8	-2.1	101.7	1.8	103.2	3.2	109.3	9.3	97.3	-2.6	94.2	-5.8	103.0	2.9
4	98.7	-1.2	91.9	-6.0	101.3	-0.4	104.3	1.1	110.5	1.1	101.0	3.8	90.9	-3.5	103.5	0.5
4年4月	101.7	-3.3	93.0	-6.7	106.4	-2.4	110.8	-1.5	113.8	0.9	98.4	-1.3	96.0	-2.9	103.0	-4.5
5	94.6	0.2	84.1	-11.5	93.6	-1.2	89.7	-1.8	108.2	-0.3	94.9	5.2	88.3	-2.8	97.0	4.3
6	104.4	0.2	100.3	-4.1	105.7	0.0	118.6	3.9	112.6	1.4	104.4	4.3	94.3	-6.7	113.0	-1.2
7	100.1	-1.0	97.0	1.4	104.3	-0.8	109.0	7.1	114.2	1.6	105.2	5.5	92.6	-3.4	103.7	1.3
8	96.2	0.2	86.2	-11.5	95.6	5.2	98.2	-1.7	110.8	-1.0	104.6	6.2	91.9	0.1	104.6	13.3
9	99.9	-0.3	95.8	-0.6	102.8	0.1	106.3	-2.7	107.3	1.9	103.4	5.3	88.1	-5.8	105.2	4.8
10	99.7	-2.4	92.4	-8.4	102.5	-1.9	107.9	3.2	111.6	1.1	102.4	6.8	90.4	-4.2	103.5	-2.5
11	101.2	-1.4	96.7	-4.4	107.1	-0.5	108.7	5.7	110.2	-1.0	103.6	4.6	91.5	-6.2	105.1	3.8
12	98.4	-2.6	90.3	-5.5	105.5	0.2	99.5	-0.4	111.4	x	102.9	2.6	89.8	-3.4	114.4	11.0
5年1月	91.1	-2.4	72.2	-13.9	92.5	-1.0	101.4	0.2	109.6	3.7	98.5	-2.4	81.2	-7.7	101.0	7.9
2	96.9	2.3	98.4	8.4	103.0	3.8	101.7	3.8	100.6	-0.5	103.1	6.4	82.9	-9.2	104.8	18.8
3	100.5	0.0	86.7	-5.6	104.5	4.7	106.3	2.8	116.5	-1.9	98.5	4.3	82.5	-6.9	120.0	7.9
4	100.7	-1.0	95.3	2.5	107.5	1.0	105.5	-4.8	109.7	-3.6	106.3	8.0	84.6	-11.9	112.5	9.2
5	95.8	1.3	82.5	-1.9	97.9	4.6	97.3	8.5	111.4	3.0	96.9	2.1	83.4	-5.5	106.3	9.6

区 分	学術研究等		飲食サービス業等		生活関連サービス等		教育、学習支援業		医療、福祉		複合サービス事業		その他のサービス業	
	前年比	前年比	前年比	前年比	前年比	前年比	前年比	前年比	前年比	前年比	前年比	前年比	前年比	
平成30年	100.2	-1.9	146.5	5.5	108.1	-0.7	101.6	-3.1	104.3	2.0	97.3	-4.7	103.5	-8.8
令和元年	97.6	-2.6	121.7	-17.0	99.9	-7.6	100.1	-1.4	99.5	-4.7	93.7	-3.6	105.8	2.2
2	100.0	2.5	100.0	-17.9	100.0	0.1	100.0	-0.1	100.0	0.5	x	x	100.0	-5.5
3	99.0	-1.0	107.4	7.5	115.8	15.7	103.8	3.9	98.6	-1.4	x	x	101.0	1.1
4	95.4	-3.6	133.5	24.3	x	x	99.3	-4.3	96.9	-1.7	x	x	95.6	-5.3
4年4月	97.1	-3.2	128.5	20.0	x	x	98.2	-13.5	100.6	-2.0	x	x	98.3	-8.6
5	91.6	1.8	133.1	32.6	120.0	-5.1	97.2	1.6	95.3	1.3	x	x	88.9	-7.6
6	107.3	-1.9	134.7	38.3	x	x	111.4	-0.8	104.3	2.8	x	x	100.5	-3.9
7	92.8	-6.1	135.3	20.2	x	x	97.9	-0.3	96.8	-2.8	x	x	97.4	-5.5
8	96.2	0.0	129.4	11.7	x	x	82.2	-11.8	98.4	-0.8	x	x	96.3	-1.0
9	95.0	-3.7	127.8	31.8	x	x	105.5	-5.3	97.7	0.3	x	x	97.5	-5.3
10	96.9	-8.2	144.6	21.5	x	x	103.4	-5.0	97.7	-2.4	x	x	94.6	-8.3
11	96.1	-4.0	149.1	16.8	x	x	99.7	-2.4	97.3	-1.2	x	x	97.1	-6.3
12	91.6	-3.4	138.3	3.4	x	x	90.5	-7.5	94.1	-4.4	x	x	96.3	-7.4
5年1月	88.9	-1.0	118.7	-5.3	111.1	x	86.4	-3.2	93.2	0.5	88.7	x	84.8	-6.5
2	92.0	6.1	106.5	-8.7	109.1	x	104.0	2.5	94.1	4.7	83.8	x	89.2	-2.1
3	103.9	-0.3	127.6	-7.9	112.5	x	115.5	1.1	98.8	0.6	101.2	x	94.4	-4.1
4	102.2	5.3	123.5	-3.9	121.3	x	96.6	-1.6	100.1	-0.5	98.6	x	94.6	-3.8
5	95.6	4.4	130.6	-1.9	117.6	-2.0	96.8	-0.4	96.9	1.7	91.4	x	90.0	1.2

第3-3表 労働時間指数（所定外労働時間）

（令和5年5月分）

（事業所規模5人以上）

（令和2年=100）

区 分	調査産業計		建設業		製造業		電気・ガス業		情報通信業		運輸業, 郵便業		卸売業, 小売業		金融業, 保険業	
	前年比	前年比	前年比	前年比	前年比	前年比	前年比	前年比	前年比	前年比	前年比	前年比	前年比	前年比	前年比	
平成30年	131.5	9.8	90.9	-24.5	170.8	6.7	145.4	-13.1	182.3	-24.4	103.4	51.4	79.8	-33.2	140.2	-19.6
令和元年	128.2	-2.4	72.7	-19.9	147.5	-13.6	129.9	-10.6	107.0	-41.3	139.1	34.5	96.3	20.7	146.5	4.6
2	100.0	-22.0	100.0	37.3	100.0	-32.2	100.0	-23.0	100.0	-6.5	100.0	-28.0	100.0	3.8	100.0	-31.7
3	106.9	6.9	123.9	24.1	137.9	37.9	160.4	60.4	130.1	30.0	75.9	-24.2	101.1	1.1	131.2	31.0
4	114.7	7.3	146.1	17.9	146.4	6.2	200.9	25.2	131.8	1.3	97.5	28.5	107.3	6.1	175.7	33.9
4年4月	127.0	14.3	137.7	12.3	140.5	0.1	237.5	30.8	165.9	32.2	85.9	-2.1	137.1	53.4	194.4	8.8
5	106.8	9.5	108.2	27.6	119.0	-1.9	168.8	4.5	133.0	16.5	70.8	25.5	100.0	20.5	202.8	32.1
6	112.2	13.4	127.9	30.6	129.1	7.6	190.6	26.6	130.7	15.6	95.8	9.9	98.4	12.1	161.1	37.3
7	106.8	1.1	114.8	-39.4	144.3	16.5	167.2	18.4	137.5	22.8	107.8	40.5	96.8	-8.3	166.7	39.0
8	105.4	9.6	113.1	-24.7	146.8	10.6	157.8	-1.3	131.8	17.7	118.8	65.9	93.5	1.0	177.8	59.2
9	110.8	3.6	132.8	45.3	150.6	7.3	207.8	57.5	122.7	10.7	95.8	34.9	98.4	-5.4	186.1	58.7
10	114.9	7.4	165.6	47.1	150.6	9.4	223.4	45.3	139.8	-1.9	92.2	49.7	109.7	3.9	158.3	32.0
11	114.9	2.2	157.4	26.9	150.6	4.6	179.7	5.2	121.6	-12.6	96.4	29.9	111.3	3.7	166.7	27.1
12	124.3	8.0	183.6	84.5	165.8	12.1	195.3	4.0	123.9	-31.1	137.0	61.9	122.6	-0.8	161.1	40.7
5年1月	108.1	-4.8	118.0	-23.4	134.2	-7.8	164.1	-32.2	158.0	46.3	153.6	59.3	87.1	-18.2	144.4	-16.1
2	110.8	-3.6	145.9	-20.5	146.8	-11.5	126.6	-25.7	172.7	31.0	125.0	45.5	80.6	-18.1	163.9	-3.2
3	106.8	-14.1	119.7	-31.1	132.9	-10.3	146.9	-45.7	162.5	20.2	130.2	48.8	80.6	-29.6	197.2	2.9
4	110.8	-12.8	96.7	-29.8	136.7	-2.7	164.1	-30.9	154.5	-6.9	154.7	80.1	82.3	-40.0	208.3	7.2
5	97.3	-8.9	75.4	-30.3	113.9	-4.3	114.1	-32.4	147.7	11.1	113.0	59.6	80.6	-19.4	194.4	-4.1

区 分	学術研究等		飲食サービス業等		生活関連サービス等		教育, 学習支援業		医療, 福祉		複合サービス事業		その他のサービス業	
	前年比	前年比	前年比	前年比	前年比	前年比	前年比	前年比	前年比	前年比	前年比	前年比	前年比	
平成30年	208.0	60.1	253.8	3.1	154.7	34.0	139.0	63.5	128.6	55.7	319.2	-10.1	121.8	-19.2
令和元年	158.1	-24.0	163.5	-35.6	142.2	-8.1	120.3	-13.4	146.8	14.1	218.1	-31.7	122.4	0.5
2	100.0	-36.8	100.0	-38.9	100.0	-29.6	100.0	-16.9	100.0	-31.9	100.0	-54.1	100.0	-18.3
3	74.3	-25.7	148.0	48.0	42.6	-57.4	104.1	4.1	105.3	5.3	167.3	67.2	109.3	9.3
4	100.9	35.8	205.5	38.9	69.0	62.0	82.7	-20.6	115.0	9.2	324.7	94.1	123.3	12.8
4年4月	91.4	-5.2	176.7	39.1	56.9	65.9	122.4	0.4	119.5	5.8	320.8	125.4	175.9	69.3
5	56.9	3.3	233.3	62.2	60.3	40.6	101.7	-10.2	114.6	6.1	370.8	133.5	120.3	33.8
6	79.3	48.5	233.3	149.0	60.3	59.9	104.0	-3.8	112.2	6.4	308.3	89.0	115.2	29.9
7	94.8	53.2	163.3	19.1	67.2	8.9	67.2	-27.0	122.0	15.6	341.7	81.6	94.9	-11.9
8	91.4	-14.3	203.3	24.0	62.1	51.1	45.4	-23.3	117.1	16.4	254.2	116.9	112.7	4.6
9	115.5	39.8	180.0	31.3	113.8	121.4	76.4	-37.9	102.4	-0.7	291.7	78.8	124.1	8.9
10	108.6	19.1	193.3	31.4	65.5	46.9	79.9	-30.2	109.8	4.1	254.2	102.7	139.2	18.2
11	105.2	32.8	193.3	-8.2	91.4	40.4	74.7	-28.7	112.2	1.6	320.8	102.0	124.1	2.0
12	96.6	56.1	193.3	-11.0	82.8	38.0	65.5	-31.0	119.5	8.2	462.5	97.6	120.3	-2.1
5年1月	231.0	152.7	103.3	-53.7	69.0	-4.7	50.0	-30.9	126.8	6.1	445.8	-6.1	100.0	-12.2
2	215.5	92.2	106.7	-52.2	60.3	20.6	67.2	-13.4	112.2	4.6	320.8	20.3	131.6	14.2
3	219.0	31.0	153.3	-38.7	43.1	-3.8	66.7	-36.2	100.0	-19.6	258.3	12.7	105.1	-15.3
4	225.9	147.2	96.7	-45.3	77.6	36.4	75.3	-38.5	107.3	-10.2	291.7	-9.1	117.7	-33.1
5	203.4	257.5	150.0	-35.7	77.6	28.7	62.1	-38.9	102.4	-10.6	345.8	-6.7	103.8	-13.7

第3-3表 労働時間指数（所定外労働時間）

（令和5年5月分）

（事業所規模30人以上）

（令和2年=100）

区分	調査産業計		建設業		製造業		電気・ガス業		情報通信業		運輸業、郵便業		卸売業、小売業		金融業、保険業	
	前年比	前年比	前年比	前年比	前年比	前年比	前年比	前年比	前年比	前年比	前年比	前年比	前年比	前年比	前年比	
平成30年	136.9	21.1	138.6	7.7	177.4	12.2	100.6	-35.7	176.9	-14.4	161.6	101.7	90.2	-11.0	187.5	-34.4
令和元年	134.1	-2.1	115.1	-16.9	137.4	-22.5	111.7	11.0	121.3	-31.4	174.6	8.1	120.2	33.3	98.3	-47.7
2	100.0	-25.4	100.0	-13.1	100.0	-27.3	100.0	-10.5	100.0	-17.7	100.0	-42.8	100.0	-16.8	100.0	1.7
3	109.7	9.7	126.9	26.9	147.5	47.5	123.7	23.7	119.3	19.3	90.6	-9.4	86.1	-13.9	70.7	-29.2
4	116.2	5.9	222.3	75.2	147.2	-0.2	173.7	40.4	131.1	9.9	137.9	52.2	89.4	3.8	155.8	120.4
4年4月	123.3	7.0	240.3	96.0	144.4	-4.6	202.5	44.3	126.9	13.1	131.1	42.5	95.9	11.1	175.9	39.6
5	105.8	-0.1	187.1	31.9	125.6	-7.5	139.5	11.2	130.8	20.6	97.8	59.0	82.4	3.6	189.7	106.4
6	112.8	7.7	211.3	36.4	134.4	0.6	153.1	40.2	134.6	20.0	145.2	55.5	89.2	5.1	151.7	133.7
7	114.0	8.9	175.8	12.3	148.9	11.5	142.0	25.8	146.2	20.6	137.0	35.9	86.5	3.5	158.6	132.6
8	110.5	10.4	185.5	40.2	146.7	6.3	144.4	18.8	135.9	25.3	150.4	53.6	91.9	17.5	155.2	168.5
9	116.3	5.2	214.5	70.5	151.1	2.1	190.1	72.0	121.8	7.3	147.4	69.8	85.1	7.0	162.1	180.4
10	116.3	7.5	324.2	214.1	151.1	2.1	187.7	60.8	126.9	-5.3	121.5	48.9	86.5	1.9	131.0	126.6
11	117.4	4.0	211.3	129.7	153.3	1.3	165.4	22.2	125.6	4.7	118.5	13.3	86.5	-8.4	127.6	166.9
12	126.7	12.2	230.6	180.5	157.8	5.0	187.7	26.0	129.5	x	182.2	64.9	109.5	16.0	141.4	195.8
5年1月	110.5	-3.1	124.2	-44.2	127.8	-11.5	155.6	-25.9	146.2	24.0	213.3	42.6	85.1	-4.6	144.8	-2.4
2	111.6	0.0	188.7	-14.0	136.7	-11.5	117.3	-20.8	151.3	26.9	193.3	42.6	87.8	12.0	189.7	17.0
3	109.3	-13.0	119.4	-51.3	127.8	-17.2	138.3	-35.3	179.5	13.8	182.2	31.6	86.5	-5.9	210.3	27.1
4	112.8	-8.5	93.5	-61.1	140.0	-3.0	135.8	-32.9	143.6	13.2	183.0	39.6	90.5	-5.6	186.2	5.9
5	101.2	-4.3	108.1	-42.2	118.9	-5.3	111.1	-20.4	150.0	14.7	146.7	50.0	83.8	1.7	189.7	0.0

区分	学術研究等		飲食サービス業等		生活関連サービス等		教育、学習支援業		医療、福祉		複合サービス事業		その他のサービス業	
	前年比	前年比	前年比	前年比	前年比	前年比	前年比	前年比	前年比	前年比	前年比	前年比	前年比	
平成30年	237.0	36.2	285.3	25.9	75.5	-44.3	115.2	66.1	113.8	28.0	479.6	51.1	82.3	-28.4
令和元年	158.1	-33.3	201.1	-29.5	185.8	146.1	112.9	-2.1	150.2	31.9	322.6	-32.8	109.9	33.4
2	100.0	-36.7	100.0	-50.3	100.0	-46.1	100.0	-11.4	100.0	-33.4	x	x	100.0	-9.0
3	77.4	-22.7	78.4	-21.6	75.4	-24.7	96.4	-3.6	114.2	14.2	x	x	98.8	-1.1
4	130.2	68.2	137.0	74.7	x	x	77.3	-19.8	123.1	7.8	x	x	78.5	-20.5
4年4月	129.4	112.8	111.1	80.9	x	x	105.8	-5.3	125.0	1.7	x	x	78.6	-17.4
5	55.3	2.8	127.8	129.0	83.7	-29.5	85.1	-21.5	122.9	5.3	x	x	73.8	-23.1
6	114.1	186.0	116.7	221.5	x	x	85.1	-11.6	118.8	3.8	x	x	66.0	-25.2
7	120.0	123.0	102.8	53.4	x	x	68.8	-21.9	141.7	21.4	x	x	62.1	-21.9
8	105.9	-2.7	161.1	80.6	x	x	49.5	-25.0	131.3	14.7	x	x	78.6	-19.1
9	120.0	9.1	125.0	179.6	x	x	82.2	-25.1	110.4	0.0	x	x	76.7	-23.3
10	137.6	9.7	163.9	95.8	x	x	80.3	-19.1	116.7	1.9	x	x	76.7	-15.0
11	132.9	53.3	266.7	95.0	x	x	76.9	-16.4	125.0	9.2	x	x	82.5	-23.3
12	121.2	64.2	200.0	59.4	x	x	69.7	-17.7	131.3	14.7	x	x	88.3	-23.5
5年1月	140.0	0.0	102.8	23.4	137.2	x	52.9	-16.0	127.1	10.9	986.4	x	66.0	-29.2
2	129.4	-24.2	102.8	94.7	60.5	x	69.2	3.6	102.1	-9.2	709.1	x	62.1	-22.0
3	141.2	-34.4	211.1	58.4	81.4	x	70.2	-25.5	95.8	-24.6	550.0	x	66.0	-23.6
4	102.4	-20.9	138.9	25.0	116.3	x	80.8	-23.6	102.1	-18.3	568.2	x	66.0	-16.0
5	109.4	97.8	155.6	21.8	179.1	114.0	66.8	-21.5	102.1	-16.9	700.0	x	62.1	-15.9

第4表 常用雇用指数 (令和5年5月分)

(事業所規模5人以上)

(令和2年=100)

区分	調査産業計		建設業		製造業		電気・ガス業		情報通信業		運輸業, 郵便業		卸売業, 小売業		金融業, 保険業	
	前年比		前年比		前年比		前年比		前年比		前年比		前年比		前年比	
平成30年	98.8	-2.3	106.5	1.3	94.1	-5.5	107.8	6.7	94.7	-0.5	107.0	3.9	102.1	-0.3	106.5	-5.5
令和元年	100.0	1.3	98.0	-7.9	99.7	6.0	102.1	-5.3	99.9	5.5	102.8	-3.9	101.2	-0.9	105.1	-1.4
2	100.0	-0.1	100.0	1.9	100.0	0.3	100.0	-2.1	100.0	0.1	100.0	-2.7	100.0	-1.2	100.0	-4.8
3	101.1	1.2	106.3	6.4	92.4	-7.6	99.5	-0.5	142.4	42.4	97.4	-2.6	102.0	2.0	99.6	-0.5
4	102.7	1.6	111.6	5.0	94.2	1.9	96.5	-3.0	138.4	-2.8	94.2	-3.3	105.4	3.3	95.5	-4.1
4年4月	103.0	1.7	113.9	8.4	95.6	4.5	96.1	-3.6	140.1	-8.6	93.3	-4.7	107.9	5.0	95.8	-5.2
5	103.0	2.0	111.9	6.2	95.6	4.7	96.1	-4.1	139.8	-10.1	95.2	-2.2	106.0	4.4	96.5	-2.0
6	103.0	2.0	113.0	6.0	95.8	5.3	97.2	-3.3	138.1	-10.0	94.9	-3.2	105.0	3.1	95.4	-3.4
7	102.9	1.4	112.3	5.3	91.9	-0.8	97.3	-2.4	143.7	-5.0	93.9	-3.2	105.1	3.1	95.1	-4.5
8	103.3	1.7	111.3	2.1	94.5	1.9	96.9	-2.8	139.8	-6.5	94.7	-2.0	105.4	3.5	95.3	-4.1
9	103.3	2.1	110.3	1.1	94.9	3.0	96.9	-2.1	139.1	-3.5	94.2	-2.8	105.8	3.9	96.3	-2.8
10	103.2	1.6	109.6	1.0	94.1	1.6	97.3	-3.1	137.5	-4.8	92.6	-5.7	105.9	3.1	95.3	-2.8
11	102.5	0.3	110.5	1.8	90.5	-5.8	97.7	-2.0	137.5	0.1	93.2	-3.1	105.8	3.2	95.5	-2.8
12	103.1	1.5	110.5	-0.9	93.8	-2.7	97.7	-1.7	139.6	32.1	92.0	-4.4	105.9	3.0	96.0	-2.1
5年1月	103.1	1.3	110.8	-2.5	94.9	0.0	97.7	1.6	137.2	0.7	92.2	-4.4	105.7	2.9	96.2	-1.1
2	103.0	1.4	110.3	-2.0	95.0	0.3	95.5	1.2	136.5	0.7	92.4	-3.3	105.9	1.2	96.1	2.1
3	103.5	2.0	109.4	0.3	93.1	-1.6	95.5	1.8	136.4	2.4	91.9	-3.2	108.4	3.1	95.5	1.7
4	104.6	1.6	110.9	-2.6	94.1	-1.6	99.4	3.4	141.1	0.7	92.8	-0.5	109.4	1.4	101.0	5.4
5	104.0	1.0	110.8	-1.0	95.3	-0.3	98.5	2.5	139.7	-0.1	92.2	-3.2	106.9	0.8	100.2	3.8

区分	学術研究等		飲食サービス業等		生活関連サービス等		教育, 学習支援業		医療, 福祉		複合サービス事業		その他のサービス業	
	前年比		前年比		前年比		前年比		前年比		前年比		前年比	
平成30年	97.6	-6.3	109.9	4.7	102.6	-0.4	99.3	1.4	90.2	-5.3	114.5	-23.0	98.7	0.5
令和元年	97.6	0.1	104.8	-4.7	98.0	-4.4	96.1	-3.3	97.6	8.3	116.9	2.2	101.9	3.1
2	100.0	2.4	100.0	-4.5	100.0	2.0	100.0	4.1	100.0	2.5	100.0	-14.5	100.0	-1.8
3	102.1	2.2	108.1	8.1	100.1	0.1	102.5	2.5	101.3	1.3	118.1	18.1	99.9	-0.2
4	103.4	1.3	109.9	1.7	101.8	1.7	103.4	0.9	102.1	0.8	121.0	2.5	101.4	1.5
4年4月	104.6	1.5	102.9	-6.5	106.3	7.6	102.3	0.8	102.9	1.4	116.0	0.3	100.7	0.6
5	104.6	1.4	104.3	-3.0	104.8	3.0	104.1	1.2	102.5	1.2	124.0	7.3	101.9	1.2
6	104.3	1.2	106.8	1.5	104.8	3.0	104.3	1.0	102.2	0.9	123.6	5.9	102.4	2.3
7	103.9	0.4	114.5	7.9	104.1	1.0	103.2	0.3	102.3	0.1	123.8	6.5	102.1	2.2
8	103.0	-1.2	115.8	7.0	102.9	-0.2	103.2	1.6	102.3	0.2	122.5	1.6	102.2	2.1
9	103.0	-1.2	115.4	7.9	101.8	-1.3	103.5	2.5	102.0	0.2	121.5	3.0	102.2	2.1
10	103.1	0.5	116.4	8.2	103.5	0.7	103.5	1.4	102.5	0.6	121.7	1.6	101.5	1.6
11	102.6	0.4	115.2	5.8	104.0	-1.4	103.4	0.0	102.3	0.5	121.5	1.6	101.1	0.9
12	102.4	0.8	117.2	9.5	95.9	-2.1	104.1	0.6	102.6	0.8	120.2	1.6	102.0	2.3
5年1月	106.0	2.2	115.3	9.2	100.2	6.7	103.6	-0.1	101.9	0.4	120.3	1.5	101.4	1.9
2	107.9	5.2	116.7	12.8	95.4	1.8	103.6	0.6	101.7	0.9	120.7	0.2	100.8	0.4
3	105.7	2.8	125.9	24.3	99.5	-5.8	100.3	-2.5	101.3	0.4	117.2	-0.5	101.0	-0.2
4	107.8	3.1	120.3	16.9	105.6	-0.7	105.1	2.7	103.1	0.2	115.7	-0.3	99.4	-1.3
5	109.4	4.6	119.8	14.9	104.4	-0.4	103.2	-0.9	102.5	0.0	116.6	-6.0	99.8	-2.1

第4表 常用雇用指数 (令和5年5月分)

(事業所規模30人以上)

(令和2年=100)

区分	調査産業計		建設業		製造業		電気・ガス業		情報通信業		運輸業, 郵便業		卸売業, 小売業		金融業, 保険業	
	前年比	前年比	前年比	前年比	前年比	前年比	前年比	前年比	前年比	前年比	前年比	前年比	前年比	前年比	前年比	
平成30年	95.5	-4.0	96.2	9.8	91.3	-11.0	110.5	8.7	105.4	-0.7	101.0	7.7	105.1	4.5	99.7	-5.0
令和元年	99.0	3.6	97.3	1.2	96.8	6.1	102.7	-7.0	104.0	-1.4	102.0	1.0	101.9	-3.1	101.1	1.6
2	100.0	1.1	100.0	2.7	100.0	3.2	100.0	-2.7	100.0	-3.8	100.0	-2.0	100.0	-1.8	100.0	-1.1
3	99.5	-0.6	99.4	-0.6	90.4	-9.6	98.8	-1.1	109.6	9.6	97.4	-2.6	105.8	5.7	102.9	2.8
4	101.1	1.6	107.5	8.1	91.6	1.3	92.7	-6.2	120.2	9.7	93.4	-4.1	113.5	7.3	98.1	-4.7
4年4月	101.7	2.1	110.1	9.9	92.2	2.1	92.2	-6.9	126.2	8.7	93.7	-4.5	114.8	8.6	97.9	-5.1
5	101.6	2.0	99.9	0.1	92.1	2.3	92.2	-6.9	126.7	9.0	93.2	-4.3	114.3	8.9	99.2	-2.2
6	101.8	2.2	111.7	11.9	92.3	2.9	93.6	-5.9	122.4	4.8	92.7	-5.7	114.0	8.6	97.2	-4.5
7	101.6	2.0	110.8	11.4	92.2	2.8	93.2	-5.9	122.9	5.9	91.7	-5.6	114.1	9.0	96.6	-6.6
8	101.7	2.1	110.1	11.4	92.0	2.3	92.8	-6.3	122.5	2.9	91.5	-5.2	115.9	9.0	97.8	-5.0
9	101.8	2.6	108.5	9.0	91.6	2.7	92.8	-5.5	120.3	0.3	91.7	-5.4	117.5	11.0	98.2	-3.6
10	101.7	2.3	108.1	9.1	91.3	2.7	93.3	-6.6	120.1	0.1	91.9	-5.7	117.8	10.8	97.1	-4.3
11	101.4	0.9	108.6	9.3	90.0	-3.5	93.7	-5.4	120.1	0.3	92.8	-3.9	116.7	9.4	97.5	-5.7
12	101.1	1.7	108.7	9.4	91.3	-2.0	93.7	-5.1	119.4	x	92.0	-4.9	115.4	6.9	98.1	-5.1
5年1月	101.5	1.8	108.8	0.8	92.9	1.6	93.7	-0.8	118.9	3.2	92.3	-4.7	115.3	7.2	98.4	-3.9
2	101.0	1.7	107.6	-0.4	92.9	1.9	91.0	0.1	118.8	4.4	92.6	-3.3	114.4	7.0	98.2	0.4
3	100.4	1.2	106.7	9.1	90.5	-0.5	91.0	1.2	118.5	4.7	91.8	-4.9	115.9	8.0	97.8	0.0
4	102.0	0.3	106.9	-2.9	92.5	0.3	93.3	1.2	121.7	-3.6	91.7	-2.1	115.2	0.3	108.5	10.8
5	101.5	-0.1	106.3	6.4	92.9	0.9	92.1	-0.1	121.1	-4.4	90.7	-2.7	115.0	0.6	107.9	8.8

区分	学術研究等		飲食サービス業等		生活関連サービス等		教育, 学習支援業		医療, 福祉		複合サービス事業		その他のサービス業	
	前年比	前年比	前年比	前年比	前年比	前年比	前年比	前年比	前年比	前年比	前年比	前年比	前年比	
平成30年	97.4	-8.7	110.5	7.0	102.2	7.8	91.7	0.8	88.5	-8.8	189.3	-44.8	98.8	1.8
令和元年	95.8	-1.6	101.4	-8.2	99.4	-2.7	92.1	0.4	98.1	10.9	192.7	1.8	101.2	2.4
2	100.0	4.3	100.0	-1.4	100.0	0.6	100.0	8.6	100.0	2.0	x	x	100.0	-1.2
3	101.9	2.0	116.3	16.3	90.5	-9.5	102.7	2.6	100.7	0.7	x	x	99.4	-0.6
4	106.2	4.2	112.1	-3.6	x	x	103.5	0.8	102.0	1.3	x	x	100.5	1.1
4年4月	106.9	5.6	110.6	-4.0	x	x	102.2	1.1	102.6	1.1	x	x	101.1	1.6
5	106.9	5.0	113.9	-1.5	106.2	10.6	103.3	-0.1	102.7	1.6	x	x	101.2	1.4
6	105.9	3.0	114.2	-1.3	x	x	103.6	-0.2	102.5	1.3	x	x	101.6	2.3
7	104.8	1.9	114.7	-0.9	x	x	103.5	0.6	102.3	0.9	x	x	101.0	1.7
8	105.0	3.1	113.2	-1.6	x	x	103.7	1.9	102.4	1.2	x	x	101.5	2.1
9	105.7	4.4	112.1	-1.8	x	x	103.8	2.6	102.7	1.9	x	x	101.3	1.7
10	106.0	3.8	110.8	-3.5	x	x	104.3	1.7	103.1	2.2	x	x	100.6	0.8
11	107.4	5.2	111.6	-3.8	x	x	103.9	1.3	103.2	2.4	x	x	99.9	0.3
12	106.5	4.6	112.8	-2.8	x	x	104.2	1.1	102.7	2.1	x	x	101.4	2.1
5年1月	107.2	0.7	112.5	0.4	84.6	x	104.5	1.1	102.0	1.7	174.9	x	101.0	2.3
2	108.0	1.8	110.7	0.0	71.6	x	103.9	0.4	102.1	2.0	177.1	x	100.9	3.2
3	107.0	0.2	108.2	-0.6	84.7	x	101.2	-1.8	102.3	3.1	168.8	x	100.7	1.4
4	111.2	4.0	110.5	-0.1	82.8	x	104.9	2.6	104.0	1.4	170.9	x	101.0	-0.1
5	110.6	3.5	111.2	-2.4	83.3	-21.6	102.9	-0.4	102.8	0.1	171.3	x	101.3	0.1

【参考資料】

共通事業所による前年同月比の参考提供について

- (注1) 共通事業所とは、「前年同月分」及び「当月分」ともに集計対象となった調査対象事業所のことである。
平成30年から部分入替え方式の導入に伴い、常に一部の調査事業所が前年も調査対象となっていることから
共通事業所に限定した集計が可能となった。
- (注2) 共通事業所集計では、同一事業所の平均賃金などの変化をみるためのものであり、労働者数の変化の影響を
除くため、前年同月も当月の労働者数をもとに月々の平均賃金などを計算している。
- (注3) 共通事業所のみを用いて集計を行っているため、本系列（全ての調査対象事業所のデータを用いて作成した
集計）に比べ、サンプルサイズが小さくなることに留意が必要である。

(調査産業計、事業所規模5人以上)

年月	就業形態計			就業形態計			就業形態計		
	一般	パート	計	一般	パート	計	一般	パート	計
	%	%	%	%	%	%	%	%	%
	現金給与総額			きまって支給する給与			所定内給与		
令和4年4月	1.3	0.4	2.5	1.2	0.3	2.9	1.4	0.5	2.9
5月	0.8	0.1	-0.9	1.6	1.0	-0.1	1.2	0.6	0.0
6月	-1.4	-2.2	3.0	1.5	1.1	0.8	1.8	1.6	0.3
7月	-1.8	-0.9	-7.3	-1.1	-0.2	-5.1	-0.9	0.0	-4.9
8月	0.8	2.1	-3.3	-1.5	-0.5	-3.5	-1.9	-0.9	-3.5
9月	-1.6	-1.3	-1.1	-1.3	-1.2	0.7	-1.8	-1.7	0.7
10月	0.1	-0.1	3.7	0.3	0.1	3.5	-0.6	-0.8	3.2
11月	0.2	0.8	-0.1	-0.4	0.1	-0.5	-0.7	-0.2	-0.6
12月	2.4	3.8	-5.9	1.0	1.6	1.2	0.5	1.1	1.2
令和5年1月	2.6	2.0	4.9	1.3	1.0	1.7	0.7	0.2	2.4
2月	2.7	-0.7	9.2	3.0	-0.5	10.5	2.8	-0.7	10.8
3月	1.0	-1.4	9.1	1.4	-0.7	8.2	1.8	-0.4	8.7
4月	2.8	1.7	4.1	2.9	1.9	3.3	3.5	2.5	4.2
5月	3.2	1.5	7.6	2.5	0.8	7.2	2.8	1.0	7.9
年月	就業形態計			就業形態計			就業形態計		
一般	パート	計	一般	パート	計	一般	パート	計	
%	%	%	%	%	%	%	%	%	
	総実労働時間			所定内労働時間			所定外労働時間		
令和4年4月	0.0	-0.5	0.4	0.0	-0.6	0.5	0.0	0.0	-11.1
5月	-0.1	-0.7	0.3	-0.2	-0.8	0.5	2.5	1.0	-10.0
6月	1.6	1.4	0.5	1.4	1.3	0.2	5.6	3.5	33.3
7月	-1.4	-1.2	-1.3	-1.0	-0.5	-2.0	-8.6	-11.4	60.0
8月	0.2	2.1	-6.7	0.2	2.2	-6.7	0.0	1.1	-10.5
9月	2.5	2.6	2.9	2.5	2.6	2.8	2.6	3.0	6.7
10月	1.0	1.4	-0.3	0.5	1.0	-1.1	9.2	8.1	87.5
11月	-1.7	-1.5	-1.1	-1.7	-1.6	-1.2	-1.2	-0.9	12.5
12月	-1.5	-1.4	0.2	-2.0	-2.0	0.2	6.3	6.8	0.0
令和5年1月	-2.7	-2.9	-2.0	-2.7	-3.0	-2.1	-2.6	-2.0	0.0
2月	4.6	1.4	10.6	5.2	2.0	11.2	-3.6	-6.3	-7.7
3月	2.9	-0.1	12.2	3.4	0.2	12.6	-4.8	-4.4	-4.5
4月	1.3	1.1	-0.2	1.9	1.8	0.1	-6.9	-7.7	-11.5
5月	1.9	0.3	5.7	2.0	0.4	5.4	0.0	-2.0	20.0

毎月勤労統計調査 令和5年5月分結果確報

(前年同月と比較して)

- 現金給与総額は284,998円(2.9%増)となった。うち一般労働者が370,009円(3.5%増)、パートタイム労働者が102,233円(3.5%増)となり、パートタイム労働者比率が31.81%(0.62ポイント上昇)となった。
 なお、一般労働者の所定内給与は323,051円(2.0%増)、パートタイム労働者の時間当たり給与は1,268円(2.4%増)となった。
- 共通事業所による現金給与総額は2.5%増となった。
 うち一般労働者が2.7%増、パートタイム労働者が2.8%増となった。
- 就業形態計の所定外労働時間は9.7時間(前年同月と同水準)となった。

(事業所規模5人以上、令和5年5月確報)

区分	就業形態計		一般労働者		パートタイム労働者	
	前年比(差)		前年比(差)		前年比(差)	
月間現金給与額						
	円	%	円	%	円	%
現金給与総額	284,998	2.9	370,009	3.5	102,233	3.5
きまって支給する給与	270,132	1.6	348,693	1.9	101,233	3.2
所定内給与	251,729	1.7	323,051	2.0	98,393	3.3
(時間当たり給与)	—	—	—	—	1,268	2.4
所定外給与	18,403	0.5	25,642	1.4	2,840	-0.2
特別に支払われた給与	14,866	35.9	21,316	37.1	1,000	33.2
実質賃金						
現金給与総額	—	-0.9	—	-0.2	—	-0.3
きまって支給する給与	—	-2.1	—	-1.8	—	-0.5
月間実労働時間数等						
	時間	%	時間	%	時間	%
総実労働時間	133.6	2.0	158.6	2.6	79.8	0.9
所定内労働時間	123.9	2.1	145.4	2.6	77.6	0.9
所定外労働時間	9.7	0.0	13.2	0.9	2.2	0.0
出勤日数	日	日	日	日	日	日
	17.3	0.3	19.0	0.5	13.7	0.0
常用雇用						
	千人	%	千人	%	千人	%
本調査期間末	52,211	1.8	35,603	0.9	16,608	3.8
	%	ポイント	%	ポイント	%	ポイント
パートタイム労働者比率	31.81	0.62	—	—	—	—

注1：前年比(差)は、単位が%のものは前年同月比、ポイント又は日のものは前年同月差である。

注2：今回の調査対象事業所数は32,706事業所、回答事業所数は25,422事業所、回収率は77.7%であった。

毎月勤労統計調査に関する情報は、以下のURL(厚生労働省ホームページ)にも掲載しております。

(<https://www.mhlw.go.jp/toukei/list/30-1.html>)

また、毎月勤労統計調査に関する詳細な結果は、以下のURL(政府統計の総合窓口(e-Stat))に掲載しております。

(<https://www.e-stat.go.jp/stat-search/files?page=1&toukei=00450071&tstat=000001011791>)

統計表

第1表 月間現金給与額

(事業所規模5人以上、令和5年5月確報)

産 業	現金給与総額											
			きまって支給する給与				所定内給与		所定外給与		特別に支払われた給与	
	前年比		前年比		前年比		前年比		前年比			
就業形態計	円	%	円	%	円	%	円	%	円	%		
調査産業計	284,998	2.9	270,132	1.6	251,729	1.7	18,403	0.5	14,866	35.9		
鉱業、採石業等	358,659	-3.0	357,882	-1.0	331,710	1.2	26,172	-22.5	777	-90.7		
建設業	365,973	1.3	346,682	0.5	324,438	0.8	22,244	-4.8	19,291	19.9		
製造業	329,357	4.2	311,125	1.8	283,506	1.9	27,619	0.5	18,232	74.1		
電気・ガス業	453,922	2.4	440,349	0.9	388,861	0.7	51,488	2.8	13,573	106.4		
情報通信業	406,433	0.2	390,585	1.9	357,999	2.1	32,586	1.2	15,848	-29.5		
運輸業、郵便業	321,576	4.8	310,210	3.9	268,813	3.4	41,397	7.3	11,366	34.1		
卸売業、小売業	253,326	1.2	243,389	0.7	231,166	0.8	12,223	-1.6	9,937	14.8		
金融業、保険業	487,788	13.5	376,907	3.8	352,316	4.5	24,591	-5.4	110,881	67.0		
不動産・物品賃貸業	347,591	5.8	326,539	6.2	304,636	6.0	21,903	9.7	21,052	-0.9		
学術研究等	426,710	3.7	381,242	2.1	355,205	2.1	26,037	0.4	45,468	19.9		
飲食サービス業等	129,294	1.6	127,230	1.4	120,089	0.9	7,141	10.6	2,064	10.4		
生活関連サービス等	207,822	1.9	202,525	2.1	194,228	2.4	8,297	-5.4	5,297	-1.3		
教育、学習支援業	301,730	1.9	295,466	0.6	287,635	0.3	7,831	9.4	6,264	172.1		
医療、福祉	267,411	2.2	258,401	1.3	244,269	1.5	14,132	-1.8	9,010	36.3		
複合サービス事業	341,650	15.8	297,891	3.3	280,532	3.2	17,359	4.1	43,759	549.5		
その他のサービス業	252,129	5.3	241,015	4.9	222,636	5.1	18,379	2.7	11,114	18.6		
一般労働者	円	%	円	%	円	%	円	%	円	%		
調査産業計	370,009	3.5	348,693	1.9	323,051	2.0	25,642	1.4	21,316	37.1		
鉱業、採石業等	363,985	-3.2	363,192	-1.1	336,479	1.1	26,713	-22.4	793	-90.8		
建設業	380,573	0.9	360,268	-0.1	336,835	0.3	23,433	-5.4	20,305	19.3		
製造業	361,796	4.2	340,841	1.6	309,858	1.8	30,983	0.6	20,955	75.1		
電気・ガス業	468,249	2.3	454,033	0.7	400,168	0.5	53,865	2.6	14,216	108.0		
情報通信業	425,207	0.2	408,412	2.0	373,968	2.1	34,444	1.3	16,795	-29.6		
運輸業、郵便業	358,837	4.4	345,562	3.6	297,891	3.0	47,671	7.0	13,275	32.4		
卸売業、小売業	369,550	2.6	352,591	2.0	332,667	2.1	19,924	1.1	16,959	16.7		
金融業、保険業	523,016	12.4	400,983	2.6	373,993	3.3	26,990	-6.4	122,033	64.6		
不動産・物品賃貸業	403,558	2.3	377,841	3.0	351,559	2.8	26,282	4.9	25,717	-5.4		
学術研究等	457,938	3.3	407,838	1.6	379,311	1.7	28,527	-0.4	50,100	19.2		
飲食サービス業等	311,244	6.4	302,052	5.6	277,753	4.3	24,299	22.8	9,192	38.4		
生活関連サービス等	312,907	5.2	303,215	5.3	289,377	5.6	13,838	-2.0	9,692	3.0		
教育、学習支援業	405,058	2.2	396,120	0.8	384,815	0.5	11,305	9.9	8,938	183.2		
医療、福祉	340,652	1.4	328,098	0.5	308,174	0.7	19,924	-2.8	12,554	34.5		
複合サービス事業	379,634	16.2	330,699	3.7	311,353	3.6	19,346	5.3	48,935	514.7		
その他のサービス業	307,734	4.5	292,644	4.0	268,587	4.2	24,057	1.8	15,090	16.9		
パートタイム労働者	円	%	円	%	円	%	円	%	円	%		
調査産業計	102,233	3.5	101,233	3.2	98,393	3.3	2,840	-0.2	1,000	33.2		
鉱業、採石業等	106,379	-32.2	106,379	-32.1	105,836	-27.4	543	-95.0	-	-100.0		
建設業	117,406	0.1	115,365	0.3	113,354	0.4	2,011	-1.8	2,041	-9.5		
製造業	122,741	5.9	121,857	5.9	115,666	6.3	6,191	-0.8	884	-1.8		
電気・ガス業	153,720	3.3	153,606	4.2	151,924	4.1	1,682	-1.1	114	-91.4		
情報通信業	127,218	6.7	125,448	6.6	120,500	6.7	4,948	4.5	1,770	19.5		
運輸業、郵便業	122,581	4.7	121,409	4.1	113,518	4.3	7,891	1.5	1,172	162.8		
卸売業、小売業	98,953	2.3	98,343	2.2	96,348	2.5	1,995	-10.5	610	36.8		
金融業、保険業	167,065	13.4	157,716	11.1	154,965	11.9	2,751	-20.6	9,349	78.3		
不動産・物品賃貸業	104,355	1.5	103,576	1.6	100,705	1.2	2,871	15.4	779	-12.6		
学術研究等	132,656	3.9	130,806	3.7	128,216	3.4	2,590	19.7	1,850	9.9		
飲食サービス業等	79,085	4.8	78,988	5.3	76,582	5.3	2,406	6.1	97	-73.8		
生活関連サービス等	97,145	0.7	96,477	0.8	94,017	1.0	2,460	-6.4	668	-9.5		
教育、学習支援業	93,261	0.6	92,392	0.4	91,568	0.4	824	1.4	869	53.3		
医療、福祉	121,679	5.5	119,721	4.9	117,113	4.8	2,608	11.1	1,958	58.0		
複合サービス事業	169,300	19.5	149,026	5.7	140,680	6.2	8,346	-1.0	20,274	2381.5		
その他のサービス業	116,208	6.8	114,813	6.6	110,313	6.7	4,500	2.0	1,395	34.0		

第2表 月間実労働時間及び出勤日数

(事業所規模5人以上、令和5年5月確報)

産 業	総実労働時間						出 勤 日 数	
	前年比		所定内労働時間		所定外労働時間		前年差	
			時間	%	時間	%		
就業形態計	時間	%	時間	%	時間	%	日	日
調査産業計	133.6	2.0	123.9	2.1	9.7	0.0	17.3	0.3
鉱業、採石業等	155.7	2.1	144.7	5.6	11.0	-29.4	19.5	0.9
建設業	153.8	2.5	141.9	2.9	11.9	-0.9	18.9	0.5
製造業	147.0	3.1	134.4	3.5	12.6	-2.3	17.7	0.5
電気・ガス業	152.4	3.7	137.9	3.4	14.5	5.9	18.4	0.7
情報通信業	153.2	3.9	138.5	4.3	14.7	0.0	18.2	0.8
運輸業、郵便業	163.3	2.6	141.7	2.7	21.6	1.9	18.9	0.4
卸売業、小売業	127.1	-0.3	120.1	-0.1	7.0	-4.2	17.3	-0.1
金融業、保険業	146.0	4.0	134.0	4.5	12.0	-0.8	18.3	0.7
不動産・物品賃貸業	146.8	4.1	135.0	3.6	11.8	11.3	18.2	0.3
学術研究等	148.4	3.0	135.4	3.3	13.0	1.6	17.9	0.6
飲食サービス業等	92.1	-1.2	86.8	-1.5	5.3	4.0	14.1	-0.2
生活関連サービス等	124.9	0.0	118.8	0.0	6.1	0.0	17.2	0.0
教育、学習支援業	127.8	5.3	115.9	4.8	11.9	11.2	16.5	0.7
医療、福祉	129.7	2.8	124.7	2.8	5.0	2.1	17.4	0.4
複合サービス事業	146.9	3.9	137.3	3.6	9.6	7.8	18.7	0.8
その他のサービス業	135.6	2.9	125.2	2.9	10.4	1.9	17.5	0.5
一般労働者	時間	%	時間	%	時間	%	日	日
調査産業計	158.6	2.6	145.4	2.6	13.2	0.9	19.0	0.5
鉱業、採石業等	156.8	2.1	145.6	5.8	11.2	-29.6	19.6	0.9
建設業	158.0	2.2	145.5	2.5	12.5	-1.6	19.2	0.5
製造業	153.8	3.0	139.9	3.5	13.9	-2.1	18.0	0.5
電気・ガス業	154.5	3.5	139.3	3.2	15.2	6.3	18.5	0.7
情報通信業	157.4	3.7	142.0	4.0	15.4	0.0	18.5	0.8
運輸業、郵便業	175.6	2.6	150.9	2.7	24.7	1.6	19.7	0.4
卸売業、小売業	158.4	1.3	147.3	1.5	11.1	0.0	19.0	0.2
金融業、保険業	151.0	3.7	137.9	4.1	13.1	-1.5	18.6	0.8
不動産・物品賃貸業	161.0	2.8	147.0	2.4	14.0	6.1	19.2	0.4
学術研究等	154.8	2.9	140.6	3.1	14.2	1.4	18.3	0.6
飲食サービス業等	177.4	3.2	161.5	2.2	15.9	13.5	20.7	0.3
生活関連サービス等	165.7	1.8	156.0	1.7	9.7	4.3	20.3	0.2
教育、学習支援業	163.1	5.8	145.7	5.1	17.4	11.5	19.3	1.0
医療、福祉	155.8	2.2	149.0	2.3	6.8	0.0	19.5	0.5
複合サービス事業	155.0	4.6	144.3	4.1	10.7	11.5	19.0	0.8
その他のサービス業	155.0	2.2	141.6	2.3	13.4	0.7	18.7	0.5
パートタイム労働者	時間	%	時間	%	時間	%	日	日
調査産業計	79.8	0.9	77.6	0.9	2.2	0.0	13.7	0.0
鉱業、採石業等	101.9	-12.2	101.6	-6.6	0.3	-95.9	15.1	-0.4
建設業	82.7	0.5	81.4	0.9	1.3	-18.7	13.6	0.0
製造業	103.9	3.9	99.4	4.5	4.5	-8.2	15.8	0.4
電気・ガス業	110.2	5.5	109.2	5.5	1.0	11.1	16.2	0.9
情報通信業	89.4	12.4	86.0	12.6	3.4	9.7	13.3	0.2
運輸業、郵便業	97.6	0.9	92.4	1.3	5.2	-5.5	15.1	0.2
卸売業、小売業	85.5	-1.9	83.9	-1.5	1.6	-20.0	15.0	-0.4
金融業、保険業	99.6	0.9	97.7	1.6	1.9	-24.0	15.8	0.3
不動産・物品賃貸業	84.7	-2.5	82.8	-2.8	1.9	11.7	14.0	-1.0
学術研究等	87.9	2.0	86.2	1.9	1.7	6.3	13.8	0.3
飲食サービス業等	68.5	0.2	66.2	0.0	2.3	4.5	12.3	0.0
生活関連サービス等	81.8	0.3	79.6	0.6	2.2	-12.0	13.9	0.0
教育、学習支援業	56.7	4.7	55.9	4.2	0.8	33.3	11.0	0.3
医療、福祉	77.8	4.6	76.4	4.2	1.4	27.3	13.4	0.3
複合サービス事業	110.8	1.8	105.8	2.4	5.0	-10.8	17.2	0.4
その他のサービス業	88.1	3.2	85.0	3.1	3.1	6.9	14.6	0.2

第3表 常用雇用及び労働異動率

(事業所規模5人以上、令和5年5月確報)

産 業	労働者総数				入 職 率		離 職 率	
	前年比		パートタイム労働者比率		前年差		前年差	
			%	ポイント				
就業形態計	千人	%	%	ポイント	%	ポイント	%	ポイント
調査産業計	52,211	1.8	31.81	0.62	2.34	0.11	2.01	-0.02
鉱業、採石業等	12	-4.8	2.07	-0.54	0.64	0.28	1.53	0.50
建設業	2,782	1.7	5.51	-0.79	1.62	0.13	1.23	-0.09
製造業	7,746	0.3	13.55	-0.02	1.12	-0.16	1.17	0.03
電気・ガス業	246	-0.6	4.55	-0.20	1.34	0.40	1.05	0.21
情報通信業	1,644	2.2	6.33	0.21	1.73	0.23	1.59	-0.61
運輸業、郵便業	3,035	-0.4	15.74	-0.36	1.48	0.16	1.52	0.03
卸売業、小売業	9,545	0.1	42.93	1.34	2.06	0.06	2.10	-0.01
金融業、保険業	1,358	-0.3	9.91	-1.32	1.68	0.24	1.51	-0.22
不動産・物品賃貸業	870	2.0	18.63	-3.84	2.10	0.06	2.02	-0.22
学術研究等	1,602	2.3	9.61	-0.47	1.56	-0.03	1.31	-0.22
飲食サービス業等	5,428	8.3	78.54	2.39	5.58	0.28	4.17	-0.10
生活関連サービス等	1,661	2.0	48.81	2.21	3.35	0.02	2.55	0.12
教育、学習支援業	3,418	2.8	33.55	0.23	2.97	0.39	1.40	-0.18
医療、福祉	8,025	1.5	33.43	-0.27	2.01	0.10	1.88	0.22
複合サービス事業	387	-2.0	18.10	0.92	0.94	0.00	0.95	-0.19
その他のサービス業	4,450	2.9	29.00	-0.83	2.85	0.00	2.64	-0.22
一般労働者	千人	%	%	ポイント	%	ポイント	%	ポイント
調査産業計	35,603	0.9	—	—	1.51	0.03	1.40	-0.03
鉱業、採石業等	11	-4.3	—	—	0.66	0.29	1.56	0.60
建設業	2,629	2.6	—	—	1.45	0.12	1.09	-0.18
製造業	6,697	0.4	—	—	0.95	-0.04	0.96	0.03
電気・ガス業	234	-0.3	—	—	1.33	0.47	1.02	0.21
情報通信業	1,540	2.0	—	—	1.51	0.11	1.44	-0.65
運輸業、郵便業	2,558	-0.1	—	—	1.27	0.09	1.25	0.05
卸売業、小売業	5,448	-2.2	—	—	1.52	-0.10	1.46	0.06
金融業、保険業	1,224	1.1	—	—	1.67	0.25	1.54	-0.19
不動産・物品賃貸業	708	7.1	—	—	2.01	-0.13	1.78	-0.38
学術研究等	1,449	2.8	—	—	1.43	0.04	1.20	-0.01
飲食サービス業等	1,165	-2.5	—	—	2.53	-1.01	2.50	-0.60
生活関連サービス等	851	-2.3	—	—	2.27	-0.26	1.95	0.38
教育、学習支援業	2,271	2.5	—	—	1.18	0.41	0.88	0.12
医療、福祉	5,342	1.9	—	—	1.58	0.17	1.53	0.14
複合サービス事業	317	-3.1	—	—	0.87	0.02	0.98	-0.18
その他のサービス業	3,159	4.2	—	—	2.43	0.16	2.18	-0.16
パートタイム労働者	千人	%	%	ポイント	%	ポイント	%	ポイント
調査産業計	16,608	3.8	—	—	4.12	0.24	3.32	-0.03
鉱業、採石業等	0	-24.6	—	—	0.00	0.00	0.41	-2.90
建設業	153	-11.1	—	—	4.59	0.78	3.58	1.54
製造業	1,049	0.2	—	—	2.20	-0.92	2.52	0.07
電気・ガス業	11	-4.7	—	—	1.68	-0.96	1.59	0.32
情報通信業	104	5.8	—	—	4.97	1.91	3.72	-0.11
運輸業、郵便業	478	-2.6	—	—	2.59	0.57	2.91	-0.10
卸売業、小売業	4,097	3.3	—	—	2.78	0.24	2.95	-0.14
金融業、保険業	135	-12.0	—	—	1.71	0.07	1.17	-0.56
不動産・物品賃貸業	162	-15.5	—	—	2.49	0.80	3.04	0.54
学術研究等	154	-2.4	—	—	2.75	-0.58	2.42	-1.92
飲食サービス業等	4,263	11.7	—	—	6.43	0.58	4.64	0.00
生活関連サービス等	811	6.9	—	—	4.48	0.23	3.19	-0.22
教育、学習支援業	1,147	3.6	—	—	6.66	0.36	2.46	-0.82
医療、福祉	2,683	0.7	—	—	2.87	-0.04	2.59	0.40
複合サービス事業	70	3.2	—	—	1.29	-0.11	0.83	-0.26
その他のサービス業	1,290	0.1	—	—	3.86	-0.34	3.78	-0.30

時系列表第1表 賃金指数

(事業所規模5人以上)

(令和2年平均=100)

年月	調査産業計				製造業	卸売業、 小売業	医療、福 祉		
	一般労働者		パートタイム労働者						
	前年比	前年比	前年比	前年比	前年比	前年比	前年比		
	%	%	%	%	%	%	%		
現金給与総額									
令和元年	101.2	-0.4	101.8	0.3	100.4	0.0	-0.3	-1.4	0.3
2年	100.0	-1.2	100.0	-1.7	100.0	-0.4	-3.4	0.1	0.2
3年	100.3	0.3	100.5	0.5	100.1	0.1	2.0	2.1	-1.0
4年	102.3	2.0	102.8	2.3	102.7	2.6	1.7	1.7	1.9
令和4年4月	88.7	1.3	87.5	1.7	101.9	1.4	1.5	1.0	1.3
5月	87.0	1.0	85.7	1.3	99.4	3.1	-0.7	0.9	1.9
6月	141.9	2.0	145.8	2.5	110.1	3.4	1.9	0.5	0.1
7月	118.1	1.3	119.8	1.5	106.6	2.8	3.9	-0.1	1.4
8月	87.8	1.7	86.9	1.9	101.1	4.2	0.1	2.2	2.7
9月	86.7	2.2	85.7	2.5	100.9	3.7	0.7	4.5	2.8
10月	86.4	1.4	85.6	1.9	100.6	1.9	1.1	1.2	2.1
11月	90.5	1.9	90.0	2.2	102.3	2.0	1.7	1.4	5.1
12月	178.4	4.1	187.5	4.5	115.6	2.5	3.5	4.4	2.7
5年1月	87.0	0.8	86.5	1.4	99.8	1.8	0.6	-0.1	3.1
2月	85.2	0.8	84.5	1.2	99.8	4.0	0.1	-0.2	2.0
3月	91.9	1.3	91.8	2.1	103.0	3.4	1.7	1.5	-0.3
4月	89.4	0.8	88.6	1.3	103.9	2.0	-0.2	-0.8	0.3
5月	89.5	2.9	88.7	3.5	102.9	3.5	4.2	1.2	2.2
きまって支給する給与									
令和元年	100.7	-0.2	101.1	0.5	100.9	-0.1	-0.1	-0.5	0.1
2年	100.0	-0.7	100.0	-1.1	100.0	-0.9	-2.2	0.4	0.2
3年	100.5	0.5	100.7	0.8	100.1	0.2	1.8	1.4	-0.1
4年	101.9	1.4	102.3	1.6	102.6	2.5	0.6	1.4	1.9
令和4年4月	103.2	1.3	103.4	1.8	104.1	1.8	0.6	1.8	1.5
5月	101.4	1.4	101.4	1.5	101.7	3.2	0.5	1.4	1.6
6月	102.3	1.4	102.2	1.6	105.1	3.4	0.4	2.0	1.6
7月	102.2	1.2	102.2	1.3	104.2	2.7	0.0	1.1	2.3
8月	101.4	1.6	101.9	1.8	102.8	4.3	0.0	2.0	2.3
9月	102.1	1.8	102.5	2.0	103.5	3.9	0.8	2.1	2.5
10月	102.5	1.5	103.1	1.8	103.1	1.9	1.0	1.5	2.2
11月	102.6	1.8	103.2	2.0	104.2	2.2	0.4	2.6	3.7
12月	102.5	1.6	103.2	1.8	104.8	2.0	0.1	1.3	3.2
5年1月	101.4	0.9	102.3	1.4	101.9	2.3	0.2	0.5	2.2
2月	101.5	0.9	102.5	1.3	102.2	4.2	0.4	0.1	1.8
3月	102.5	0.5	103.5	1.1	104.0	3.5	0.7	0.1	0.5
4月	104.0	0.8	104.6	1.2	106.0	1.8	0.5	-0.4	0.3
5月	103.0	1.6	103.3	1.9	105.0	3.2	1.8	0.7	1.3
所定内給与									
令和元年	99.8	-0.1	100.1	0.6	100.4	0.0	0.7	-0.9	0.2
2年	100.0	0.2	100.0	-0.1	100.0	-0.4	-0.2	1.1	0.8
3年	100.3	0.3	100.4	0.4	100.3	0.3	0.6	1.4	-0.3
4年	101.4	1.1	101.7	1.3	102.6	2.3	0.2	1.0	1.6
令和4年4月	102.5	1.0	102.5	1.4	103.9	1.4	0.3	1.4	0.9
5月	101.1	1.1	101.1	1.3	101.6	2.9	0.4	0.8	1.5
6月	102.1	1.1	102.0	1.4	105.1	3.1	0.3	1.5	1.5
7月	101.7	0.9	101.7	1.1	104.2	2.5	0.0	0.5	2.2
8月	101.1	1.5	101.5	1.6	102.6	4.0	0.0	1.9	1.7
9月	101.7	1.4	102.0	1.6	103.4	3.4	0.2	1.7	2.3
10月	101.8	1.0	102.3	1.3	103.0	1.5	0.3	1.1	1.8
11月	101.9	1.5	102.4	1.7	104.1	2.0	-0.1	2.2	3.2
12月	101.7	1.4	102.4	1.7	104.5	1.9	0.3	1.2	2.5
5年1月	101.0	0.9	101.9	1.5	101.6	2.1	0.7	0.5	2.0
2月	101.0	0.8	101.9	1.2	102.1	3.9	0.8	0.2	1.9
3月	101.9	0.5	102.8	1.1	103.9	3.3	1.0	-0.1	0.5
4月	103.4	0.9	103.9	1.4	105.9	1.9	0.8	-0.4	0.7
5月	102.8	1.7	103.1	2.0	105.0	3.3	1.9	0.8	1.5

時系列表第2表 労働時間指数

(事業所規模5人以上)

(令和2年平均=100)

年 月	調 査 産 業 計						製造業	卸売業、 小売業	医療、福 祉		
	一 般 勞 働 者		パートタイム労働者		前年比	前年比				前年比	前年比
	前年比	%	前年比	%							
総実労働時間											
令和元年	102.9	-2.2	102.7	-1.7	104.8	-2.6	-2.3	-1.9	-2.3		
2年	100.0	-2.8	100.0	-2.6	100.0	-4.7	-4.1	-1.3	-1.0		
3年	100.7	0.6	101.0	1.1	99.3	-0.7	1.8	0.6	0.0		
4年	100.8	0.1	101.2	0.2	100.3	1.0	0.4	-0.2	-0.7		
令和4年4月	104.7	-1.3	105.4	-1.3	102.4	0.1	-1.2	-0.8	-2.2		
5月	97.0	0.8	96.4	0.8	99.7	2.5	-0.6	0.3	-0.2		
6月	105.3	1.2	105.9	1.3	103.9	2.6	1.0	0.9	0.2		
7月	103.6	-0.1	104.0	-0.2	102.5	1.3	-0.8	-0.3	-0.4		
8月	97.9	2.0	97.8	2.1	100.0	2.8	2.6	0.8	0.1		
9月	101.6	1.6	101.9	1.5	101.3	3.1	2.3	0.5	-0.5		
10月	101.6	-0.9	102.4	-0.8	100.5	0.6	0.4	-1.3	-1.8		
11月	102.7	-0.5	103.5	-0.4	101.3	0.0	0.1	-0.7	0.2		
12月	101.6	-0.8	102.4	-0.5	101.1	-1.2	-0.5	-0.7	-0.2		
5年1月	94.7	-1.1	95.0	-0.6	96.6	-0.8	-2.0	-1.9	-0.4		
2月	98.7	2.4	99.6	2.8	97.7	2.7	1.4	0.6	3.2		
3月	102.1	0.9	103.2	1.2	100.6	2.1	0.7	-0.5	1.3		
4月	104.2	-0.5	105.2	-0.2	102.0	-0.4	-0.6	-1.7	-0.3		
5月	98.9	2.0	98.9	2.6	100.6	0.9	3.1	-0.3	2.8		
所定内労働時間											
令和元年	102.0	-2.2	101.7	-1.7	104.4	-2.6	-1.6	-2.0	-2.4		
2年	100.0	-2.0	100.0	-1.5	100.0	-4.2	-2.3	-0.8	-0.5		
3年	100.4	0.4	100.6	0.6	99.5	-0.4	0.7	0.5	0.1		
4年	100.1	-0.3	100.3	-0.3	100.3	0.8	0.0	-0.5	-1.2		
令和4年4月	103.9	-1.9	104.4	-1.9	102.3	-0.4	-1.9	-1.2	-2.8		
5月	96.4	0.5	95.7	0.4	99.6	2.2	-1.0	-0.1	-0.5		
6月	105.0	0.8	105.5	1.0	103.9	2.1	1.0	0.5	-0.1		
7月	103.0	-0.5	103.4	-0.5	102.5	1.1	-0.9	-0.7	-0.8		
8月	97.5	1.8	97.4	2.0	99.9	2.7	2.6	0.8	-0.3		
9月	100.9	1.1	101.0	0.8	101.3	2.8	1.6	0.2	-1.0		
10月	100.7	-1.5	101.3	-1.5	100.4	0.2	-0.6	-1.6	-2.3		
11月	101.8	-0.8	102.4	-0.8	101.2	-0.3	-0.3	-0.8	-0.2		
12月	100.6	-1.1	101.3	-0.7	100.8	-1.4	-0.5	-0.9	-0.8		
5年1月	94.0	-1.3	94.0	-0.8	96.2	-1.1	-1.8	-1.8	-0.7		
2月	97.9	2.3	98.7	2.8	97.8	2.7	2.0	0.8	3.3		
3月	101.3	1.0	102.2	1.3	100.5	1.9	1.3	-0.4	1.2		
4月	103.5	-0.4	104.3	-0.1	101.9	-0.4	0.0	-1.4	-0.1		
5月	98.4	2.1	98.2	2.6	100.5	0.9	3.5	-0.1	2.8		
所定外労働時間											
令和元年	115.1	-1.9	115.0	-1.2	121.9	-2.4	-8.5	0.7	-0.2		
2年	100.0	-13.2	100.0	-13.0	100.0	-18.1	-20.7	-10.6	-13.0		
3年	105.2	5.1	106.2	6.2	93.7	-6.4	14.1	3.6	-0.8		
4年	110.0	4.6	111.3	4.8	102.8	9.7	6.2	4.2	10.3		
令和4年4月	116.3	5.7	117.7	5.8	104.8	15.3	7.6	6.3	12.4		
5月	105.4	5.2	105.6	5.6	104.8	15.3	3.6	8.8	6.0		
6月	108.7	5.0	110.5	6.3	104.8	21.7	4.1	8.8	8.4		
7月	110.9	3.9	111.3	3.0	104.8	9.6	0.3	4.1	10.6		
8月	102.2	3.1	103.2	4.0	104.8	4.4	2.6	1.1	9.9		
9月	110.9	8.3	112.1	8.6	100.0	10.0	9.3	5.6	12.8		
10月	114.1	6.9	115.3	6.7	104.8	15.3	10.8	2.6	8.2		
11月	114.1	2.7	116.1	3.6	104.8	9.6	4.5	1.0	9.9		
12月	114.1	1.7	115.3	1.4	114.3	3.9	0.3	2.5	14.2		
5年1月	105.4	1.1	106.5	0.9	109.5	9.5	-4.5	-1.4	8.2		
2月	108.7	2.1	110.5	2.2	95.2	5.2	-4.7	-2.8	0.0		
3月	114.1	1.0	116.1	0.7	104.8	10.1	-5.3	-3.9	4.1		
4月	114.1	-1.9	116.1	-1.4	104.8	0.0	-6.1	-4.9	-5.8		
5月	105.4	0.0	106.5	0.9	104.8	0.0	-2.3	-4.2	2.1		

時系列表第3表 常用雇用指数

(事業所規模5人以上)

(令和2年平均=100)

年月	調査産業計		一般労働者		パートタイム労働者		製造業	卸売業、 小売業	医療、福 祉
	前年比		前年比		前年比		前年比	前年比	前年比
	%		%		%		%		%
令和元年	99.0	2.0	98.4	1.0	100.3	4.2	1.0	1.2	2.4
2年	100.0	1.0	100.0	1.6	100.0	-0.3	0.3	0.5	1.8
3年	101.1	1.2	100.9	0.9	101.6	1.6	-1.2	1.1	2.5
4年	102.0	0.9	101.3	0.4	103.6	2.0	-0.8	-0.7	2.5
令和4年4月	101.6	0.5	101.6	-0.1	101.8	2.0	-1.5	-0.7	2.5
5月	101.9	0.7	101.8	0.1	102.1	2.0	-1.2	-0.7	2.6
6月	102.4	1.1	101.8	0.2	103.7	3.1	-0.8	-0.6	2.6
7月	102.6	1.1	102.0	0.6	103.9	2.1	-0.4	-0.7	2.6
8月	102.5	1.1	101.5	0.4	104.9	2.7	-0.4	-0.6	2.7
9月	102.5	1.2	101.7	0.7	104.3	2.5	-0.6	-0.9	2.9
10月	102.7	1.1	101.5	0.6	105.3	2.1	-0.6	-1.0	2.5
11月	102.8	1.1	101.5	0.7	105.5	1.4	-0.3	-1.1	2.3
12月	103.0	1.2	101.3	0.6	106.6	2.0	-0.3	-0.8	2.1
5年1月	102.7	1.6	101.3	0.6	105.9	3.8	0.0	0.0	1.9
2月	102.6	1.8	101.0	0.5	106.2	4.5	0.2	0.2	1.9
3月	102.1	1.7	100.6	0.5	105.7	4.7	0.4	0.2	2.1
4月	103.4	1.8	102.6	1.0	105.2	3.3	0.4	0.0	1.7
5月	103.7	1.8	102.7	0.9	106.0	3.8	0.3	0.1	1.5

時系列表第4表 パートタイム労働者比率

(事業所規模5人以上)

年月	パートタイム労働者 比率	
	前年差	
	%	ポイント
令和元年	31.53	0.65
2年	31.13	-0.40
3年	31.28	0.15
4年	31.60	0.32
令和4年4月	31.18	0.47
5月	31.19	0.39
6月	31.54	0.62
7月	31.52	0.29
8月	31.85	0.52
9月	31.68	0.37
10月	31.92	0.33
11月	31.96	0.15
12月	32.23	0.29
5年1月	32.08	0.68
2月	32.22	0.87
3月	32.20	0.88
4月	31.67	0.49
5月	31.81	0.62

時系列表第5表 労働異動率

(事業所規模5人以上)

年月	入職率		離職率	
	前年差		前年差	
	%	ポイント	%	ポイント
令和元年	2.16	0.05	2.06	0.04
2年	1.97	-0.19	1.98	-0.08
3年	1.96	-0.01	1.93	-0.05
4年	2.05	0.09	1.98	0.05
令和4年4月	5.39	0.17	4.16	0.08
5月	2.23	0.21	2.03	-0.04
6月	2.00	0.31	1.68	-0.01
7月	1.92	0.17	1.76	0.16
8月	1.64	0.16	1.75	0.10
9月	1.67	0.09	1.76	-0.02
10月	2.01	-0.06	1.90	0.10
11月	1.64	-0.01	1.56	0.06
12月	1.57	0.11	1.46	0.03
5年1月	1.42	0.13	1.66	-0.03
2月	1.64	0.16	1.78	0.03
3月	1.93	0.17	2.39	0.10
4月	5.46	0.07	4.30	0.14
5月	2.34	0.11	2.01	-0.02

時系列表第6表
実質賃金指数

(事業所規模5人以上) (令和2年平均=100)

年月	現金給与総額		きまって支給する給与	
	前年比	%	前年比	%
令和元年	101.2	-1.0	100.7	-0.8
2年	100.0	-1.2	100.0	-0.7
3年	100.6	0.6	100.8	0.8
4年	99.6	-1.0	99.2	-1.6
令和4年4月	87.1	-1.7	101.4	-1.6
5月	85.2	-1.8	99.3	-1.5
6月	139.0	-0.6	100.2	-1.3
7月	115.0	-1.8	99.5	-1.9
8月	85.1	-1.7	98.3	-1.9
9月	83.7	-1.2	98.6	-1.6
10月	82.8	-2.9	98.3	-2.8
11月	86.5	-2.5	98.1	-2.6
12月	170.1	-0.6	97.7	-3.1
5年1月	82.5	-4.1	96.1	-4.0
2月	81.4	-2.9	96.9	-2.9
3月	87.4	-2.3	97.4	-3.3
4月	84.3	-3.2	98.1	-3.3
5月	84.4	-0.9	97.2	-2.1

注：実質賃金は、名目賃金指数を消費者物価指数（持家の帰属家賃を除く総合）で除して算出している。

時系列表第7表

時間当たり給与（パートタイム労働者）

(事業所規模5人以上)

年月	時間当たり給与	
	前年比	%
令和元年	1,167	2.7
2年	1,213	3.9
3年	1,223	0.8
4年	1,242	1.6
令和4年4月	1,233	1.7
5月	1,238	0.7
6月	1,228	1.1
7月	1,234	1.3
8月	1,248	1.3
9月	1,239	0.6
10月	1,246	1.4
11月	1,249	2.3
12月	1,259	3.3
5年1月	1,281	3.2
2月	1,267	1.1
3月	1,254	1.2
4月	1,261	2.3
5月	1,268	2.4

注：時間当たり給与は、所定内給与を所定内労働時間で除して算出している。

時系列表第8表 季節調整済指数

(事業所規模5人以上)

(令和2年平均=100)

年月	現金給与総額		きまって支給する給与		総実労働時間		所定外労働時間		製造業		常用雇用	
	前月比	%	前月比	%	前月比	%	前月比	%	前月比	%	前月比	%
令和3年6月	100.2	-0.6	100.6	0.1	101.1	0.9	107.0	1.2	119.5	2.2	101.1	0.0
7月	100.6	0.4	100.7	0.1	100.6	-0.5	108.3	-1.2	125.2	4.8	101.2	0.1
8月	100.6	0.0	100.3	-0.4	99.5	-1.1	106.6	-1.6	120.3	-3.9	101.2	0.0
9月	100.5	-0.1	100.4	0.1	99.9	0.4	103.2	-3.2	112.4	-6.6	101.3	0.1
10月	100.8	0.3	100.6	0.2	101.0	1.1	103.2	0.0	109.5	-2.6	101.4	0.1
11月	100.8	0.0	100.6	0.0	100.9	-0.1	105.9	2.6	114.2	4.3	101.4	0.0
12月	98.6	-2.2	100.7	0.1	101.1	0.2	106.8	0.8	116.0	1.6	101.4	0.0
4年1月	101.3	2.7	101.5	0.8	101.0	-0.1	106.2	-0.6	118.0	1.7	101.2	-0.2
2月	101.7	0.4	101.4	-0.1	98.9	-2.1	107.2	0.9	118.7	0.6	101.2	0.0
3月	102.9	1.2	101.7	0.3	100.5	1.6	109.1	1.8	120.2	1.3	101.4	0.2
4月	102.3	-0.6	102.0	0.3	101.3	0.8	112.3	2.9	121.8	1.3	101.6	0.2
5月	101.8	-0.5	101.9	-0.1	101.2	-0.1	111.5	-0.7	121.6	-0.2	101.9	0.3
6月	102.2	0.4	102.0	0.1	102.3	1.1	112.6	1.0	124.8	2.6	102.3	0.4
7月	101.9	-0.3	101.9	-0.1	100.5	-1.8	112.4	-0.2	125.7	0.7	102.3	0.0
8月	102.3	0.4	102.0	0.1	101.7	1.2	110.0	-2.1	123.3	-1.9	102.3	0.0
9月	102.7	0.4	102.2	0.2	101.4	-0.3	111.7	1.5	122.9	-0.3	102.5	0.2
10月	102.2	-0.5	102.1	-0.1	100.2	-1.2	110.4	-1.2	121.3	-1.3	102.5	0.0
11月	102.7	0.5	102.4	0.3	100.4	0.2	108.7	-1.5	119.3	-1.6	102.5	0.0
12月	102.6	-0.1	102.3	-0.1	100.2	-0.2	108.4	-0.3	116.3	-2.5	102.6	0.1
5年1月	102.1	-0.5	102.4	0.1	99.7	-0.5	107.2	-1.1	112.5	-3.3	102.8	0.2
2月	102.5	0.4	102.3	-0.1	101.3	1.6	109.5	2.1	113.1	0.5	103.0	0.2
3月	104.3	1.8	102.2	-0.1	101.4	0.1	110.1	0.5	113.8	0.6	103.1	0.1
4月	103.1	-1.2	102.7	0.5	100.7	-0.7	110.1	0.0	114.4	0.5	103.4	0.3
5月	104.8	1.6	103.6	0.9	103.2	2.5	111.7	1.5	119.0	4.0	103.7	0.3

注1：季節調整の方法は、センサス局法(X-12-ARIMAのなかのX-11デフォルト)による。

注2：季節調整値及びその前月比は、令和5年1月分速報公表時において過去に遡って改訂した。

この季節調整値の令和4年12月分以前については、指数作成開始時点等から令和4年12月分までのデータを用いて再計算し、令和5年1月分以降については、当該データから得られる予測季節要素を用いて計算している。

【参考資料】

毎月勤労統計における共通事業所による前年同月比の参考提供

「公的統計の整備に関する基本的な計画」（平成30年3月6日閣議決定）に基づき、共通事業所による前年同月比について、以下のとおり参考提供します。

- (注1) 共通事業所とは、「前年同月分」及び「当月分」ともに集計対象となった調査対象事業所のことである。平成30年から部分入替え方式の導入に伴い(詳細は最終頁の利用上の注意8)を参照)、常に一部の調査事業所が前年も調査対象となっていることから共通事業所に限定した集計が可能となった。
- (注2) 共通事業所集計では、同一事業所の平均賃金などの変化をみるためのものであり、労働者数の変化の影響を除くため、前年同月も当月の労働者数をもとに月々の平均賃金などを計算している。
- (注3) 共通事業所のみを用いて集計を行っているため、本系列に比べ、サンプルサイズが小さくなることに留意が必要である。

(賃金)

年 月	調査産業計			調査産業計			調査産業計			調査産業計 (就業形態計)	
	一般	パート		一般	パート		一般	パート		所定外 給与	特別 給与
	%	%	%	%	%	%	%	%	%	%	%
	現金給与総額			きまって支給する給与			所定内給与			所定外 給与	特別 給与
令和3年6月	1.6	1.8	0.5	1.7	2.0	0.1	0.7	0.8	0.2	18.8	1.5
7月	1.6	1.6	0.6	1.6	1.6	0.3	0.8	0.8	0.3	12.4	1.7
8月	1.1	1.2	-0.7	1.0	1.2	-0.7	0.6	0.7	-0.7	6.7	2.8
9月	1.3	1.4	-0.6	0.8	0.9	-0.6	0.5	0.5	-0.4	5.5	19.3
10月	1.0	0.9	0.5	0.9	0.8	0.5	0.8	0.6	0.6	3.3	4.4
11月	1.8	1.7	1.8	1.3	1.2	1.6	1.1	0.9	1.6	4.5	10.0
12月	1.4	1.2	2.4	1.3	1.0	2.9	0.9	0.6	2.9	6.7	1.4
4年1月	1.1	1.1	0.1	1.1	1.2	0.0	0.9	1.0	-0.1	3.8	0.5
2月	0.9	1.1	-0.2	0.7	0.9	-0.1	0.4	0.6	-0.3	4.3	13.9
3月	1.6	1.6	0.8	0.9	0.9	0.4	0.6	0.7	0.3	4.4	11.0
4月	1.5	1.6	0.2	1.3	1.4	0.6	1.1	1.2	0.3	3.8	5.5
5月	1.1	0.9	2.3	1.5	1.4	2.3	1.2	1.2	2.1	4.8	-8.4
6月	1.9	1.8	2.6	1.7	1.5	3.2	1.5	1.3	2.8	4.5	2.1
7月	2.2	2.8	1.7	0.9	1.2	1.6	0.7	1.1	1.3	2.8	5.6
8月	1.1	1.4	1.9	1.5	1.8	2.1	1.3	1.6	1.9	3.7	-5.4
9月	1.4	1.6	2.4	1.5	1.7	2.3	1.1	1.3	2.0	6.5	-0.6
10月	1.5	1.8	0.7	1.4	1.7	0.7	1.0	1.2	0.5	7.2	3.7
11月	1.0	1.4	0.8	1.1	1.5	0.8	1.0	1.3	0.8	3.4	-0.6
12月	3.7	4.6	0.5	0.9	1.4	0.4	0.8	1.4	0.4	1.6	6.4
5年1月	1.1	1.2	1.7	1.4	1.4	2.2	1.5	1.5	2.2	0.3	-4.1
2月	1.9	1.7	3.9	1.5	1.2	4.2	1.5	1.2	3.9	1.7	30.3
3月	2.4	2.4	3.0	1.2	1.2	3.1	1.2	1.1	2.9	2.0	16.8
4月	1.9	2.0	1.8	1.3	1.5	1.6	1.5	1.6	1.6	-0.4	15.3
5月	2.5	2.7	2.8	1.8	1.8	2.7	1.9	2.0	2.8	0.0	18.9

年 月	製造業 (就業形態計)			卸売業, 小売業 (就業形態計)			医療, 福祉 (就業形態計)		
	現金給与 総額	きまって 支給する 給与	所定内 給与	現金給与 総額	きまって 支給する 給与	所定内 給与	現金給与 総額	きまって 支給する 給与	所定内 給与
令和3年6月	4.1	4.2	1.4	3.6	0.8	0.0	-0.7	0.9	0.3
7月	3.2	3.6	1.0	2.9	1.6	1.1	0.4	0.6	0.2
8月	3.2	3.1	1.4	0.7	0.8	0.8	0.9	0.8	0.6
9月	2.3	1.8	0.8	1.1	1.2	1.2	0.6	0.9	0.5
10月	2.0	1.7	1.1	1.1	1.3	1.2	1.0	0.8	0.6
11月	2.9	2.1	1.4	3.8	1.6	1.5	-0.7	0.4	0.3
12月	3.8	2.4	1.5	1.5	1.1	0.9	0.6	0.7	0.6
4年1月	0.8	1.6	1.1	1.9	1.5	1.5	-0.7	-0.2	-0.3
2月	0.7	1.1	0.5	1.5	1.0	0.8	-0.2	-0.5	-0.8
3月	2.3	1.1	0.4	-0.1	1.0	0.8	0.8	0.3	0.0
4月	2.0	1.1	0.9	0.7	2.3	1.9	1.1	1.2	1.1
5月	0.1	0.8	0.8	1.0	2.0	1.5	1.3	1.2	1.3
6月	2.8	1.0	1.1	0.3	1.8	1.4	-0.8	1.3	1.3
7月	3.2	0.8	1.1	3.1	1.5	1.3	0.8	1.1	1.2
8月	1.1	1.0	1.2	0.8	2.0	1.8	1.1	1.4	1.1
9月	1.4	1.5	1.1	2.6	2.1	1.9	1.2	0.9	0.8
10月	1.5	1.6	1.0	2.3	2.4	2.1	0.8	1.0	1.1
11月	0.1	0.8	0.6	2.8	2.4	2.3	2.9	1.4	1.1
12月	5.2	0.6	0.8	4.3	1.9	1.8	2.5	1.7	1.4
5年1月	0.6	0.7	1.2	0.4	1.7	1.6	1.8	0.7	0.5
2月	1.1	1.1	1.5	1.6	1.3	1.2	1.7	1.0	1.1
3月	1.5	0.9	1.2	3.0	1.2	1.1	0.8	1.0	1.1
4月	0.4	1.0	1.5	1.6	1.1	1.1	0.5	0.0	0.3
5月	4.5	2.1	2.3	2.0	1.8	1.9	0.0	0.9	1.2

(労働時間)

年 月	調査産業計			調査産業計			調査産業計		
	一般	パート		一般	パート		一般	パート	
	%	%	%	%	%	%	%	%	%
	総実労働時間			所定内労働時間			所定外労働時間		
令和3年6月	2.6	3.0	1.4	1.9	2.0	1.4	14.8	16.7	0.0
7月	0.0	0.1	-0.1	-0.7	-0.8	-0.4	10.1	10.8	10.5
8月	0.5	1.0	-1.5	0.2	0.6	-1.6	5.8	6.0	0.0
9月	-0.7	-0.4	-2.4	-0.9	-0.7	-2.2	2.2	2.4	-10.0
10月	-1.4	-1.6	-1.0	-1.7	-1.9	-0.9	2.1	1.5	-5.0
11月	1.2	1.3	0.6	1.0	1.0	0.6	4.1	4.5	0.0
12月	1.4	1.2	1.9	1.1	0.9	1.7	5.1	5.3	9.5
4年1月	0.5	0.5	0.8	0.3	0.2	0.7	3.3	3.2	5.0
2月	-0.6	-0.6	-1.1	-0.9	-0.9	-1.2	3.2	3.1	5.6
3月	-1.2	-1.3	-1.0	-1.6	-1.7	-1.3	3.0	2.9	10.5
4月	-1.3	-1.4	-0.9	-1.7	-1.9	-1.1	3.9	4.3	10.0
5月	0.8	0.5	1.9	0.5	0.3	1.6	4.3	3.2	15.0
6月	1.3	1.1	2.3	1.0	0.8	1.9	5.3	3.8	16.7
7月	-0.5	-0.4	0.1	-0.8	-0.6	-0.1	3.0	3.0	10.0
8月	1.8	2.1	1.3	1.7	2.0	1.0	4.4	4.0	10.0
9月	1.1	1.2	1.9	0.6	0.7	1.6	7.4	6.9	15.8
10月	-1.0	-1.0	-0.5	-1.6	-1.6	-0.8	6.1	5.9	10.0
11月	-0.8	-0.5	-1.1	-1.0	-0.8	-1.1	1.9	2.1	0.0
12月	-1.2	-0.7	-1.8	-1.3	-0.9	-2.0	1.0	0.7	4.5
5年1月	-1.2	-1.2	-0.8	-1.4	-1.4	-0.9	1.1	0.8	5.0
2月	2.4	2.4	2.9	2.5	2.5	2.7	2.1	2.3	11.1
3月	0.9	0.8	1.5	0.9	0.9	1.3	1.0	0.0	10.5
4月	-0.6	-0.5	-0.5	-0.5	-0.3	-0.5	-1.9	-2.1	0.0
5月	1.5	2.0	0.4	1.7	2.2	0.5	-1.0	0.0	-4.5
年 月	製造業（就業形態計）			卸売業，小売業（就業形態計）			医療，福祉（就業形態計）		
	総実労働時間	所定内労働時間	所定外労働時間	総実労働時間	所定内労働時間	所定外労働時間	総実労働時間	所定内労働時間	所定外労働時間
令和3年6月	7.3	4.8	46.2	1.9	1.3	14.5	0.2	-0.2	9.8
7月	4.8	2.2	42.2	0.1	-0.2	6.5	-1.1	-1.4	9.3
8月	4.0	2.0	29.4	0.4	0.2	3.1	0.9	0.5	14.3
9月	-0.1	-1.1	13.0	-0.1	-0.2	1.6	-0.8	-1.0	6.8
10月	-0.6	-1.4	9.0	-1.3	-1.3	-1.5	-1.6	-1.8	4.4
11月	1.2	0.6	8.5	0.7	0.5	4.5	0.5	0.4	4.4
12月	2.8	2.2	9.0	0.5	0.5	1.4	0.3	0.1	6.5
4年1月	1.1	0.5	7.9	0.0	-0.2	4.2	-1.0	-1.1	0.0
2月	0.2	-0.5	7.3	-0.5	-0.8	4.4	-2.6	-2.9	4.7
3月	-0.3	-1.0	7.0	-0.8	-1.1	3.9	-2.4	-2.6	2.3
4月	-1.5	-2.1	5.0	-0.6	-0.9	5.1	-1.9	-2.1	4.4
5月	-1.2	-1.3	0.0	0.7	0.2	8.7	-0.6	-0.7	4.4
6月	0.5	0.5	0.7	0.9	0.7	4.2	-0.3	-0.5	4.8
7月	-1.2	-1.2	-1.4	0.1	-0.3	8.5	-1.8	-2.0	4.3
8月	2.3	2.5	0.0	1.3	1.0	7.2	-0.2	-0.4	4.2
9月	1.1	0.8	5.1	0.5	0.2	7.2	-1.3	-1.6	6.4
10月	-0.5	-1.1	5.7	-0.2	-0.6	8.6	-2.6	-3.0	6.4
11月	-0.4	-0.5	0.0	-0.6	-0.8	2.7	-1.4	-1.6	2.0
12月	-0.9	-0.8	-2.0	-0.6	-0.8	2.7	-1.4	-1.8	10.4
5年1月	-2.8	-2.5	-5.2	-1.3	-1.4	1.4	-1.6	-1.6	0.0
2月	1.1	1.6	-4.1	1.3	1.3	1.4	2.1	2.3	-2.0
3月	0.2	0.8	-5.4	0.5	0.5	0.0	0.5	0.6	0.0
4月	-1.2	-0.5	-7.4	-1.1	-0.9	-3.8	-1.2	-1.0	-5.8
5月	2.5	3.0	-3.1	0.5	0.7	-1.4	1.4	1.5	-2.0

毎月勤労統計調査（通称「まいきん」） の調査結果は、広い分野で利用されています！

まいきんはいろいろ役立つ情報源

- ★ 労働災害の休業補償、労働保険の保険給付額の改定で使用
- ★ 失業給付の額の算定に使用
- ★ 内閣府の「月例経済報告」（閣議報告）や「景気動向指数」に使われる景気判断資料
- ★ 民間企業の経営判断や賃金など労働条件決定の際の資料
- ★ 民事事件、交通事故などの逸失利益補償額の算定資料

賃金、労働時間、
雇用の毎月の動きが
わかります！

鳥取県の賃金・労働時間及び雇用の動き（前年比）

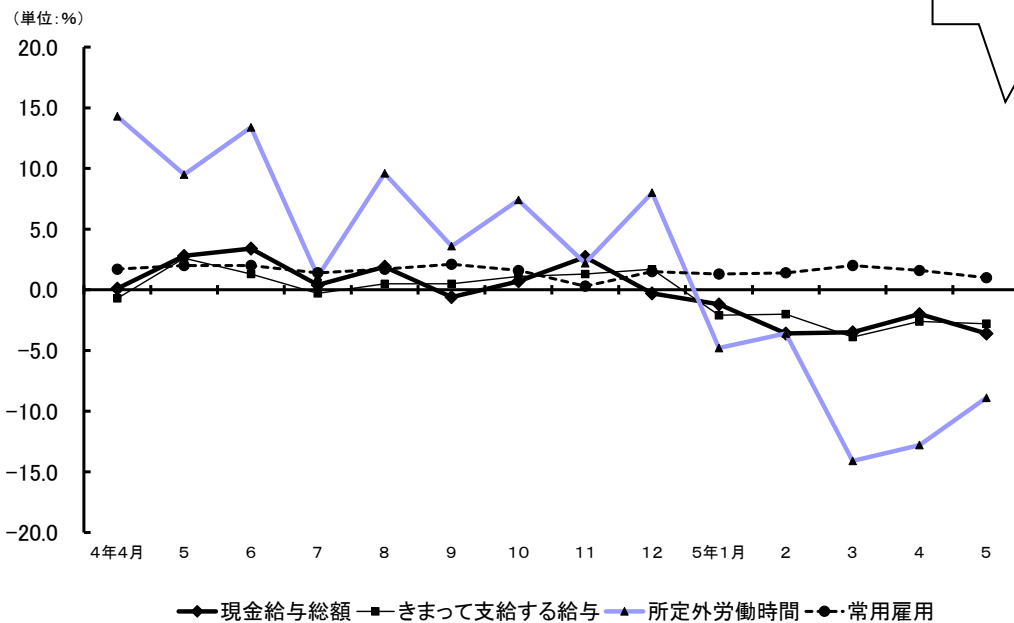

毎月勤労統計調査についてのご理解とご協力をよろしくお願いいたします。

毎月勤労統計調査についての問合せ先

鳥取県令和新时代創造本部統計課経済統計担当

〒680-8570 鳥取市東町1-220 電話 (0857) 26-7107

ホームページアドレス

<https://www.pref.tottori.lg.jp/toukei/maikin/>

メールアドレス toukei@pref.tottori.lg.jp