

働く、を変える！鳥取のテレワーク事情の“今”が分かる！

# 変わる が 分かる

↓ 離職率  
DOWN

↓ 経費  
DOWN

↓ 残業  
DOWN

↑ 生産性  
UP

↑ 効率  
UP

↑ 売上  
UP



テレワーク 体験会  
オンライン(Zoom)参加もできます

積極的にテレワークを活用する鳥取県内の企業を訪問し、  
テレワークを導入した経緯やメリット・デメリットなど生の声を聞きながら  
実際にテレワークを体験することができる  
「テレワーク体験会」を開催します。  
この機会をぜひ、御社のテレワーク導入のきっかけづくり  
にお役立てください。

参加  
無料

日程  
会場

東  
部

2023年  
12月5日(火)  
13:30~16:15

- 受入企業
- ①株式会社ダブルノート  
(八頭町見槻中154-2 準Lab内)
  - ②株式会社LASSIC  
(鳥取市南吉方3-201-3)

中  
部

2023年  
12月12日(火)  
13:30~16:00

- 受入企業
- ①株式会社SHFREE  
(倉吉市山根557-1 パープルクワン2F[people])
  - ②スイコー株式会社  
(倉吉市山根645-2)

西  
部

2023年  
12月8日(金)  
13:30~16:00

- 受入企業
- ①東亜ソフトウェア株式会社  
(米子市新開7-13-38)
  - ②株式会社ケーオウエイ  
(米子市両三柳328)

事前  
申込制

定員  
各10社

テレワーク体験会メニュー(各日共通)

- ・企業紹介
- ・テレワーク導入の経緯、概要等説明
- ・テレワーク体験
- ・情報交換会

※当体験会は企業①に各自でお越しいただき  
各自で移動、企業②で解散となります。

スケジュール

※オンラインは各5分前に配信

[現地集合]

- ・13:30~14:30 企業①訪問「テレワーク体験会」
- ・14:30~ 移動(各自) ※オンライン中断
- ・15:00~16:00 【中部・西部会場】  
企業②訪問「テレワーク体験会」
- ・15:15~16:15 【東部会場】  
企業②訪問「テレワーク体験会」

[現地解散]

問い合わせ

TEL.0857-39-2624   ✉ kikaku@mmtv.jp

お申し込みはチラシ裏面をご覧ください

鳥取県テレワーク導入推進プロジェクト事務局(株式会社エムアンドエムドットコー内) 〒680-0912鳥取市商栄町251-4

●主催/鳥取県   ●協力/働き方改革サポートオフィス鳥取、テレワーク・リモートワーク総合研究所   ●企画運営/株式会社エムアンドエムドットコー

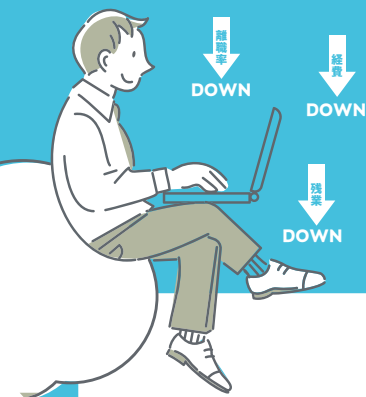

働く、を変える！鳥取のテレワーク事情の“今”が分かる！

# 変わるが分かる

テレワーク体験会 オンライン(Zoom)参加もできます

UP  
効率

UP  
売上



## 「テレワーク体験会」受入企業

### 東 部



**株式会社ダブルノット** Double Knot  
(八頭町見幌中154-2 集Lab内)

実践型ネット店長育成事業、ネットショップ運営支援事業。2017年の創業時よりコールセンター業務、通常事務業務を完全テレワーク化の体制で実施している。



**株式会社LASSIC** LASSIC  
(鳥取市南吉方3-201-3)

テレワークに特化した人材サービス、システムインテグレーション事業。2006年、自社業務でテレワークを導入、100%テレワークのSES(システム・エンジニアリングサービス)、有料職業紹介を行っている。

### 中 部

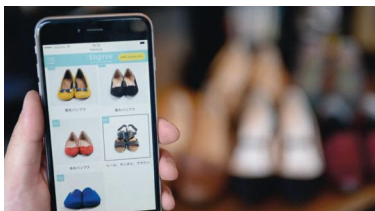

※体験会場はパープルタウン2F「People」です

**株式会社SHPREE** Shpree  
(倉吉市清谷町2-20)

Web完結型・革靴&スニーカー メンテナンス・修理。2017年テレワーク導入、2022年に全国の靴職人向けシステムを自社開発。人がデジタルに合わせるのではなく、デジタルが人に伴走するシステム構築を心がけサービスを設計している。



**スイコー株式会社** SUIKO  
(倉吉市山根645-2)

働きやすいオフィス環境の提案、整備を行っている。新型コロナウイルス発生前の2017年にテレワークを導入、主に在宅時や外出先での業務に活用している。

### 西 部



**東亜ソフトウェア株式会社** TOFA  
(米子市新開7丁目13-38)

分析・提案から設計・開発・導入・運用までお客様のご要望に合わせたシステム構築。2020年、テレワーク運用開始。Zoomでのミーティング・報告書の義務化等テレワーク規程を整備、今年度テレワーク用ノートPCの増設も行う。



**株式会社ケーオウエイ** KOA  
(米子市両三柳328)

ITシステム開発・導入支援、オフィス環境の設計・施工を行っている。コロナ以前からテレワークやフレックス制度を積極的に導入し、社員の「ワークライフバランスの実現」に取り組んでいる。

## 参加申し込み(専用フォーム・Eメール・FAX)

※Eメールの場合はメール本文に下記内容を記入の上、送信してください【申込〆切/11月30日(木)】

|              |                                                                                                                                                                                                                                                                                                                                     |                |
|--------------|-------------------------------------------------------------------------------------------------------------------------------------------------------------------------------------------------------------------------------------------------------------------------------------------------------------------------------------|----------------|
| フリガナ<br>企業名  |                                                                                                                                                                                                                                                                                                                                     |                |
| フリガナ<br>参加者  | 氏 名:<br>所属役職:                                                                                                                                                                                                                                                                                                                       | Eメール:<br>電話番号: |
| 参加会場<br>参加方法 | <input checked="" type="radio"/> 東部会場 <input type="checkbox"/> 現地参加 <input type="checkbox"/> オンライン (Zoom)<br><input checked="" type="radio"/> 中部会場 <input type="checkbox"/> 現地参加 <input type="checkbox"/> オンライン (Zoom)<br><input checked="" type="radio"/> 西部会場 <input type="checkbox"/> 現地参加 <input type="checkbox"/> オンライン (Zoom) |                |

FAXの場合

0857-39-2625

申込専用フォーム

専用フォームからの  
お申し込みはコチラ▶



Eメールの場合

kikaku@mmtv.jp