



政府統計



令和6年2月分

賃金、労働時間及び雇用の動き

毎月勤労統計調査地方調査月報

T O T T O R I

鳥取県総務部統計課

(令和6年4月30日公表)

毎月勤労統計調査地方調査の説明

令和6年1月分からの変更点

- ・本系列では、経済構造の変化に伴う動きも反映された賃金等の指標であり、時系列比較も可能です。ただし、調査対象事業所のサンプル入替え時や、ベンチマーク更新（基準とする事業所規模・産業別の労働者構成割合の見直し）の際には、一定の断層が発生しますので、時系列比較を行う際には留意が必要です。
- ・令和6年1月分の調査で対象事業所（事業所規模5人以上）のうち約3割の入替を行いました。この影響を除去した短期的な賃金等の動向をみるために、本県における共通事業所（注参照）の前年同月比を参考系列として公表しています。（月報P28参照）
 - （注1）共通事業所とは「前年同月分」及び「当月分」とともに集計対象となった調査対象事業所のことです。平成30年から部分入替え方式の導入に伴い、常に一部の調査事業所が前年も調査対象となっていることから共通事業所に限定した集計が可能となりました。
 - （注2）共通事業所集計では、同一事業所の平均賃金などの変化をみるためのものであり、労働者数の変化の影響を除くため、前年同月も当月の労働者数をもとに月々の平均賃金を計算しています。
 - （注3）共通事業所のみを用いて集計を行っているため、本系列（全ての調査対象事業所のデータを用いて作成した集計）に比べ、サンプルサイズが小さくなることに留意が必要です。
- ・令和6年1月分公表時に、ベンチマーク更新を行い、常用雇用指数とその増減率を過去に遡って改訂しました。そのため、基準年である令和2年の常用雇用指数の年平均は100とならないことがあります。
- ・令和6年1月分公表時にベンチマーク更新を行いました。賃金、労働時間及びパートタイム労働者比率の令和6年の前年同月比等については、令和5年1月にベンチマーク更新を実施した参考値を作成し、この参考値と令和6年の値を比較することにより算出しています。

1 調査の目的

この調査は、統計法に基づく基幹統計であって、給与、出勤日数、労働時間及び雇用について、鳥取県における毎月の変動を明らかにすることを目的としている。

2 調査の対象

この調査は、日本標準産業分類に定める「鉱業、採石業、砂利採取業」、「建設業」、「製造業」、「電気・ガス・熱供給・水道業」、「情報通信業」、「運輸業、郵便業」、「卸売業、小売業」、「金融業、保険業」、「不動産業、物品賃貸業」、「学術研究、専門・技術サービス業」、「宿泊業、飲食サービス業」、「生活関連サービス業、娯楽業（その他の生活関連サービス業のうち家事サービス業を除く）」、「教育、学習支援業」、「医療、福祉」、「複合サービス事業」、「サービス業（他に分類されないもの）」（外国公務を除く）において、常時5人以上の常用労働者を雇用する事業所の中から抽出された463事業所（うち、30人以上は223事業所）について行っている。

※今回の調査対象事業所数は463事業所、回収事業所数は385事業所、回収率は83.2%であった。

3 調査事項の定義

(1) 現金給与額

所得税、社会保険料、組合費、貯金等を差し引く前の総額のことである。

「現金給与総額」とは、「きまって支給する給与（定期給与）」と「特別に支払われた給与（特別給与）」の合計額である。

「きまって支給する給与（定期給与）」とは、労働契約、労働協約、あるいは事業所の給与規則等によってあらかじめ定められている支給条件、算定方法によって支給された給与のことで、「超過労働給与」を含む。

「所定外給与（超過労働給与）」とは、所定の労働時間を超える労働、休日労働、深夜労働に対して支給される給与のことである。

「所定内給与」とは、「きまって支給する給与」から「超過労働給与」を除いたものである。

「特別に支払われた給与（特別給与）」とは、あらかじめ定められた契約や規則等によらないで一時的又は突発的理由に基づいて労働者に現実に支払われた給与、新しい協約により過去にさかのぼって算定された給与の追給額、3か月を超える期間ごとに算定される住宅手当や通勤手当等、並びに賞与のことである。

(2) 出勤日数

労働者が実際に出勤した日数のことである。事業所に出勤しない日は有給でも出勤日にならないが1日のうち1時間でも就業すれば出勤日となる。

(3) 実労働時間

労働者が実際に労働した時間数のことであって、休憩時間は除かれる。ただし運輸関係労働者等の手待ち時間は含める。なお、本来の職務外として行われる当宿直の時間数は含めない。

「総実労働時間数」とは、「所定内労働時間数」と「所定外労働時間数」の合計である。

「所定内労働時間数」とは、事業所の就業規則で定められた正規の始業時刻と終業時刻の間の休憩時間を除いた実労働時間数のことである。

「所定外労働時間数」とは、早出、残業、臨時の呼出、休日出勤などの実労働時間数のことである。

(4) 常用労働者

期間を定めず又は1か月を超える期間をきめて雇われている者のことである。

1日の労働時間の長短は問わず、いわゆるパートタイマー等も含む。

「パートタイム労働者」とは、常用労働者のうち、1日の労働時間又は1週の労働日数が短い者のことである。

「パートタイム労働者比率」は、常用労働者に占めるパートタイム労働者の割合のことである。

(5) 入職率・離職率

採用（解雇、退職）、出向及び同一企業内の他の事業所からの（への）転勤によって当事業所に入った（を離れた）常用労働者を、前月末常用労働者数で除した値である。

4 調査結果の算定

この結果は、調査事業所からの報告をもとにして事業所規模5人以上の県内すべての事業所に対応するよう推計したものである。事業所規模5人以上の集計には、事業所規模30人以上の事業所も含まれている。

5 利用上の注意

- (1) 前年比などの増減率は、指数により算出しており、実数で算出した場合と必ずしも一致しない。
- (2) 鉱業、採石業、砂利採取業及び不動産業、物品賃貸業は調査対象事業所が少ないため非公表とするが、調査産業計には含まれる。
- (3) 調査対象事業所又は調査票提出事業所が少ない業種は「X」とした。また、前年が秘匿であった場合は、前年比を「X」とした。また、分母が0のため計算できないものは「-」とした。
- (4) 「電気・ガス・熱供給・水道業」は「電気・ガス業」、「学術研究、専門・技術サービス業」は「学術研究等」、宿泊業、飲食サービス業は「飲食サービス業等」、「生活関連サービス業、娯楽業」は「生活関連サービス等」、「サービス業（他に分類されないもの）」は「その他のサービス業」と表示する。
- (5) 表5-1～3の「○その他」の一括集計に含まれる産業は次のとおりである。
「Eその他」の一括集計に含まれる産業は、「家具・装備品」「化学、石油・石炭」「ゴム製品」「窯業・土石製品」「非鉄金属製造業」「はん用機械器具」「生産用機械器具」「業務用機械器具」「その他の製造業」である。
「Mその他」の一括集計に含まれる産業は、「飲食店」「持ち帰り・配達飲食サービス業」である。
「Pその他」の一括集計に含まれる産業は、「保健衛生」「社会保険・社会福祉・介護事業」である。
「Rその他」の一括集計に含まれる産業は、「廃棄物処理業」「自動車整備業」「機械等修理業」「職業紹介・労働者派遣業」「政治・経済・文化団体」「宗教」「その他のサービス業」である。
- (6) 実質賃金指数については、次の算式によって作成している。

$$\text{各月の実質賃金指数} = \frac{\text{各月の名目賃金指数}}{\text{各月の消費者物価指数（持家の帰属家賃を除く総合）}} \times 100$$

6 毎月勤労統計調査地方調査の表章産業の変更について

- (1) 毎月勤労統計調査地方調査においては、平成22年1月分から、平成19年11月改定の日本標準産業分類（以下「新産業分類」という。）に基づく集計結果を公表している。
「調査産業計」、「建設業」、「製造業」、「電気・ガス・熱供給・水道業」、「情報通信業」、「運輸業、郵便業」、「卸売業、小売業」、「金融業、保険業」、「教育、学習支援業」、「医療、福祉」、「複合サービス事業」については、日本標準産業分類（平成14年3月改定）（以下「旧産業分類」という。）に基づいて公表している平成21年以前の集計結果と接続させているが、「学術研究、専門・技術サービス業」、「宿泊業、飲食サービス業」、「生活関連サービス業、娯楽業」、「サービス業（他に分類されないもの）」については平成21年以前の旧産業分類に基づく集計結果と接続していない。
- (2) 平成29年1月公表時から、平成25年10月に改定された日本標準産業分類に基づくものとしている。ただし、表章産業の名称に変更はなく、平成28年以前の結果と単純に接続させる扱いとしている。
（注）表章産業の範囲は、「0819 幼保連携型認定こども園」の新設に伴い、「0 教育、学習支援業」、「P 医療、福祉」、「P85 社会保障・社会福祉・介護事業」の範囲に違いが生じるが、影響は大きくないものと考えられる。

7 基準年の変更に伴う指数の改訂について

令和4年1月分公表時から、指数の基準年を令和27年(2015年)から令和2年(2020年)に更新した。令和3年12月分までの指数については、令和4年1月分以降と比較できるように、令和2年平均が100となるものに遡及改訂した。なお、令和3年12月分までの増減率については遡及改訂していない。改訂後の指数で計算したものと一致しないことがある。
基準年の変更に伴う指数の改訂とは、指数の基準年を西暦年の末尾が0又は5の付く年に変更する改訂のことをいい、5年ごとに行うものである（指数の基準年に関する統計基準（平成22年3月31日総務省告示第112号）に基づく）。

8 指数及び増減率について

調査事業所のうち30人以上の抽出方法は、従来の2～3年に一度行う総入替え方式から、毎年1月分調査時に行う部分入替え方式に平成30年から変更した。賃金、労働時間指数とその増減率は、総入替え方式のときに行っていた過去に遡った改訂はしない。

常用雇用指数とその増減率は、労働者数推計のベンチマークを令和6年1月分分で更新したことに伴い、令和6年1月分公表時に過去に遡って改訂した。そのため、基準年である令和2年平均の常用雇用指数は100とならないことがある。

令和6年1月分公表時に、ベンチマーク更新を行い、常用雇用指数とその増減率を過去に遡って改訂したので、基準年である令和2年の常用雇用指数の年平均は100とならないことがある。

令和6年1月分公表時にベンチマーク更新を行ったが、賃金、労働時間及びパートタイム労働者比率の令和6年の前年同月比等については、令和5年1月にベンチマーク更新を実施した参考値を作成し、この参考値と令和6年の値を比較することにより作成している。

調査結果の概要（令和6年2月分）

1 賃金 — 現金給与総額は229,863円（規模5人以上・調査産業計） —

2月の現金給与総額は、規模5人以上で229,863円となった。その名目賃金指数は86.2で前年に比べ2.1%増（うち規模30人以上では255,056円、その名目賃金指数は86.2で前年に比べ6.0%増）となった。

また、その実質賃金指数は80.0で前年に比べ0.9%減（うち規模30人以上では80.0で前年に比べ2.8%増）となった。

現金給与総額のうち、きまって支給する給与は226,332円となった。その名目賃金指数は100.8で前年に比べ1.2%増（うち規模30人以上では250,219円、その名目賃金指数は101.9で前年に比べ4.4%増）となった。

また、所定内給与は211,390円、その名目賃金指数は99.3で前年に比べ1.3%増（うち規模30人以上では230,193円、その名目賃金指数は100.0で前年に比べ4.5%増）となった。

特別に支払われた給与は3,531円（うち規模30人以上では4,837円）となった。

規模5人以上の現金給与総額を就業形態別にみると、一般労働者は292,991円（うち規模30人以上では307,578円）となり、パートタイム労働者は97,602円（うち規模30人以上では112,409円）となった。

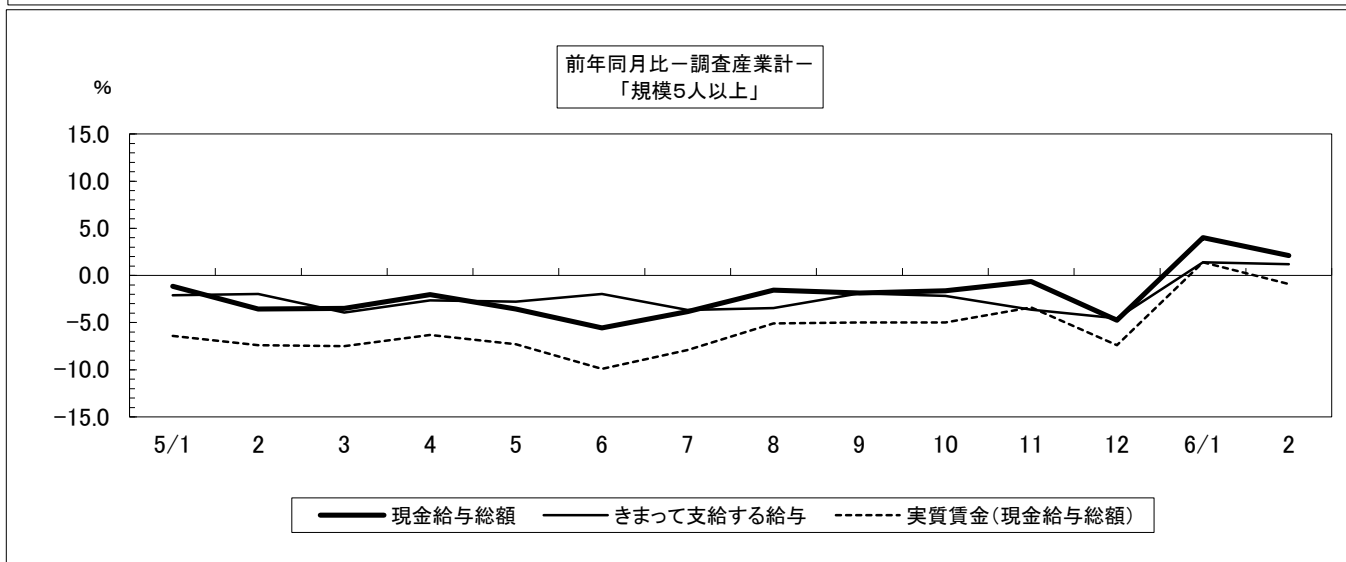
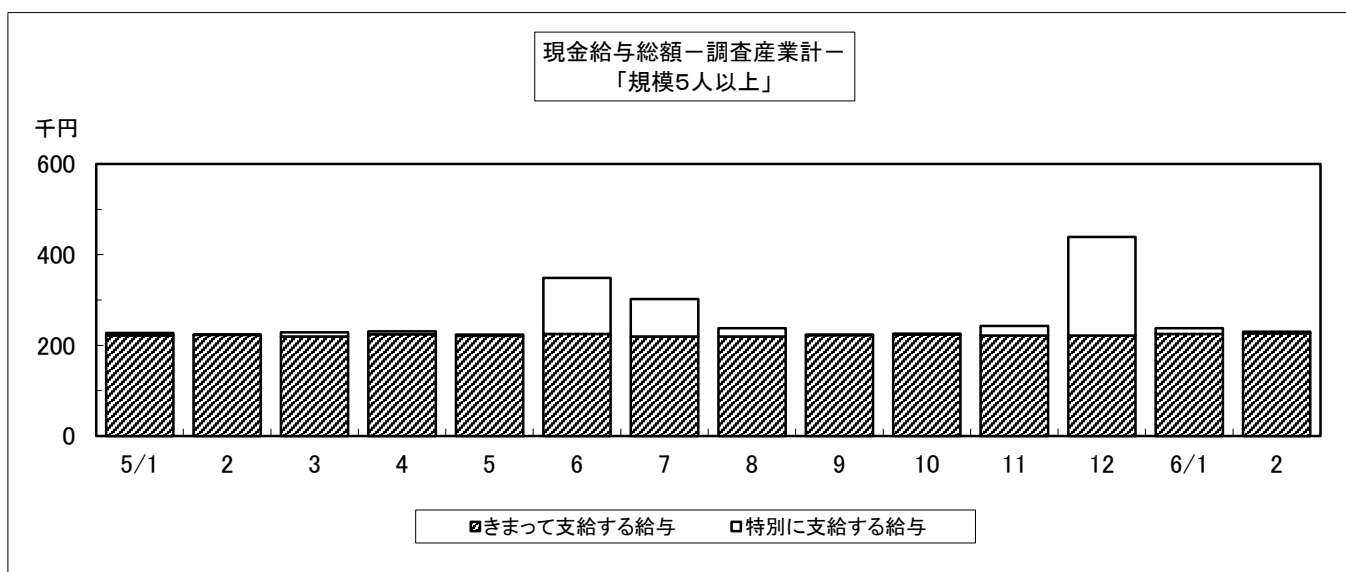

2 労働時間 — 総実労働時間は 136.4 時間（規模 5 人以上・調査産業計） —

2 月の総実労働時間は、規模 5 人以上で 136.4 時間となった。その労働時間指数は 96.5 で前年に比べ 2.3% 減（うち規模 30 人以上では 144.0 時間、その労働時間指数は 98.9 で前年に比べ 1.4% 増）となった。

総実労働時間のうち、所定内労働時間は 129.0 時間となった。その労働時間指数は 96.3 で前年に比べ 1.8% 減（うち規模 30 人以上では 134.8 時間、その労働時間指数は 98.4 で前年に比べ 1.9% 増）となった。

また、所定外労働時間は 7.4 時間となった。その労働時間指数は 100.0 で前年に比べ 9.7% 減（うち規模 30 人以上では 9.2 時間、その労働時間指数は 107.0 で前年に比べ 4.1% 減）となった。

規模 5 人以上の総実労働時間を就業形態別にみると、一般労働者は 160.8 時間（うち規模 30 人以上では 161.6 時間）となり、パートタイム労働者は 85.5 時間（うち規模 30 人以上では 96.2 時間）となった。

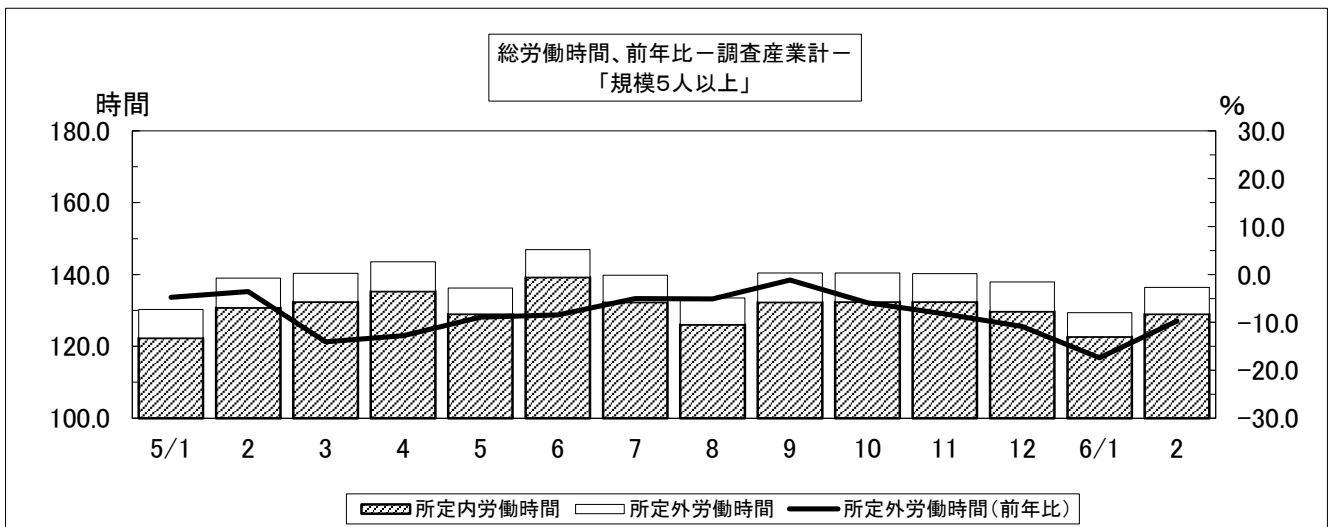

3 常用雇用 — 常用労働者数は 194,522 人（規模 5 人以上・調査産業計） —

2 月末の常用労働者数は規模 5 人以上で 194,522 人となった。その常用雇用指数は 105.0 で前年に比べ 1.1% 増（うち規模 30 人以上では 105,166 人、その常用雇用指数は 107.6 で前年に比べ 0.2% 減）となった。

また、規模 5 人以上の常用労働者のパートタイム労働者比率は 32.3% で前年に比べ 1.6 ポイント増（うち規模 30 人以上では 26.9% で前年に比べ 0.8 ポイント減）となった。



表1-1 現金給与額 (令和6年2月分)

(事業所規模5人以上)

区 分	現金給与総額		きまって支給する給与		Aのうち所定内給与		特別に支払われた給与	
	A+B	前年 同月比	A	前年 同月比		前年 同月比	B	前年 同月差
	円	%	円	%	円	%	円	円
調査産業計	229,863	2.1	226,332	1.2	211,390	1.3	3,531	2,323
建設業	291,940	-2.2	290,890	-2.5	271,252	-1.3	1,050	802
製造業	245,157	6.7	235,547	3.3	218,457	4.6	9,610	7,542
電気・ガス業	415,143	9.9	415,143	10.4	364,832	6.3	0	-1,919
情報通信業	322,307	4.4	318,257	3.1	292,734	2.7	4,050	4,050
運輸業, 郵便業	320,555	13.6	317,915	12.7	267,746	13.5	2,640	2,640
卸売業, 小売業	164,380	-7.1	164,009	-6.4	156,742	-6.4	371	-1,253
金融業, 保険業	284,484	17.0	284,362	17.1	272,606	17.1	122	-58
学術研究等	292,213	-5.3	292,213	-5.2	273,928	-3.5	0	0
飲食サービス業等	92,367	-8.0	92,278	-7.4	89,224	-8.1	89	-660
生活関連サービス等	140,902	1.1	140,902	7.2	139,030	8.8	0	-7,552
教育, 学習支援業	286,210	5.1	286,124	5.2	272,351	4.3	86	-264
医療, 福祉	258,598	4.6	252,719	2.5	236,603	2.6	5,879	5,218
複合サービス事業	270,336	-4.3	269,542	-3.9	251,291	-3.8	794	-1,340
その他のサービス業	197,948	3.4	190,438	0.4	178,923	0.3	7,510	5,698
(うち事業所規模30人以上)								
調査産業計	255,056	6.0	250,219	4.4	230,193	4.5	4,837	4,015
建設業	300,893	-9.1	300,810	-9.1	285,261	-6.0	83	69
製造業	258,822	6.4	246,883	2.4	228,376	3.4	11,939	9,799
電気・ガス業	448,408	5.7	448,408	6.1	379,854	1.6	0	-1,803
情報通信業	333,943	5.4	333,943	5.4	310,763	5.2	0	0
運輸業, 郵便業	330,327	19.9	326,544	18.5	271,087	23.5	3,783	3,783
卸売業, 小売業	156,891	11.2	156,339	10.7	146,606	11.7	552	552
金融業, 保険業	293,094	30.4	293,094	30.7	278,717	31.2	0	-401
学術研究等	326,728	0.8	326,728	0.6	290,257	-3.4	0	0
飲食サービス業等	118,060	0.1	117,731	1.9	114,263	1.9	329	-2,036
生活関連サービス等	192,676	12.6	192,676	12.6	187,804	12.2	0	0
教育, 学習支援業	288,331	-3.5	288,331	-3.3	272,111	-5.1	0	0
医療, 福祉	287,836	4.6	280,858	2.0	257,584	1.2	6,978	6,916
複合サービス事業	x	x	x	x	x	x	x	x
その他のサービス業	178,378	9.1	178,262	11.0	167,899	10.8	116	-2,726

表1-2 現金給与額 産業、就業形態別 (令和6年2月分)

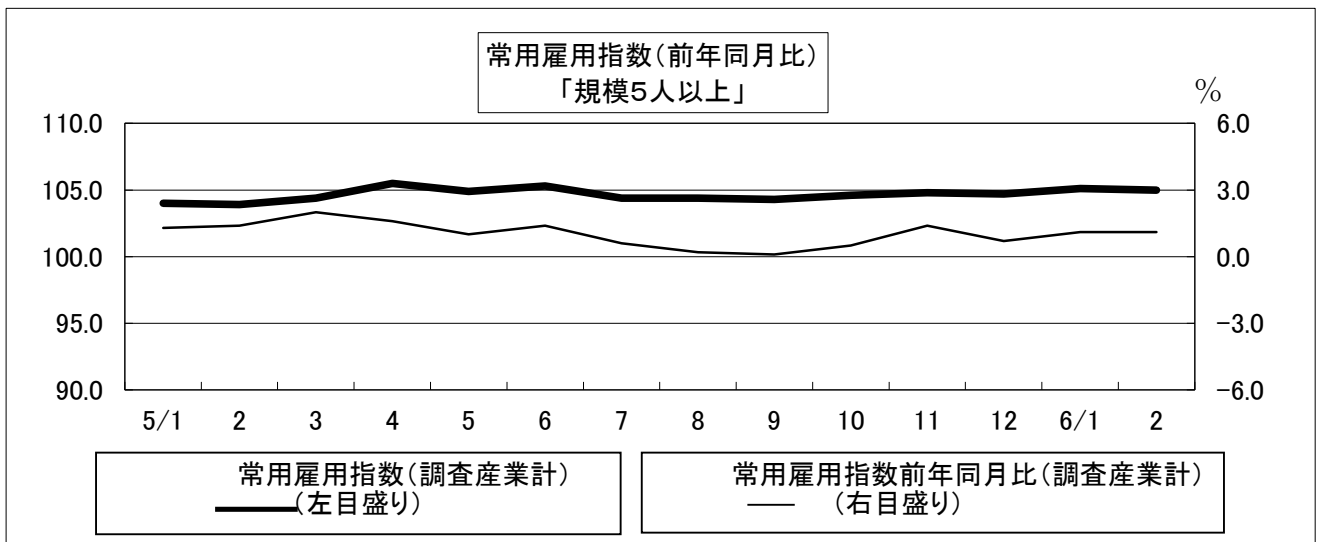
(事業所規模5人以上)

区 分	現金給与総額		きまって支給する給与		Aのうち所定内給与		特別に支払われた給与	
	A+B	前年 同月比	A	前年 同月比		前年 同月比	B	前年 同月差
	円	%	円	%	円	%	円	円
一般労働者								
調査産業計	292,991	3.8	288,254	2.7	267,614	3.0	4,737	3,242
製造業	266,401	6.0	255,747	2.7	236,233	4.0	10,654	8,326
卸売業, 小売業	253,627	-7.8	252,804	-6.9	241,104	-6.6	823	-2,660
医療, 福祉	302,712	5.1	296,405	3.2	275,599	3.0	6,307	5,511
パートタイム労働者								
調査産業計	97,602	2.0	96,597	1.7	93,592	1.2	1,005	446
製造業	113,344	7.8	110,207	5.3	108,161	5.4	3,137	2,584
卸売業, 小売業	96,057	0.5	96,032	0.6	92,159	-0.4	25	-60
医療, 福祉	121,111	7.6	116,564	3.7	115,064	5.3	4,547	4,329
(うち事業所規模30人以上)								
一般労働者								
調査産業計	307,578	4.9	301,484	3.1	275,431	3.3	6,094	5,276
製造業	271,276	5.2	258,791	1.2	238,757	2.4	12,485	10,138
卸売業, 小売業	286,917	-2.8	285,118	-3.4	263,044	-1.5	1,799	1,799
医療, 福祉	326,219	6.2	318,610	3.7	289,927	2.8	7,609	7,534
パートタイム労働者								
調査産業計	112,409	9.2	110,984	8.7	107,329	8.6	1,425	593
製造業	128,221	8.0	122,008	3.1	119,508	3.4	6,213	5,892
卸売業, 小売業	103,501	10.5	103,461	10.5	98,795	10.5	40	40
医療, 福祉	139,832	8.7	135,288	5.1	132,874	5.1	4,544	4,542

表2-1 労働時間 (令和6年2月分)

(事業所規模5人以上)

区 分	出 勤		総実労働時間		所定内労働時間		所定外労働時間	
	日 数	前 年 同月差	A + B	前 年 同月比	A	前 年 同月比	B	前 年 同月比
	日	日	時間	%	時間	%	時間	%
調 査 産 業 計	18.2	0.0	136.4	-2.3	129.0	-1.8	7.4	-9.7
建 設 業	19.7	-0.7	150.5	-6.8	144.9	-4.8	5.6	-37.8
製 造 業	19.4	-0.2	158.2	-1.6	147.8	-0.6	10.4	-13.4
電 気・ガ ス 業	17.4	-1.3	140.5	-2.7	127.7	-7.0	12.8	82.8
情 報 通 信 業	17.4	-2.0	149.8	-5.0	134.7	-6.5	15.1	10.2
運 輸 業, 郵 便 業	19.3	0.0	171.3	-2.4	143.0	-5.2	28.3	15.1
卸 売 業, 小 売 業	18.0	-0.5	124.1	-3.2	120.1	-2.7	4.0	-16.7
金 融 業, 保 険 業	17.7	-0.4	131.3	-7.1	125.2	-7.4	6.1	1.6
学 術 研 究 等	19.1	0.4	152.7	0.2	143.0	2.1	9.7	-21.8
飲 食 サ ー ビ ス 業 等	14.3	-0.3	83.6	-9.5	80.7	-9.5	2.9	-9.4
生 活 関 連 サ ー ビ ス 等	17.9	0.7	111.9	4.8	110.2	6.9	1.7	-52.8
教 育, 学 習 支 援 業	17.8	0.7	138.1	1.6	125.6	1.0	12.5	7.6
医 療, 福 祉	18.5	0.5	138.3	1.0	134.7	1.6	3.6	-18.2
複 合 サ ー ビ ス 事 業	18.7	0.9	150.0	6.7	140.2	5.2	9.8	32.4
そ の 他 の サ ー ビ ス 業	18.0	-0.5	138.3	-0.7	130.2	0.7	8.1	-19.8
(うち事業所規模30人以上)								
調 査 産 業 計	18.5	0.2	144.0	1.4	134.8	1.9	9.2	-4.1
建 設 業	21.2	-0.2	161.9	-4.3	152.3	-3.3	9.6	-18.0
製 造 業	19.3	0.1	161.2	-0.8	150.0	0.0	11.2	-11.1
電 気・ガ ス 業	17.1	-1.5	143.7	-3.8	126.7	-9.3	17.0	78.9
情 報 通 信 業	17.1	-1.8	147.7	-3.5	133.9	-4.9	13.8	14.1
運 輸 業, 郵 便 業	19.3	-0.5	171.9	-1.4	145.7	-1.3	26.2	-2.6
卸 売 業, 小 売 業	17.4	-0.1	115.7	3.5	110.8	4.4	4.9	-14.0
金 融 業, 保 険 業	17.8	-0.6	136.2	-1.0	127.1	-3.7	9.1	62.5
学 術 研 究 等	17.6	0.7	155.2	8.7	136.3	3.4	18.9	71.9
飲 食 サ ー ビ ス 業 等	14.1	0.2	93.1	2.7	88.0	1.1	5.1	41.7
生 活 関 連 サ ー ビ ス 等	18.9	1.0	134.8	12.0	131.3	11.5	3.5	34.5
教 育, 学 習 支 援 業	18.5	-0.2	145.2	-2.8	132.2	-2.3	13.0	-8.5
医 療, 福 祉	19.2	1.2	147.0	5.4	142.5	5.6	4.5	-4.2
複 合 サ ー ビ ス 事 業	x	x	x	x	x	x	x	x
そ の 他 の サ ー ビ ス 業	16.9	-0.5	125.1	5.6	117.9	5.2	7.2	16.1

表2-2 労働時間 産業、就業形態別 (令和6年2月分)

(事業所規模5人以上)

区 分	出 勤		総実労働時間		所定内労働時間		所定外労働時間	
	日 数	前 年 同月差	A + B	前 年 同月比	A	前 年 同月比	B	前 年 同月比
一般労働者	日	日	時間	%	時間	%	時間	%
調 査 産 業 計	19.6	0.0	160.8	-1.0	150.7	-0.5	10.1	-8.2
製 造 業	19.8	-0.1	166.4	-2.2	154.6	-1.2	11.8	-14.5
卸 売 業, 小 売 業	20.4	-0.3	168.3	-1.5	160.5	-0.8	7.8	-13.3
医 療, 福 祉	19.5	0.6	154.7	2.4	150.2	3.0	4.5	-13.5
パートタイム労働者	日	日	時間	%	時間	%	時間	%
調 査 産 業 計	15.1	-0.1	85.5	-3.0	83.7	-2.9	1.8	-5.3
製 造 業	17.2	-0.6	107.4	1.8	105.9	2.4	1.5	-28.5
卸 売 業, 小 売 業	16.2	-0.4	90.3	-2.6	89.2	-2.5	1.1	-8.4
医 療, 福 祉	15.2	-0.1	87.1	-3.5	86.3	-2.4	0.8	-55.6
(うち事業所規模30人以上)								
一般労働者	日	日	時間	%	時間	%	時間	%
調 査 産 業 計	19.4	0.2	161.6	0.0	149.8	0.5	11.8	-5.6
製 造 業	19.5	0.1	165.5	-1.7	153.4	-0.9	12.1	-11.7
卸 売 業, 小 売 業	19.3	-0.7	161.7	-8.3	148.9	-5.6	12.8	-31.5
医 療, 福 祉	19.6	1.1	157.6	5.4	152.2	5.8	5.4	-1.8
パートタイム労働者	日	日	時間	%	時間	%	時間	%
調 査 産 業 計	16.1	0.4	96.2	6.3	93.9	6.1	2.3	9.6
製 造 業	17.6	0.1	115.5	2.6	113.6	3.2	1.9	-20.8
卸 売 業, 小 売 業	16.6	0.0	96.8	5.4	95.1	5.4	1.7	0.0
医 療, 福 祉	17.7	2.2	106.2	12.8	105.0	12.9	1.2	0.0

表3-1 労働者数 (令和6年2月分)

(事業所規模5人以上)

区分	常用		パートタイム		入職率		離職率	
	労働者数	前年 同月比	労働者 比率	前年 同月差		前年 同月差		前年 同月差
調査産業計	194,522	1.1	32.3	1.6	1.29	0.12	1.31	0.20
建設業	11,779	-1.0	12.9	6.9	1.14	1.12	1.90	1.40
製造業	28,162	-4.2	13.8	-1.0	0.48	-0.63	0.83	-0.20
電気・ガス業	892	-28.5	4.4	-8.7	0.00	0.00	1.33	-0.88
情報通信業	2,817	15.5	4.5	0.5	0.24	0.11	2.06	1.43
運輸業, 郵便業	10,409	0.3	14.6	3.3	0.77	0.17	0.41	0.05
卸売業, 小売業	36,137	1.0	56.8	2.2	1.75	-0.05	1.13	-0.47
金融業, 保険業	5,431	6.7	7.6	-2.1	0.13	0.13	0.71	0.58
学術研究等	4,304	1.2	12.7	2.1	0.77	-1.04	0.33	0.33
飲食サービス業等	16,323	13.2	82.7	1.2	4.03	1.78	3.53	2.49
生活関連サービス等	4,273	6.7	60.4	-0.7	1.61	1.61	1.98	1.98
教育, 学習支援業	15,023	0.2	29.8	2.8	1.77	0.98	0.38	-0.47
医療, 福祉	44,743	1.1	24.3	0.9	0.69	-0.59	1.19	-0.38
複合サービス事業	1,683	-2.4	3.1	-3.6	1.57	1.20	0.24	0.24
その他のサービス業	11,031	-4.3	24.2	-5.4	1.38	0.42	0.99	-0.48
(うち事業所規模30人以上)								
調査産業計	105,166	-0.2	26.9	-0.8	1.02	-0.07	1.02	-0.30
建設業	3,070	1.3	12.7	9.6	1.15	1.08	0.26	-0.88
製造業	22,702	-1.8	8.8	-1.5	0.60	-0.37	0.66	-0.35
電気・ガス業	474	-46.1	8.2	2.6	0.00	0.00	2.47	-0.48
情報通信業	2,188	22.2	4.0	0.3	0.31	0.03	2.11	1.69
運輸業, 郵便業	7,237	-1.4	10.8	-5.1	0.21	-0.64	0.59	0.08
卸売業, 小売業	13,600	-0.9	70.7	-5.6	1.20	-0.40	1.98	-0.32
金融業, 保険業	2,458	7.7	10.0	-4.0	0.28	0.28	0.28	0.03
学術研究等	1,323	10.3	24.9	0.9	0.68	-0.12	1.05	1.05
飲食サービス業等	4,392	-1.8	74.4	2.8	2.51	-0.31	3.23	-1.23
生活関連サービス等	929	18.2	32.5	-26.2	5.05	5.05	2.97	2.97
教育, 学習支援業	10,354	1.5	29.2	3.7	2.20	1.80	0.34	-0.65
医療, 福祉	28,644	0.1	20.6	2.6	0.52	-0.69	0.71	-0.37
複合サービス事業	x	x	x	x	x	x	x	x
その他のサービス業	7,083	-3.3	31.8	-7.2	1.96	0.27	1.55	-0.24

表3-2 労働者数 産業、就業形態別 (令和6年2月分)

(事業所規模5人以上)

区分	常用		入職率		離職率	
	労働者数	前年 同月比		前年 同月差		前年 同月差
一般労働者	人	%	%	ポイント	%	ポイント
調査産業計	131,629	-0.3	0.64	-0.23	0.80	-0.07
製造業	24,286	-1.2	0.46	-0.52	0.63	-0.46
卸売業, 小売業	15,597	-8.0	0.74	-0.78	1.25	0.22
医療, 福祉	33,878	-0.1	0.31	-0.54	0.80	-0.53
パートタイム労働者	人	%	%	ポイント	%	ポイント
調査産業計	62,893	4.0	2.65	0.84	2.39	0.77
製造業	3,876	-19.2	0.58	-1.22	2.05	1.31
卸売業, 小売業	20,540	9.1	2.53	0.47	1.04	-1.07
医療, 福祉	10,865	5.2	1.87	-0.85	2.42	0.08
(うち事業所規模30人以上)						
一般労働者	人	%	%	ポイント	%	ポイント
調査産業計	76,906	-0.5	0.80	0.04	0.73	-0.20
製造業	20,714	-0.4	0.54	-0.40	0.63	-0.32
卸売業, 小売業	3,983	3.8	2.27	-1.17	2.19	-1.05
医療, 福祉	22,736	-3.6	0.36	-0.14	0.64	-0.07
パートタイム労働者	人	%	%	ポイント	%	ポイント
調査産業計	28,260	0.6	1.63	-0.38	1.82	-0.58
製造業	1,988	-14.6	1.17	-0.10	0.97	-0.62
卸売業, 小売業	9,617	-2.8	0.76	-0.13	1.90	-0.04
医療, 福祉	5,908	16.6	1.15	-3.45	1.02	-1.85

(注) 1) パートタイム労働者比率は、常用労働者に占めるパートタイム労働者の割合。
2) 入職(離職)率は、前月末労働者に対する入職(離職)の割合。

表4 事業所規模別の賃金、労働時間及び労働者数
(調査産業計) (令和6年2月分)

規模	現金給与 総額	きまって 支給する 給与	所定内 給与	特別に 支払われ た給与	総実 労働 時間数	所定内 労働 時間数	所定外 労働 時間数	前調査 期間末	増加	減少	本調査 期間末
	円	円	円	円	時間	時間	時間	人	人	人	人
5～29人											
計	200,218	198,224	189,264	1,994	127.5	122.2	5.3	89,396	1,435	1,475	89,356
男	249,167	246,744		2,423	144.9	136.3	8.6	40,999	663	412	41,250
女	158,499	156,870		1,629	112.8	110.3	2.5	48,397	772	1,063	48,106
30～99人											
計	233,787	225,901	211,439	7,886	136.3	128.8	7.5	59,638	735	644	59,729
男	292,923	281,471		11,452	151.3	139.3	12.0	27,970	413	326	28,057
女	181,477	176,747		4,730	123.0	119.4	3.6	31,668	322	318	31,672
100人以上											
計	282,967	282,130	254,804	837	154.2	142.7	11.5	45,531	338	432	45,437
男	325,376	324,351		1,025	163.0	147.3	15.7	21,804	154	226	21,732
女	244,040	243,376		664	146.1	138.5	7.6	23,727	184	206	23,705

時系列表1 パートタイム労働者比率及びパートタイム
労働者の時間当たり給与 (調査産業計)

年月	パートタイム労働者比率				パートタイム労働者の時間当たり給与			
	事業所規模5人以上		うち規模30人以上		事業所規模5人以上		うち規模30人以上	
		前年差		前年差		前年比		前年比
	%	ポイント	%	ポイント	円	%	円	%
令和2年	26.6	-0.9	21.5	-1.5	1,046	4.8	1,084	7.6
3年	26.1	-0.5	21.6	0.1	1,064	1.7	1,108	2.2
4年	26.2	0.1	22.7	1.1	1,073	0.8	1,116	0.7
5年	32.2	6.0	26.4	3.7	1,089	1.5	1,139	2.1
令和5年1月	31.1	5.6	26.4	3.9	1,096	1.7	1,156	2.8
2月	31.4	6.1	26.7	4.5	1,071	-0.6	1,125	0.1
3月	32.6	6.7	26.6	4.0	1,050	-2.1	1,113	1.7
4月	31.2	4.6	25.8	3.2	1,076	1.9	1,126	2.6
5月	30.8	4.9	25.6	2.9	1,083	1.0	1,133	1.9
6月	31.0	5.2	26.0	3.3	1,068	0.3	1,126	1.6
7月	33.0	6.2	26.6	4.1	1,104	2.7	1,143	2.4
8月	32.6	6.2	26.5	3.8	1,104	0.5	1,168	1.5
9月	32.4	5.8	26.2	3.4	1,117	6.4	1,123	2.1
10月	33.1	6.5	26.2	3.0	1,097	2.2	1,146	3.2
11月	33.5	7.2	26.8	4.1	1,102	1.4	1,156	3.5
12月	33.9	7.4	27.2	4.3	1,091	0.2	1,158	1.2
令和6年1月	32.0	1.5	27.5	0.2	1,116	1.8	1,144	-1.0
2月	32.3	1.6	26.9	-0.8	1,118	4.4	1,143	1.6

(注) 時間当たり給与は、所定内給与を所定内労働時間で除し四捨五入により算出している。

表5-1 産業別現金給与額 (令和6年2月分)

(単位：円)

産 業	計					男			女		
	現金給与	きまって	所 定 内	所 定 外	特 別 に	現金給与	きまって	特 別 に	現金給与	きまって	特 別 に
	総 額	支給する	給 与	給 与	支払われ	総 額	支給する	支払われ	総 額	支給する	支払われ
(事業所規模5人以上)											
調査産業計	229,863	226,332	211,390	14,942	3,531	280,900	276,029	4,871	185,096	182,740	2,356
建設業	291,940	290,890	271,252	19,638	1,050	338,811	337,833	978	193,021	191,818	1,203
製造業	245,157	235,547	218,457	17,090	9,610	284,422	271,691	12,731	183,855	179,117	4,738
電気・ガス業	415,143	415,143	364,832	50,311	0	426,375	426,375	0	314,917	314,917	0
情報通信業	322,307	318,257	292,734	25,523	4,050	342,713	340,238	2,475	285,500	278,608	6,892
運輸業, 郵便業	320,555	317,915	267,746	50,169	2,640	337,069	334,005	3,064	217,819	217,819	0
卸売業, 小売業	164,380	164,009	156,742	7,267	371	203,548	203,086	462	127,592	127,306	286
金融業, 保険業	284,484	284,362	272,606	11,756	122	395,786	395,483	303	222,419	222,398	21
学術研究等	292,213	292,213	273,928	18,285	0	330,839	330,839	0	233,464	233,464	0
飲食サービス業等	92,367	92,278	89,224	3,054	89	126,222	126,172	50	77,534	77,428	106
生活関連サービス等	140,902	140,902	139,030	1,872	0	180,053	180,053	0	116,325	116,325	0
教育, 学習支援業	286,210	286,124	272,351	13,773	86	329,987	329,945	42	253,227	253,108	119
医療, 福祉	258,598	252,719	236,603	16,116	5,879	343,184	334,058	9,126	232,303	227,433	4,870
複合サービス事業	270,336	269,542	251,291	18,251	794	295,588	294,505	1,083	224,508	224,239	269
その他のサービス業	197,948	190,438	178,923	11,515	7,510	229,774	217,691	12,083	154,697	153,403	1,294
食料品・たばこ業	212,590	208,475	196,597	11,878	4,115	260,865	257,480	3,385	168,877	164,101	4,776
繊維工業	175,715	175,710	171,995	3,715	5	230,439	230,412	27	162,593	162,593	0
木材・木製品	278,355	278,355	237,374	40,981	0	287,663	287,663	0	211,200	211,200	0
パルプ・紙	267,230	267,104	233,704	33,400	126	287,581	287,418	163	198,119	198,119	0
印刷・同関連業	274,509	244,946	236,689	8,257	29,563	310,207	281,398	28,809	207,726	176,753	30,973
プラスチック製品	x	x	x	x	x	x	x	x	x	x	x
鉄鋼業	x	x	x	x	x	x	x	x	x	x	x
金属製品製造業	248,839	248,839	232,516	16,323	0	266,755	266,755	0	180,531	180,531	0
電子・デバイス	317,104	273,230	252,176	21,054	43,874	353,234	297,569	55,665	238,670	220,393	18,277
電気機械器具	233,902	233,902	220,826	13,076	0	270,573	270,573	0	187,733	187,733	0
情報通信機械器具	x	x	x	x	x	x	x	x	x	x	x
輸送用機械器具	231,525	231,525	201,301	30,224	0	253,860	253,860	0	169,408	169,408	0
E その他	246,467	246,460	227,754	18,706	7	266,200	266,191	9	182,196	182,196	0
卸売業	229,351	228,929	219,647	9,282	422	259,939	259,547	392	168,090	167,608	482
小売業	143,829	143,474	136,845	6,629	355	175,659	175,162	497	120,153	119,903	250
宿泊業	112,460	112,460	110,034	2,426	0	184,314	184,314	0	78,513	78,513	0
M その他	88,328	88,221	85,040	3,181	107	113,790	113,729	61	77,342	77,215	127
医療業	324,405	323,932	289,990	33,942	473	475,278	474,327	951	275,342	275,025	317
P その他	212,619	202,963	199,302	3,661	9,656	245,303	230,120	15,183	202,780	194,787	7,993
他の事業サービス	173,988	173,865	160,635	13,230	123	198,093	198,027	66	145,333	145,143	190
R その他	235,009	216,074	207,211	8,863	18,935	272,212	244,031	28,181	172,441	169,056	3,385
(うち事業所規模30人以上)											
調査産業計	255,056	250,219	230,193	20,026	4,837	307,114	300,221	6,893	208,266	205,277	2,989
建設業	300,893	300,810	285,261	15,549	83	343,389	343,279	110	194,945	194,930	15
製造業	258,822	246,883	228,376	18,507	11,939	298,991	283,316	15,675	194,645	188,675	5,970
電気・ガス業	448,408	448,408	379,854	68,554	0	467,184	467,184	0	295,524	295,524	0
情報通信業	333,943	333,943	310,763	23,180	0	359,893	359,893	0	289,068	289,068	0
運輸業, 郵便業	330,327	326,544	271,087	55,457	3,783	349,482	344,965	4,517	231,676	231,676	0
卸売業, 小売業	156,891	156,339	146,606	9,733	552	207,293	206,750	543	122,899	122,341	558
金融業, 保険業	293,094	293,094	278,717	14,377	0	432,963	432,963	0	227,096	227,096	0
学術研究等	326,728	326,728	290,257	36,471	0	366,928	366,928	0	249,431	249,431	0
飲食サービス業等	118,060	117,731	114,263	3,468	329	148,605	148,455	150	99,637	99,199	438
生活関連サービス等	192,676	192,676	187,804	4,872	0	222,395	222,395	0	154,588	154,588	0
教育, 学習支援業	288,331	288,331	272,111	16,220	0	339,629	339,629	0	242,302	242,302	0
医療, 福祉	287,836	280,858	257,584	23,274	6,978	367,698	355,711	11,987	258,193	253,075	5,118
複合サービス事業	x	x	x	x	x	x	x	x	x	x	x
その他のサービス業	178,378	178,262	167,899	10,363	116	214,144	214,071	73	147,632	147,479	153
食料品・たばこ業	223,237	218,022	206,255	11,767	5,215	267,437	263,222	4,215	181,826	175,674	6,152
繊維工業	183,065	183,058	178,212	4,846	7	244,708	244,671	37	169,404	169,404	0
木材・木製品	278,355	278,355	237,374	40,981	0	287,663	287,663	0	211,200	211,200	0
パルプ・紙	267,230	267,104	233,704	33,400	126	287,581	287,418	163	198,119	198,119	0
印刷・同関連業	274,509	244,946	236,689	8,257	29,563	310,207	281,398	28,809	207,726	176,753	30,973
プラスチック製品	x	x	x	x	x	x	x	x	x	x	x
鉄鋼業	x	x	x	x	x	x	x	x	x	x	x
金属製品製造業	253,245	253,245	239,533	13,712	0	272,303	272,303	0	191,708	191,708	0
電子・デバイス	347,693	297,284	273,094	24,190	50,409	409,648	340,979	68,669	238,670	220,393	18,277
電気機械器具	246,056	246,056	230,953	15,103	0	272,469	272,469	0	205,501	205,501	0
情報通信機械器具	x	x	x	x	x	x	x	x	x	x	x
輸送用機械器具	237,728	237,728	205,877	31,851	0	255,485	255,485	0	176,292	176,292	0
E その他	250,199	250,189	230,661	19,528	10	265,533	265,520	13	182,895	182,895	0
卸売業	240,172	238,975	219,825	19,150	1,197	287,834	286,672	1,162	156,275	155,018	1,257
小売業	132,937	132,570	125,546	7,024	367	163,222	163,017	205	117,667	117,219	448
宿泊業	147,873	147,873	144,087	3,786	0	202,880	202,880	0	107,950	107,950	0
M その他	98,498	97,952	94,693	3,259	546	105,461	105,193	268	94,795	94,102	693
医療業	347,968	347,349	304,116	43,233	619	480,710	479,524	1,186	301,881	301,459	422
P その他	229,786	216,670	212,665	4,005	13,116	268,430	246,955	21,475	214,515	204,702	9,813
他の事業サービス	163,109	162,941	153,775	9,166	168	193,384	193,270	114	140,459	140,251	208
R その他	212,484	212,484	199,446	13,038	0	250,969	250,969	0	167,509	167,509	0

表5-2 産業別労働時間（令和6年2月分）

（単位：日、時間）

産 業	計				男				女			
	出 勤	総 実	所定内	所定外	出 勤	総 実	所定内	所定外	出 勤	総 実	所定内	所定外
	日 数	時 間	時 間	時 間	日 数	時 間	時 間	時 間	日 数	時 間	時 間	時 間
(事業所規模5人以上)												
調査産業計	18.2	136.4	129.0	7.4	18.9	151.2	139.8	11.4	17.6	123.5	119.5	4.0
建設業	19.7	150.5	144.9	5.6	20.3	159.0	151.2	7.8	18.5	132.3	131.5	0.8
製造業	19.4	158.2	147.8	10.4	19.8	164.4	152.3	12.1	18.8	148.7	140.9	7.8
電気・ガス業	17.4	140.5	127.7	12.8	17.5	142.3	128.5	13.8	16.5	124.1	120.2	3.9
情報通信業	17.4	149.8	134.7	15.1	16.9	147.6	132.1	15.5	18.1	153.8	139.3	14.5
運輸業、郵便業	19.3	171.3	143.0	28.3	19.4	175.6	144.6	31.0	18.7	144.0	132.9	11.1
卸売業、小売業	18.0	124.1	120.1	4.0	18.5	138.8	132.4	6.4	17.5	110.4	108.6	1.8
金融業、保険業	17.7	131.3	125.2	6.1	17.8	143.4	134.3	9.1	17.6	124.5	120.1	4.4
学術研究等	19.1	152.7	143.0	9.7	19.0	156.7	144.9	11.8	19.3	146.7	140.1	6.6
飲食サービス業等	14.3	83.6	80.7	2.9	15.6	100.2	94.6	5.6	13.8	76.3	74.6	1.7
生活関連サービス等	17.9	111.9	110.2	1.7	18.5	123.3	120.5	2.8	17.5	104.7	103.7	1.0
教育、学習支援業	17.8	138.1	125.6	12.5	18.1	149.0	131.8	17.2	17.5	129.9	121.0	8.9
医療、福祉	18.5	138.3	134.7	3.6	19.2	151.4	146.3	5.1	18.2	134.3	131.1	3.2
複合サービス事業	18.7	150.0	140.2	9.8	18.5	153.5	141.3	12.2	19.1	143.5	138.2	5.3
その他のサービス業	18.0	138.3	130.2	8.1	18.9	154.1	143.7	10.4	16.7	116.7	111.8	4.9
食料品・たばこ業	18.4	142.3	134.4	7.9	19.1	152.9	143.1	9.8	17.7	132.6	126.5	6.1
繊維工業	20.0	156.5	153.6	2.9	20.7	157.5	155.6	1.9	19.8	156.3	153.1	3.2
木材・木製品	20.8	184.8	164.1	20.7	20.9	187.4	165.2	22.2	20.1	166.8	156.6	10.2
パルプ・紙業	21.1	170.9	159.0	11.9	21.7	175.4	161.9	13.5	19.3	155.5	149.2	6.3
印刷・関連連業	20.3	156.5	150.8	5.7	20.7	164.1	157.5	6.6	19.5	142.0	138.1	3.9
プラスチック製品	x	x	x	x	x	x	x	x	x	x	x	x
鉄鋼業	x	x	x	x	x	x	x	x	x	x	x	x
金属製品製造業	21.8	166.4	156.6	9.8	22.1	170.0	158.1	11.9	20.6	152.9	151.2	1.7
電子・デバイス	18.1	155.5	143.1	12.4	18.0	152.9	142.3	10.6	18.2	160.8	144.6	16.2
電気機械器具	19.1	158.6	149.6	9.0	19.1	157.0	151.0	6.0	19.2	160.6	147.8	12.8
情報通信機械器具	x	x	x	x	x	x	x	x	x	x	x	x
輸送用機械器具	17.1	155.8	133.0	22.8	17.0	160.6	133.8	26.8	17.4	143.0	131.0	12.0
Eその他	21.6	177.2	165.9	11.3	21.8	183.8	170.2	13.6	21.0	155.9	152.2	3.7
卸売業	19.8	154.6	146.4	8.2	20.0	165.3	155.1	10.2	19.3	133.1	129.0	4.1
小売業	17.4	114.5	111.8	2.7	17.8	125.6	121.1	4.5	17.2	106.2	104.9	1.3
宿泊業	14.7	87.8	83.7	4.1	17.5	130.1	121.0	9.1	13.4	67.8	66.0	1.8
Mその他	14.3	82.8	80.1	2.7	15.2	93.8	88.9	4.9	13.9	77.9	76.2	1.7
医療業	19.5	150.7	144.7	6.0	19.7	159.0	150.5	8.5	19.4	147.8	142.7	5.1
Pその他	17.8	129.7	127.7	2.0	18.8	145.7	143.2	2.5	17.4	125.0	123.1	1.9
他の事業サービス	17.2	131.9	122.4	9.5	18.0	150.9	137.4	13.5	16.4	109.4	104.6	4.8
Rその他	19.1	148.0	142.2	5.8	20.2	158.4	152.1	6.3	17.4	130.5	125.5	5.0
(うち事業所規模30人以上)												
調査産業計	18.5	144.0	134.8	9.2	18.9	156.4	142.8	13.6	18.2	132.9	127.6	5.3
建設業	21.2	161.9	152.3	9.6	21.4	172.7	160.3	12.4	20.7	135.1	132.2	2.9
製造業	19.3	161.2	150.0	11.2	19.7	166.0	153.2	12.8	18.8	153.5	144.8	8.7
電気・ガス業	17.1	143.7	126.7	17.0	17.3	146.3	128.0	18.3	15.8	122.7	116.0	6.7
情報通信業	17.1	147.7	133.9	13.8	16.5	143.8	129.9	13.9	18.2	154.5	140.9	13.6
運輸業、郵便業	19.3	171.9	145.7	26.2	19.4	176.6	147.9	28.7	18.4	147.7	134.2	13.5
卸売業、小売業	17.4	115.7	110.8	4.9	17.3	132.5	123.6	8.9	17.4	104.3	102.1	2.2
金融業、保険業	17.8	136.2	127.1	9.1	18.0	152.9	134.4	18.5	17.8	128.4	123.7	4.7
学術研究等	17.6	155.2	136.3	18.9	18.1	161.0	140.5	20.5	16.7	144.3	128.4	15.9
飲食サービス業等	14.1	93.1	88.0	5.1	14.9	107.0	99.0	8.0	13.7	84.7	81.3	3.4
生活関連サービス等	18.9	134.8	131.3	3.5	19.0	136.1	132.9	3.2	18.7	133.2	129.3	3.9
教育、学習支援業	18.5	145.2	132.2	13.0	18.8	157.2	138.4	18.8	18.1	134.6	126.8	7.8
医療、福祉	19.2	147.0	142.5	4.5	19.7	155.8	149.8	6.0	19.1	143.7	139.8	3.9
複合サービス事業	x	x	x	x	x	x	x	x	x	x	x	x
その他のサービス業	16.9	125.1	117.9	7.2	17.6	142.5	132.6	9.9	16.2	110.1	105.3	4.8
食料品・たばこ業	18.6	146.5	139.1	7.4	19.2	155.1	146.1	9.0	18.1	138.5	132.6	5.9
繊維工業	20.0	163.2	159.4	3.8	20.5	165.7	163.0	2.7	19.9	162.7	158.6	4.1
木材・木製品	20.8	184.8	164.1	20.7	20.9	187.4	165.2	22.2	20.1	166.8	156.6	10.2
パルプ・紙業	x	x	x	x	x	x	x	x	x	x	x	x
印刷・関連連業	20.3	156.5	150.8	5.7	20.7	164.1	157.5	6.6	19.5	142.0	138.1	3.9
プラスチック製品	x	x	x	x	x	x	x	x	x	x	x	x
鉄鋼業	x	x	x	x	x	x	x	x	x	x	x	x
金属製品製造業	21.8	169.3	159.0	10.3	22.2	171.8	158.9	12.9	20.6	161.5	159.4	2.1
電子・デバイス	18.1	160.5	146.3	14.2	18.0	160.4	147.3	13.1	18.2	160.8	144.6	16.2
電気機械器具	19.0	162.3	152.0	10.3	19.0	157.7	151.2	6.5	18.9	169.7	153.4	16.3
情報通信機械器具	x	x	x	x	x	x	x	x	x	x	x	x
輸送用機械器具	16.6	154.1	130.0	24.1	16.8	160.4	132.2	28.2	16.1	132.2	122.5	9.7
Eその他	21.5	178.6	166.6	12.0	21.5	181.5	168.1	13.4	21.5	165.8	159.8	6.0
卸売業	19.0	147.3	134.7	12.6	19.4	162.5	147.2	15.3	18.4	120.5	112.6	7.9
小売業	16.9	106.6	103.9	2.7	16.2	116.3	110.8	5.5	17.3	101.7	100.4	1.3
宿泊業	15.7	106.0	99.9	6.1	17.8	135.7	125.6	10.1	14.1	84.5	81.3	3.2
Mその他	13.1	84.5	80.1	4.4	12.6	84.1	77.8	6.3	13.4	84.8	81.4	3.4
医療業	20.0	156.0	149.0	7.0	20.3	163.8	153.9	9.9	19.9	153.3	147.3	6.0
Pその他	18.5	138.3	136.2	2.1	19.1	148.9	146.3	2.6	18.3	134.1	132.2	1.9
他の事業サービス	16.6	119.3	112.1	7.2	17.1	137.3	126.6	10.7	16.2	106.0	101.3	4.7
Rその他	17.4	137.8	130.8	7.0	18.4	151.8	143.3	8.5	16.3	121.4	116.2	5.2

表5-3 産業別労働者数 (令和6年2月分)

(単位：人，%)

産 業	計						男			女		
	前調査 期間末	増 加	減 少	本調査 期間末	うちパートタイム		本調査 期間末	うちパートタイム		本調査 期間末	うちパートタイム	
					労働者数	比率		労働者数	比率		労働者数	比率
(事業所規模5人以上)												
調査産業計	194,565	2,508	2,551	194,522	62,893	32.3	91,039	17,180	18.9	103,483	45,713	44.2
建設業	11,870	135	226	11,779	1,523	12.9	7,980	170	2.1	3,799	1,353	35.6
製造業	28,260	136	234	28,162	3,876	13.8	17,154	1,410	8.2	11,008	2,466	22.4
電気・ガス業	904	0	12	892	39	4.4	803	23	2.9	89	16	18.0
情報通信業	2,869	7	59	2,817	127	4.5	1,809	29	1.6	1,008	98	9.7
運輸業，郵便業	10,372	80	43	10,409	1,522	14.6	8,970	1,043	11.6	1,439	479	33.3
卸売業，小売業	35,915	628	406	36,137	20,540	56.8	17,536	6,284	35.8	18,601	14,256	76.6
金融業，保険業	5,463	7	39	5,431	415	7.6	1,932	9	0.5	3,499	406	11.6
学術研究等	4,285	33	14	4,304	546	12.7	2,603	190	7.3	1,701	356	20.9
飲食サービス業等	16,241	655	573	16,323	13,501	82.7	5,074	3,807	75.0	11,249	9,694	86.2
生活関連サービス等	4,289	69	85	4,273	2,581	60.4	1,668	619	37.1	2,605	1,962	75.3
教育，学習支援業	14,817	263	57	15,023	4,478	29.8	6,456	1,407	21.8	8,567	3,071	35.8
医療，福祉	44,969	311	537	44,743	10,865	24.3	10,620	1,368	12.9	34,123	9,497	27.8
複合サービス事業	1,661	26	4	1,683	53	3.1	1,088	10	0.9	595	43	7.2
その他のサービス業	10,988	152	109	11,031	2,674	24.2	6,358	811	12.8	4,673	1,863	39.9
食料品・たばこ	7,145	16	68	7,093	1,800	25.4	3,370	513	15.2	3,723	1,287	34.6
繊維工業	2,356	0	38	2,318	396	17.1	451	95	21.1	1,867	301	16.1
木材・木製品	555	1	2	554	24	4.3	487	22	4.5	67	2	3.0
パルプ・紙	1,403	9	6	1,406	76	5.4	1,085	11	1.0	321	65	20.2
印刷・関連産業	375	5	0	380	63	16.6	246	9	3.7	134	54	40.3
プラスチック製品	x	x	x	x	x	x	x	x	x	x	x	x
鉄鋼	x	x	x	x	x	x	x	x	x	x	x	x
金属製品製造業	2,018	3	54	1,967	133	6.8	1,553	57	3.7	414	76	18.4
電子・デバイス	5,258	19	30	5,247	621	11.8	3,591	542	15.1	1,656	79	4.8
電気機械器具	2,949	61	11	2,999	357	11.9	1,663	67	4.0	1,336	290	21.7
情報通信機械器具	x	x	x	x	x	x	x	x	x	x	x	x
輸送用機械器具	1,671	14	21	1,664	88	5.3	1,220	12	1.0	444	76	17.1
Eその他	4,387	8	4	4,391	311	7.1	3,361	79	2.4	1,030	232	22.5
卸売業	8,611	92	0	8,703	1,845	21.2	5,797	652	11.2	2,906	1,193	41.1
小売業	27,304	536	406	27,434	18,695	68.1	11,739	5,632	48.0	15,695	13,063	83.2
宿泊業	2,719	44	31	2,732	1,898	69.5	884	415	46.9	1,848	1,483	80.2
Mその他	13,522	611	542	13,591	11,603	85.4	4,190	3,392	81.0	9,401	8,211	87.3
医療業	18,501	20	122	18,399	1,996	10.8	4,523	278	6.1	13,876	1,718	12.4
Pその他	26,468	291	415	26,344	8,869	33.7	6,097	1,090	17.9	20,247	7,779	38.4
他の事業サービス	6,665	106	63	6,708	2,095	31.2	3,649	653	17.9	3,059	1,442	47.1
Rその他	4,323	46	46	4,323	579	13.4	2,709	158	5.8	1,614	421	26.1
(うち事業所規模30人以上)												
調査産業計	105,169	1,073	1,076	105,166	28,260	26.9	49,789	7,785	15.6	55,377	20,475	37.0
建設業	3,043	35	8	3,070	389	12.7	2,193	61	2.8	877	328	37.4
製造業	22,716	136	150	22,702	1,988	8.8	13,951	602	4.3	8,751	1,386	15.8
電気・ガス業	486	0	12	474	39	8.2	423	23	5.4	51	16	31.4
情報通信業	2,228	7	47	2,188	88	4.0	1,379	29	2.1	809	59	7.3
運輸業，郵便業	7,265	15	43	7,237	785	10.8	6,058	484	8.0	1,179	301	25.5
卸売業，小売業	13,708	164	272	13,600	9,617	70.7	5,474	2,777	50.7	8,126	6,840	84.2
金融業，保険業	2,458	7	7	2,458	246	10.0	786	9	1.1	1,672	237	14.2
学術研究等	1,328	9	14	1,323	329	24.9	872	137	15.7	451	192	42.6
飲食サービス業等	4,424	111	143	4,392	3,269	74.4	1,675	1,066	63.6	2,717	2,203	81.1
生活関連サービス等	910	46	27	929	302	32.5	522	116	22.2	407	186	45.7
教育，学習支援業	10,165	224	35	10,354	3,026	29.2	4,897	979	20.0	5,457	2,047	37.5
医療，福祉	28,700	149	205	28,644	5,908	20.6	7,744	896	11.6	20,900	5,012	24.0
複合サービス事業	x	x	x	x	x	x	x	x	x	x	x	x
その他のサービス業	7,054	138	109	7,083	2,253	31.8	3,283	596	18.2	3,800	1,657	43.6
食料品・たばこ	5,638	16	58	5,596	1,159	20.7	2,709	403	14.9	2,887	756	26.2
繊維工業	1,798	0	13	1,785	232	13.0	324	32	9.9	1,461	200	13.7
木材・木製品	555	1	2	554	24	4.3	487	22	4.5	67	2	3.0
パルプ・紙	x	x	x	x	x	x	x	x	x	x	x	x
印刷・関連産業	375	5	0	380	63	16.6	246	9	3.7	134	54	40.3
プラスチック製品	x	x	x	x	x	x	x	x	x	x	x	x
鉄鋼	x	x	x	x	x	x	x	x	x	x	x	x
金属製品製造業	1,353	3	11	1,345	29	2.2	1,026	5	0.5	319	24	7.5
電子・デバイス	4,577	19	30	4,566	110	2.4	2,910	31	1.1	1,656	79	4.8
電気機械器具	2,496	61	5	2,552	82	3.2	1,534	33	2.2	1,018	49	4.8
情報通信機械器具	x	x	x	x	x	x	x	x	x	x	x	x
輸送用機械器具	1,502	14	21	1,495	74	4.9	1,156	12	1.0	339	62	18.3
Eその他	2,876	8	4	2,880	132	4.6	2,347	41	1.7	533	91	17.1
卸売業	3,004	92	0	3,096	1,041	33.6	1,968	383	19.5	1,128	658	58.3
小売業	10,704	72	272	10,504	8,576	81.6	3,506	2,394	68.3	6,998	6,182	88.3
宿泊業	1,740	44	31	1,753	919	52.4	744	275	37.0	1,009	644	63.8
Mその他	2,684	67	112	2,639	2,350	89.0	931	791	85.0	1,708	1,559	91.3
医療業	14,106	20	65	14,061	1,543	11.0	3,625	228	6.3	10,436	1,315	12.6
Pその他	14,594	129	140	14,583	4,365	29.9	4,119	668	16.2	10,464	3,697	35.3
他の事業サービス	4,861	106	63	4,904	2,018	41.2	2,107	576	27.3	2,797	1,442	51.6
Rその他	2,193	32	46	2,179	235	10.8	1,176	20	1.7	1,003	215	21.4

第1-1表 名目賃金指数（現金給与総額）

（令和6年2月分）

（事業所規模5人以上）

（令和2年=100）

区 分	調査産業計		建設業		製造業		電気・ガス業		情報通信業		運輸業, 郵便業		卸売業, 小売業		金融業, 保険業	
	前年比	前年比	前年比	前年比	前年比	前年比	前年比	前年比	前年比	前年比	前年比	前年比	前年比	前年比	前年比	
令和元年	100.5	-2.2	84.9	-8.3	101.4	0.2	116.8	1.5	100.1	-10.3	107.0	-1.4	105.0	3.2	99.9	-9.2
2	100.0	-0.5	100.0	17.7	100.0	-1.3	100.0	-14.4	100.0	0.0	100.0	-6.5	100.0	-4.8	100.0	0.1
3	100.7	0.7	101.1	1.1	102.1	2.0	115.1	15.1	85.9	-14.1	106.6	6.6	106.5	6.4	95.8	-4.2
4	101.8	1.1	104.0	2.9	102.2	0.1	123.9	7.6	100.5	17.0	114.4	7.3	115.5	8.5	97.6	1.9
5	98.6	-3.1	117.5	13.0	100.0	-2.2	123.5	-0.3	104.2	3.7	116.5	1.8	93.2	-19.3	96.4	-1.2
5年1月	85.3	-1.2	101.0	12.5	88.3	3.2	95.8	-3.7	86.8	12.0	102.4	1.3	85.1	-11.7	73.5	-7.1
2	84.0	-3.6	93.5	-5.3	84.5	-1.4	95.1	-6.1	88.6	11.9	100.0	4.6	83.5	-17.8	71.5	-7.4
3	85.9	-3.5	91.3	-0.4	86.4	-2.9	91.6	-6.5	92.1	14.6	98.2	0.7	84.2	-16.1	74.4	-7.6
4	86.7	-2.0	112.9	12.0	85.4	-2.0	104.5	-11.7	86.7	9.6	100.7	2.2	82.9	-17.2	80.9	1.6
5	84.0	-3.6	89.4	-9.1	87.2	3.3	91.9	-6.5	82.2	5.2	95.5	1.9	81.5	-16.2	76.2	-3.7
6	130.7	-5.6	162.7	85.7	108.8	-14.3	216.9	12.9	158.6	35.6	105.4	-24.2	105.1	-16.5	162.0	-6.6
7	113.4	-3.8	123.6	0.6	129.8	-1.7	129.6	-10.6	113.5	-42.6	181.1	21.5	119.0	-23.1	93.3	-0.1
8	89.3	-1.5	102.8	-5.4	94.5	1.2	92.6	-0.8	88.7	-4.9	101.9	4.1	88.0	-16.4	81.2	-1.1
9	83.9	-1.9	91.3	4.1	88.0	3.7	98.6	6.1	84.5	0.8	104.1	8.9	80.3	-20.2	85.9	9.8
10	84.7	-1.6	107.0	21.6	86.5	1.1	98.7	-1.1	97.3	16.4	101.0	5.3	81.2	-20.9	79.4	3.1
11	91.0	-0.7	158.2	48.4	97.9	5.5	99.1	1.8	86.1	1.8	103.4	-1.9	82.6	-23.3	76.6	0.4
12	164.8	-4.7	176.8	5.9	162.8	-9.2	267.3	6.2	185.6	22.3	204.0	0.0	144.9	-25.0	201.3	3.1
6年1月	89.1	4.0	95.7	-5.2	92.0	5.9	102.0	15.1	102.4	12.9	118.5	14.7	78.6	-5.4	89.2	18.9
2	86.2	2.1	91.6	-2.2	89.8	6.7	98.8	9.9	95.4	4.4	114.5	13.6	75.9	-7.1	84.8	17.0

区 分	学術研究等		飲食サービス業等		生活関連サービス等		教育, 学習支援業		医療, 福祉		複合サービス事業		その他のサービス業	
	前年比	前年比	前年比	前年比	前年比	前年比	前年比	前年比	前年比	前年比	前年比	前年比	前年比	
令和元年	102.7	8.4	110.3	-7.2	82.9	-23.1	99.8	-4.2	101.3	-0.1	104.5	-16.7	101.2	-10.3
2	100.0	-2.6	100.0	-9.3	100.0	20.7	100.0	0.2	100.0	-1.3	100.0	-4.3	100.0	-1.1
3	93.7	-6.2	109.3	9.3	103.9	3.9	98.1	-2.0	97.6	-2.4	101.9	1.9	102.7	2.7
4	88.0	-6.1	110.2	0.8	84.4	-18.8	83.3	-15.1	102.4	4.9	119.1	16.9	110.9	8.0
5	100.6	14.3	97.9	-11.2	77.1	-8.6	84.7	1.7	105.4	2.9	118.7	-0.3	100.2	-9.6
5年1月	85.2	13.4	96.6	-11.1	69.5	-10.7	66.0	-3.6	88.7	5.6	101.1	-9.3	86.7	-11.2
2	82.9	11.3	93.6	-8.9	71.8	-6.5	68.3	-0.9	87.5	4.3	100.0	0.3	93.5	-5.8
3	92.0	22.7	106.5	-2.5	75.3	-3.3	70.8	0.3	90.7	1.8	97.8	0.0	94.6	-10.2
4	89.2	4.4	101.8	0.0	79.3	4.8	67.9	-0.7	90.8	4.6	98.8	1.6	90.5	-10.1
5	86.4	17.4	112.2	1.3	75.3	-7.0	65.5	-3.5	88.5	1.8	107.3	7.8	89.3	-12.6
6	106.5	-0.9	107.6	-1.4	80.0	-4.9	153.7	-7.0	153.8	-3.4	181.8	-19.7	121.9	-27.2
7	146.2	32.4	94.3	-23.8	77.1	-17.1	82.4	25.8	110.5	3.7	128.2	31.2	105.9	-11.5
8	94.9	34.0	92.1	-15.3	78.7	-4.0	67.9	-3.4	93.9	8.2	134.9	22.9	104.1	9.1
9	80.6	12.7	92.0	-9.3	71.2	-16.1	69.9	11.0	87.8	-0.1	99.2	3.1	91.0	-3.1
10	82.2	14.2	91.5	-10.4	77.1	-4.5	70.1	7.0	87.0	0.2	101.1	3.2	89.4	-5.9
11	91.3	26.1	91.6	-15.2	76.3	-7.0	73.5	13.4	88.0	-5.0	99.6	2.6	92.6	-3.0
12	170.1	1.3	95.0	-30.0	93.4	-20.0	160.8	-0.2	197.0	10.4	175.0	-11.9	142.7	-10.4
6年1月	87.5	2.5	94.5	-4.0	68.3	-6.6	71.3	8.0	93.2	6.2	130.6	29.7	88.6	5.0
2	78.9	-5.3	87.8	-8.0	70.6	1.1	71.8	5.1	90.7	4.6	95.1	-4.3	93.5	3.4

第1-1表 名目賃金指数（現金給与総額）

（令和6年2月分）

（事業所規模30人以上）

（令和2年=100）

区分	調査産業計		建設業		製造業		電気・ガス業		情報通信業		運輸業、郵便業		卸売業、小売業		金融業、保険業	
	前年比	前年比	前年比	前年比	前年比	前年比	前年比	前年比	前年比	前年比	前年比	前年比	前年比	前年比	前年比	
令和元年	100.2	-2.6	98.0	0.7	100.1	0.4	111.3	-2.4	106.5	-17.8	105.6	-6.8	86.2	3.5	106.3	-17.2
2	100.0	-0.1	100.0	2.1	100.0	-0.1	100.0	-10.2	100.0	-5.9	100.0	-5.2	100.0	16.0	100.0	-6.0
3	99.9	-0.1	106.5	6.4	102.3	2.3	108.7	8.6	93.1	-7.0	101.8	1.7	96.3	-3.7	86.3	-13.7
4	100.7	0.8	116.3	9.2	103.5	1.2	121.1	11.4	94.6	1.6	109.2	7.3	93.3	-3.1	96.5	11.8
5	99.6	-1.1	115.6	-0.6	99.6	-3.8	122.0	0.7	113.1	19.6	117.1	7.2	76.6	-17.9	101.6	5.3
5年1月	83.0	-0.8	87.7	-4.3	82.8	-1.8	99.1	0.7	87.0	17.4	97.3	3.8	68.9	-17.5	72.5	-8.8
2	82.8	-0.8	96.0	3.8	83.6	-0.7	96.1	-1.8	86.8	13.9	95.3	6.1	66.7	-20.3	73.1	-7.0
3	84.7	-2.3	94.8	1.7	86.3	-0.3	93.6	0.3	97.3	23.9	93.4	1.1	67.0	-19.1	78.4	-3.7
4	86.5	-0.6	139.7	0.9	84.8	-2.4	108.8	-7.1	86.2	19.1	97.0	7.4	70.9	-18.4	85.9	7.2
5	83.7	-2.0	93.0	-35.7	87.8	3.8	92.6	-3.7	85.5	15.1	93.2	8.2	68.5	-16.2	80.6	-0.5
6	138.7	-5.8	99.0	6.3	114.1	-15.6	208.1	24.5	151.0	26.0	99.6	-21.2	97.7	-7.1	174.4	7.8
7	114.5	1.0	158.0	22.4	130.8	-3.0	135.7	-14.8	214.5	2.4	201.1	32.8	84.6	-25.9	101.6	4.7
8	88.2	0.9	109.4	-2.5	90.8	-0.2	92.9	-0.5	x	x	104.6	13.1	70.6	-18.3	88.8	10.0
9	84.4	1.4	94.3	6.2	85.9	0.7	93.9	1.0	91.1	17.7	106.6	14.9	69.2	-14.1	99.4	22.7
10	83.8	-0.1	96.5	3.9	85.4	-0.6	93.9	-6.5	107.4	38.4	97.7	7.0	70.2	-13.9	84.9	6.8
11	87.2	-3.6	98.9	-30.5	98.4	4.5	94.3	-1.9	87.0	11.5	103.4	0.1	74.4	-9.5	84.8	8.9
12	177.5	0.6	219.5	24.5	164.0	-13.4	254.4	5.6	171.0	42.3	216.4	7.9	110.4	-27.1	194.9	8.9
6年1月	86.6	6.1	92.8	5.8	89.9	11.3	110.6	11.6	103.1	17.7	113.3	15.0	71.6	11.4	102.6	40.7
2	86.2	6.0	87.3	-9.1	86.8	6.4	101.6	5.7	92.1	5.4	115.6	19.9	69.6	11.2	95.6	30.4

区分	学術研究等		飲食サービス業等		生活関連サービス等		教育、学習支援業		医療、福祉		複合サービス事業		その他のサービス業	
	前年比	前年比	前年比	前年比	前年比	前年比	前年比	前年比	前年比	前年比	前年比	前年比	前年比	
令和元年	109.3	-5.2	113.3	-16.4	103.0	-2.3	100.7	-3.5	102.6	-3.3	124.0	-13.0	96.0	2.0
2	100.0	-8.5	100.0	-11.7	100.0	-3.0	100.0	-0.7	100.0	-2.6	x	x	100.0	4.3
3	98.7	-1.3	104.2	4.2	120.4	20.4	96.6	-3.4	101.3	1.3	x	x	94.9	-5.2
4	98.0	-0.7	123.8	18.8	x	x	84.1	-12.9	102.9	1.6	x	x	99.0	4.3
5	101.8	3.9	119.1	-3.8	136.5	x	85.4	1.5	105.1	2.1	156.0	x	89.0	-10.1
5年1月	80.0	4.2	111.2	-4.9	122.7	x	67.0	1.7	88.3	4.9	129.9	x	79.9	-7.6
2	79.1	-0.4	106.9	-3.5	112.8	x	68.9	1.5	87.0	3.1	130.0	x	79.3	-6.6
3	82.4	0.1	120.3	-1.2	132.5	x	70.4	0.1	89.4	0.3	128.3	x	78.7	-19.2
4	80.9	3.3	119.1	2.8	125.3	x	67.5	1.8	90.1	2.7	124.8	x	80.4	-7.9
5	79.8	4.2	123.8	4.1	128.8	8.0	65.0	-1.7	87.4	-0.9	142.3	x	80.1	-4.4
6	127.6	-15.1	121.7	1.4	139.4	x	163.1	1.6	166.7	-5.3	279.0	x	113.7	-17.1
7	179.1	54.1	125.5	-6.2	146.8	x	81.5	21.6	103.4	-0.3	134.0	x	88.8	-14.3
8	79.2	-0.4	118.9	-7.8	142.9	x	65.7	-10.2	94.1	11.0	125.5	x	86.8	-2.5
9	82.8	4.7	115.4	0.3	127.8	x	68.3	6.2	85.2	-0.5	122.1	x	79.5	-9.0
10	86.3	9.7	114.7	-8.0	127.2	x	68.1	2.6	84.9	-0.8	129.5	x	80.2	-7.5
11	83.2	5.9	118.5	-8.9	128.7	x	67.9	3.8	84.4	-9.7	126.6	x	84.3	-3.1
12	181.3	-9.5	133.6	-10.5	203.5	x	171.0	-2.6	200.5	16.8	300.2	x	136.4	-13.0
6年1月	75.6	-5.5	112.6	3.0	127.0	-8.0	64.4	-4.0	87.4	0.6	x	x	85.1	8.4
2	79.7	0.8	105.0	0.1	127.0	12.6	66.5	-3.5	89.6	4.6	x	x	85.1	9.1

第1-2表 名目賃金指数（きまって支給する給与）

（令和6年2月分）

（事業所規模5人以上）

（令和2年=100）

区 分	調査産業計		建設業		製造業		電気・ガス業		情報通信業		運輸業、郵便業		卸売業、小売業		金融業、保険業	
	前年比	前年比	前年比	前年比	前年比	前年比	前年比	前年比	前年比	前年比	前年比	前年比	前年比	前年比	前年比	
令和元年	100.2	-2.1	89.2	-10.0	100.3	1.2	112.9	1.5	98.1	-4.1	104.5	-3.2	104.6	4.0	101.3	-4.7
2	100.0	-0.2	100.0	12.1	100.0	-0.3	100.0	-11.4	100.0	2.0	100.0	-4.3	100.0	-4.4	100.0	-1.2
3	100.5	0.5	103.2	3.2	102.2	2.2	112.8	12.9	86.2	-13.8	106.3	6.3	104.6	4.6	95.2	-4.8
4	101.7	1.2	106.3	3.0	100.4	-1.8	122.2	8.3	96.2	11.6	111.3	4.7	114.9	9.8	96.5	1.4
5	98.8	-2.9	114.1	7.3	100.1	-0.3	119.8	-2.0	100.7	4.7	115.3	3.6	93.8	-18.4	94.8	-1.8
5年1月	98.6	-2.1	116.7	15.4	97.7	-0.5	119.3	-4.0	102.4	12.2	116.5	1.7	94.6	-14.6	90.6	-7.1
2	99.2	-2.0	113.8	7.1	99.0	-2.0	118.8	-6.6	104.5	11.9	113.8	5.1	95.5	-15.2	88.2	-7.5
3	97.8	-3.9	110.4	2.8	98.2	-1.6	115.0	-5.2	103.1	10.1	110.9	2.0	92.3	-17.7	91.6	-7.8
4	99.8	-2.6	113.9	6.6	100.0	-1.3	119.0	-9.0	102.1	9.4	114.4	2.1	94.3	-17.8	97.0	-1.2
5	98.4	-2.8	108.6	4.7	98.7	0.8	115.4	-6.3	96.8	5.1	108.7	2.4	93.7	-16.3	94.0	-3.7
6	100.3	-2.0	114.2	8.6	100.3	-1.0	115.5	-4.3	98.7	5.1	120.0	5.6	96.5	-15.9	92.0	-5.0
7	97.8	-3.6	115.9	10.0	100.2	-2.0	124.6	4.7	95.1	-2.9	113.1	-0.9	91.8	-20.5	97.1	1.6
8	97.8	-3.5	112.8	7.1	98.7	-0.6	116.2	-0.8	94.2	-8.6	116.0	4.4	93.8	-19.5	96.1	1.1
9	99.1	-1.9	111.1	4.0	102.7	2.5	123.8	6.2	96.9	-1.9	118.5	9.2	92.6	-20.1	100.2	3.8
10	99.6	-2.2	122.1	14.1	101.2	1.1	123.9	-1.1	111.8	13.4	115.0	5.7	93.4	-21.0	95.6	0.5
11	98.6	-3.6	114.0	3.9	102.6	0.9	124.4	1.9	101.5	1.7	117.8	8.4	93.3	-21.4	94.5	0.3
12	98.6	-4.5	115.5	3.9	101.6	-0.6	122.1	3.1	101.1	2.1	118.9	-2.1	94.2	-19.7	101.1	4.8
6年1月	100.4	1.4	113.5	-2.7	101.8	5.5	123.0	11.3	120.7	12.8	121.0	3.0	89.0	-3.4	108.5	17.2
2	100.8	1.2	111.2	-2.5	102.0	3.3	124.0	10.4	111.1	3.1	129.3	12.7	87.4	-6.4	104.7	17.1

区 分	学術研究等		飲食サービス業等		生活関連サービス等		教育、学習支援業		医療、福祉		複合サービス事業		その他のサービス業	
	前年比	前年比	前年比	前年比	前年比	前年比	前年比	前年比	前年比	前年比	前年比	前年比	前年比	
令和元年	101.2	3.8	108.4	-6.7	81.1	-20.4	100.3	-4.0	101.4	-1.3	104.6	-11.2	98.5	-8.0
2	100.0	-1.3	100.0	-7.8	100.0	23.2	100.0	-0.3	100.0	-1.4	100.0	-4.4	100.0	1.5
3	92.9	-7.1	109.1	9.1	100.1	0.1	98.9	-1.1	97.0	-3.0	107.2	7.2	100.4	0.4
4	89.4	-3.8	109.5	0.4	83.3	-16.8	86.3	-12.7	103.0	6.2	116.2	8.4	106.4	6.0
5	102.9	15.1	99.8	-8.9	76.7	-7.9	88.2	2.2	105.3	2.2	118.3	1.8	98.2	-7.7
5年1月	105.2	17.9	99.8	-9.4	73.2	-10.7	85.2	-3.8	105.5	4.4	118.6	-2.1	93.1	-13.6
2	102.4	14.0	96.4	-9.4	72.1	-4.2	88.2	-1.0	105.5	5.0	119.1	0.7	102.4	-6.5
3	104.6	14.1	100.8	-10.8	75.5	-7.9	90.6	-0.7	104.3	2.9	116.9	0.4	96.4	-11.1
4	108.5	20.2	105.3	-0.1	82.8	3.9	87.3	-1.2	106.8	3.6	115.7	-0.1	99.8	-10.2
5	106.7	19.6	116.1	1.3	78.6	-7.9	84.6	-3.5	105.5	3.2	116.2	-1.5	98.4	-12.7
6	107.3	16.5	111.1	-1.3	80.7	-1.0	87.0	-1.2	105.9	3.7	116.1	-1.1	97.9	-10.6
7	99.5	14.6	95.4	-11.2	75.6	-6.7	88.8	4.8	104.2	1.5	121.4	7.1	97.1	-6.9
8	98.3	12.5	94.3	-13.0	74.7	-11.7	87.8	4.5	105.8	1.1	119.0	4.9	97.6	-3.8
9	99.5	12.7	95.2	-9.3	74.9	-16.2	90.4	10.9	106.0	1.3	118.1	3.6	99.0	-4.0
10	101.5	14.3	94.7	-10.3	80.1	-5.8	90.6	7.0	105.1	0.5	120.4	3.7	98.3	-6.3
11	100.8	12.8	94.8	-15.2	79.6	-7.8	90.4	8.0	103.8	-0.8	118.6	3.9	99.1	-2.7
12	100.6	12.5	93.6	-17.5	72.8	-17.3	87.0	3.2	105.6	0.6	119.8	2.6	99.2	-2.7
6年1月	95.0	-10.0	94.8	-6.7	70.9	-7.8	91.6	7.5	107.2	2.6	114.3	-3.1	95.7	5.7
2	97.5	-5.2	90.8	-7.4	74.4	7.2	92.8	5.2	107.1	2.5	113.8	-3.9	99.3	0.4

第1-2表 名目賃金指数（きまって支給する給与）

（令和6年2月分）

（事業所規模30人以上）

（令和2年=100）

区分	調査産業計		建設業		製造業		電気・ガス業		情報通信業		運輸業、郵便業		卸売業、小売業		金融業、保険業	
	前年比	前年比	前年比	前年比	前年比	前年比	前年比	前年比	前年比	前年比	前年比	前年比	前年比	前年比	前年比	
令和元年	99.5	-2.7	99.1	-0.4	99.4	2.3	108.7	0.2	100.6	-13.8	104.0	-10.7	86.2	-0.5	105.1	-10.9
2	100.0	0.4	100.0	0.9	100.0	0.7	100.0	-8.0	100.0	-0.6	100.0	-3.8	100.0	16.1	100.0	-4.8
3	99.8	-0.1	104.5	4.6	102.4	2.3	107.3	7.2	89.3	-10.7	101.8	1.8	93.9	-6.1	89.3	-10.7
4	100.6	0.8	108.9	4.2	101.9	-0.5	121.1	12.9	91.3	2.2	108.1	6.2	96.1	2.3	94.5	5.8
5	100.1	-0.5	113.8	4.5	100.4	-1.5	119.2	-1.6	107.0	17.2	116.7	8.0	80.8	-15.9	96.9	2.5
5年1月	98.7	-1.4	105.6	-4.1	97.9	-1.6	123.8	0.3	104.4	17.4	114.2	4.3	79.5	-18.4	85.3	-8.9
2	99.5	-0.6	115.8	4.1	99.8	-1.2	120.8	-2.3	104.2	14.0	112.0	7.0	78.3	-18.5	86.0	-7.0
3	98.9	-2.0	111.7	-0.6	98.9	-1.8	118.2	0.9	105.2	15.0	109.7	4.2	77.7	-17.6	92.1	-3.9
4	100.6	-0.8	112.6	2.6	100.9	-1.6	121.5	-5.5	103.5	19.1	113.6	7.1	80.6	-19.5	100.7	6.8
5	99.1	-0.2	112.3	3.2	100.0	0.3	117.0	-3.3	102.6	15.0	109.5	9.0	80.4	-15.7	94.9	-0.5
6	100.9	0.0	114.0	6.5	101.8	-0.5	118.1	0.2	102.9	13.5	117.0	5.1	81.8	-14.9	96.7	1.5
7	99.5	-1.2	114.7	9.4	100.0	-3.0	120.9	0.2	110.0	20.1	116.9	6.1	80.1	-16.0	99.3	5.1
8	99.6	-0.6	115.2	9.5	98.5	-2.9	117.3	-0.4	x	x	122.8	13.4	82.5	-15.4	97.6	2.7
9	101.0	0.9	113.8	6.2	101.6	-0.8	118.5	0.9	103.6	11.5	125.3	15.5	81.3	-13.5	106.6	11.6
10	100.8	-0.1	116.5	4.4	101.4	-1.2	118.6	-6.4	128.9	38.3	114.8	7.5	82.3	-13.5	99.8	6.5
11	100.7	-0.2	115.7	6.9	102.0	-1.4	119.1	-1.8	104.4	11.4	121.5	15.7	82.4	-14.1	99.7	8.7
12	101.5	-0.7	117.3	5.8	102.5	-1.1	116.8	-0.8	103.0	10.3	123.3	1.5	82.7	-14.1	103.5	7.0
6年1月	100.9	4.3	101.1	-4.3	100.7	6.0	130.6	5.5	123.7	17.6	128.4	11.1	81.4	10.3	117.8	37.3
2	101.9	4.4	105.3	-9.1	99.6	2.4	128.2	6.1	110.6	5.4	134.3	18.5	81.4	10.7	112.7	30.7

区分	学術研究等		飲食サービス業等		生活関連サービス等		教育、学習支援業		医療、福祉		複合サービス事業		その他のサービス業	
	前年比	前年比	前年比	前年比	前年比	前年比	前年比	前年比	前年比	前年比	前年比	前年比	前年比	
令和元年	96.9	-7.8	108.2	-15.4	98.8	-0.1	101.6	-3.2	102.1	-4.6	116.7	-9.6	96.6	3.1
2	100.0	3.1	100.0	-7.6	100.0	1.2	100.0	-1.6	100.0	-2.0	x	x	100.0	3.5
3	97.7	-2.2	103.3	3.3	119.4	19.5	97.4	-2.7	101.2	1.2	x	x	96.2	-3.7
4	95.3	-2.5	122.6	18.7	x	x	86.6	-11.1	103.5	2.3	x	x	95.8	-0.4
5	97.7	2.5	119.6	-2.4	128.8	x	88.0	1.6	104.6	1.1	142.2	x	89.0	-7.1
5年1月	96.5	4.3	113.8	-5.3	126.5	x	87.2	1.8	106.0	3.5	146.0	x	85.3	-11.4
2	95.4	-0.3	107.9	-5.2	116.3	x	89.6	1.4	105.9	3.9	146.5	x	87.1	-7.8
3	97.5	-0.4	122.2	-2.3	121.0	x	91.6	0.1	103.5	0.7	144.8	x	87.7	-8.6
4	97.5	3.3	122.3	2.7	129.1	x	87.8	1.7	106.4	1.5	140.5	x	89.6	-7.9
5	96.2	4.2	127.3	4.2	132.8	8.1	84.6	-1.6	104.9	1.2	136.1	x	89.0	-4.5
6	96.3	-6.0	124.2	1.6	128.1	x	88.5	2.0	105.7	1.3	142.2	x	89.9	-5.2
7	96.8	3.6	119.9	-0.8	129.4	x	88.0	0.9	104.0	0.5	137.2	x	89.1	-6.4
8	95.4	-0.4	118.0	-2.5	135.6	x	85.5	-0.3	104.9	1.5	141.9	x	87.8	-7.8
9	99.7	4.6	118.4	-0.2	131.7	x	88.8	6.1	103.7	0.0	137.9	x	88.6	-9.0
10	104.0	10.1	117.9	-8.0	131.1	x	88.6	2.4	103.3	-0.8	145.3	x	89.4	-7.5
11	100.3	5.9	121.8	-9.0	132.7	x	88.4	3.9	102.4	-1.6	142.9	x	91.3	-5.8
12	96.4	2.2	121.6	-3.6	131.3	x	87.4	0.8	104.7	1.7	144.6	x	93.6	-3.1
6年1月	91.2	-5.5	115.2	3.0	130.9	-8.0	83.8	-4.0	105.4	1.1	x	x	93.1	11.1
2	96.0	0.6	107.9	1.9	130.9	12.6	86.6	-3.3	106.4	2.0	x	x	94.8	11.0

第1-3表 名目賃金指数（所定内給与）

（令和6年2月分）

（事業所規模5人以上）

（令和2年=100）

区 分	調査産業計		建設業		製造業		電気・ガス業		情報通信業		運輸業、郵便業		卸売業、小売業		金融業、保険業	
	前年比		前年比		前年比		前年比		前年比		前年比		前年比		前年比	
令和元年	99.2	-2.5	89.7	-10.2	98.3	2.5	109.7	0.9	97.4	0.1	100.8	-5.6	104.6	3.7	100.9	-3.6
2	100.0	0.8	100.0	11.5	100.0	1.7	100.0	-8.8	100.0	2.7	100.0	-0.8	100.0	-4.4	100.0	-1.0
3	100.0	-0.1	102.7	2.7	100.3	0.4	109.3	9.3	83.9	-16.1	106.5	6.5	103.8	3.9	94.9	-5.1
4	100.7	0.7	104.4	1.7	97.8	-2.5	115.9	6.0	94.8	13.0	110.0	3.3	114.3	10.1	94.8	-0.1
5	97.6	-3.1	110.7	6.0	98.1	0.3	116.1	0.2	98.2	3.6	112.2	2.0	92.8	-18.8	93.1	-1.8
5年1月	97.1	-2.5	112.5	13.2	95.3	0.1	114.5	-2.2	100.7	10.5	114.2	3.2	93.7	-15.0	88.8	-7.4
2	97.6	-2.2	108.8	5.6	97.3	-0.4	113.6	-6.1	101.1	8.5	109.4	3.9	95.1	-15.3	86.3	-8.0
3	96.8	-3.5	107.8	2.6	95.8	-1.3	113.1	-1.7	101.4	10.5	110.4	4.9	91.3	-17.9	88.6	-8.4
4	98.6	-2.5	112.9	7.4	97.4	-1.3	114.9	-4.8	100.9	12.0	108.9	-1.6	92.8	-17.7	92.6	-2.9
5	97.7	-2.6	106.9	3.0	97.8	1.6	113.1	-2.8	94.3	4.2	109.4	5.2	92.6	-17.1	91.4	-3.3
6	99.2	-2.7	111.2	6.7	98.4	-2.3	113.5	-2.3	98.3	7.1	115.1	0.6	95.7	-16.6	90.1	-5.7
7	96.8	-4.2	112.4	7.1	98.5	-0.7	121.5	6.0	91.6	-4.5	109.9	-4.7	90.4	-21.5	96.6	2.1
8	96.6	-3.7	109.2	5.1	97.3	1.5	114.5	2.3	91.5	-11.5	111.5	1.4	93.0	-20.4	95.0	1.4
9	98.0	-2.3	108.7	3.5	100.5	2.7	118.6	4.9	94.3	-3.5	117.7	9.2	91.6	-21.1	99.4	4.5
10	98.5	-2.1	118.4	14.4	99.3	2.4	119.7	2.7	109.8	14.1	114.6	4.9	92.2	-21.4	95.1	1.2
11	97.4	-3.8	109.5	2.1	100.6	1.6	117.9	3.0	97.4	-1.3	115.6	5.4	92.1	-21.6	93.5	0.4
12	97.1	-4.6	110.6	2.8	99.2	-0.1	117.7	3.5	96.6	-1.0	109.7	-6.6	92.5	-20.1	100.3	5.6
6年1月	99.5	2.2	110.2	-2.0	100.9	7.0	117.1	8.8	118.9	12.6	122.4	6.6	88.8	-2.8	105.6	16.4
2	99.3	1.3	107.6	-1.3	100.6	4.6	116.0	6.3	108.3	2.7	124.9	13.5	87.1	-6.4	102.7	17.1

区 分	学術研究等		飲食サービス業等		生活関連サービス等		教育、学習支援業		医療、福祉		複合サービス事業		その他のサービス業	
	前年比		前年比		前年比		前年比		前年比		前年比		前年比	
令和元年	98.6	5.0	106.3	-5.1	78.7	-24.6	100.5	-4.0	100.5	-3.0	102.0	-10.7	97.2	-7.5
2	100.0	1.5	100.0	-6.0	100.0	27.1	100.0	-0.5	100.0	-0.5	100.0	-2.0	100.0	2.9
3	92.9	-7.1	108.0	8.1	102.7	2.7	97.5	-2.5	97.2	-2.7	105.7	5.7	99.1	-0.9
4	88.7	-4.5	106.5	-1.4	84.4	-17.8	85.1	-12.7	102.8	5.8	112.0	6.0	105.7	6.7
5	99.2	11.8	99.0	-7.0	77.3	-8.4	86.9	2.1	105.6	2.7	111.8	-0.2	97.9	-7.4
5年1月	100.9	13.8	100.5	-5.2	72.6	-13.2	84.4	-5.1	104.3	3.6	112.0	-2.9	92.6	-13.9
2	97.8	9.8	96.8	-5.0	72.8	-5.9	85.9	-1.4	105.0	4.5	112.3	0.4	101.7	-6.3
3	100.7	13.8	100.3	-8.2	76.2	-9.7	88.5	0.5	105.0	3.7	112.6	-0.4	95.9	-10.7
4	104.4	15.7	105.7	2.6	82.8	2.0	85.7	-0.9	107.5	4.3	112.0	-0.4	99.8	-8.8
5	103.3	15.9	115.3	4.5	77.7	-10.0	83.6	-3.5	105.4	3.8	112.8	-1.2	98.7	-11.6
6	103.2	12.4	110.1	1.5	81.2	-2.1	86.3	-1.4	106.2	3.7	112.5	0.4	98.2	-10.2
7	97.6	11.8	93.6	-10.9	77.3	-5.8	88.2	5.1	104.5	1.7	113.0	2.1	96.3	-7.8
8	97.0	11.6	92.4	-12.9	75.0	-11.9	86.0	4.8	106.1	1.7	110.7	1.8	97.2	-3.6
9	95.6	9.0	94.3	-9.1	76.2	-15.8	88.4	10.6	106.3	1.7	110.1	-1.0	99.2	-2.9
10	96.0	9.5	93.5	-10.4	81.1	-4.7	89.7	7.0	105.3	0.9	111.7	-0.6	98.1	-4.6
11	96.2	8.6	92.8	-15.3	80.5	-6.5	89.7	8.1	104.8	0.5	110.4	-0.4	98.5	-3.5
12	97.8	9.5	92.5	-16.5	73.8	-16.7	86.4	3.5	106.3	2.0	111.8	0.5	99.1	-2.6
6年1月	94.4	-6.7	93.1	-9.0	72.1	-3.0	89.8	6.4	106.9	3.2	108.0	-3.3	95.0	5.6
2	94.9	-3.5	90.4	-8.1	76.3	8.8	89.6	4.3	107.0	2.6	107.7	-3.8	98.5	0.3

第1-3表 名目賃金指数（所定内給与）

（令和6年2月分）

（事業所規模30人以上）

（令和2年=100）

区分	調査産業計		建設業		製造業		電気・ガス業		情報通信業		運輸業、郵便業		卸売業、小売業		金融業、保険業	
	前年比	前年比	前年比	前年比	前年比	前年比	前年比	前年比	前年比	前年比	前年比	前年比	前年比	前年比	前年比	
令和元年	98.3	-3.2	97.6	-0.3	97.9	4.9	106.1	-2.1	99.2	-10.7	102.0	-9.5	84.5	-2.5	105.5	-9.2
2	100.0	1.7	100.0	2.4	100.0	2.2	100.0	-5.8	100.0	0.8	100.0	-2.0	100.0	18.3	100.0	-5.2
3	98.9	-1.1	104.4	4.5	99.7	-0.4	105.4	5.4	88.2	-11.9	99.6	-0.3	94.1	-5.8	89.8	-10.2
4	99.1	0.2	104.2	-0.2	98.6	-1.1	115.0	9.1	90.4	2.5	102.4	2.8	97.3	3.4	92.3	2.8
5	98.6	-0.5	112.2	7.7	98.4	-0.2	116.1	1.0	105.7	16.9	105.5	3.0	79.3	-18.5	93.6	1.4
5年1月	96.5	-2.2	102.6	-1.5	95.4	-0.5	118.8	1.9	103.1	15.7	101.3	-1.9	78.2	-20.4	82.8	-9.4
2	97.7	-0.7	110.8	4.4	98.6	0.8	115.3	-2.1	102.5	12.1	100.8	1.9	77.1	-20.9	82.6	-8.3
3	97.5	-1.5	110.8	3.8	96.4	-0.6	116.4	3.2	102.4	15.1	99.9	0.2	76.5	-20.0	88.5	-5.1
4	99.3	-0.5	113.5	8.7	98.0	-1.0	118.1	-0.8	102.2	18.8	104.5	2.3	78.6	-21.7	94.2	3.0
5	98.1	-0.3	113.0	6.5	98.8	1.3	114.0	-0.2	100.7	14.0	103.0	5.7	79.2	-18.0	91.9	-0.5
6	99.7	-0.8	113.2	9.7	99.8	-1.6	116.6	1.8	101.2	13.1	104.7	-3.5	80.5	-17.4	94.2	1.2
7	98.3	-1.1	113.4	11.0	98.4	-1.1	118.3	2.0	107.8	19.5	104.1	0.1	78.2	-19.0	96.7	4.7
8	98.0	-0.2	114.0	11.1	97.2	-0.5	115.3	2.0	x	x	109.3	9.0	81.2	-17.9	94.8	2.2
9	99.5	1.1	112.8	9.7	99.6	0.5	115.1	1.3	102.4	10.9	116.5	15.6	79.9	-16.6	103.9	11.4
10	99.3	0.0	113.8	10.1	99.4	0.6	116.1	-0.7	128.9	39.2	104.9	3.1	80.9	-15.9	96.9	5.0
11	99.4	-0.1	114.1	9.6	100.1	0.1	114.4	1.1	103.7	11.6	109.4	8.1	81.0	-16.8	96.2	6.3
12	99.5	-0.3	114.0	9.3	99.5	-0.2	114.2	1.4	102.6	11.0	107.4	-3.2	80.0	-17.4	100.2	5.5
6年1月	99.4	5.1	99.9	-2.6	99.9	7.7	121.7	2.4	122.6	18.1	121.2	18.7	80.7	10.7	113.9	36.9
2	100.0	4.5	104.2	-6.0	98.5	3.4	117.1	1.6	108.5	5.2	125.6	23.5	81.1	11.7	108.6	31.2

区分	学術研究等		飲食サービス業等		生活関連サービス等		教育、学習支援業		医療、福祉		複合サービス事業		その他のサービス業	
	前年比	前年比	前年比	前年比	前年比	前年比	前年比	前年比	前年比	前年比	前年比	前年比	前年比	
令和元年	94.7	-3.9	103.2	-15.3	96.2	-5.9	101.7	-3.4	101.5	-8.1	111.9	-9.2	95.5	2.5
2	100.0	5.6	100.0	-3.2	100.0	3.9	100.0	-1.7	100.0	-1.4	x	x	100.0	4.7
3	98.3	-1.7	104.7	4.7	123.9	23.8	95.4	-4.6	101.7	1.7	x	x	94.6	-5.5
4	94.0	-4.4	123.5	18.0	x	x	85.0	-10.9	103.5	1.8	x	x	95.8	1.3
5	96.2	2.3	119.3	-3.4	131.1	x	86.9	2.2	105.2	1.6	129.2	x	89.5	-6.6
5年1月	94.7	3.4	115.5	-5.8	127.9	x	86.8	0.9	105.0	2.4	130.8	x	85.4	-10.9
2	93.2	0.1	109.0	-7.1	120.8	x	87.4	2.1	105.9	3.8	128.4	x	87.8	-6.5
3	100.1	6.2	121.1	-5.5	124.7	x	89.4	2.5	104.7	1.6	132.5	x	88.0	-8.1
4	98.1	5.4	122.6	0.9	131.6	x	86.2	2.7	108.0	2.9	129.4	x	90.3	-6.9
5	97.7	5.2	126.9	2.4	132.3	3.5	83.6	-1.2	104.8	0.7	127.0	x	89.5	-4.1
6	97.0	-5.2	124.6	0.5	132.4	x	88.1	2.4	106.4	1.5	127.6	x	90.8	-4.8
7	95.9	2.9	120.5	-2.0	134.1	x	87.6	1.6	104.9	1.3	128.3	x	89.4	-7.2
8	95.8	1.5	116.5	-3.1	134.9	x	83.8	0.6	105.2	2.4	128.4	x	88.3	-7.2
9	94.3	0.9	118.6	-0.4	134.6	x	87.0	6.5	104.0	0.4	126.9	x	89.4	-8.2
10	96.7	4.4	117.8	-7.8	132.1	x	88.1	3.3	103.7	-0.6	131.0	x	89.8	-6.7
11	95.8	2.7	119.6	-8.3	134.7	x	88.1	4.8	103.6	-0.2	130.6	x	91.6	-5.8
12	94.8	1.2	119.2	-4.0	133.0	x	87.2	1.8	105.6	3.5	129.4	x	93.7	-2.2
6年1月	91.5	-3.4	115.3	1.6	130.7	-3.3	81.8	-5.9	104.6	0.8	x	x	93.9	11.9
2	90.0	-3.4	109.1	1.9	135.5	12.2	83.0	-5.1	105.9	1.2	x	x	95.6	10.8

第2-1表 実質賃金指数（現金給与総額）

（令和6年2月分）

（事業所規模5人以上）

（令和2年=100）

区 分	調査産業計		建設業		製造業		電気・ガス業		情報通信業		運輸業, 郵便業		卸売業, 小売業		金融業, 保険業	
	前年比	前年比	前年比	前年比	前年比	前年比	前年比	前年比	前年比	前年比	前年比	前年比	前年比	前年比	前年比	
令和元年	100.1	-2.6	84.6	-8.8	101.0	-0.4	116.3	0.9	99.7	-10.7	106.6	-1.9	104.6	2.6	99.5	-9.8
2	100.0	-0.2	100.0	18.2	100.0	-1.0	100.0	-14.0	100.0	0.4	100.0	-6.2	100.0	-4.5	100.0	0.5
3	101.4	1.4	101.8	1.8	102.8	2.8	115.9	15.9	86.5	-13.5	107.4	7.4	107.3	7.3	96.5	-3.5
4	99.6	-1.8	101.8	0.0	100.0	-2.7	121.2	4.6	98.3	13.6	111.9	4.2	113.0	5.3	95.5	-1.0
5	92.8	-6.8	110.6	8.6	94.2	-5.8	116.3	-4.0	98.1	-0.2	109.7	-2.0	87.8	-22.3	90.8	-4.9
5年1月	80.9	-6.4	95.7	6.5	83.7	-2.3	90.8	-8.8	82.3	6.1	97.1	-4.1	80.7	-16.4	69.7	-12.0
2	80.4	-7.4	89.5	-9.0	80.9	-5.3	91.0	-9.8	84.8	7.5	95.7	0.5	79.9	-21.0	68.4	-11.1
3	81.8	-7.5	87.0	-4.5	82.3	-6.9	87.2	-10.4	87.7	9.9	93.5	-3.4	80.2	-19.6	70.9	-11.3
4	82.0	-6.3	106.8	7.2	80.8	-6.2	98.9	-15.4	82.0	4.9	95.3	-2.1	78.4	-20.7	76.5	-2.8
5	79.5	-7.3	84.6	-12.7	82.5	-0.8	86.9	-10.2	77.8	1.2	90.4	-2.1	77.1	-19.6	72.1	-7.4
6	123.4	-9.9	153.6	77.4	102.7	-18.2	204.8	7.8	149.8	29.5	99.5	-27.7	99.2	-20.3	153.0	-10.8
7	106.6	-7.9	116.2	-3.6	122.0	-5.9	121.8	-14.3	106.7	-45.0	170.2	16.3	111.8	-26.4	87.7	-4.4
8	83.7	-5.1	96.3	-8.9	88.6	-2.5	86.8	-4.4	83.1	-8.5	95.5	0.3	82.5	-19.4	76.1	-4.8
9	78.7	-5.0	85.6	0.8	82.6	0.5	92.5	2.9	79.3	-2.2	97.7	5.6	75.3	-22.7	80.6	6.5
10	78.6	-5.0	99.4	17.6	80.3	-2.3	91.6	-4.5	90.3	12.5	93.8	1.8	75.4	-23.6	73.7	-0.4
11	84.7	-3.4	147.3	44.3	91.2	2.6	92.3	-1.0	80.2	-1.0	96.3	-4.7	76.9	-25.5	71.3	-2.5
12	152.9	-7.4	164.0	2.9	151.0	-11.7	248.0	3.3	172.2	18.9	189.2	-2.8	134.4	-27.1	186.7	0.2
6年1月	82.4	1.4	88.5	-7.4	85.1	3.4	94.4	12.4	94.7	10.1	109.6	12.0	72.7	-7.6	82.5	16.0
2	80.0	-0.9	85.0	-5.1	83.3	3.3	91.7	6.5	88.5	1.1	106.2	10.1	70.4	-10.0	78.7	13.4

区 分	学術研究等		飲食サービス業等		生活関連サービス等		教育, 学習支援業		医療, 福祉		複合サービス事業		その他のサービス業	
	前年比	前年比	前年比	前年比	前年比	前年比	前年比	前年比	前年比	前年比	前年比	前年比	前年比	
令和元年	102.3	7.8	109.9	-7.8	82.6	-23.6	99.4	-4.7	100.9	-0.6	104.1	-17.2	100.8	-10.8
2	100.0	-2.3	100.0	-8.9	100.0	21.1	100.0	0.6	100.0	-0.9	100.0	-3.9	100.0	-0.7
3	94.4	-5.6	110.1	10.1	104.6	4.6	98.8	-1.2	98.3	-1.7	102.6	2.6	103.4	3.4
4	86.1	-8.8	107.8	-2.1	82.6	-21.0	81.5	-17.5	100.2	1.9	116.5	13.5	108.5	4.9
5	94.7	10.0	92.2	-14.5	72.6	-12.1	79.8	-2.1	99.2	-1.0	111.8	-4.0	94.4	-13.0
5年1月	80.8	7.4	91.6	-15.8	65.9	-15.4	62.6	-8.7	84.1	0.0	95.8	-14.2	82.2	-15.9
2	79.3	6.9	89.6	-12.5	68.7	-10.2	65.4	-4.7	83.7	0.1	95.7	-3.6	89.5	-9.5
3	87.6	17.6	101.4	-6.5	71.7	-7.4	67.4	-3.9	86.4	-2.4	93.1	-4.1	90.1	-13.9
4	84.4	0.0	96.3	-4.3	75.0	0.3	64.2	-5.0	85.9	0.1	93.5	-2.6	85.6	-14.0
5	81.7	12.7	106.1	-2.8	71.2	-10.8	62.0	-7.3	83.7	-2.2	101.5	3.6	84.5	-16.1
6	100.6	-5.4	101.6	-5.8	75.5	-9.3	145.1	-11.2	145.2	-7.8	171.7	-23.3	115.1	-30.5
7	137.4	26.9	88.6	-27.1	72.5	-20.6	77.4	20.4	103.9	-0.7	120.5	25.7	99.5	-15.2
8	88.9	29.0	86.3	-18.4	73.8	-7.5	63.6	-7.0	88.0	4.3	126.4	18.4	97.6	5.2
9	75.6	9.2	86.3	-12.1	66.8	-18.7	65.6	7.5	82.4	-3.2	93.1	0.0	85.4	-6.1
10	76.3	10.3	85.0	-13.4	71.6	-7.6	65.1	3.5	80.8	-3.1	93.9	-0.2	83.0	-9.1
11	85.0	22.7	85.3	-17.5	71.0	-9.6	68.4	10.1	81.9	-7.7	92.7	-0.3	86.2	-5.8
12	157.8	-1.5	88.1	-32.0	86.6	-22.3	149.2	-3.0	182.7	7.3	162.3	-14.4	132.4	-12.9
6年1月	80.9	-0.1	87.4	-6.3	63.2	-8.8	66.0	5.4	86.2	3.6	120.8	26.6	82.0	2.5
2	73.2	-8.2	81.4	-10.8	65.5	-1.8	66.6	2.0	84.1	1.3	88.2	-7.3	86.7	0.2

第 2 - 1 表 実質賃金指数（現金給与総額）

（令和 6 年 2 月分）

（事業所規模 30 人以上）

（令和 2 年 = 100）

区 分	調査産業計		建 設 業		製 造 業		電 気 ・ ガ ス 業		情 報 通 信 業		運 輸 業 ， 郵 便 業		卸 売 業 ， 小 売 業		金 融 業 ， 保 険 業	
	前年比	前年比	前年比	前年比	前年比	前年比	前年比	前年比	前年比	前年比	前年比	前年比	前年比	前年比	前年比	
令和元年	99.8	-3.1	97.6	0.1	99.7	-0.2	110.9	-3.0	106.1	-18.3	105.2	-7.4	85.9	2.9	105.9	-17.6
2	100.0	0.3	100.0	2.5	100.0	0.3	100.0	-10.0	100.0	-5.5	100.0	-4.9	100.0	16.5	100.0	-5.6
3	100.6	0.6	107.3	7.3	103.0	3.0	109.5	9.5	93.8	-6.2	102.5	2.5	97.0	-3.0	86.9	-13.1
4	98.5	-2.1	113.8	6.1	101.3	-1.7	118.5	8.2	92.6	-1.3	106.8	4.2	91.3	-5.9	94.4	8.6
5	93.8	-4.8	108.9	-4.3	93.8	-7.4	114.9	-3.0	106.5	15.0	110.3	3.3	72.1	-21.0	95.7	1.4
5年1月	78.7	-6.1	83.1	-9.4	78.5	-7.0	93.9	-4.7	82.5	11.2	92.2	-1.7	65.3	-21.9	68.7	-13.7
2	79.2	-4.8	91.9	-0.2	80.0	-4.6	92.0	-5.6	83.1	9.5	91.2	2.0	63.8	-23.5	70.0	-10.6
3	80.7	-6.3	90.3	-2.5	82.2	-4.4	89.1	-3.9	92.7	18.8	89.0	-3.1	63.8	-22.4	74.7	-7.5
4	81.8	-4.9	132.2	-3.4	80.2	-6.6	102.9	-11.1	81.6	14.1	91.8	2.9	67.1	-21.9	81.3	2.7
5	79.2	-5.8	88.0	-38.3	83.1	-0.2	87.6	-7.6	80.9	10.5	88.2	4.0	64.8	-19.5	76.3	-4.4
6	131.0	-10.1	93.5	1.5	107.7	-19.4	196.5	18.8	142.6	20.3	94.1	-24.7	92.3	-11.3	164.7	2.9
7	107.6	-3.3	148.5	17.2	122.9	-7.1	127.5	-18.4	201.6	-1.9	189.0	27.2	79.5	-29.0	95.5	0.3
8	82.7	-2.7	102.5	-6.0	85.1	-3.8	87.1	-4.2	x	x	98.0	8.9	66.2	-21.2	83.2	6.0
9	79.2	-1.6	88.5	2.9	80.6	-2.4	88.1	-2.1	85.5	14.2	100.0	11.4	64.9	-16.8	93.2	18.9
10	77.8	-3.5	89.6	0.4	79.3	-3.9	87.2	-9.5	99.7	33.8	90.7	3.4	65.2	-16.7	78.8	3.1
11	81.2	-6.3	92.1	-32.4	91.6	1.6	87.8	-4.6	81.0	8.4	96.3	-2.6	69.3	-11.9	79.0	5.9
12	164.7	-2.1	203.6	21.0	152.1	-15.8	236.0	2.6	158.6	38.3	200.7	4.9	102.4	-29.1	180.8	5.9
6年1月	80.1	3.5	85.8	3.1	83.2	8.6	102.3	8.9	95.4	14.8	104.8	12.2	66.2	8.7	94.9	37.3
2	80.0	2.8	81.0	-11.9	80.5	3.1	94.2	2.4	85.4	2.2	107.2	16.1	64.6	7.8	88.7	26.5

区 分	学術研究等		飲食サービス業等		生活関連サービス等		教育、学習支援業		医療、福祉		複合サービス事業		その他のサービス業	
	前年比	前年比	前年比	前年比	前年比	前年比	前年比	前年比	前年比	前年比	前年比	前年比	前年比	
令和元年	108.9	-5.7	112.8	-16.9	102.6	-2.9	100.3	-4.1	102.2	-3.9	123.5	-13.5	95.6	1.4
2	100.0	-8.2	100.0	-11.4	100.0	-2.6	100.0	-0.3	100.0	-2.2	x	x	100.0	4.7
3	99.4	-0.6	104.9	4.9	121.2	21.2	97.3	-2.7	102.0	2.0	x	x	95.6	-4.4
4	95.9	-3.5	121.1	15.4	x	x	82.3	-15.4	100.7	-1.3	x	x	96.9	1.4
5	95.9	0.0	112.1	-7.4	128.5	x	80.4	-2.3	99.0	-1.7	146.9	x	83.8	-13.5
5年1月	75.8	-1.4	105.4	-9.9	116.3	x	63.5	-3.8	83.7	-0.7	123.1	x	75.7	-12.6
2	75.7	-4.3	102.3	-7.3	107.9	x	65.9	-2.5	83.3	-1.0	124.4	x	75.9	-10.3
3	78.5	-3.9	114.6	-5.2	126.2	x	67.0	-4.0	85.1	-3.8	122.2	x	75.0	-22.4
4	76.5	-1.2	112.7	-1.6	118.5	x	63.9	-2.4	85.2	-1.7	118.1	x	76.1	-11.8
5	75.5	0.0	117.1	0.0	121.9	3.7	61.5	-5.5	82.7	-4.8	134.6	x	75.8	-8.2
6	120.5	-19.0	114.9	-3.2	131.6	x	154.0	-3.1	157.4	-9.6	263.5	x	107.4	-20.9
7	168.3	47.6	118.0	-10.1	138.0	x	76.6	16.4	97.2	-4.5	125.9	x	83.5	-17.9
8	74.2	-4.0	111.4	-11.2	133.9	x	61.6	-13.5	88.2	6.9	117.6	x	81.3	-6.1
9	77.7	1.4	108.3	-2.7	119.9	x	64.1	3.1	79.9	-3.6	114.5	x	74.6	-11.8
10	80.1	6.0	106.5	-11.1	118.1	x	63.2	-0.9	78.8	-4.1	120.2	x	74.5	-10.6
11	77.5	2.9	110.3	-11.5	119.8	x	63.2	1.0	78.6	-12.3	117.9	x	78.5	-5.8
12	168.2	-12.0	123.9	-13.0	188.8	x	158.6	-5.3	186.0	13.6	278.5	x	126.5	-15.4
6年1月	69.9	-7.9	104.2	0.6	117.5	-10.2	59.6	-6.3	80.9	-1.7	x	x	78.7	5.8
2	73.9	-2.4	97.4	-2.9	117.8	9.1	61.7	-6.4	83.1	1.3	x	x	78.9	5.8

第2-2表 実質賃金指数（きまって支給する給与）

（令和6年2月分）

（事業所規模5人以上）

（令和2年=100）

区 分	調査産業計		建設業		製造業		電気・ガス業		情報通信業		運輸業、郵便業		卸売業、小売業		金融業、保険業	
	前年比	前年比	前年比	前年比	前年比	前年比	前年比	前年比	前年比	前年比	前年比	前年比	前年比	前年比	前年比	
令和元年	99.8	-2.6	88.8	-10.5	99.9	0.6	112.5	0.9	97.7	-4.7	104.1	-3.7	104.2	3.4	100.9	-5.1
2	100.0	0.2	100.0	12.5	100.0	0.1	100.0	-11.0	100.0	2.5	100.0	-3.9	100.0	-4.0	100.0	-0.9
3	101.2	1.2	103.9	3.9	102.9	2.9	113.6	13.6	86.8	-13.2	107.0	7.0	105.3	5.3	95.9	-4.1
4	99.5	-1.7	104.0	0.1	98.2	-4.6	119.6	5.3	94.1	8.4	108.9	1.8	112.4	6.7	94.4	-1.6
5	93.0	-6.5	107.4	3.3	94.3	-4.0	112.8	-5.7	94.8	0.7	108.6	-0.3	88.3	-21.4	89.3	-5.4
5年1月	93.5	-7.2	110.6	9.3	92.6	-5.8	113.1	-9.1	97.1	6.2	110.4	-3.7	89.7	-19.1	85.9	-12.0
2	94.9	-5.9	108.9	2.8	94.7	-5.9	113.7	-10.3	100.0	7.5	108.9	0.9	91.4	-18.5	84.4	-11.1
3	93.1	-7.9	105.1	-1.5	93.5	-5.7	109.5	-9.1	98.2	5.7	105.6	-2.1	87.9	-21.1	87.2	-11.6
4	94.4	-6.8	107.8	2.2	94.6	-5.5	112.6	-12.8	96.6	4.8	108.2	-2.3	89.2	-21.3	91.8	-5.4
5	93.1	-6.6	102.7	0.5	93.4	-3.2	109.2	-10.0	91.6	1.0	102.8	-1.7	88.6	-19.7	88.9	-7.6
6	94.7	-6.4	107.8	3.6	94.7	-5.5	109.1	-8.6	93.2	0.3	113.3	0.8	91.1	-19.8	86.9	-9.2
7	91.9	-7.7	108.9	5.3	94.2	-6.1	117.1	0.3	89.4	-7.0	106.3	-5.1	86.3	-23.8	91.3	-2.7
8	91.7	-6.9	105.7	3.2	92.5	-4.2	108.9	-4.4	88.3	-12.0	108.7	0.6	87.9	-22.4	90.1	-2.6
9	93.0	-4.9	104.2	0.8	96.3	-0.7	116.1	2.8	90.9	-4.9	111.2	5.9	86.9	-22.5	94.0	0.6
10	92.5	-5.4	113.4	10.3	94.0	-2.3	115.0	-4.5	103.8	9.6	106.8	2.2	86.7	-23.7	88.8	-2.8
11	91.8	-6.3	106.1	1.0	95.5	-2.0	115.8	-1.0	94.5	-1.2	109.7	5.4	86.9	-23.6	88.0	-2.4
12	91.5	-7.2	107.1	0.9	94.2	-3.4	113.3	0.3	93.8	-0.7	110.3	-4.7	87.4	-21.9	93.8	1.8
6年1月	92.9	-1.0	105.0	-5.1	94.2	3.0	113.8	8.6	111.7	10.2	111.9	0.4	82.3	-5.7	100.4	14.4
2	93.5	-2.0	103.2	-5.4	94.6	0.2	115.0	7.0	103.1	-0.1	119.9	9.2	81.1	-9.3	97.1	13.4

区 分	学術研究等		飲食サービス業等		生活関連サービス等		教育、学習支援業		医療、福祉		複合サービス事業		その他のサービス業	
	前年比	前年比	前年比	前年比	前年比	前年比	前年比	前年比	前年比	前年比	前年比	前年比	前年比	
令和元年	100.8	3.2	108.0	-7.2	80.8	-20.8	99.9	-4.6	101.0	-1.9	104.2	-11.7	98.1	-8.5
2	100.0	-0.9	100.0	-7.4	100.0	23.7	100.0	0.1	100.0	-1.1	100.0	-4.1	100.0	1.9
3	93.6	-6.4	109.9	9.9	100.8	0.8	99.6	-0.4	97.7	-2.3	108.0	8.0	101.1	1.1
4	87.5	-6.5	107.1	-2.5	81.5	-19.1	84.4	-15.3	100.8	3.2	113.7	5.3	104.1	3.0
5	96.9	10.7	94.0	-12.2	72.2	-11.4	83.1	-1.5	99.2	-1.6	111.4	-2.0	92.5	-11.1
5年1月	99.7	11.6	94.6	-14.2	69.4	-15.5	80.8	-8.9	100.0	-1.2	112.4	-7.3	88.2	-18.2
2	98.0	9.6	92.2	-13.0	69.0	-8.0	84.4	-4.8	101.0	0.9	114.0	-3.2	98.0	-10.2
3	99.6	9.3	96.0	-14.4	71.9	-11.7	86.3	-4.7	99.3	-1.4	111.3	-3.7	91.8	-14.7
4	102.6	15.0	99.6	-4.4	78.3	-0.6	82.6	-5.5	101.0	-0.9	109.5	-4.3	94.4	-14.0
5	100.9	14.8	109.8	-2.7	74.4	-11.4	80.0	-7.4	99.8	-0.9	109.9	-5.5	93.1	-16.1
6	101.3	11.2	104.9	-5.8	76.2	-5.5	82.2	-5.6	100.0	-1.0	109.6	-5.6	92.4	-14.7
7	93.5	9.7	89.7	-14.9	71.1	-10.6	83.5	0.5	97.9	-2.9	114.1	2.5	91.3	-10.8
8	92.1	8.4	88.4	-16.1	70.0	-14.9	82.3	0.7	99.2	-2.6	111.5	1.1	91.5	-7.3
9	93.3	9.1	89.3	-12.1	70.3	-18.7	84.8	7.5	99.4	-1.9	110.8	0.4	92.9	-6.9
10	94.2	10.4	87.9	-13.3	74.4	-8.9	84.1	3.3	97.6	-2.9	111.8	0.3	91.3	-9.4
11	93.9	9.7	88.3	-17.6	74.1	-10.4	84.2	5.0	96.6	-3.6	110.4	0.9	92.3	-5.3
12	93.3	9.4	86.8	-19.8	67.5	-19.6	80.7	0.4	98.0	-2.2	111.1	-0.4	92.0	-5.4
6年1月	87.9	-12.1	87.7	-8.9	65.6	-10.0	84.7	5.0	99.2	0.1	105.7	-5.5	88.5	3.1
2	90.4	-8.1	84.2	-10.3	69.0	3.8	86.1	2.0	99.4	-0.6	105.6	-6.8	92.1	-2.6

第2-2表 実質賃金指数（きまって支給する給与）

（令和6年2月分）

（事業所規模30人以上）

（令和2年=100）

区 分	調査産業計		建設業		製造業		電気・ガス業		情報通信業		運輸業、郵便業		卸売業、小売業		金融業、保険業	
	前年比	前年比	前年比	前年比	前年比	前年比	前年比	前年比	前年比	前年比	前年比	前年比	前年比	前年比	前年比	
令和元年	99.1	-3.2	98.7	-0.9	99.0	1.8	108.3	-0.4	100.2	-14.2	103.6	-11.3	85.9	-1.1	104.7	-11.5
2	100.0	0.8	100.0	1.3	100.0	1.1	100.0	-7.7	100.0	-0.1	100.0	-3.4	100.0	16.5	100.0	-4.4
3	100.5	0.5	105.2	5.2	103.1	3.1	108.1	8.1	89.9	-10.1	102.5	2.5	94.6	-5.4	89.9	-10.1
4	98.4	-2.1	106.6	1.3	99.7	-3.3	118.5	9.6	89.3	-0.7	105.8	3.2	94.0	-0.6	92.5	2.9
5	94.3	-4.2	107.2	0.6	94.5	-5.2	112.2	-5.3	100.8	12.9	109.9	3.9	76.1	-19.0	91.2	-1.4
5年1月	93.6	-6.6	100.1	-9.2	92.8	-6.8	117.3	-5.0	99.0	11.2	108.2	-1.3	75.4	-22.7	80.9	-13.7
2	95.2	-4.5	110.8	0.0	95.5	-5.1	115.6	-6.1	99.7	9.6	107.2	2.8	74.9	-21.7	82.3	-10.6
3	94.2	-6.0	106.4	-4.7	94.2	-5.8	112.6	-3.3	100.2	10.2	104.5	-0.1	74.0	-20.9	87.7	-7.8
4	95.2	-5.0	106.5	-1.8	95.5	-5.7	114.9	-9.6	97.9	14.0	107.5	2.6	76.3	-22.9	95.3	2.3
5	93.8	-4.1	106.2	-0.9	94.6	-3.7	110.7	-7.1	97.1	10.5	103.6	4.6	76.1	-19.0	89.8	-4.5
6	95.3	-4.5	107.6	1.7	96.1	-5.0	111.5	-4.4	97.2	8.4	110.5	0.4	77.2	-18.8	91.3	-3.2
7	93.5	-5.4	107.8	4.9	94.0	-7.1	113.6	-4.1	103.4	15.0	109.9	1.7	75.3	-19.6	93.3	0.6
8	93.3	-4.3	108.0	5.6	92.3	-6.4	109.9	-4.1	x	x	115.1	9.2	77.3	-18.5	91.5	-1.0
9	94.7	-2.3	106.8	2.9	95.3	-3.8	111.2	-2.1	97.2	8.1	117.5	11.9	76.3	-16.2	100.0	8.2
10	93.6	-3.4	108.2	0.9	94.2	-4.5	110.1	-9.5	119.7	33.7	106.6	3.9	76.4	-16.4	92.7	3.0
11	93.8	-2.9	107.7	4.0	95.0	-4.0	110.9	-4.6	97.2	8.2	113.1	12.4	76.7	-16.5	92.8	5.7
12	94.2	-3.4	108.8	2.8	95.1	-3.8	108.3	-3.6	95.5	7.2	114.4	-1.3	76.7	-16.5	96.0	4.0
6年1月	93.3	1.7	93.5	-6.6	93.2	3.4	120.8	3.0	114.4	14.7	118.8	8.4	75.3	7.7	109.0	34.1
2	94.5	1.2	97.7	-11.8	92.4	-0.8	118.9	2.9	102.6	2.2	124.6	14.9	75.5	7.4	104.5	26.7

区 分	学術研究等		飲食サービス業等		生活関連サービス等		教育、学習支援業		医療、福祉		複合サービス事業		その他のサービス業	
	前年比	前年比	前年比	前年比	前年比	前年比	前年比	前年比	前年比	前年比	前年比	前年比	前年比	
令和元年	96.5	-8.3	107.8	-15.9	98.4	-0.8	101.2	-3.8	101.7	-5.1	116.2	-10.1	96.2	2.5
2	100.0	3.6	100.0	-7.2	100.0	1.6	100.0	-1.2	100.0	-1.7	x	x	100.0	3.9
3	98.4	-1.6	104.0	4.0	120.2	20.2	98.1	-1.9	101.9	1.9	x	x	96.9	-3.1
4	93.2	-5.3	120.0	15.4	x	x	84.7	-13.7	101.3	-0.6	x	x	93.7	-3.3
5	92.0	-1.3	112.6	-6.2	121.3	x	82.9	-2.1	98.5	-2.8	133.9	x	83.8	-10.6
5年1月	91.5	-1.2	107.9	-10.3	119.9	x	82.7	-3.6	100.5	-2.0	138.4	x	80.9	-16.1
2	91.3	-4.2	103.3	-8.8	111.3	x	85.7	-2.6	101.3	-0.2	140.2	x	83.3	-11.5
3	92.9	-4.4	116.4	-6.3	115.2	x	87.2	-4.1	98.6	-3.4	137.9	x	83.5	-12.4
4	92.2	-1.2	115.7	-1.7	122.1	x	83.1	-2.6	100.7	-2.8	132.9	x	84.8	-11.8
5	91.0	0.1	120.4	0.0	125.6	3.7	80.0	-5.5	99.2	-2.9	128.8	x	84.2	-8.3
6	90.9	-10.4	117.3	-3.1	121.0	x	83.6	-2.7	99.8	-3.3	134.3	x	84.9	-9.5
7	91.0	-0.8	112.7	-5.0	121.6	x	82.7	-3.4	97.7	-3.8	128.9	x	83.7	-10.4
8	89.4	-4.1	110.6	-6.0	127.1	x	80.1	-4.1	98.3	-2.2	133.0	x	82.3	-11.1
9	93.5	1.3	111.1	-3.2	123.5	x	83.3	2.8	97.3	-3.1	129.4	x	83.1	-11.9
10	96.6	6.4	109.5	-11.1	121.7	x	82.3	-1.0	95.9	-4.1	134.9	x	83.0	-10.6
11	93.4	3.0	113.4	-11.5	123.6	x	82.3	1.0	95.3	-4.4	133.1	x	85.0	-8.4
12	89.4	-0.7	112.8	-6.2	121.8	x	81.1	-1.9	97.1	-1.2	134.1	x	86.8	-5.9
6年1月	84.4	-7.7	106.6	0.6	121.1	-10.2	77.5	-6.3	97.5	-1.4	x	x	86.1	8.4
2	89.1	-2.4	100.1	-1.2	121.4	9.1	80.3	-6.4	98.7	-1.1	x	x	87.9	7.6

第3-1表 労働時間指数（総実労働時間）

（令和6年2月分）

（事業所規模5人以上）

（令和2年=100）

区分	調査産業計		建設業		製造業		電気・ガス業		情報通信業		運輸業、郵便業		卸売業、小売業		金融業、保険業	
	前年比	前年比	前年比	前年比	前年比	前年比	前年比	前年比	前年比	前年比	前年比	前年比	前年比	前年比	前年比	
令和元年	102.6	-3.6	90.8	-10.0	107.7	-2.3	96.5	-3.3	99.9	-8.5	102.8	-3.3	102.3	-2.6	100.8	-4.2
2	100.0	-2.5	100.0	10.2	100.0	-7.2	100.0	3.6	100.0	0.1	100.0	-2.8	100.0	-2.2	100.0	-0.8
3	100.8	0.8	100.2	0.1	104.4	4.5	101.4	1.4	104.7	4.7	95.2	-4.8	102.3	2.2	104.8	4.8
4	100.6	-0.2	98.6	-1.6	103.3	-1.1	104.7	3.3	107.5	2.7	97.9	2.8	104.6	2.2	106.6	1.7
5	98.3	-2.3	97.6	-1.0	104.5	1.2	103.5	-1.1	106.9	-0.6	105.9	8.2	95.0	-9.2	105.9	-0.7
5年1月	92.1	-3.7	87.4	-2.9	93.9	-2.6	99.6	-3.2	103.3	-0.2	102.8	7.5	90.1	-8.0	103.9	4.5
2	98.3	0.2	98.9	-1.9	106.3	2.0	99.6	2.4	104.8	1.0	103.0	12.1	95.9	-7.5	104.4	11.7
3	99.2	-2.5	94.6	-7.1	105.3	2.2	104.9	-2.5	112.3	0.0	101.9	12.3	92.8	-9.7	115.5	2.4
4	101.5	-2.6	97.4	-3.5	109.4	0.4	105.9	-4.1	109.0	-2.2	110.5	15.7	97.3	-11.8	112.3	3.5
5	96.3	0.1	90.2	-1.1	97.5	3.4	96.5	5.9	103.8	2.6	99.2	6.3	93.5	-4.0	107.4	6.2
6	103.9	-2.2	103.6	-1.0	109.6	1.3	113.8	-2.1	108.6	-2.0	109.5	8.3	98.2	-10.1	115.5	0.0
7	98.9	-2.4	100.9	2.0	106.7	1.3	107.0	0.1	105.5	-2.1	105.9	3.4	97.3	-9.4	103.6	-3.7
8	94.4	-2.9	94.1	0.1	96.5	0.9	103.5	4.1	105.8	-3.5	105.8	2.0	93.9	-8.3	98.9	-8.0
9	99.3	-2.1	102.0	2.2	107.8	3.2	106.9	0.6	104.6	0.2	107.6	8.7	95.6	-9.4	101.1	-6.4
10	99.3	-2.1	102.2	1.2	105.9	2.5	103.3	-5.2	108.0	-1.5	106.2	9.0	94.8	-10.1	105.3	-0.4
11	99.2	-3.1	102.1	-0.6	109.2	1.8	105.0	-2.7	111.3	2.8	105.3	5.2	94.8	-11.2	100.4	-5.7
12	97.5	-3.8	97.2	-0.4	105.8	-2.1	95.5	-5.6	105.9	-1.5	113.4	9.5	95.7	-9.9	102.5	-9.3
6年1月	91.5	-1.2	82.0	-6.0	94.5	0.0	95.4	-0.9	108.9	3.4	99.5	-3.5	90.2	1.7	101.4	-3.8
2	96.5	-2.3	92.3	-6.8	106.6	-1.6	95.4	-2.7	96.1	-5.0	100.7	-2.4	91.7	-3.2	97.5	-7.1

区分	学術研究等		飲食サービス業等		生活関連サービス等		教育、学習支援業		医療、福祉		複合サービス事業		その他のサービス業	
	前年比	前年比	前年比	前年比	前年比	前年比	前年比	前年比	前年比	前年比	前年比	前年比	前年比	
令和元年	103.7	-5.3	114.7	-6.8	97.4	-5.7	99.0	-4.7	102.2	-2.8	101.2	-3.5	104.8	0.7
2	100.0	-3.6	100.0	-12.9	100.0	2.7	100.0	0.9	100.0	-2.1	100.0	-1.2	100.0	-4.6
3	98.4	-1.7	109.6	9.6	93.9	-6.1	102.7	2.7	98.1	-1.9	103.0	3.0	98.3	-1.6
4	101.0	2.6	114.0	4.0	90.7	-3.4	95.2	-7.3	99.7	1.6	104.6	1.6	97.9	-0.4
5	107.9	6.8	101.6	-10.9	89.5	-1.3	90.8	-4.6	100.6	0.9	106.0	1.3	97.5	-0.4
5年1月	98.6	12.0	102.1	-15.1	80.4	-15.5	77.8	-11.0	96.8	1.9	101.7	-2.4	90.0	-3.3
2	106.5	3.9	99.1	-8.4	82.2	3.3	92.6	-3.8	97.9	3.8	95.5	2.9	100.9	7.8
3	109.5	4.4	105.4	-5.0	83.9	-6.2	102.4	-5.4	101.1	0.2	106.8	-2.8	96.5	-1.3
4	115.3	10.9	105.7	-1.9	96.1	8.5	92.6	-7.9	103.4	0.0	105.0	0.3	98.7	-6.2
5	108.2	16.6	114.9	-4.5	90.2	0.1	89.1	-7.0	100.2	3.5	101.6	-2.9	91.2	-3.0
6	120.0	7.4	112.1	-4.4	97.5	15.0	99.3	-9.1	105.7	0.8	102.2	-6.1	101.7	-0.5
7	106.9	6.4	97.3	-12.4	91.1	-0.8	89.5	-2.8	99.9	0.5	113.7	5.4	101.5	2.8
8	101.6	-0.8	97.7	-10.7	89.4	-2.9	72.5	-6.9	101.1	0.7	110.8	8.1	95.8	-0.1
9	105.6	6.5	92.6	-17.5	87.1	-13.6	98.5	1.8	100.3	-0.3	107.1	5.0	100.0	1.3
10	111.5	10.3	98.0	-16.2	93.1	2.5	98.8	2.4	100.6	-0.5	109.4	5.9	96.1	-3.3
11	106.2	1.3	97.1	-16.4	95.2	2.3	93.0	-1.6	101.0	0.1	107.0	4.1	97.9	-0.4
12	104.7	4.6	97.7	-16.9	88.3	-4.2	83.6	-4.0	99.4	1.0	111.4	-0.6	99.1	1.8
6年1月	91.4	-7.2	91.4	-10.7	82.3	-1.2	80.6	3.9	97.5	0.7	103.8	2.4	89.9	2.2
2	106.1	0.2	89.2	-9.5	84.7	4.8	93.8	1.6	99.1	1.0	101.8	6.7	97.1	-0.7

第3-1表 労働時間指数（総実労働時間）

（令和6年2月分）

（事業所規模30人以上）

（令和2年=100）

区分	調査産業計		建設業		製造業		電気・ガス業		情報通信業		運輸業, 郵便業		卸売業, 小売業		金融業, 保険業	
	前年比	前年比	前年比	前年比	前年比	前年比	前年比	前年比	前年比	前年比	前年比	前年比	前年比	前年比	前年比	
令和元年	103.3	-3.0	97.2	-2.4	105.8	-2.3	98.0	-2.0	104.3	-10.5	109.8	-7.3	97.6	2.5	101.8	-11.4
2	100.0	-3.3	100.0	2.8	100.0	-5.5	100.0	2.1	100.0	-4.2	100.0	-8.9	100.0	2.4	100.0	-1.8
3	100.4	0.4	98.9	-1.1	104.4	4.3	104.3	4.2	109.8	9.8	96.8	-3.3	93.8	-6.3	102.2	2.2
4	99.8	-0.6	96.7	-2.2	104.0	-0.4	108.2	3.7	111.5	1.5	104.2	7.6	90.8	-3.2	104.7	2.4
5	99.0	-0.8	92.9	-3.9	104.6	0.6	105.2	-2.8	111.9	0.4	113.5	8.9	84.1	-7.4	109.3	4.4
5年1月	92.2	-2.4	74.1	-16.8	94.6	-1.8	104.5	-2.6	111.5	5.0	108.4	3.0	81.4	-7.6	102.0	7.5
2	97.7	2.1	101.8	6.5	105.0	2.4	102.7	1.9	103.2	1.2	111.0	10.7	83.1	-8.3	106.7	18.7
3	101.0	-1.0	87.9	-9.8	105.9	2.8	108.2	-1.3	119.7	-0.9	105.7	7.6	82.7	-6.8	122.0	8.5
4	101.4	-1.6	95.2	-3.4	109.5	0.7	107.3	-7.5	111.4	-2.6	112.9	11.5	84.9	-11.6	114.1	9.0
5	96.2	0.9	83.5	-5.1	99.1	3.8	98.1	5.9	113.4	3.8	101.3	6.4	83.4	-5.2	108.2	9.2
6	104.3	-0.6	100.9	-3.4	109.6	2.0	115.5	-4.2	115.8	1.9	118.7	9.9	86.1	-8.4	116.0	1.8
7	99.0	-2.0	97.2	-2.7	106.5	-0.4	104.4	-5.9	113.9	-1.6	114.9	6.4	83.5	-9.5	106.1	1.0
8	95.0	-2.1	88.8	-1.2	95.8	-2.8	105.8	5.0	x	x	117.1	7.8	85.0	-7.5	104.6	-1.0
9	100.8	0.0	96.5	-3.7	107.0	1.2	108.3	-2.4	107.0	-0.9	118.3	10.3	84.6	-3.9	106.1	-0.4
10	101.0	0.3	93.9	-7.0	106.4	1.0	104.6	-6.9	116.0	3.3	116.3	11.7	84.8	-6.0	111.5	7.1
11	100.3	-1.9	99.1	-1.9	108.1	-1.5	106.3	-5.1	109.3	-1.4	115.9	10.5	84.8	-7.0	104.7	-0.9
12	99.5	-0.6	96.0	0.5	107.9	-0.6	96.7	-7.5	107.0	-4.7	121.7	10.9	85.2	-6.2	109.8	-4.5
6年1月	94.0	2.4	78.6	6.1	94.8	0.7	98.2	-6.0	118.1	5.4	112.5	3.3	83.6	6.9	105.1	2.4
2	98.9	1.4	97.4	-4.3	105.1	-0.8	98.8	-3.8	99.2	-3.5	109.5	-1.4	83.5	3.5	105.7	-1.0

区分	学術研究等		飲食サービス業等		生活関連サービス等		教育, 学習支援業		医療, 福祉		複合サービス事業		その他のサービス業	
	前年比	前年比	前年比	前年比	前年比	前年比	前年比	前年比	前年比	前年比	前年比	前年比	前年比	
令和元年	101.0	-6.4	125.0	-17.9	103.1	-3.4	101.8	-1.6	101.1	-3.4	97.2	-5.6	106.1	4.1
2	100.0	-0.9	100.0	-19.9	100.0	-3.0	100.0	-1.8	100.0	-1.1	x	x	100.0	-5.8
3	97.8	-2.3	106.2	6.2	114.2	14.3	102.8	2.9	99.1	-0.9	x	x	100.9	0.9
4	97.3	-0.5	133.6	25.8	x	x	96.2	-6.4	97.8	-1.3	x	x	94.3	-6.5
5	99.0	1.7	122.3	-8.5	117.5	x	94.0	-2.3	98.1	0.3	103.2	x	91.1	-3.4
5年1月	91.7	-1.0	118.1	-4.4	112.1	x	81.8	-4.6	94.3	0.9	101.9	x	83.4	-8.3
2	94.0	2.8	106.4	-6.6	107.2	x	99.2	2.6	94.3	4.1	93.0	x	87.2	-3.3
3	105.9	-4.0	131.1	-5.3	111.3	x	109.2	-2.1	98.7	-0.4	107.7	x	92.3	-5.3
4	102.2	3.4	124.1	-2.9	121.1	x	94.5	-4.7	100.2	-1.2	105.5	x	92.4	-4.5
5	96.3	7.6	131.6	-1.0	120.0	1.2	92.7	-2.9	97.1	0.9	100.3	x	88.0	0.2
6	103.2	-4.1	127.6	-4.8	118.5	x	102.6	-4.8	103.0	-1.6	102.9	x	97.0	-0.9
7	96.4	2.2	120.0	-10.4	120.1	x	90.4	-3.7	98.5	0.3	106.6	x	91.7	-3.3
8	95.0	-1.7	117.0	-10.5	121.3	x	74.2	-4.5	99.3	-0.2	103.5	x	90.6	-4.6
9	99.1	2.8	120.9	-5.3	120.9	x	101.7	-0.6	98.0	-0.1	100.0	x	91.2	-5.0
10	111.5	12.5	121.2	-16.6	119.1	x	101.5	1.3	99.0	0.7	103.3	x	92.1	-1.2
11	101.1	3.1	125.1	-18.8	119.3	x	93.3	-3.4	98.0	-0.2	99.1	x	93.7	-2.4
12	91.6	-1.7	124.9	-11.4	119.0	x	87.1	-0.6	97.1	1.9	114.5	x	93.4	-2.4
6年1月	90.3	-1.5	115.6	-1.0	116.0	-6.2	80.8	-0.7	97.4	3.3	x	x	86.2	4.9
2	102.2	8.7	107.9	2.7	120.1	12.0	95.9	-2.8	99.3	5.4	x	x	90.1	5.6

第3-2表 労働時間指数（所定内労働時間）

（令和6年2月分）

（事業所規模5人以上）

（令和2年=100）

区 分	調査産業計		建設業		製造業		電気・ガス業		情報通信業		運輸業, 郵便業		卸売業, 小売業		金融業, 保険業	
	前年比	前年比	前年比	前年比	前年比	前年比	前年比	前年比	前年比	前年比	前年比	前年比	前年比	前年比	前年比	
令和元年	101.2	-3.6	91.6	-9.6	105.4	-1.3	95.0	-2.7	99.5	-5.1	98.2	-7.9	102.6	-3.4	99.5	-4.7
2	100.0	-1.2	100.0	9.3	100.0	-5.2	100.0	5.2	100.0	0.5	100.0	1.8	100.0	-2.5	100.0	0.6
3	100.5	0.5	99.3	-0.7	102.6	2.6	98.7	-1.3	103.2	3.2	97.6	-2.4	102.3	2.4	104.1	4.0
4	99.8	-0.7	96.8	-2.5	100.8	-1.8	100.4	1.7	106.1	2.8	97.8	0.2	104.5	2.2	104.6	0.5
5	97.9	-1.9	95.6	-1.2	103.4	2.6	101.5	1.1	103.7	-2.3	101.4	3.7	95.5	-8.6	104.8	0.2
5年1月	91.3	-3.5	86.2	-1.5	91.7	-2.1	96.7	0.1	100.0	-3.1	96.3	0.9	90.2	-7.5	102.7	5.5
2	97.6	0.4	97.1	-0.5	104.1	3.4	98.4	4.7	100.7	-1.5	100.1	8.1	96.6	-7.1	102.7	12.4
3	98.8	-1.6	93.6	-5.5	103.7	3.3	103.1	2.8	109.3	-1.4	98.3	8.0	93.3	-8.7	113.2	2.4
4	101.0	-1.8	97.4	-2.1	107.9	0.7	103.3	-1.3	106.3	-1.8	104.8	8.5	98.0	-10.2	109.5	3.3
5	96.3	0.7	90.8	0.3	96.6	3.9	95.7	9.2	101.2	1.9	97.4	1.4	94.1	-3.3	105.0	6.9
6	104.0	-1.7	102.4	-1.3	109.1	2.0	112.2	-0.6	107.1	-2.4	103.8	2.1	98.9	-9.8	113.9	-0.3
7	98.7	-2.3	99.6	1.3	106.0	2.8	106.5	2.1	101.7	-4.1	102.8	1.2	98.0	-9.2	103.7	-2.1
8	94.1	-2.8	91.1	-2.4	96.0	3.6	102.5	5.9	102.9	-5.0	102.3	0.6	94.3	-8.3	98.2	-6.9
9	98.7	-2.2	99.3	0.8	106.7	4.7	104.5	2.7	101.6	-1.6	103.4	4.1	96.0	-9.3	100.7	-4.8
10	98.8	-1.9	98.2	-0.3	105.6	5.0	99.9	-3.8	105.2	-2.4	101.7	3.8	94.8	-10.0	105.4	1.2
11	98.8	-2.9	97.7	-2.9	108.6	3.5	102.1	-2.6	107.0	-0.5	102.2	1.7	95.3	-10.6	99.9	-4.7
12	96.8	-3.2	93.4	-1.0	104.4	-0.4	92.8	-4.3	101.3	-4.9	104.0	4.7	95.9	-9.0	102.2	-8.4
6年1月	91.6	0.0	82.5	-4.1	94.3	2.3	89.9	-5.1	103.9	1.1	94.4	-1.9	91.2	2.5	99.0	-4.8
2	96.3	-1.8	92.4	-4.8	105.2	-0.6	90.8	-7.0	91.6	-6.5	94.7	-5.2	93.0	-2.7	95.5	-7.4

区 分	学術研究等		飲食サービス業等		生活関連サービス等		教育, 学習支援業		医療, 福祉		複合サービス事業		その他のサービス業	
	前年比	前年比	前年比	前年比	前年比	前年比	前年比	前年比	前年比	前年比	前年比	前年比	前年比	
令和元年	101.4	-3.8	113.2	-4.7	95.3	-5.6	96.2	-3.1	100.9	-3.5	99.3	-2.1	103.7	0.6
2	100.0	-1.4	100.0	-11.6	100.0	4.9	100.0	3.9	100.0	-0.8	100.0	0.7	100.0	-3.6
3	99.4	-0.7	108.3	8.3	96.3	-3.7	102.5	2.5	97.9	-2.1	102.0	2.0	97.7	-2.2
4	101.0	1.6	111.0	2.5	91.7	-4.8	96.9	-5.5	99.1	1.2	101.0	-1.0	96.3	-1.4
5	104.1	3.1	100.3	-9.6	91.3	-0.4	95.2	-1.8	100.3	1.2	100.7	-0.3	97.2	0.9
5年1月	93.0	5.9	102.1	-12.7	80.9	-15.8	81.5	-8.9	95.9	1.8	96.0	-2.1	89.4	-2.6
2	101.9	-0.2	98.9	-5.3	83.2	2.8	96.0	-2.8	97.4	3.8	91.7	2.0	99.1	7.4
3	104.9	2.5	103.9	-2.3	85.7	-6.2	107.2	-1.5	101.1	1.0	104.3	-3.3	96.0	-0.3
4	110.6	5.8	106.0	0.6	96.9	7.7	94.9	-2.8	103.2	0.4	101.9	0.7	97.5	-3.5
5	104.2	10.5	113.8	-2.3	90.8	-0.7	92.8	-2.3	100.1	4.1	97.6	-2.6	90.4	-2.2
6	115.9	2.6	111.6	-1.5	99.5	15.8	104.6	-4.9	105.6	1.0	99.9	-5.2	102.1	0.7
7	105.7	5.0	94.7	-13.4	93.7	0.8	95.0	-0.5	99.4	0.8	105.5	1.3	101.2	2.3
8	99.6	-3.2	94.5	-11.1	91.4	-2.1	77.2	-6.1	100.6	0.8	104.4	4.4	95.5	0.6
9	102.2	3.8	91.2	-17.0	89.6	-10.6	102.2	2.7	99.9	-0.6	99.5	0.6	100.3	3.2
10	106.6	5.8	96.3	-15.8	95.6	4.0	103.8	5.2	100.1	-0.6	102.8	2.0	96.9	-0.1
11	102.4	-2.3	94.7	-16.6	97.9	5.0	98.5	1.3	100.7	0.3	100.4	1.2	98.7	2.0
12	102.2	1.9	96.3	-16.3	90.9	-1.8	88.8	-1.3	99.3	1.7	104.6	-1.6	99.2	3.3
6年1月	90.2	-3.0	89.9	-12.1	84.1	2.7	85.1	4.7	97.4	1.5	98.2	2.2	89.7	2.7
2	103.5	2.1	89.0	-9.5	87.3	6.9	96.7	1.0	99.3	1.6	96.7	5.2	96.7	0.7

第3-2表 労働時間指数（所定内労働時間）

（令和6年2月分）

（事業所規模30人以上）

（令和2年=100）

区分	調査産業計		建設業		製造業		電気・ガス業		情報通信業		運輸業、郵便業		卸売業、小売業		金融業、保険業	
	前年比	前年比	前年比	前年比	前年比	前年比	前年比	前年比	前年比	前年比	前年比	前年比	前年比	前年比	前年比	
令和元年	101.5	-3.0	96.5	-1.5	103.9	-0.3	97.2	-2.7	103.4	-8.7	103.7	-9.3	96.3	0.9	101.9	-10.1
2	100.0	-1.5	100.0	3.5	100.0	-3.7	100.0	2.9	100.0	-3.3	100.0	-3.6	100.0	3.8	100.0	-1.8
3	99.9	-0.1	97.8	-2.1	101.7	1.8	103.2	3.2	109.3	9.3	97.3	-2.6	94.2	-5.8	103.0	2.9
4	98.7	-1.2	91.9	-6.0	101.3	-0.4	104.3	1.1	110.5	1.1	101.0	3.8	90.9	-3.5	103.5	0.5
5	98.5	-0.2	90.8	-1.2	103.5	2.2	103.7	-0.6	110.1	-0.4	104.9	3.9	83.9	-7.7	107.5	3.9
5年1月	91.1	-2.4	72.2	-13.9	92.5	-1.0	101.4	0.2	109.6	3.7	98.5	-2.4	81.2	-7.7	101.0	7.9
2	96.9	2.3	98.4	8.4	103.0	3.8	101.7	3.8	100.6	-0.5	103.1	6.4	82.9	-9.2	104.8	18.8
3	100.5	0.0	86.7	-5.6	104.5	4.7	106.3	2.8	116.5	-1.9	98.5	4.3	82.5	-6.9	120.0	7.9
4	100.7	-1.0	95.3	2.5	107.5	1.0	105.5	-4.8	109.7	-3.6	106.3	8.0	84.6	-11.9	112.5	9.2
5	95.8	1.3	82.5	-1.9	97.9	4.6	97.3	8.5	111.4	3.0	96.9	2.1	83.4	-5.5	106.3	9.6
6	104.1	-0.3	99.5	-0.8	108.9	3.0	115.0	-3.0	114.1	1.3	110.2	5.6	85.8	-9.0	114.7	1.5
7	98.8	-1.3	95.1	-2.0	105.9	1.5	103.8	-4.8	111.3	-2.5	106.1	0.9	83.2	-10.2	104.4	0.7
8	94.7	-1.6	86.3	0.1	95.6	0.0	104.4	6.3	x	x	107.0	2.3	85.0	-7.5	102.9	-1.6
9	100.0	0.1	94.6	-1.3	106.0	3.1	107.1	0.8	105.4	-1.8	108.8	5.2	84.3	-4.3	104.4	-0.8
10	100.4	0.7	90.2	-2.4	106.0	3.4	102.3	-5.2	114.8	2.9	106.5	4.0	84.8	-6.2	109.6	5.9
11	99.9	-1.3	96.6	-0.1	107.8	0.7	104.5	-3.9	108.4	-1.6	107.9	4.2	84.5	-7.7	102.3	-2.7
12	98.5	0.1	92.1	2.0	106.1	0.6	95.1	-4.4	106.3	-4.6	108.6	5.5	84.0	-6.5	107.5	-6.0
6年1月	93.7	3.4	76.6	6.2	95.0	3.1	91.9	-9.4	113.1	2.9	102.7	4.5	84.4	7.7	101.0	-0.5
2	98.4	1.9	95.2	-3.3	103.9	0.0	92.2	-9.3	95.0	-4.9	101.5	-1.3	84.5	4.4	101.0	-3.7

区分	学術研究等		飲食サービス業等		生活関連サービス等		教育、学習支援業		医療、福祉		複合サービス事業		その他のサービス業	
	前年比	前年比	前年比	前年比	前年比	前年比	前年比	前年比	前年比	前年比	前年比	前年比	前年比	
令和元年	97.6	-2.6	121.7	-17.0	99.9	-7.6	100.1	-1.4	99.5	-4.7	93.7	-3.6	105.8	2.2
2	100.0	2.5	100.0	-17.9	100.0	0.1	100.0	-0.1	100.0	0.5	x	x	100.0	-5.5
3	99.0	-1.0	107.4	7.5	115.8	15.7	103.8	3.9	98.6	-1.4	x	x	101.0	1.1
4	95.4	-3.6	133.5	24.3	x	x	99.3	-4.3	96.9	-1.7	x	x	95.6	-5.3
5	96.5	1.2	121.0	-9.4	117.3	x	99.4	0.1	97.8	0.9	94.3	x	93.3	-2.4
5年1月	88.9	-1.0	118.7	-5.3	111.1	x	86.4	-3.2	93.2	0.5	88.7	x	84.8	-6.5
2	92.0	6.1	106.5	-8.7	109.1	x	104.0	2.5	94.1	4.7	83.8	x	89.2	-2.1
3	103.9	-0.3	127.6	-7.9	112.5	x	115.5	1.1	98.8	0.6	101.2	x	94.4	-4.1
4	102.2	5.3	123.5	-3.9	121.3	x	96.6	-1.6	100.1	-0.5	98.6	x	94.6	-3.8
5	95.6	4.4	130.6	-1.9	117.6	-2.0	96.8	-0.4	96.9	1.7	91.4	x	90.0	1.2
6	102.9	-4.1	127.3	-5.5	120.1	x	109.0	-2.2	102.9	-1.3	96.8	x	100.1	-0.4
7	95.0	2.4	119.7	-11.5	121.9	x	97.2	-0.7	98.3	1.5	96.7	x	94.0	-3.5
8	92.6	-3.7	114.3	-11.7	118.5	x	80.1	-2.6	98.7	0.3	96.3	x	92.8	-3.6
9	93.9	-1.2	120.0	-6.1	120.3	x	106.2	0.7	97.6	-0.1	90.0	x	93.5	-4.1
10	103.3	6.6	119.8	-17.2	117.8	x	107.5	4.0	98.6	0.9	95.4	x	94.2	-0.4
11	96.6	0.5	121.8	-18.3	118.8	x	99.8	0.1	97.8	0.5	90.5	x	95.8	-1.3
12	90.6	-1.1	122.4	-11.5	118.3	x	93.9	3.8	97.1	3.2	102.7	x	95.7	-0.6
6年1月	87.6	-1.5	113.2	-3.7	115.0	-0.1	87.0	1.0	97.3	4.3	x	x	88.0	5.3
2	95.1	3.4	106.4	1.1	121.7	11.5	101.2	-2.3	99.4	5.6	x	x	91.7	5.2

第3-3表 労働時間指数（所定外労働時間）

（令和6年2月分）

（事業所規模5人以上）

（令和2年=100）

区分	調査産業計		建設業		製造業		電気・ガス業		情報通信業		運輸業, 郵便業		卸売業, 小売業		金融業, 保険業	
	前年比	前年比	前年比	前年比	前年比	前年比	前年比	前年比	前年比	前年比	前年比	前年比	前年比	前年比	前年比	
令和元年	128.2	-2.4	72.7	-19.9	147.5	-13.6	129.9	-10.6	107.0	-41.3	139.1	34.5	96.3	20.7	146.5	4.6
2	100.0	-22.0	100.0	37.3	100.0	-32.2	100.0	-23.0	100.0	-6.5	100.0	-28.0	100.0	3.8	100.0	-31.7
3	106.9	6.9	123.9	24.1	137.9	37.9	160.4	60.4	130.1	30.0	75.9	-24.2	101.1	1.1	131.2	31.0
4	114.7	7.3	146.1	17.9	146.4	6.2	200.9	25.2	131.8	1.3	97.5	28.5	107.3	6.1	175.7	33.9
5	106.0	-7.6	148.6	1.7	124.6	-14.9	148.6	-26.0	160.7	21.9	140.8	44.4	85.2	-20.6	144.9	-17.5
5年1月	108.1	-4.8	118.0	-23.4	134.2	-7.8	164.1	-32.2	158.0	46.3	153.6	59.3	87.1	-18.2	144.4	-16.1
2	110.8	-3.6	145.9	-20.5	146.8	-11.5	126.6	-25.7	172.7	31.0	125.0	45.5	80.6	-18.1	163.9	-3.2
3	106.8	-14.1	119.7	-31.1	132.9	-10.3	146.9	-45.7	162.5	20.2	130.2	48.8	80.6	-29.6	197.2	2.9
4	110.8	-12.8	96.7	-29.8	136.7	-2.7	164.1	-30.9	154.5	-6.9	154.7	80.1	82.3	-40.0	208.3	7.2
5	97.3	-8.9	75.4	-30.3	113.9	-4.3	114.1	-32.4	147.7	11.1	113.0	59.6	80.6	-19.4	194.4	-4.1
6	102.7	-8.5	132.8	3.8	119.0	-7.8	150.0	-21.3	134.1	2.6	153.6	60.3	82.3	-16.4	169.4	5.2
7	101.4	-5.1	136.1	18.6	117.7	-18.4	120.3	-28.1	168.2	22.3	129.7	20.3	83.9	-13.3	100.0	-40.0
8	100.0	-5.1	170.5	50.8	105.1	-28.4	126.6	-19.8	155.7	18.1	132.3	11.4	85.5	-8.6	119.4	-32.8
9	109.5	-1.2	172.1	29.6	127.8	-15.1	160.9	-22.6	154.5	25.9	140.6	46.8	88.7	-9.9	113.9	-38.8
10	108.1	-5.9	204.9	23.7	111.4	-26.0	181.3	-18.8	154.5	10.5	140.6	52.5	95.2	-13.2	100.0	-36.8
11	105.4	-8.3	214.8	36.5	119.0	-21.0	171.9	-4.3	183.0	50.5	129.2	34.0	83.9	-24.6	116.7	-30.0
12	110.8	-10.9	196.7	7.1	130.4	-21.4	156.3	-20.0	183.0	47.7	186.5	36.1	91.9	-25.0	111.1	-31.0
6年1月	90.5	-17.4	68.9	-41.6	97.5	-27.3	218.8	62.8	192.0	31.0	138.5	-11.7	67.7	-17.7	186.1	21.8
2	100.0	-9.7	91.8	-37.8	131.6	-13.4	200.0	82.8	171.6	10.2	147.4	15.1	64.5	-16.7	169.4	1.6

区分	学術研究等		飲食サービス業等		生活関連サービス等		教育, 学習支援業		医療, 福祉		複合サービス事業		その他のサービス業	
	前年比	前年比	前年比	前年比	前年比	前年比	前年比	前年比	前年比	前年比	前年比	前年比	前年比	
令和元年	158.1	-24.0	163.5	-35.6	142.2	-8.1	120.3	-13.4	146.8	14.1	218.1	-31.7	122.4	0.5
2	100.0	-36.8	100.0	-38.9	100.0	-29.6	100.0	-16.9	100.0	-31.9	100.0	-54.1	100.0	-18.3
3	74.3	-25.7	148.0	48.0	42.6	-57.4	104.1	4.1	105.3	5.3	167.3	67.2	109.3	9.3
4	100.9	35.8	205.5	38.9	69.0	62.0	82.7	-20.6	115.0	9.2	324.7	94.1	123.3	12.8
5	197.6	95.8	142.0	-30.9	49.9	-27.7	58.0	-29.9	109.6	-4.7	425.7	31.1	101.6	-17.6
5年1月	231.0	152.7	103.3	-53.7	69.0	-4.7	50.0	-30.9	126.8	6.1	445.8	-6.1	100.0	-12.2
2	215.5	92.2	106.7	-52.2	60.3	20.6	67.2	-13.4	112.2	4.6	320.8	20.3	131.6	14.2
3	219.0	31.0	153.3	-38.7	43.1	-3.8	66.7	-36.2	100.0	-19.6	258.3	12.7	105.1	-15.3
4	225.9	147.2	96.7	-45.3	77.6	36.4	75.3	-38.5	107.3	-10.2	291.7	-9.1	117.7	-33.1
5	203.4	257.5	150.0	-35.7	77.6	28.7	62.1	-38.9	102.4	-10.6	345.8	-6.7	103.8	-13.7
6	217.2	173.9	126.7	-45.7	53.4	-11.4	59.8	-42.5	104.9	-6.5	237.5	-23.0	94.9	-17.6
7	136.2	43.7	176.7	8.2	32.8	-51.2	48.3	-28.1	112.2	-8.0	608.3	78.0	106.3	12.0
8	148.3	62.3	193.3	-4.9	46.6	-25.0	37.4	-17.6	114.6	-2.1	495.8	95.0	100.0	-11.3
9	186.2	61.2	136.7	-24.1	31.0	-72.8	71.3	-6.7	112.2	9.6	566.7	94.3	94.9	-23.5
10	227.6	109.6	150.0	-22.4	37.9	-42.1	61.5	-23.0	114.6	4.4	508.3	100.0	82.3	-40.9
11	196.6	86.9	170.0	-12.1	36.2	-60.4	51.7	-30.8	109.8	-2.1	504.2	57.2	84.8	-31.7
12	163.8	69.6	140.0	-27.6	32.8	-60.4	44.8	-31.6	97.6	-18.3	525.0	13.5	97.5	-19.0
6年1月	120.7	-47.4	136.7	32.3	43.1	-62.7	46.6	-6.8	97.6	-20.0	441.7	3.9	93.7	-6.3
2	167.2	-21.8	96.7	-9.4	29.3	-52.8	71.8	7.6	87.8	-18.2	408.3	32.4	102.5	-19.8

第3-3表 労働時間指数（所定外労働時間）

（令和6年2月分）

（事業所規模30人以上）

（令和2年=100）

区分	調査産業計		建設業		製造業		電気・ガス業		情報通信業		運輸業、郵便業		卸売業、小売業		金融業、保険業	
	前年比		前年比		前年比		前年比		前年比		前年比		前年比		前年比	
令和元年	134.1	-2.1	115.1	-16.9	137.4	-22.5	111.7	11.0	121.3	-31.4	174.6	8.1	120.2	33.3	98.3	-47.7
2	100.0	-25.4	100.0	-13.1	100.0	-27.3	100.0	-10.5	100.0	-17.7	100.0	-42.8	100.0	-16.8	100.0	1.7
3	109.7	9.7	126.9	26.9	147.5	47.5	123.7	23.7	119.3	19.3	90.6	-9.4	86.1	-13.9	70.7	-29.2
4	116.2	5.9	222.3	75.2	147.2	-0.2	173.7	40.4	131.1	9.9	137.9	52.2	89.4	3.8	155.8	120.4
5	108.3	-6.8	147.5	-33.6	123.2	-16.3	129.3	-25.6	145.7	11.1	204.8	48.5	89.4	0.0	186.5	19.7
5年1月	110.5	-3.1	124.2	-44.2	127.8	-11.5	155.6	-25.9	146.2	24.0	213.3	42.6	85.1	-4.6	144.8	-2.4
2	111.6	0.0	188.7	-14.0	136.7	-11.5	117.3	-20.8	151.3	26.9	193.3	42.6	87.8	12.0	189.7	17.0
3	109.3	-13.0	119.4	-51.3	127.8	-17.2	138.3	-35.3	179.5	13.8	182.2	31.6	86.5	-5.9	210.3	27.1
4	112.8	-8.5	93.5	-61.1	140.0	-3.0	135.8	-32.9	143.6	13.2	183.0	39.6	90.5	-5.6	186.2	5.9
5	101.2	-4.3	108.1	-42.2	118.9	-5.3	111.1	-20.4	150.0	14.7	146.7	50.0	83.8	1.7	189.7	0.0
6	107.0	-5.1	137.1	-35.1	121.1	-9.9	123.5	-19.3	148.7	10.5	208.1	43.3	90.5	1.5	172.4	13.6
7	102.3	-10.3	150.0	-14.7	116.7	-21.6	113.6	-20.0	162.8	11.4	208.1	51.9	89.2	3.1	175.9	10.9
8	100.0	-9.5	153.2	-17.4	100.0	-31.8	127.2	-11.9	x	x	224.4	49.2	85.1	-7.4	179.3	15.5
9	114.0	-2.0	145.2	-32.3	124.4	-17.7	127.2	-33.1	137.2	12.6	218.5	48.2	90.5	6.3	179.3	10.6
10	110.5	-5.0	190.3	-41.3	113.3	-25.0	143.2	-23.7	138.5	9.1	220.0	81.1	86.5	0.0	193.1	47.4
11	105.8	-9.9	162.9	-22.9	114.4	-25.4	135.8	-17.9	128.2	2.1	200.0	68.8	90.5	4.6	210.3	64.8
12	115.1	-9.2	196.8	-14.7	136.7	-13.4	123.5	-34.2	120.5	-6.9	260.0	42.7	106.8	-2.5	206.9	46.3
6年1月	97.7	-11.6	132.3	6.5	91.1	-28.1	203.7	30.9	210.3	39.0	215.6	-2.0	70.3	-5.4	282.8	95.3
2	107.0	-4.1	154.8	-18.0	124.4	-11.1	209.9	78.9	176.9	14.1	194.1	-2.6	66.2	-14.0	313.8	62.5

区分	学術研究等		飲食サービス業等		生活関連サービス等		教育、学習支援業		医療、福祉		複合サービス事業		その他のサービス業	
	前年比		前年比		前年比		前年比		前年比		前年比		前年比	
令和元年	158.1	-33.3	201.1	-29.5	185.8	146.1	112.9	-2.1	150.2	31.9	322.6	-32.8	109.9	33.4
2	100.0	-36.7	100.0	-50.3	100.0	-46.1	100.0	-11.4	100.0	-33.4	x	x	100.0	-9.0
3	77.4	-22.7	78.4	-21.6	75.4	-24.7	96.4	-3.6	114.2	14.2	x	x	98.8	-1.1
4	130.2	68.2	137.0	74.7	x	x	77.3	-19.8	123.1	7.8	x	x	78.5	-20.5
5	143.0	9.8	152.8	11.5	122.9	x	60.1	-22.3	106.3	-13.6	696.6	x	64.1	-18.3
5年1月	140.0	0.0	102.8	23.4	137.2	x	52.9	-16.0	127.1	10.9	986.4	x	66.0	-29.2
2	129.4	-24.2	102.8	94.7	60.5	x	69.2	3.6	102.1	-9.2	709.1	x	62.1	-22.0
3	141.2	-34.4	211.1	58.4	81.4	x	70.2	-25.5	95.8	-24.6	550.0	x	66.0	-23.6
4	102.4	-20.9	138.9	25.0	116.3	x	80.8	-23.6	102.1	-18.3	568.2	x	66.0	-16.0
5	109.4	97.8	155.6	21.8	179.1	114.0	66.8	-21.5	102.1	-16.9	700.0	x	62.1	-15.9
6	110.6	-3.1	133.3	14.2	79.1	x	62.5	-26.6	104.2	-12.3	513.6	x	59.2	-10.3
7	121.2	1.0	127.8	24.3	74.4	x	47.6	-30.8	106.3	-25.0	768.2	x	63.1	1.6
8	136.5	28.9	180.6	12.1	190.7	x	37.0	-25.3	114.6	-12.7	586.4	x	64.1	-18.4
9	187.1	55.9	141.7	13.4	137.2	x	73.6	-10.5	110.4	0.0	772.7	x	63.1	-17.7
10	249.4	81.3	152.8	-6.8	151.2	x	63.9	-20.4	110.4	-5.4	631.8	x	66.0	-14.0
11	178.8	34.5	202.8	-24.0	130.2	x	51.9	-32.5	104.2	-16.6	672.7	x	67.0	-18.8
12	109.4	-9.7	183.3	-8.4	137.2	x	44.7	-35.9	95.8	-27.0	900.0	x	65.0	-26.4
6年1月	135.3	-3.4	172.2	72.2	141.9	-58.2	42.3	-19.3	102.1	-16.9	x	x	63.1	-2.9
2	222.4	71.9	141.7	41.7	81.4	34.5	62.5	-8.5	93.8	-4.2	x	x	69.9	16.1

第4表 常用雇用指数 (令和6年2月分)

(事業所規模5人以上)

区 分	調査産業計		建 設 業		製 造 業		電気・ガス業		情報通信業		運輸業, 郵便業		卸売業, 小売業		金融業, 保険業	
	前年比		前年比		前年比		前年比		前年比		前年比		前年比		前年比	
令和元年	100.6	1.5	97.2	-8.2	99.8	5.9	107.4	-3.8	85.8	0.2	110.9	-1.6	105.4	0.4	114.4	1.3
2	100.8	0.2	99.0	1.9	100.1	0.3	106.9	-0.5	81.4	-5.1	110.5	-0.4	105.5	0.1	111.7	-2.4
3	102.0	1.2	104.9	6.0	92.6	-7.5	107.7	0.7	110.7	36.0	109.6	-0.8	108.6	2.9	113.5	1.6
4	103.6	1.6	110.1	5.0	94.4	1.9	104.5	-3.0	107.2	-3.2	106.2	-3.1	112.4	3.5	109.1	-3.9
5	104.6	1.0	108.5	-1.5	92.8	-1.7	97.0	-7.3	101.2	-5.6	104.1	-1.9	113.8	1.3	113.5	4.0
5年1月	104.0	1.3	109.4	-2.5	95.1	0.0	105.9	1.6	106.3	0.7	103.9	-4.4	112.7	2.9	109.9	-1.1
2	103.9	1.4	108.9	-2.0	95.2	0.3	103.5	1.2	105.7	0.7	104.1	-3.3	112.9	1.2	109.8	2.1
3	104.4	2.0	108.0	0.3	93.3	-1.6	103.5	1.8	105.7	2.4	103.5	-3.2	115.6	3.1	109.1	1.7
4	105.5	1.6	109.4	-2.6	94.3	-1.6	107.7	3.4	109.3	0.7	104.6	-0.5	116.6	1.4	115.4	5.4
5	104.9	1.0	109.4	-1.0	95.5	-0.3	106.7	2.5	108.2	-0.1	103.9	-3.2	114.0	0.8	114.4	3.8
6	105.3	1.4	108.7	-2.6	95.6	-0.4	108.6	3.1	107.0	0.0	103.3	-3.4	114.2	2.0	113.5	4.2
7	104.4	0.6	108.9	-1.8	90.0	-2.3	108.9	3.3	76.5	-31.3	104.8	-1.0	114.0	1.7	113.3	4.3
8	104.4	0.2	109.6	-0.2	91.5	-3.4	108.9	3.7	75.5	-30.3	105.0	-1.6	113.5	1.0	115.7	6.3
9	104.3	0.1	109.1	0.2	92.8	-2.4	78.8	-25.0	103.9	-3.6	104.1	-1.9	112.0	-0.7	115.6	5.1
10	104.6	0.5	106.9	-1.2	90.8	-3.7	77.5	-26.5	104.5	-1.9	104.1	-0.2	112.2	-0.6	115.0	5.7
11	104.8	1.4	106.7	-2.2	90.6	-0.1	77.0	-27.2	106.9	0.4	103.8	-1.2	113.8	0.9	114.2	4.7
12	104.7	0.7	107.1	-1.8	88.6	-5.8	77.0	-27.2	105.2	-2.7	103.9	0.2	114.6	1.5	115.5	5.3
6年1月	105.1	1.1	108.7	-0.6	89.8	-5.6	75.0	-29.2	124.4	17.0	104.0	0.1	113.3	0.5	117.9	7.3
2	105.0	1.1	107.8	-1.0	91.2	-4.2	74.0	-28.5	122.1	15.5	104.4	0.3	114.0	1.0	117.2	6.7

区 分	学術研究等		飲食サービス業等		生活関連サービス等		教育, 学習支援業		医療, 福祉		複合サービス事業		その他のサービス業	
	前年比		前年比		前年比		前年比		前年比		前年比		前年比	
令和元年	101.5	1.3	92.0	-8.7	90.0	-7.1	96.5	-3.1	102.7	10.0	110.0	0.1	99.4	2.4
2	105.4	3.8	83.9	-8.8	89.3	-0.8	100.5	4.1	106.9	4.1	92.2	-16.2	96.8	-2.6
3	108.7	3.1	87.3	4.1	87.2	-2.4	103.2	2.7	109.6	2.5	107.2	16.3	96.1	-0.7
4	110.1	1.3	88.5	1.4	88.6	1.6	104.1	0.9	110.6	0.9	109.6	2.2	97.5	1.5
5	115.2	4.5	100.3	13.4	89.4	1.0	104.4	0.4	111.3	0.6	104.8	-4.4	95.7	-1.9
5年1月	112.9	2.2	92.8	9.2	87.2	6.7	104.3	-0.1	110.4	0.4	109.0	1.5	97.5	1.9
2	114.9	5.2	93.9	12.8	83.0	1.8	104.3	0.6	110.2	0.9	109.3	0.2	96.9	0.4
3	112.6	2.8	101.3	24.3	86.6	-5.8	100.9	-2.5	109.8	0.4	106.2	-0.5	97.1	-0.2
4	114.8	3.1	96.8	16.9	91.9	-0.7	105.8	2.7	111.7	0.2	104.8	-0.3	95.5	-1.3
5	116.5	4.6	96.4	14.9	90.8	-0.4	103.9	-0.9	111.1	0.0	105.6	-6.0	95.9	-2.1
6	117.2	5.6	97.7	13.7	90.6	-0.6	104.7	-0.3	111.8	1.0	106.1	-5.3	96.1	-2.3
7	117.4	6.1	103.9	12.8	90.7	0.2	105.0	1.1	111.6	0.7	102.6	-8.5	95.8	-2.4
8	117.2	6.9	102.1	9.6	90.7	1.4	104.4	0.5	111.4	0.5	102.4	-7.7	95.5	-2.7
9	115.1	5.0	99.5	7.1	90.9	2.7	105.1	0.9	111.4	0.8	102.9	-6.5	95.2	-3.1
10	114.6	4.4	105.6	12.7	90.2	0.2	105.5	1.3	111.9	0.8	102.6	-6.9	94.6	-3.1
11	114.3	4.6	104.8	13.0	89.8	-0.8	105.4	1.3	112.5	1.5	102.9	-6.5	94.0	-3.3
12	114.3	4.8	108.2	14.8	90.5	8.4	104.0	-0.8	112.0	0.8	102.7	-5.7	94.0	-4.1
6年1月	115.7	2.5	109.4	17.9	88.9	1.9	103.1	-1.2	112.0	1.4	105.3	-3.4	92.4	-5.2
2	116.3	1.2	106.3	13.2	88.6	6.7	104.5	0.2	111.4	1.1	106.7	-2.4	92.7	-4.3

第4表 常用雇用指数（令和6年2月分）

（事業所規模30人以上）

区 分	調査産業計		建設業		製造業		電気・ガス業		情報通信業		運輸業, 郵便業		卸売業, 小売業		金融業, 保険業	
	前年比	前年比	前年比	前年比	前年比	前年比	前年比	前年比	前年比	前年比	前年比	前年比	前年比	前年比	前年比	
令和元年	103.2	5.0	98.9	1.6	100.3	7.3	104.5	-6.5	121.1	3.3	110.3	3.5	109.3	-0.9	97.9	0.4
2	105.6	2.3	102.1	3.2	104.7	4.4	102.3	-2.1	121.6	0.4	110.6	0.3	109.6	0.3	95.8	-2.1
3	106.1	0.5	101.9	-0.2	95.5	-8.8	101.5	-0.8	138.0	13.5	109.8	-0.7	117.9	7.6	97.7	2.0
4	107.9	1.7	110.3	8.2	96.8	1.4	95.3	-6.1	151.9	10.1	105.4	-4.0	126.7	7.5	93.1	-4.7
5	107.8	-0.2	109.6	-0.7	96.1	-0.9	94.9	-0.3	135.3	-10.9	102.8	-2.5	128.2	1.1	99.5	6.9
5年1月	108.4	1.8	111.6	0.8	98.2	1.6	96.3	-0.8	150.2	3.2	104.2	-4.7	128.7	7.2	93.4	-3.9
2	107.8	1.7	110.4	-0.4	98.2	1.9	93.5	0.1	150.1	4.4	104.5	-3.3	127.7	7.0	93.2	0.4
3	107.2	1.2	109.4	9.1	95.7	-0.5	93.5	1.2	149.7	4.7	103.6	-4.9	129.4	8.0	92.8	0.0
4	108.9	0.3	109.6	-2.9	97.8	0.3	95.9	1.2	153.7	-3.6	103.5	-2.1	128.6	0.3	102.9	10.8
5	108.4	-0.1	109.0	6.4	98.2	0.9	94.6	-0.1	153.0	-4.4	102.4	-2.7	128.4	0.6	102.4	8.8
6	108.7	0.0	108.5	-5.3	98.4	0.9	95.5	-0.7	151.1	-2.3	101.7	-2.8	129.6	1.8	102.8	11.5
7	106.6	-1.8	107.8	-5.1	93.8	-3.8	95.9	0.1	54.9	-64.6	101.4	-2.1	128.1	0.6	102.6	11.9
8	107.2	-1.3	109.6	-2.9	95.8	-1.5	95.9	0.5	x	x	102.4	-0.9	129.1	-0.2	102.3	10.2
9	108.3	-0.4	110.2	-1.0	97.6	0.8	95.9	0.5	152.2	0.2	102.0	-1.4	126.2	-3.7	102.1	9.6
10	107.2	-1.3	108.8	-1.9	93.8	-2.8	94.2	-1.7	152.2	0.3	102.0	-1.6	126.2	-4.0	100.8	9.4
11	107.4	-0.8	109.2	-1.9	93.6	-1.7	93.8	-2.6	151.8	0.1	103.1	-1.6	127.1	-2.4	99.9	8.0
12	107.1	-0.8	110.7	-0.7	91.5	-5.3	93.8	-2.6	149.7	-0.8	103.2	-0.7	128.8	0.0	99.0	6.4
6年1月	107.7	-0.6	110.9	-0.6	94.2	-4.1	51.7	-46.3	186.8	24.4	103.4	-0.8	127.6	-0.9	100.4	7.5
2	107.6	-0.2	111.8	1.3	96.4	-1.8	50.4	-46.1	183.4	22.2	103.0	-1.4	126.6	-0.9	100.4	7.7

区 分	学術研究等		飲食サービス業等		生活関連サービス等		教育, 学習支援業		医療, 福祉		複合サービス事業		その他のサービス業	
	前年比	前年比	前年比	前年比	前年比	前年比	前年比	前年比	前年比	前年比	前年比	前年比	前年比	
令和元年	107.3	1.9	107.5	-6.4	75.4	-11.7	92.3	0.4	103.5	12.7	184.2	0.3	105.4	3.7
2	115.8	7.9	107.9	0.4	68.3	-9.4	100.3	8.7	107.2	3.6	x	x	105.5	0.1
3	121.2	4.7	127.3	18.0	56.1	-17.9	103.1	2.8	109.3	2.0	x	x	105.9	0.4
4	126.6	4.5	122.9	-3.5	x	x	103.9	0.8	110.9	1.5	x	x	107.1	1.1
5	130.3	3.0	125.6	2.2	50.6	x	103.8	-0.1	111.8	0.8	160.0	x	107.3	0.1
5年1月	127.7	0.7	123.2	0.4	52.0	x	104.9	1.1	110.9	1.7	162.6	x	107.7	2.3
2	128.7	1.8	121.3	0.0	44.0	x	104.3	0.4	111.0	2.0	164.6	x	107.6	3.2
3	127.5	0.2	118.5	-0.6	52.1	x	101.6	-1.8	111.2	3.1	156.9	x	107.4	1.4
4	132.5	4.0	121.1	-0.1	50.9	x	105.3	2.6	113.1	1.4	158.9	x	107.7	-0.1
5	131.8	3.5	121.8	-2.4	51.2	-21.6	103.3	-0.4	111.8	0.1	159.2	x	108.0	0.1
6	132.0	4.6	122.8	-1.8	50.8	x	103.7	-0.3	112.1	0.6	161.2	x	108.3	0.0
7	131.2	5.1	128.2	2.0	50.9	x	103.8	-0.1	112.1	0.8	158.9	x	108.0	0.3
8	130.7	4.5	128.4	3.5	50.9	x	103.3	-0.8	112.0	0.6	158.0	x	108.0	-0.2
9	130.1	3.3	128.4	4.5	51.3	x	103.6	-0.6	111.9	0.2	160.6	x	107.9	-0.1
10	131.3	4.0	128.4	5.8	50.0	x	104.1	-0.6	111.9	-0.2	159.2	x	106.2	-1.0
11	130.2	1.8	129.9	6.3	51.3	x	104.0	-0.3	112.2	0.0	160.6	x	105.1	-1.3
12	130.2	2.6	134.9	9.1	51.4	x	103.9	-0.7	111.6	-0.1	159.5	x	105.7	-2.3
6年1月	142.5	11.6	135.1	9.7	50.9	-2.1	103.9	-1.0	111.3	0.4	x	x	103.6	-3.8
2	142.0	10.3	119.1	-1.8	52.0	18.2	105.9	1.5	111.1	0.1	x	x	104.1	-3.3

【参考資料】

共通事業所による前年同月比の参考提供について

- (注1) 共通事業所とは、「前年同月分」及び「当月分」ともに集計対象となった調査対象事業所のことである。平成30年から部分入替え方式の導入に伴い、常に一部の調査事業所が前年も調査対象となっていることから共通事業所に限定した集計が可能となった。
- (注2) 共通事業所集計では、同一事業所の平均賃金などの変化をみるためのものであり、労働者数の変化の影響を除くため、前年同月も当月の労働者数をもとに月々の平均賃金などを計算している。
- (注3) 共通事業所のみを用いて集計を行っているため、本系列（全ての調査対象事業所のデータを用いて作成した集計）に比べ、サンプルサイズが小さくなることに留意が必要である。

(調査産業計、事業所規模5人以上)

年月	就業形態計			就業形態計			就業形態計		
	一般	パート	計	一般	パート	計	一般	パート	計
	%	%	%	%	%	%	%	%	%
	現金給与総額			きまって支給する給与			所定内給与		
令和5年1月	2.6	2.0	4.9	1.3	1.0	1.7	0.7	0.2	2.4
2月	2.7	-0.7	9.2	3.0	-0.5	10.5	2.8	-0.7	10.8
3月	1.0	-1.4	9.1	1.4	-0.7	8.2	1.8	-0.4	8.7
4月	2.8	1.7	4.1	2.9	1.9	3.3	3.5	2.5	4.2
5月	3.2	1.5	7.6	2.5	0.8	7.2	2.8	1.0	7.9
6月	-0.6	-2.6	4.5	2.6	1.0	5.0	2.0	0.3	5.0
7月	2.7	2.3	7.2	0.5	-0.3	6.7	0.2	-0.4	4.7
8月	1.4	1.3	0.9	0.2	-0.1	0.9	0.5	0.4	-0.9
9月	2.5	2.0	4.1	2.2	1.7	4.0	2.3	1.8	3.9
10月	0.7	1.3	-0.5	0.6	1.3	-0.8	0.7	1.6	-2.6
11月	0.4	1.1	0.0	-0.1	0.6	-0.8	-0.2	0.8	-2.7
12月	6.2	7.1	-3.8	0.2	0.8	-3.4	0.5	1.2	-3.9
令和6年1月	3.5	3.9	2.1	-0.3	-0.1	-0.1	0.0	0.2	0.1
2月	1.6	1.7	4.0	0.5	0.7	2.4	0.7	0.9	2.4
年月	就業形態計			就業形態計			就業形態計		
	一般	パート	計	一般	パート	計	一般	パート	計
	%	%	%	%	%	%	%	%	%
	総実労働時間			所定内労働時間			所定外労働時間		
令和5年1月	-2.7	-2.9	-2.0	-2.7	-3.0	-2.1	-2.6	-2.0	0.0
2月	4.6	1.4	10.6	5.2	2.0	11.2	-3.6	-6.3	-7.7
3月	2.9	-0.1	12.2	3.4	0.2	12.6	-4.8	-4.4	-4.5
4月	1.3	1.1	-0.2	1.9	1.8	0.1	-6.9	-7.7	-11.5
5月	1.9	0.3	5.7	2.0	0.4	5.4	0.0	-2.0	20.0
6月	0.7	-0.7	3.1	0.9	-0.6	3.3	-2.7	-3.0	-12.5
7月	0.9	-3.8	25.4	0.8	-3.8	24.0	1.3	-5.0	83.3
8月	-0.3	-0.9	1.1	-0.5	-0.5	-0.8	2.4	-5.7	70.8
9月	2.8	2.5	3.0	2.1	2.0	1.8	13.4	9.7	57.9
10月	0.7	1.9	-3.6	0.1	1.7	-5.2	9.9	4.9	55.6
11月	-0.3	0.8	-3.5	-1.1	0.3	-5.3	13.3	7.7	53.1
12月	-2.0	-0.6	-7.6	-1.9	-0.2	-8.5	-3.2	-5.2	11.9
令和6年1月	-1.2	-1.0	-1.6	-0.3	0.0	-1.0	-14.6	-13.6	-22.7
2月	-1.5	-1.0	-2.2	-1.1	-0.5	-2.0	-8.4	-8.6	-12.5

毎月勤労統計調査 令和6年2月分結果確報

(前年同月と比較して)

○現金給与総額は281,087円(1.4%増)となった。うち一般労働者が359,777円(1.8%増)、パートタイム労働者が105,156円(3.0%増)となり、パートタイム労働者比率が30.92%(0.56ポイント上昇)となった。

なお、一般労働者の所定内給与は326,817円(2.2%増)、パートタイム労働者の時間当たり給与は1,324円(3.8%増)となった。

○共通事業所による現金給与総額は1.9%増となった。

うち一般労働者が1.8%増、パートタイム労働者が3.4%増となった。

○就業形態計の所定外労働時間は10.1時間(2.0%減)となった。

※ 令和6年1月分確報において、母集団労働者数の更新作業（ベンチマーク更新）を行いました。ベンチマーク更新に伴って賃金・労働時間及びパートタイム労働者比率に乖離が生じることから、令和6年の前年同月比等については、令和5年にベンチマーク更新を行った参考値を作成し、この参考値と令和6年の値を比較することにより算出しています。

(事業所規模5人以上、令和6年2月確報)

区分	就業形態計		一般労働者		パートタイム労働者	
	前年比(差)		前年比(差)		前年比(差)	
月間現金給与額						
	円	%	円	%	円	%
現金給与総額	281,087	1.4	359,777	1.8	105,156	3.0
きまって支給する給与	276,230	1.5	353,105	1.9	104,358	3.0
所定内給与	257,195	1.7	326,817	2.2	101,539	3.0
(時間当たり給与)	—	—	—	—	1,324	3.8
所定外給与	19,035	-1.6	26,288	-0.9	2,819	-1.7
特別に支払われた給与	4,857	-4.1	6,672	-4.3	798	16.0
実質賃金						
現金給与総額	—	-1.8	—	-1.5	—	-0.2
きまって支給する給与	—	-1.6	—	-1.3	—	-0.2
月間実労働時間数等						
	時間	%	時間	%	時間	%
総実労働時間	134.6	-0.5	159.5	-0.1	78.8	-0.5
所定内労働時間	124.5	-0.4	145.9	0.1	76.7	-0.6
所定外労働時間	10.1	-2.0	13.6	-1.4	2.1	5.0
	日	日	日	日	日	日
出勤日数	17.3	0.1	19.1	0.0	13.5	0.1
常用雇用						
	千人	%	千人	%	千人	%
本調査期間末	50,249	1.3	34,715	3.2	15,535	-2.8
	%	ポイント	%	ポイント	%	ポイント
パートタイム労働者比率	30.92	0.56	—	—	—	—

注1：前年比(差)は、単位が%のものは前年同月比、ポイント又は日のものは前年同月差である。

注2：今回の調査対象事業所数は32,761事業所、回答事業所数は25,479事業所、回収率は77.8%であった。

毎月勤労統計調査に関する情報は、以下のURL（厚生労働省ホームページ）にも掲載しております。
<https://www.mhlw.go.jp/toukei/list/30-1.html>
 また、毎月勤労統計調査に関する詳細な結果は、以下のURL（政府統計の総合窓口（e-Stat））に掲載しております。
<https://www.e-stat.go.jp/stat-search/files?page=1&toukei=00450071&tstat=000001011791>

統計表
第1表 月間現金給与額

(事業所規模5人以上、令和6年2月確報)

産 業	現金給与総額									
	前年比		きまって支給 する給与		所定内給与		所定外給与		特別に支払われ た給与	
			円	%	円	%	円	%	円	%
就業形態計	円	%	円	%	円	%	円	%	円	%
調査産業計	281,087	1.4	276,230	1.5	257,195	1.7	19,035	-1.6	4,857	-4.1
鉱業、採石業等	294,921	-14.2	294,475	-13.6	271,724	-16.2	22,751	35.5	446	-85.8
建設業	360,928	1.3	356,280	2.3	332,010	2.6	24,270	-2.7	4,648	-41.0
製造業	320,137	1.6	315,961	1.5	287,315	2.1	28,646	-4.4	4,176	4.8
電気・ガス業	468,802	-2.0	461,449	1.4	403,193	0.3	58,256	9.7	7,353	-68.3
情報通信業	405,385	3.5	399,470	3.9	365,304	3.9	34,166	3.0	5,915	-16.0
運輸業、郵便業	319,929	2.1	314,902	1.8	273,678	2.6	41,224	-3.2	5,027	24.0
卸売業、小売業	248,612	2.8	243,171	2.7	231,467	2.7	11,704	3.1	5,441	10.5
金融業、保険業	402,703	2.6	381,533	3.2	357,658	2.8	23,875	9.3	21,170	-7.0
不動産・物品賃貸業	328,098	-1.0	320,353	0.6	299,441	0.6	20,912	1.6	7,745	-41.1
学術研究等	402,280	3.0	395,550	2.5	368,399	2.7	27,151	-0.9	6,730	44.0
飲食サービス業等	127,367	0.3	124,943	0.0	118,358	-0.1	6,585	1.0	2,424	24.1
生活関連サービス等	200,465	0.5	196,377	0.8	188,270	0.7	8,107	4.9	4,088	-9.6
教育、学習支援業	306,872	1.5	302,986	1.0	296,514	1.3	6,472	-13.5	3,886	81.1
医療、福祉	261,670	0.7	258,297	1.1	243,652	1.0	14,645	1.6	3,373	-21.4
複合サービス事業	304,299	0.5	301,342	1.2	280,911	2.3	20,431	-11.9	2,957	-39.8
その他のサービス業	245,513	2.2	241,255	2.1	222,543	2.5	18,712	-2.0	4,258	4.2
一般労働者	円	%	円	%	円	%	円	%	円	%
調査産業計	359,777	1.8	353,105	1.9	326,817	2.2	26,288	-0.9	6,672	-4.3
鉱業、採石業等	295,769	-15.3	295,321	-14.5	272,453	-17.1	22,868	35.9	448	-86.0
建設業	376,489	1.8	371,585	2.7	345,916	3.1	25,669	-1.9	4,904	-40.7
製造業	348,568	1.3	343,851	1.3	311,866	1.9	31,985	-4.6	4,717	4.9
電気・ガス業	485,326	-1.8	477,612	1.6	416,401	0.5	61,211	10.1	7,714	-68.2
情報通信業	423,305	3.2	417,026	3.6	380,911	3.7	36,115	2.9	6,279	-15.8
運輸業、郵便業	355,938	1.8	350,027	1.5	302,549	2.4	47,478	-3.4	5,911	23.2
卸売業、小売業	366,904	3.6	357,623	3.3	337,984	3.3	19,639	5.0	9,281	13.0
金融業、保険業	431,168	2.5	407,777	3.2	381,463	2.8	26,314	9.3	23,391	-7.0
不動産・物品賃貸業	382,841	-1.2	373,477	0.5	347,923	0.4	25,554	1.9	9,364	-41.6
学術研究等	434,206	3.5	426,894	2.9	396,982	3.2	29,912	-0.8	7,312	43.9
飲食サービス業等	311,142	1.7	301,546	0.8	279,422	0.4	22,124	6.6	9,596	40.4
生活関連サービス等	309,836	2.0	302,406	2.3	288,142	2.0	14,264	7.5	7,430	-10.6
教育、学習支援業	405,780	0.9	400,315	0.3	391,276	0.7	9,039	-14.6	5,465	79.2
医療、福祉	330,314	0.2	325,832	0.7	305,122	0.6	20,710	1.7	4,482	-26.4
複合サービス事業	339,637	-0.1	336,144	0.6	313,025	1.6	23,119	-12.9	3,493	-41.1
その他のサービス業	299,434	2.0	294,071	1.9	269,334	2.3	24,737	-1.9	5,363	2.1
パートタイム労働者	円	%	円	%	円	%	円	%	円	%
調査産業計	105,156	3.0	104,358	3.0	101,539	3.0	2,819	-1.7	798	16.0
鉱業、採石業等	145,056	41.5	145,056	41.6	142,931	63.8	2,125	-86.0	-	0.0
建設業	119,177	-6.8	118,506	-6.6	115,973	-5.6	2,533	-36.3	671	-34.2
製造業	131,509	4.0	130,925	4.0	124,433	4.0	6,492	1.1	584	-2.8
電気・ガス業	157,789	2.5	157,228	2.9	154,591	2.1	2,637	67.4	561	-40.6
情報通信業	138,026	12.9	137,549	13.4	132,464	14.1	5,085	-1.3	477	-51.6
運輸業、郵便業	127,669	2.8	127,361	2.7	119,528	3.2	7,833	-3.7	308	84.4
卸売業、小売業	101,686	5.2	101,013	5.2	99,165	5.4	1,848	-1.1	673	-0.1
金融業、保険業	162,187	4.1	159,779	4.1	156,516	3.8	3,263	22.9	2,408	1.6
不動産・物品賃貸業	106,233	-0.3	105,050	0.1	102,952	0.4	2,098	-18.8	1,183	-22.8
学術研究等	142,471	9.5	140,471	8.9	135,790	7.7	4,681	56.3	2,000	90.7
飲食サービス業等	74,989	1.1	74,609	1.3	72,453	1.5	2,156	-7.1	380	-26.2
生活関連サービス等	91,593	1.1	90,832	0.9	88,854	0.9	1,978	0.6	761	30.3
教育、学習支援業	94,751	2.4	94,249	2.2	93,283	2.3	966	-1.8	502	100.8
医療、福祉	123,737	2.1	122,592	1.8	120,134	1.9	2,458	-3.5	1,145	59.9
複合サービス事業	138,353	2.5	137,917	2.5	130,108	3.0	7,809	-5.0	436	19.8
その他のサービス業	121,003	7.5	119,296	7.1	114,497	7.1	4,799	6.7	1,707	30.8

第2表 月間実労働時間及び出勤日数

(事業所規模5人以上、令和6年2月確報)

産 業	総実労働時間						出 勤 日 数	
	前年比		所定内労働時間		所定外労働時間		前年差	
			時間	%	時間	%		
就業形態計	時間	%	時間	%	時間	%	日	日
調査産業計	134.6	-0.5	124.5	-0.4	10.1	-2.0	17.3	0.1
鉱業、採石業等	152.7	-0.4	139.3	-4.0	13.4	63.5	19.1	-0.5
建設業	161.6	-1.8	148.2	-1.1	13.4	-8.1	19.8	-0.2
製造業	157.0	-0.3	143.7	0.4	13.3	-7.0	18.9	0.0
電気・ガス業	148.5	0.4	132.1	-0.4	16.4	7.1	17.5	-0.2
情報通信業	150.4	-0.2	134.4	-0.3	16.0	0.0	17.7	0.0
運輸業、郵便業	163.3	0.2	141.5	0.4	21.8	-1.3	19.1	0.3
卸売業、小売業	126.7	-0.3	119.8	-0.5	6.9	1.5	17.3	-0.1
金融業、保険業	137.9	0.5	125.9	0.0	12.0	-6.2	17.3	0.0
不動産・物品賃貸業	147.8	0.6	135.8	0.6	12.0	1.7	18.3	0.0
学術研究等	152.1	-0.2	137.4	-0.1	14.7	-1.3	18.1	-0.1
飲食サービス業等	85.3	-1.5	80.6	-1.3	4.7	-4.1	13.1	0.1
生活関連サービス等	116.1	-0.1	110.6	-0.4	5.5	5.8	16.1	-0.1
教育、学習支援業	124.1	1.2	112.4	0.5	11.7	7.3	15.9	0.2
医療、福祉	126.2	-0.3	121.2	-0.4	5.0	-2.1	17.0	0.0
複合サービス事業	138.6	2.2	130.2	2.6	8.4	-4.5	17.7	0.5
その他のサービス業	135.4	0.2	124.8	0.4	10.6	-1.9	17.5	0.1
一般労働者	時間	%	時間	%	時間	%	日	日
調査産業計	159.5	-0.1	145.9	0.1	13.6	-1.4	19.1	0.0
鉱業、採石業等	152.9	-1.0	139.5	-4.6	13.4	65.6	19.1	-0.6
建設業	166.7	-1.4	152.5	-0.8	14.2	-7.2	20.2	-0.2
製造業	163.9	-0.6	149.4	0.2	14.5	-8.3	19.3	0.1
電気・ガス業	151.1	0.7	133.9	-0.1	17.2	7.5	17.7	-0.1
情報通信業	154.1	-0.7	137.4	-0.6	16.7	-1.2	17.9	-0.1
運輸業、郵便業	175.1	0.1	150.2	0.5	24.9	-1.9	19.8	0.3
卸売業、小売業	161.0	0.3	149.8	0.1	11.2	2.8	19.4	0.0
金融業、保険業	142.8	0.5	129.6	-0.1	13.2	6.4	17.6	0.1
不動産・物品賃貸業	162.9	0.7	148.3	0.6	14.6	2.1	19.2	0.0
学術研究等	159.7	0.2	143.5	0.3	16.2	-0.6	18.6	-0.1
飲食サービス業等	167.3	-0.2	153.2	0.4	14.1	-5.4	19.6	0.0
生活関連サービス等	157.8	1.1	148.6	0.8	9.2	7.0	19.4	0.1
教育、学習支援業	156.4	1.1	139.8	0.5	16.6	6.4	18.4	0.0
医療、福祉	151.3	0.2	144.4	0.1	6.9	3.0	18.9	0.1
複合サービス事業	146.7	2.5	137.5	2.9	9.2	-4.1	18.1	0.6
その他のサービス業	155.0	-0.5	141.2	-0.3	13.8	-2.2	18.7	0.0
パートタイム労働者	時間	%	時間	%	時間	%	日	日
調査産業計	78.8	-0.5	76.7	-0.6	2.1	5.0	13.5	0.1
鉱業、採石業等	108.9	9.5	107.1	29.1	1.8	-89.1	17.2	3.4
建設業	84.2	-6.8	82.6	-5.6	1.6	-44.8	13.8	-0.7
製造業	110.8	1.3	106.0	1.3	4.8	0.0	16.8	0.1
電気・ガス業	99.4	-4.0	98.1	-4.6	1.3	116.7	14.7	-0.4
情報通信業	95.5	9.9	90.1	7.9	5.4	58.8	14.0	1.1
運輸業、郵便業	100.3	-0.5	95.0	-0.7	5.3	3.9	15.5	0.0
卸売業、小売業	84.0	-0.4	82.6	-0.2	1.4	-6.6	14.8	0.0
金融業、保険業	96.4	1.3	94.5	1.3	1.9	5.6	15.2	0.1
不動産・物品賃貸業	86.7	-0.5	85.1	-0.3	1.6	-5.9	14.5	0.0
学術研究等	90.6	1.2	87.6	0.1	3.0	50.1	14.0	0.1
飲食サービス業等	61.9	-1.4	59.9	-1.4	2.0	0.0	11.2	-0.1
生活関連サービス等	74.6	-0.2	72.8	-0.3	1.8	5.9	12.8	-0.2
教育、学習支援業	55.1	-0.8	53.8	-1.5	1.3	44.4	10.5	0.1
医療、福祉	75.7	-3.1	74.4	-3.1	1.3	0.0	13.2	-0.2
複合サービス事業	101.0	0.2	96.3	0.3	4.7	-2.1	15.9	0.2
その他のサービス業	90.5	5.6	87.2	5.3	3.3	13.8	14.8	0.6

第3表 常用雇用及び労働異動率

(事業所規模5人以上、令和6年2月確報)

産 業	労働者総数				入 職 率		離 職 率	
	前年比		パートタイム労働者比率		前年差		前年差	
			%	ポイント				
就業形態計	千人	%	%	ポイント	%	ポイント	%	ポイント
調査産業計	50,249	1.3	30.92	0.56	1.60	-0.04	1.68	-0.10
鉱業、採石業等	13	5.3	0.56	-1.40	0.31	-0.04	0.39	0.01
建設業	2,487	0.2	6.05	0.45	0.96	0.09	1.10	0.08
製造業	7,632	0.2	13.11	-0.07	0.89	0.01	0.98	0.00
電気・ガス業	266	1.5	5.00	0.35	0.44	-0.10	1.06	0.58
情報通信業	1,822	1.1	6.33	-0.14	0.90	-0.21	1.38	-0.04
運輸業、郵便業	2,955	-0.6	15.78	-0.26	1.27	0.18	1.19	0.03
卸売業、小売業	9,229	1.2	44.62	0.94	1.69	-0.09	1.82	-0.05
金融業、保険業	1,313	-0.7	10.58	0.08	0.83	-0.19	1.34	0.10
不動産・物品賃貸業	891	2.9	19.79	-0.26	1.42	0.03	1.16	0.12
学術研究等	1,702	2.5	10.93	0.79	1.00	0.05	1.08	0.29
飲食サービス業等	4,215	5.9	77.84	0.52	3.92	-0.11	3.95	-0.29
生活関連サービス等	1,419	3.5	50.17	0.91	3.19	0.24	2.84	0.14
教育、学習支援業	3,133	5.2	31.67	-0.50	1.12	-0.04	1.52	-0.04
医療、福祉	8,163	0.8	33.26	-0.20	1.22	0.07	1.31	-0.02
複合サービス事業	351	-0.3	17.62	-0.57	0.89	0.18	0.83	-0.61
その他のサービス業	4,660	1.2	30.21	0.76	2.45	0.32	2.14	-0.24
一般労働者	千人	%	%	ポイント	%	ポイント	%	ポイント
調査産業計	34,715	3.2	—	—	1.03	0.06	1.12	-0.06
鉱業、採石業等	13	7.0	—	—	0.31	-0.05	0.39	0.00
建設業	2,337	-0.2	—	—	0.88	0.20	1.00	0.05
製造業	6,632	0.9	—	—	0.67	-0.05	0.80	-0.03
電気・ガス業	253	1.5	—	—	0.40	-0.10	0.93	0.48
情報通信業	1,707	1.5	—	—	0.74	-0.17	1.32	0.00
運輸業、郵便業	2,489	-0.5	—	—	1.10	0.21	1.01	0.09
卸売業、小売業	5,111	-0.5	—	—	1.00	-0.07	1.16	-0.08
金融業、保険業	1,174	-0.8	—	—	0.80	-0.19	1.30	0.05
不動産・物品賃貸業	714	3.0	—	—	1.07	-0.07	0.86	-0.13
学術研究等	1,516	2.3	—	—	0.80	0.05	0.87	0.21
飲食サービス業等	934	11.6	—	—	2.59	-0.41	2.44	-0.88
生活関連サービス等	707	0.6	—	—	1.96	0.31	1.91	-0.40
教育、学習支援業	2,140	8.2	—	—	0.43	0.05	0.46	-0.04
医療、福祉	5,448	1.4	—	—	0.94	0.10	1.14	0.01
複合サービス事業	289	0.4	—	—	0.66	0.00	0.79	-0.53
その他のサービス業	3,252	0.2	—	—	2.15	0.38	1.81	-0.09
パートタイム労働者	千人	%	%	ポイント	%	ポイント	%	ポイント
調査産業計	15,535	-2.8	—	—	2.90	-0.15	2.92	-0.12
鉱業、採石業等	0	-69.2	—	—	0.00	0.00	0.00	0.00
建設業	150	7.2	—	—	2.34	-1.84	2.67	0.55
製造業	1,001	-4.1	—	—	2.34	0.43	2.15	0.22
電気・ガス業	13	-0.2	—	—	1.18	-0.17	3.55	2.56
情報通信業	115	-2.5	—	—	3.33	-0.77	2.25	-0.64
運輸業、郵便業	466	-1.5	—	—	2.19	0.04	2.14	-0.26
卸売業、小売業	4,118	3.4	—	—	2.55	-0.16	2.64	-0.04
金融業、保険業	139	0.2	—	—	1.07	-0.21	1.65	0.45
不動産・物品賃貸業	176	2.5	—	—	2.84	0.41	2.40	1.13
学術研究等	186	3.9	—	—	2.61	0.05	2.79	0.93
飲食サービス業等	3,281	4.3	—	—	4.30	-0.23	4.39	-0.10
生活関連サービス等	712	6.4	—	—	4.41	0.07	3.77	0.65
教育、学習支援業	992	-0.9	—	—	2.60	-0.09	3.77	0.12
医療、福祉	2,715	-0.3	—	—	1.80	0.04	1.65	-0.06
複合サービス事業	62	-3.5	—	—	1.95	1.04	1.05	-0.90
その他のサービス業	1,408	3.9	—	—	3.15	0.18	2.89	-0.65

時系列表第1表 賃金指数

(事業所規模5人以上)

(令和2年平均=100)

年月	調査産業計						製造業	卸売業、 小売業	医療、福 祉
	現金給与総額		一般労働者		パートタイム労働者				
	前年比	前年比	前年比	前年比	前年比	前年比			
		%		%		%		%	
令和2年	100.0	-1.2	100.0	-1.7	100.0	-0.4	-3.4	0.1	0.2
3年	100.3	0.3	100.5	0.5	100.1	0.1	2.0	2.1	-1.0
4年	102.3	2.0	102.8	2.3	102.7	2.6	1.7	1.7	1.9
5年	103.5	1.2	104.6	1.8	105.2	2.4	1.7	0.3	0.5
令和5年1月	87.0	0.8	86.5	1.4	99.8	1.8	0.6	-0.1	3.1
2月	85.2	0.8	84.5	1.2	99.8	4.0	0.1	-0.2	2.0
3月	91.9	1.3	91.8	2.1	103.0	3.4	1.7	1.5	-0.3
4月	89.4	0.8	88.6	1.3	103.9	2.0	-0.2	-0.8	0.3
5月	89.5	2.9	88.7	3.5	102.9	3.5	4.2	1.2	2.2
6月	145.1	2.3	150.0	2.9	112.0	1.7	3.9	-1.4	1.1
7月	119.4	1.1	122.0	1.8	108.0	1.3	1.4	0.6	0.8
8月	88.5	0.8	87.9	1.2	103.5	2.4	2.0	0.3	0.2
9月	87.2	0.6	86.7	1.2	102.5	1.6	2.0	-1.1	-0.2
10月	87.7	1.5	87.2	1.9	103.8	3.2	1.5	1.3	0.2
11月	91.1	0.7	91.0	1.1	104.7	2.3	-0.1	1.2	-0.2
12月	179.8	0.8	190.2	1.4	118.4	2.4	2.7	0.9	-1.5
6年1月	90.3	1.5	88.5	2.1	105.2	2.6	1.2	2.7	0.1
2月	88.3	1.4	86.2	1.8	105.8	3.0	1.6	2.8	0.7
きまって支給する給与									
令和2年	100.0	-0.7	100.0	-1.1	100.0	-0.9	-2.2	0.4	0.2
3年	100.5	0.5	100.7	0.8	100.1	0.2	1.8	1.4	-0.1
4年	101.9	1.4	102.3	1.6	102.6	2.5	0.6	1.4	1.9
5年	103.0	1.1	103.9	1.6	105.3	2.6	1.3	0.5	0.7
令和5年1月	101.4	0.9	102.3	1.4	101.9	2.3	0.2	0.5	2.2
2月	101.5	0.9	102.5	1.3	102.2	4.2	0.4	0.1	1.8
3月	102.5	0.5	103.5	1.1	104.0	3.5	0.7	0.1	0.5
4月	104.0	0.8	104.6	1.2	106.0	1.8	0.5	-0.4	0.3
5月	103.0	1.6	103.3	1.9	105.0	3.2	1.8	0.7	1.3
6月	103.7	1.4	104.0	1.8	107.1	1.9	1.7	0.5	0.9
7月	103.5	1.3	104.2	2.0	106.3	2.0	1.5	0.5	0.7
8月	102.6	1.2	103.4	1.5	105.3	2.4	1.7	1.1	0.2
9月	103.0	0.9	104.0	1.5	105.1	1.5	1.8	0.7	-0.2
10月	103.7	1.2	104.7	1.6	106.3	3.1	1.7	0.6	0.2
11月	103.6	1.0	104.8	1.6	106.5	2.2	2.0	0.2	-0.2
12月	103.7	1.2	104.9	1.6	107.4	2.5	1.5	1.6	-0.1
6年1月	104.7	1.1	104.1	1.6	107.2	2.5	1.2	2.0	0.3
2月	105.3	1.5	104.6	1.9	108.3	3.0	1.5	2.7	1.1
所定内給与									
令和2年	100.0	0.2	100.0	-0.1	100.0	-0.4	-0.2	1.1	0.8
3年	100.3	0.3	100.4	0.4	100.3	0.3	0.6	1.4	-0.3
4年	101.4	1.1	101.7	1.3	102.6	2.3	0.2	1.0	1.6
5年	102.6	1.2	103.3	1.6	105.2	2.5	1.7	0.6	0.8
令和5年1月	101.0	0.9	101.9	1.5	101.6	2.1	0.7	0.5	2.0
2月	101.0	0.8	101.9	1.2	102.1	3.9	0.8	0.2	1.9
3月	101.9	0.5	102.8	1.1	103.9	3.3	1.0	-0.1	0.5
4月	103.4	0.9	103.9	1.4	105.9	1.9	0.8	-0.4	0.7
5月	102.8	1.7	103.1	2.0	105.0	3.3	1.9	0.8	1.5
6月	103.4	1.3	103.7	1.7	107.2	2.0	1.8	0.5	1.0
7月	103.1	1.4	103.7	2.0	106.3	2.0	1.9	0.7	0.6
8月	102.4	1.3	103.1	1.6	105.2	2.5	2.3	1.0	0.7
9月	102.7	1.0	103.6	1.6	105.2	1.7	2.4	0.8	0.0
10月	103.1	1.3	104.0	1.7	106.3	3.2	2.2	0.6	0.3
11月	102.9	1.0	104.0	1.6	106.5	2.3	2.6	0.2	0.0
12月	103.1	1.4	104.2	1.8	107.3	2.7	2.1	1.5	0.4
6年1月	104.5	1.3	103.8	1.8	107.1	2.7	1.8	1.8	0.4
2月	105.0	1.7	104.3	2.2	108.3	3.0	2.1	2.7	1.0

時系列表第2表 労働時間指数

(事業所規模5人以上)

(令和2年平均=100)

年月	調査産業計				製造業	卸売業, 小売業	医療、福 祉		
	一般労働者		パートタイム労働者						
	前年比	前年比	前年比	前年比					
	%		%		前年比	前年比	前年比		
総実労働時間									
令和2年	100.0	-2.8	100.0	-2.6	100.0	-4.7	-4.1	-1.3	-1.0
3年	100.7	0.6	101.0	1.1	99.3	-0.7	1.8	0.6	0.0
4年	100.8	0.1	101.2	0.2	100.3	1.0	0.4	-0.2	-0.7
5年	100.9	0.1	101.9	0.7	99.9	-0.4	0.3	-0.8	0.4
令和5年1月	94.7	-1.1	95.0	-0.6	96.6	-0.8	-2.0	-1.9	-0.4
2月	98.7	2.4	99.6	2.8	97.7	2.7	1.4	0.6	3.2
3月	102.1	0.9	103.2	1.2	100.6	2.1	0.7	-0.5	1.3
4月	104.2	-0.5	105.2	-0.2	102.0	-0.4	-0.6	-1.7	-0.3
5月	98.9	2.0	98.9	2.6	100.6	0.9	3.1	-0.3	2.8
6月	105.4	0.1	106.5	0.6	102.8	-1.1	0.8	-0.5	0.6
7月	102.6	-1.0	103.8	-0.2	100.6	-1.9	-0.8	-2.0	-1.0
8月	97.6	-0.3	97.9	0.1	99.1	-0.9	-0.3	-1.2	-0.2
9月	101.0	-0.6	102.2	0.3	99.9	-1.4	-0.1	-0.2	-0.3
10月	102.4	0.8	103.9	1.5	99.9	-0.6	1.1	-0.2	0.8
11月	102.4	-0.3	104.2	0.7	99.5	-1.8	0.5	-0.8	-0.3
12月	100.7	-0.9	102.1	-0.3	99.9	-1.2	-0.3	-0.9	-0.4
6年1月	95.3	-0.9	94.6	-0.3	97.5	-1.0	-0.4	-1.2	-0.6
2月	99.6	-0.5	99.4	-0.1	99.4	-0.5	-0.3	-0.3	-0.3
所定内労働時間									
令和2年	100.0	-2.0	100.0	-1.5	100.0	-4.2	-2.3	-0.8	-0.5
3年	100.4	0.4	100.6	0.6	99.5	-0.4	0.7	0.5	0.1
4年	100.1	-0.3	100.3	-0.3	100.3	0.8	0.0	-0.5	-1.2
5年	100.3	0.2	101.1	0.8	99.8	-0.5	0.8	-0.7	0.5
令和5年1月	94.0	-1.3	94.0	-0.8	96.2	-1.1	-1.8	-1.8	-0.7
2月	97.9	2.3	98.7	2.8	97.8	2.7	2.0	0.8	3.3
3月	101.3	1.0	102.2	1.3	100.5	1.9	1.3	-0.4	1.2
4月	103.5	-0.4	104.3	-0.1	101.9	-0.4	0.0	-1.4	-0.1
5月	98.4	2.1	98.2	2.6	100.5	0.9	3.5	-0.1	2.8
6月	105.2	0.2	106.2	0.7	102.8	-1.1	1.2	-0.3	0.4
7月	102.1	-0.9	103.2	-0.2	100.5	-2.0	-0.2	-1.8	-1.1
8月	97.3	-0.2	97.6	0.2	99.0	-0.9	0.4	-1.2	-0.1
9月	100.6	-0.3	101.6	0.6	99.7	-1.6	0.6	0.0	-0.2
10月	101.7	1.0	103.0	1.7	99.7	-0.7	1.8	-0.2	0.8
11月	101.7	-0.1	103.3	0.9	99.4	-1.8	1.1	-0.8	-0.2
12月	100.1	-0.5	101.3	0.0	99.6	-1.2	0.3	-0.8	-0.1
6年1月	94.6	-0.6	93.8	-0.1	97.3	-0.9	0.3	-1.2	-0.3
2月	98.9	-0.4	98.6	0.1	99.4	-0.6	0.4	-0.5	-0.4
所定外労働時間									
令和2年	100.0	-13.2	100.0	-13.0	100.0	-18.1	-20.7	-10.6	-13.0
3年	105.2	5.1	106.2	6.2	93.7	-6.4	14.1	3.6	-0.8
4年	110.0	4.6	111.3	4.8	102.8	9.7	6.2	4.2	10.3
5年	109.0	-0.9	110.9	-0.4	104.4	1.6	-5.5	-2.8	0.4
令和5年1月	105.4	1.1	106.5	0.9	109.5	9.5	-4.5	-1.4	8.2
2月	108.7	2.1	110.5	2.2	95.2	5.2	-4.7	-2.8	0.0
3月	114.1	1.0	116.1	0.7	104.8	10.1	-5.3	-3.9	4.1
4月	114.1	-1.9	116.1	-1.4	104.8	0.0	-6.1	-4.9	-5.8
5月	105.4	0.0	106.5	0.9	104.8	0.0	-2.3	-4.2	2.1
6月	108.7	0.0	110.5	0.0	100.0	-4.6	-3.6	-2.8	4.2
7月	108.7	-2.0	110.5	-0.7	104.8	0.0	-6.9	-4.2	2.0
8月	101.1	-1.1	102.4	-0.8	104.8	0.0	-7.3	-2.8	-1.9
9月	107.6	-3.0	110.5	-1.4	104.8	4.8	-6.2	-2.8	-2.0
10月	112.0	-1.8	114.5	-0.7	104.8	0.0	-6.1	0.0	2.0
11月	112.0	-1.8	114.5	-1.4	104.8	0.0	-6.0	-1.3	-1.9
12月	109.8	-3.8	112.1	-2.8	109.5	-4.2	-6.7	-1.3	-5.5
6年1月	104.3	-4.0	104.0	-3.1	104.8	-4.3	-7.6	-1.4	-7.6
2月	109.8	-2.0	109.7	-1.4	100.0	5.0	-7.0	1.5	2.1

時系列表第3表 常用雇用指数

(事業所規模5人以上)

(令和2年平均=100)

年月	調査産業計						製造業	卸売業、 小売業	医療、福 祉
	一般労働者		パートタイム労働者		前年比	前年比			
	前年比	前年比	前年比	前年比					
		%	%	%	%	%	%	%	
令和2年	100.0	0.2	100.0	0.8	100.0	-1.0	0.0	-0.4	2.2
3年	100.5	0.5	100.3	0.3	101.0	1.0	-1.1	0.4	2.8
4年	101.3	0.8	100.6	0.3	102.8	1.8	-0.9	-0.8	2.6
5年	103.1	1.9	101.5	0.9	106.8	3.9	0.2	0.3	1.9
令和5年1月	102.0	1.6	100.6	0.6	105.1	3.8	0.0	0.0	1.9
2月	101.8	1.8	100.3	0.5	105.4	4.5	-0.2	0.2	1.9
3月	101.3	1.7	99.9	0.5	104.9	4.7	0.4	0.2	2.1
4月	102.7	1.8	101.9	1.0	104.4	3.3	0.4	0.0	1.7
5月	103.0	1.8	102.0	0.9	105.2	3.8	0.3	0.1	1.5
6月	103.5	1.8	102.1	1.0	106.4	3.3	0.1	0.1	1.8
7月	103.7	1.8	102.1	0.8	107.3	4.0	0.0	0.3	1.7
8月	103.6	1.8	102.0	1.2	107.3	3.1	0.0	0.1	1.7
9月	103.7	1.9	101.8	0.8	108.0	4.3	0.2	0.3	1.8
10月	103.9	1.9	101.9	1.1	108.4	3.7	0.3	0.5	2.0
11月	104.2	2.1	101.9	1.1	109.4	4.5	0.3	0.7	2.1
12月	104.3	2.0	101.9	1.3	110.0	3.9	0.3	0.8	2.2
6年1月	103.2	1.2	103.6	3.0	102.4	-2.6	0.2	1.2	0.8
2月	103.1	1.3	103.5	3.2	102.4	-2.8	0.2	1.2	0.8

時系列表第4表 パートタイム労働者比率

(事業所規模5人以上)

年月	パートタイム労働者 比率	
	前年差	ポイント
令和2年	31.13	-0.40
3年	31.28	0.15
4年	31.60	0.32
5年	32.24	0.64
令和5年1月	32.08	0.68
2月	32.22	0.87
3月	32.20	0.88
4月	31.67	0.49
5月	31.81	0.62
6月	32.01	0.47
7月	32.21	0.69
8月	32.24	0.39
9月	32.43	0.75
10月	32.50	0.58
11月	32.68	0.72
12月	32.82	0.59
6年1月	30.88	0.68
2月	30.92	0.56

時系列表第5表 労働異動率

(事業所規模5人以上)

年月	入職率		離職率	
	前年差	ポイント	前年差	ポイント
令和2年	1.97	-0.19	1.98	-0.08
3年	1.96	-0.01	1.93	-0.05
4年	2.05	0.09	1.98	0.05
5年	2.14	0.09	2.01	0.03
令和5年1月	1.42	0.13	1.66	-0.03
2月	1.64	0.16	1.78	0.03
3月	1.93	0.17	2.39	0.10
4月	5.46	0.07	4.30	0.14
5月	2.34	0.11	2.01	-0.02
6月	1.97	-0.03	1.70	0.02
7月	1.93	0.01	1.73	-0.03
8月	1.67	0.03	1.81	0.06
9月	1.79	0.12	1.75	-0.01
10月	2.14	0.13	1.98	0.08
11月	1.79	0.15	1.53	-0.03
12月	1.58	0.01	1.46	0.00
6年1月	1.38	-0.04	1.74	0.08
2月	1.60	-0.04	1.68	-0.10

時系列表第6表
実質賃金指数

(事業所規模5人以上) (令和2年平均=100)

年月	現金給与総額		きまって支給する給与	
	前年比	%	前年比	%
令和2年	100.0	-1.2	100.0	-0.7
3年	100.6	0.6	100.8	0.8
4年	99.6	-1.0	99.2	-1.6
5年	97.1	-2.5	96.6	-2.6
令和5年1月	82.5	-4.1	96.1	-4.0
2月	81.4	-2.9	96.9	-2.9
3月	87.4	-2.3	97.4	-3.3
4月	84.3	-3.2	98.1	-3.3
5月	84.4	-0.9	97.2	-2.1
6月	136.8	-1.6	97.7	-2.5
7月	111.9	-2.7	97.0	-2.5
8月	82.7	-2.8	95.9	-2.4
9月	81.3	-2.9	96.0	-2.6
10月	80.9	-2.3	95.7	-2.6
11月	84.3	-2.5	95.8	-2.3
12月	166.5	-2.1	96.0	-1.7
6年1月	83.5	-1.1	96.8	-1.4
2月	81.7	-1.8	97.4	-1.6

注：実質賃金は、名目賃金指数を消費者物価指数（持家の
 帰属家賃を除く総合）で除して算出している。

時系列表第7表
時間当たり給与（パートタイム労働者）

(事業所規模5人以上)

年月	時間当たり給与	
	円	%
令和2年	1,213	3.9
3年	1,223	0.8
4年	1,242	1.6
5年	1,279	3.0
令和5年1月	1,281	3.2
2月	1,267	1.1
3月	1,254	1.2
4月	1,261	2.3
5月	1,268	2.4
6月	1,265	3.0
7月	1,283	4.0
8月	1,291	3.4
9月	1,280	3.3
10月	1,293	3.8
11月	1,301	4.2
12月	1,307	3.8
6年1月	1,337	3.6
2月	1,324	3.8

注：時間当たり給与は、所定内給与を
 所定内労働時間で除して算出している。

時系列表第8表 季節調整済指数

(事業所規模5人以上) (令和2年平均=100)

年月	現金給与総額		きまって支給する給与		総実労働時間		所定外労働時間		製造業		常用雇用	
	前月比	%	前月比	%	前月比	%	前月比	%	前月比	%	前月比	%
令和4年3月	102.3	0.5	101.7	0.2	100.4	2.3	109.0	1.2	121.0	0.7	100.8	0.2
4月	102.3	0.0	101.9	0.2	101.4	1.0	112.0	2.8	122.1	0.9	100.9	0.1
5月	101.8	-0.5	101.9	0.0	101.2	-0.2	110.8	-1.1	120.8	-1.1	101.1	0.2
6月	102.2	0.4	101.9	0.0	101.8	0.6	111.2	0.4	123.4	2.2	101.4	0.3
7月	102.0	-0.2	101.9	0.0	100.9	-0.9	111.1	-0.1	124.0	0.5	101.5	0.1
8月	102.4	0.4	102.1	0.2	101.6	0.7	109.6	-1.4	122.4	-1.3	101.5	0.0
9月	102.7	0.3	102.3	0.2	101.5	-0.1	112.0	2.2	122.4	0.0	101.6	0.1
10月	102.2	-0.5	102.2	-0.1	100.2	-1.3	110.8	-1.1	121.2	-1.0	101.8	0.2
11月	102.8	0.6	102.4	0.2	100.6	0.4	109.4	-1.3	119.6	-1.3	101.8	0.0
12月	102.7	-0.1	102.4	0.0	100.7	0.1	109.5	0.1	117.5	-1.8	102.0	0.2
5年1月	102.3	-0.4	102.3	-0.1	100.1	-0.6	108.3	-1.1	113.6	-3.3	102.2	0.2
2月	102.6	0.3	102.4	0.1	100.6	0.5	110.2	1.8	114.6	0.9	102.3	0.1
3月	103.5	0.9	102.2	-0.2	101.2	0.6	110.0	-0.2	114.5	-0.1	102.4	0.1
4月	103.0	-0.5	102.8	0.6	100.7	-0.5	109.7	-0.3	114.6	0.1	102.7	0.3
5月	104.9	1.8	103.5	0.7	103.2	2.5	110.8	1.0	118.0	3.0	102.9	0.2
6月	104.6	-0.3	103.4	-0.1	101.7	-1.5	111.0	0.2	118.9	0.8	103.3	0.4
7月	103.2	-1.3	103.3	-0.1	100.0	-1.7	108.7	-2.1	115.1	-3.2	103.3	0.0
8月	103.2	0.0	103.3	0.0	101.4	1.4	108.5	-0.2	113.4	-1.5	103.4	0.1
9月	103.3	0.1	103.2	-0.1	100.8	-0.6	108.7	0.2	114.8	1.2	103.6	0.2
10月	103.7	0.4	103.5	0.3	101.0	0.2	108.9	0.2	113.9	-0.8	103.6	0.0
11月	103.5	-0.2	103.5	0.0	100.4	-0.6	107.4	-1.4	112.5	-1.2	103.9	0.3
12月	103.6	0.1	103.7	0.2	99.8	-0.6	105.4	-1.9	109.7	-2.5	103.9	0.0
6年1月	103.8	0.2	103.4	-0.3	99.1	-0.7	104.0	-1.3	104.9	-4.4	103.4	-0.5
2月	103.9	0.1	104.0	0.6	100.1	1.0	108.2	4.0	106.7	1.7	103.6	0.2

注1：季節調整の方法は、センサス局法(X-12-ARIMAのなかのX-11デフォルト)による。

注2：季節調整値及びその前月比は、令和6年1月分確報公表時において過去に遡って改訂した。

この季節調整値の令和5年12月分以前については、指数作成開始時点等から令和5年12月分までのデータを用いて再計算し、
 令和6年1月分以降については、当該データから得られる予測季節要素を用いて計算している。

【参考資料】

毎月勤労統計における共通事業所による前年同月比の参考提供

「公的統計の整備に関する基本的な計画」（平成30年3月6日閣議決定）に基づき、共通事業所による前年同月比について、以下のとおり参考提供します。

- (注1) 共通事業所とは、「前年同月分」及び「当月分」ともに集計対象となった調査対象事業所のことである。平成30年から部分入替え方式の導入に伴い(詳細は最終頁の利用上の注意8)を参照)、常に一部の調査事業所が前年も調査対象となっていることから共通事業所に限定した集計が可能となった。
- (注2) 共通事業所集計では、同一事業所の平均賃金などの変化をみるためのものであり、労働者数の変化の影響を除くため、前年同月も当月の労働者数をもとに月々の平均賃金などを計算している。
- (注3) 共通事業所のみを用いて集計を行っているため、本系列に比べ、サンプルサイズが小さくなることに留意が必要である。

(賃金)

年 月	調査産業計			調査産業計			調査産業計			調査産業計 (就業形態計)	
	一般	パート		一般	パート		一般	パート		所定外 給与	特別 給与
	%	%	%	%	%	%	%	%	%	%	%
	現金給与総額			きまって支給する給与			所定内給与			所定外 給与	特別 給与
令和4年3月	1.6	1.6	0.8	0.9	0.9	0.4	0.6	0.7	0.3	4.4	11.0
4月	1.5	1.6	0.2	1.3	1.4	0.6	1.1	1.2	0.3	3.8	5.5
5月	1.1	0.9	2.3	1.5	1.4	2.3	1.2	1.2	2.1	4.8	-8.4
6月	1.9	1.8	2.6	1.7	1.5	3.2	1.5	1.3	2.8	4.5	2.1
7月	2.2	2.8	1.7	0.9	1.2	1.6	0.7	1.1	1.3	2.8	5.6
8月	1.1	1.4	1.9	1.5	1.8	2.1	1.3	1.6	1.9	3.7	-5.4
9月	1.4	1.6	2.4	1.5	1.7	2.3	1.1	1.3	2.0	6.5	-0.6
10月	1.5	1.8	0.7	1.4	1.7	0.7	1.0	1.2	0.5	7.2	3.7
11月	1.0	1.4	0.8	1.1	1.5	0.8	1.0	1.3	0.8	3.4	-0.6
12月	3.7	4.6	0.5	0.9	1.4	0.4	0.8	1.4	0.4	1.6	6.4
5年1月	1.1	1.2	1.7	1.4	1.4	2.2	1.5	1.5	2.2	0.3	-4.1
2月	1.9	1.7	3.9	1.5	1.2	4.2	1.5	1.2	3.9	1.7	30.3
3月	2.4	2.4	3.0	1.2	1.2	3.1	1.2	1.1	2.9	2.0	16.8
4月	1.9	2.0	1.8	1.3	1.5	1.6	1.5	1.6	1.6	-0.4	15.3
5月	2.5	2.7	2.8	1.8	1.8	2.7	1.9	2.0	2.8	0.0	18.9
6月	2.8	3.0	1.7	1.5	1.6	1.6	1.5	1.6	1.7	2.2	4.6
7月	2.3	2.7	2.1	1.9	2.2	2.2	2.1	2.4	2.3	-0.4	3.4
8月	1.4	1.4	3.0	1.7	1.7	3.1	1.9	1.8	3.3	0.2	-4.9
9月	1.8	1.7	3.0	2.1	2.0	3.1	2.1	2.1	3.3	0.9	-5.9
10月	2.6	2.5	3.3	2.1	1.9	3.3	2.2	2.0	3.4	0.8	24.2
11月	2.0	1.8	3.3	2.1	2.0	3.3	2.2	2.0	3.4	1.4	-0.1
12月	2.0	1.9	4.0	2.0	1.9	3.0	2.2	2.1	3.1	-0.1	1.9
6年1月	2.2	2.5	2.4	1.7	2.0	2.1	1.9	2.1	2.3	-0.1	14.0
2月	1.9	1.8	3.4	1.9	1.9	3.3	2.1	2.0	3.5	0.2	-2.3

年 月	製造業 (就業形態計)			卸売業, 小売業 (就業形態計)			医療, 福祉 (就業形態計)		
	現金給与 総額	きまって 支給する 給与	所定内 給与	現金給与 総額	きまって 支給する 給与	所定内 給与	現金給与 総額	きまって 支給する 給与	所定内 給与
令和4年3月	2.3	1.1	0.4	-0.1	1.0	0.8	0.8	0.3	0.0
4月	2.0	1.1	0.9	0.7	2.3	1.9	1.1	1.2	1.1
5月	0.1	0.8	0.8	1.0	2.0	1.5	1.3	1.2	1.3
6月	2.8	1.0	1.1	0.3	1.8	1.4	-0.8	1.3	1.3
7月	3.2	0.8	1.1	3.1	1.5	1.3	0.8	1.1	1.2
8月	1.1	1.0	1.2	0.8	2.0	1.8	1.1	1.4	1.1
9月	1.4	1.5	1.1	2.6	2.1	1.9	1.2	0.9	0.8
10月	1.5	1.6	1.0	2.3	2.4	2.1	0.8	1.0	1.1
11月	0.1	0.8	0.6	2.8	2.4	2.3	2.9	1.4	1.1
12月	5.2	0.6	0.8	4.3	1.9	1.8	2.5	1.7	1.4
5年1月	0.6	0.7	1.2	0.4	1.7	1.6	1.8	0.7	0.5
2月	1.1	1.1	1.5	1.6	1.3	1.2	1.7	1.0	1.1
3月	1.5	0.9	1.2	3.0	1.2	1.1	0.8	1.0	1.1
4月	0.4	1.0	1.5	1.6	1.1	1.1	0.5	0.0	0.3
5月	4.5	2.1	2.3	2.0	1.8	1.9	0.0	0.9	1.2
6月	4.1	1.8	1.9	2.9	2.2	2.2	0.6	-0.3	-0.2
7月	1.3	2.1	2.7	3.5	3.1	3.0	2.2	0.7	0.7
8月	2.0	1.7	2.4	2.8	2.6	2.4	-0.2	0.1	0.3
9月	1.9	1.8	2.4	1.5	3.0	2.7	0.7	0.9	1.2
10月	2.3	2.0	2.5	4.2	3.1	2.8	1.1	0.9	1.0
11月	-0.1	1.7	2.1	3.3	3.0	2.7	0.1	0.7	0.9
12月	2.7	1.7	2.2	1.4	3.1	2.9	1.6	0.6	0.7
6年1月	1.0	1.8	2.4	4.3	2.5	2.3	0.7	0.1	0.4
2月	1.6	1.5	2.2	2.5	2.5	2.6	0.8	0.6	0.3

(労働時間)

年 月	調査産業計			調査産業計			調査産業計		
	一般	パート		一般	パート		一般	パート	
	%	%	%	%	%	%	%	%	%
	総実労働時間			所定内労働時間			所定外労働時間		
令和4年3月	-1.2	-1.3	-1.0	-1.6	-1.7	-1.3	3.0	2.9	10.5
4月	-1.3	-1.4	-0.9	-1.7	-1.9	-1.1	3.9	4.3	10.0
5月	0.8	0.5	1.9	0.5	0.3	1.6	4.3	3.2	15.0
6月	1.3	1.1	2.3	1.0	0.8	1.9	5.3	3.8	16.7
7月	-0.5	-0.4	0.1	-0.8	-0.6	-0.1	3.0	3.0	10.0
8月	1.8	2.1	1.3	1.7	2.0	1.0	4.4	4.0	10.0
9月	1.1	1.2	1.9	0.6	0.7	1.6	7.4	6.9	15.8
10月	-1.0	-1.0	-0.5	-1.6	-1.6	-0.8	6.1	5.9	10.0
11月	-0.8	-0.5	-1.1	-1.0	-0.8	-1.1	1.9	2.1	0.0
12月	-1.2	-0.7	-1.8	-1.3	-0.9	-2.0	1.0	0.7	4.5
5年1月	-1.2	-1.2	-0.8	-1.4	-1.4	-0.9	1.1	0.8	5.0
2月	2.4	2.4	2.9	2.5	2.5	2.7	2.1	2.3	11.1
3月	0.9	0.8	1.5	0.9	0.9	1.3	1.0	0.0	10.5
4月	-0.6	-0.5	-0.5	-0.5	-0.3	-0.5	-1.9	-2.1	0.0
5月	1.5	2.0	0.4	1.7	2.2	0.5	-1.0	0.0	-4.5
6月	-0.1	0.2	-1.1	0.0	0.4	-1.1	-2.0	-2.2	0.0
7月	-0.8	-0.5	-0.7	-0.6	-0.3	-0.8	-2.9	-2.2	0.0
8月	-0.3	-0.3	0.0	-0.2	-0.1	0.1	-2.1	-2.3	-4.2
9月	0.0	0.2	-0.1	0.2	0.4	-0.3	-2.0	-2.2	4.8
10月	1.0	1.2	0.1	1.3	1.5	0.1	-1.9	-1.4	0.0
11月	0.3	0.5	-0.4	0.5	0.7	-0.4	-1.9	-2.1	0.0
12月	-0.4	-0.5	-0.1	-0.2	-0.3	0.0	-2.9	-3.5	-4.0
6年1月	-0.5	-0.3	-0.8	-0.3	-0.1	-0.7	-3.0	-3.0	-4.5
2月	-0.1	-0.2	0.5	0.0	0.0	0.5	-1.9	-2.2	0.0
年 月	製造業（就業形態計）			卸売業，小売業（就業形態計）			医療，福祉（就業形態計）		
	総実労働時間	所定内労働時間	所定外労働時間	総実労働時間	所定内労働時間	所定外労働時間	総実労働時間	所定内労働時間	所定外労働時間
令和4年3月	-0.3	-1.0	7.0	-0.8	-1.1	3.9	-2.4	-2.6	2.3
4月	-1.5	-2.1	5.0	-0.6	-0.9	5.1	-1.9	-2.1	4.4
5月	-1.2	-1.3	0.0	0.7	0.2	8.7	-0.6	-0.7	4.4
6月	0.5	0.5	0.7	0.9	0.7	4.2	-0.3	-0.5	4.8
7月	-1.2	-1.2	-1.4	0.1	-0.3	8.5	-1.8	-2.0	4.3
8月	2.3	2.5	0.0	1.3	1.0	7.2	-0.2	-0.4	4.2
9月	1.1	0.8	5.1	0.5	0.2	7.2	-1.3	-1.6	6.4
10月	-0.5	-1.1	5.7	-0.2	-0.6	8.6	-2.6	-3.0	6.4
11月	-0.4	-0.5	0.0	-0.6	-0.8	2.7	-1.4	-1.6	2.0
12月	-0.9	-0.8	-2.0	-0.6	-0.8	2.7	-1.4	-1.8	10.4
5年1月	-2.8	-2.5	-5.2	-1.3	-1.4	1.4	-1.6	-1.6	0.0
2月	1.1	1.6	-4.1	1.3	1.3	1.4	2.1	2.3	-2.0
3月	0.2	0.8	-5.4	0.5	0.5	0.0	0.5	0.6	0.0
4月	-1.2	-0.5	-7.4	-1.1	-0.9	-3.8	-1.2	-1.0	-5.8
5月	2.5	3.0	-3.1	0.5	0.7	-1.4	1.4	1.5	-2.0
6月	0.2	0.7	-4.3	0.7	0.6	1.4	-0.7	-0.7	-2.0
7月	-0.9	-0.3	-7.5	-0.7	-0.8	1.4	-0.5	-0.5	-2.0
8月	-1.0	-0.4	-7.2	-0.6	-0.7	0.0	-0.2	0.0	-4.0
9月	-0.3	0.4	-6.8	1.2	1.1	2.8	0.1	0.2	-4.0
10月	0.7	1.4	-6.0	1.0	0.8	4.2	1.1	1.1	0.0
11月	0.1	0.7	-5.9	0.7	0.6	2.7	0.3	0.3	0.0
12月	-0.4	0.1	-6.0	0.2	0.1	1.3	0.2	0.3	-1.9
6年1月	-0.4	0.2	-6.1	-1.0	-1.0	-1.4	0.0	0.4	-8.9
2月	-0.5	0.3	-8.3	-0.6	-0.6	-1.5	0.4	0.3	2.0

毎月勤労統計調査（通称「まいきん」） の調査結果は、広い分野で利用されています！

まいきんはいろいろ役立つ情報源

- ★ 労働災害の休業補償、労働保険の保険給付額の改定で使用
- ★ 失業給付の額の算定に使用
- ★ 内閣府の「月例経済報告」（閣議報告）や「景気動向指数」に使われる景気判断資料
- ★ 民間企業の経営判断や賃金など労働条件決定の際の資料
- ★ 民事事件、交通事故などの逸失利益補償額の算定資料

賃金、労働時間、
雇用の毎月の動きが
わかります！

鳥取県の賃金・労働時間及び雇用の動き（前年比）

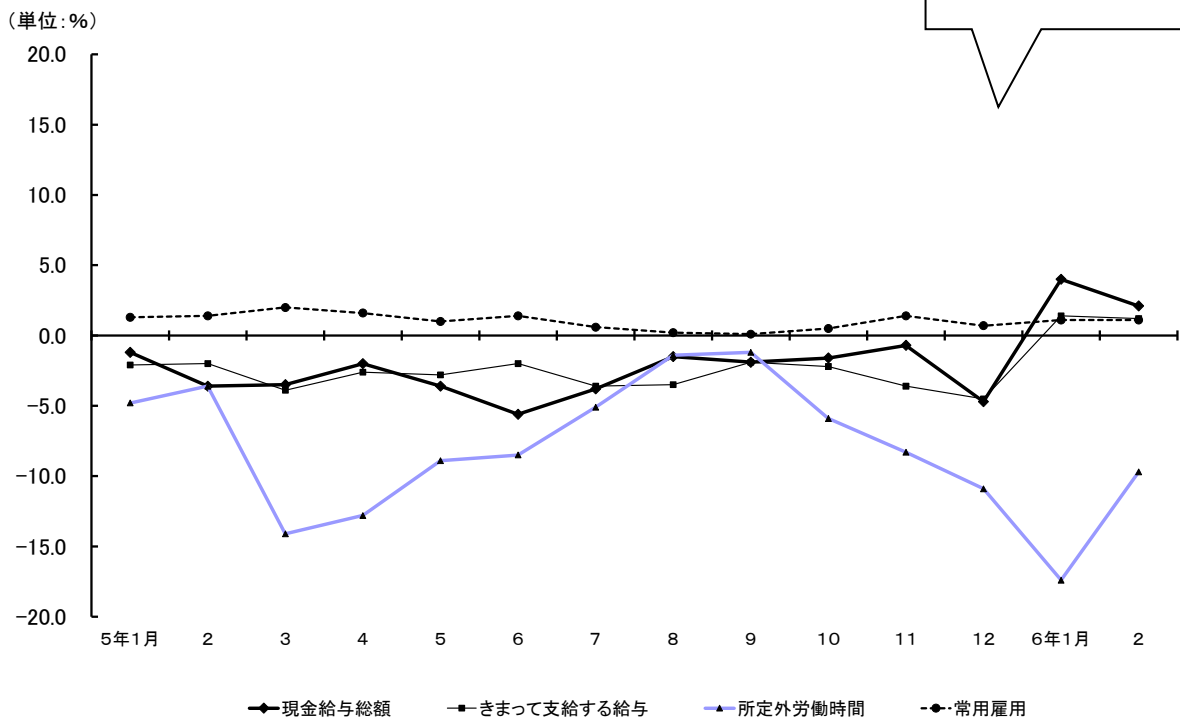

毎月勤労統計調査についてのご理解とご協力をよろしくお願いいたします。

毎月勤労統計調査についての問合せ先

鳥取県総務部統計課経済統計担当

〒680-8570 鳥取市東町1-220 電話 (0857) 26-7107

ホームページアドレス

<https://www.pref.tottori.lg.jp/toukei/maikin/>

メールアドレス toukei@pref.tottori.lg.jp