

平成 1 8 年

毎月勤労統計調査地方調査結果報告書

鳥取県企画部統計課

はじめに

毎月勤労統計調査（指定統計第7号、厚生労働省所管）は、事業所を対象として、賃金、労働時間及び雇用の動きを迅速かつ的確に明らかにすることを目的に実施している労働統計調査です。

本県では、この調査の地方調査結果を月報として毎月公表しているほか、平成18年1月から12月までの調査結果の概要を速報として本年3月に公表したところです。

今回は、平成18年7月に実施した「毎月勤労統計調査特別調査結果」も併せて掲載し、さらに詳しい内容を報告書としてまとめたものであります。

調査結果（事業所規模5人以上・指数）をみますと、現金給与総額と所定外労働時間が1年ぶりに増加したものの、常用雇用は減少が続いており、依然厳しい環境が続いていることがうかがえます。

この報告書が本県における経済の動きを把握するための経済指標の一つとして、また、労働・経済に関する各種施策及び経営等の基礎資料として御活用いただければ幸いです。

終わりに、この調査の実施に当たり、毎月報告をいただいた事業所並びに関係者の方々に厚く御礼申し上げますとともに、今後とも一層の御協力を賜りますようお願い申し上げます。

平成19年12月

鳥取県企画部統計課長 賀山 眞宜

目次

毎月勤労統計調査地方調査の説明	1
-----------------	---

賃金、労働時間及び雇用の概要

事業所規模5人以上

1 賃金	4
2 出勤日数及び労働時間	8
3 雇用	10

事業所規模30人以上

1 賃金	13
2 出勤日数及び労働時間	18
3 雇用	20

事業所規模別の比較

1 賃金	24
2 労働時間	25

統計表

指数

第1 1表	名目賃金指数（現金給与総額）（事業所規模5人以上）	26
第1 2表	”（事業所規模30人以上）	27
第1 3表	実質賃金指数（現金給与総額）（事業所規模5人以上）	28
第1 4表	”（事業所規模30人以上）	29
第2 1表	名目賃金指数（きまって支給する給与）（事業所規模5人以上）	30
第2 2表	”（事業所規模30人以上）	31
第2 3表	実質賃金指数（きまって支給する給与）（事業所規模5人以上）	32
第2 4表	”（事業所規模30人以上）	33
第3 1表	名目賃金指数（所定内給与）（事業所規模5人以上）	34
第3 2表	”（事業所規模30人以上）	35
第3 3表	実質賃金指数（所定内給与）（事業所規模5人以上）	36
第3 4表	”（事業所規模30人以上）	37

第4 -1 表	労働時間指数（総実労働時間）（事業所規模5人以上）	38
第4 -2 表	” （総実労働時間）（事業所規模30人以上）	39
第5 -1 表	” （所定内労働時間）（事業所規模5人以上）	40
第5 -2 表	” （所定内労働時間）（事業所規模30人以上）	41
第6 -1 表	” （所定外労働時間）（事業所規模5人以上）	42
第6 -2 表	” （所定外労働時間）（事業所規模30人以上）	43
第7 -1 表	常用雇用指数（事業所規模5人以上）	44
第7 -2 表	” （事業所規模30人以上）	45

実数

第8 1 表	産業別現金給与額 調査産業計 （事業所規模5人以上・30人以上）	46
第8 2 表	” 建設業 （事業所規模5人以上・30人以上）	47
第8 3 表	” 製造業 （事業所規模5人以上・30人以上）	48
第8 4 表	” 電気・ガス・熱供給・水道業 （事業所規模5人以上・30人以上）	49
第8 5 表	” 情報通信業 （事業所規模5人以上・30人以上）	50
第8 6 表	” 運輸業 （事業所規模5人以上・30人以上）	51
第8 7 表	” 卸売・小売業 （事業所規模5人以上・30人以上）	52
第8 8 表	” 金融・保険業 （事業所規模5人以上・30人以上）	53
第8 9 表	” 飲食店、宿泊業 （事業所規模5人以上・30人以上）	54
第8 10 表	” 医療、福祉 （事業所規模5人以上・30人以上）	55
第8 11 表	” 教育、学習支援業 （事業所規模5人以上・30人以上）	56
第8 12 表	” 複合サービス事業 （事業所規模5人以上・30人以上）	57
第8 13 表	” サービス業 （事業所規模5人以上・30人以上）	58
第9 1 表	産業別出勤日数及び労働時間数 調査産業計 （事業所規模5人以上・30人以上）	59
第9 2 表	” 建設業 （事業所規模5人以上・30人以上）	60
第9 3 表	” 製造業 （事業所規模5人以上・30人以上）	61
第9 4 表	” 電気・ガス・熱供給・水道業 （事業所規模5人以上・30人以上）	62
第9 5 表	” 情報通信業 （事業所規模5人以上・30人以上）	63
第9 6 表	” 運輸業 （事業所規模5人以上・30人以上）	64
第9 7 表	” 卸売・小売業 （事業所規模5人以上・30人以上）	65
第9 8 表	” 金融・保険業 （事業所規模5人以上・30人以上）	66

第9 9表	〃	飲食店,宿泊業 (事業所規模5人以上・30人以上)	67
第9 10表	〃	医療,福祉 (事業所規模5人以上・30人以上)	68
第9 11表	〃	教育,学習支援業 (事業所規模5人以上・30人以上)	69
第9 12表	〃	複合サービス事業 (事業所規模5人以上・30人以上)	70
第9 13表	〃	サービス業 (事業所規模5人以上・30人以上)	71
第10 1表	産業別労働者数	調査産業計 (事業所規模5人以上・30人以上)	72
第10 2表	〃	建設業 (事業所規模5人以上・30人以上)	73
第10 3表	〃	製造業 (事業所規模5人以上・30人以上)	74
第10 4表	〃	電気・ガス・熱供給・水道業 (事業所規模5人以上・30人以上)	75
第10 5表	〃	情報通信業 (事業所規模5人以上・30人以上)	76
第10 6表	〃	運輸業 (事業所規模5人以上・30人以上)	77
第10 7表	〃	卸売・小売業 (事業所規模5人以上・30人以上)	78
第10 8表	〃	金融・保険業 (事業所規模5人以上・30人以上)	79
第10 9表	〃	飲食店,宿泊業 (事業所規模5人以上・30人以上)	80
第10 10表	〃	医療,福祉 (事業所規模5人以上・30人以上)	81
第10 11表	〃	教育,学習支援業 (事業所規模5人以上・30人以上)	82
第10 12表	〃	複合サービス事業 (事業所規模5人以上・30人以上)	83
第10 13表	〃	サービス業 (事業所規模5人以上・30人以上)	84
第11 表	事業所規模別現金給与額 (調査産業計)	(事業所規模5-29人, 30-99人, 100人以上)	85
第12 表	事業所規模別労働時間数 (調査産業計)	(事業所規模5-29人, 30-99人, 100人以上)	86
第13 1表	産業、就業形態別現金給与額	調査産業計 (事業所規模5人以上・30人以上)	87
第13 2表	〃	製造業 (事業所規模5人以上・30人以上)	88
第13 3表	〃	卸売・小売業 (事業所規模5人以上・30人以上)	89
第13 4表	〃	サービス業 (事業所規模5人以上・30人以上)	90
第14 1表	産業、就業形態別労働時間数及び労働者数	調査産業計 (事業所規模5人以上・30人以上)	91
第14 2表	〃	製造業 (事業所規模5人以上・30人以上)	92
第14 3表	〃	卸売・小売業 (事業所規模5人以上・30人以上)	93
第14 4表	〃	サービス業 (事業所規模5人以上・30人以上)	94

毎月勤労統計調査地方調査の説明

1 調査の目的

この調査は、統計法に基づく指定統計（指定統計第7号）であって、給与、出勤日数、労働時間及び雇用について、鳥取県における毎月の変動を明らかにすることを目的としている。

2 調査期間

平成18年1月～12月

3 調査の対象

この調査は、日本標準産業分類に定める鉱業、建設業、製造業、電気・ガス・熱供給・水道業、情報通信業、運輸業、卸売・小売業、金融・保険業、不動産業、飲食店、宿泊業、医療、福祉、教育、学習支援業、複合サービス事業及びサービス業（他に分類されないもの）において、常時5人以上の常用労働者を雇用する事業所の中から抽出された約480事業所について行っている。（ただし鉱業は調査事業所なし）

4 調査事項の定義

（1）現金給与額

所得税、社会保険料、組合費、貯金等を差し引く前の総額のことである。

ア 「現金給与総額」とは、「きまって支給する給与」と「特別に支払われた給与」の合計額である。

イ 「きまって支給する給与」とは、労働契約、労働協約、あるいは事業所の給与規則等によってあらかじめ定められている支給条件、算定方法によって支給された給与のことで、超過労働給与を含む。

ウ 「超過労働給与」とは所定の労働時間を超える労働、休日労働、深夜労働に対して支給される給与のことである。（時間外勤務手当、早朝出勤手当、休日出勤手当、深夜手当等）

エ 「所定内給与」とは、「きまって支給する給与」から「超過労働給与」を除いたものである。

オ 「特別に支給された給与」とは、賞与並びにあらかじめ定められた契約や規則等によらないで一時的又は突発的理由に基づいて労働者に現実に支払われた給与、新しい協約により過去にさかのぼって算定された給与の追給額、3か月をこえる期間ごとに算定される住宅手当や通勤手当等のことである。

（2）出勤日数

労働者が実際に出勤した日数のことである。事業所に出勤しない日は有給でも出勤日にならないが、1日のうち1時間でも就業すれば1出勤日となる。

（3）実労働時間

労働者が実際に労働した時間数のことであって、休憩時間は除かれる。ただし、運輸関係労働者等の手待ち時間は含める。なお、本来の職務外として行われる当宿直の時間数は含めない。

ア 「総実労働時間数」とは、「所定内労働時間数」と「所定外労働時間数」の合計である。

イ 「所定内労働時間数」とは、事業所の就業規則で定められた正規の始業時刻と終業時刻間の休憩時間を除いた実労働時間数のことである。

ウ 「所定外労働時間数」とは、早出、残業、臨時の呼出、休日出勤などの実労働時間数のことである。

（4）常用労働者

期間を定めずに又は1か月を超える期間をきめて雇われている者、あるいは、日々又は1か月以内の期間をきめて雇われているが前2か月にそれぞれ18日以上実際に雇われた者、役員、家族従業者で常時勤務して毎月給与の支払を受けている者のことである。1日の労働時間の長短は問わず、いわゆるパートタイマー等も含む。

ア 「パートタイム労働者」とは、常用労働者のうち、1日の所定労働時間、又は1週間の所定労働日数が一般労働者より短い者のことである。

イ 「パートタイム労働者比率」は、常用労働者に占めるパートタイム労働者の割合である。

(5) 労働異動率

「入職率(「離職率」)」とは、採用(解雇、退職)、出向及び同一企業内の他の事業所からの(への)転勤によって当事業所に入った(を離れた)常用労働者数を、前月末常用労働者数で除した値である。

5 調査結果の算定方法

調査事業所からの報告をもとにして規模5人以上の県内すべての事業所に対応するよう次の方法により推計した。

(1) 規模別、産業別労働者数は、調査票数値の合計値に推計比率(前月分の本月末労働者数を本月分の前月末労働者数で除したもの)を乗じて算出する。

(2) 規模別、産業別1人平均月間現金給与額、出勤日数及び実労働時間数は、各調査項目の合計値に推計比率を乗じたものを、前月末労働者数の合計と本月末労働者数の合計との平均で除して算出する。

6 利用上の注意

(1) この調査は、5年ごとに実施される事業所・企業統計調査を母集団にして調査事業所を抽出する標本調査である。このうち、規模30人以上の調査については、ほぼ3年毎に調査事業所の抽出替えが行われる。この抽出替えによって新旧両標本による調査結果の間には多少の断層(ギャップ)が生じ、時系列比較が困難となる。

このため、抽出替え月に新旧両標本について重複して調査・集計を行い、この両調査結果間のギャップを指数について前回抽出替え時にさかのぼり修正している。

平成18年の調査事業所は、平成16年1月に抽出替えを行ったものであるが、本報告書で公表した指数は平成19年1月にギャップ修正済みのものである。

ただし、実数値については修正しないので、時系列比較は指数を用いていただきたい。

(2) 不動産業は、調査対象事業所が少ないため非公表とするが、調査産業計には含まれる。

電気・ガス・熱供給・水道業について、平成14年1月分より指数を作成したので、14年の数値から掲載している。

また、図及び表中の電気・ガス・熱供給・水道業は「電気ガス水道業」、金融・保険業は「金融保険業」と表示する。

(3) この統計表は平成14年3月改訂の日本標準産業分類に基づき作成している。

全国調査結果については、平成19年2月公表の「平成18年分結果確報」を用いて作成してある。

(4) 全国との格差については、実数で計算したものである。

(5) 統計表の数字は、推計値が四捨五入してあるため、内訳が合計と一致しない場合がある。

統計表のうち、調査対象事業所が少ない産業は非公表となり統計表への掲載を除外したが、調査産業計には含めて算定している。

(6) 現在の調査体系となったのは、事業所規模5人以上は平成2年、事業所規模30人以上は昭和50年からである。

7 毎月勤労統計調査地方調査の表章産業の変更について

毎月勤労統計調査地方調査においては平成17年1月分結果から、平成14年3月に改訂された日本標準産業分類（以下「新産業分類」という。）に基づく集計結果を公表することとした。

「調査産業計」及び「製造業」については、日本標準産業分類における分類内容が変更されており、平成15年以前の産業の範囲と厳密には接続していないが、長期時系列利用上の便を図るため、平成16年1月分から12月分の指数（新産業再集計結果）を作成し、旧産業の平成16年平均と新産業再集計結果の平成16年平均が一致するよう指数の修正を行って、接続を図っている。

また、新設された産業（「情報通信業」「運輸業」「卸売・小売業」「金融・保険業」「飲食店、宿泊業」「医療、福祉」「教育、学習支援業」「複合サービス事業」「サービス業（他に分類されないもの）」）は過去分のデータがないため、平成17年1月分より指数を作成している。

Ⅱ 賃金、労働時間及び雇用の概要

事業所規模5人以上

1 賃 金

(1) 賃金の動き

現金給与総額は、調査産業計で289,184円、前年比0.3%増となった。

内訳は、きまって支給する給与が241,789円、前年比0.1%増、ボーナスを中心とした特別に支給された給与が47,395円（年間568,740円）で、前年より695円多かった。

現金給与総額の実質賃金指数は100.8で、前年比0.8%増となった。

$$\text{実質賃金指数} = \frac{\text{名目賃金指数}}{\text{鳥取市消費者物価指数 (持家の帰属家賃を除く総合)}}$$



表1 1人平均月間現金給与額（5人以上）

区 分	現金給与			きまって支給する			所定内			特別に支払われた給与		
	総額	前年比		給与	前年比		給与	前年比		前年差	前年差	
	円	18年	17年	円	18年	17年	円	18年	17年	円	円	円
調査産業計	289,184	0.3	-0.4	241,789	0.1	0.3	227,241	-0.5	0.6	47,395	695	-2,246
建設業	302,821	8.1	-6.6	264,621	1.5	-5	245,941	-1	-3.6	38,200	18,596	-5979
製造業	265,942	1.9	1.9	225,560	1.7	2.3	206,431	2.4	2.3	40,382	880	552
電気ガス水道業	518,549	1.7	1.4	385,559	1.8	0.6	363,316	3.1	1.2	132,990	2,801	-393
情報通信業	458,227	13.4		357,133	16.0		307,767	13.4		101,094	8,608	338
運輸業	305,655	3.4		263,520	3.2		237,780	-0.4		42,135	1,080	-5,806
卸売・小売業	226,575	-2.0		196,409	0.7		189,823	0.4		30,166	-5,456	2,474
金融・保険業	360,655	-2.8		289,632	-3.5		272,745	-4.8		71,023	-2,474	-32,936
飲食店、宿泊業	140,060	-5.3		136,902	-5.3		129,652	-5.7		3,158	-65	-575
医療、福祉	340,760	-2.6		275,669	-1.8		257,883	-1.7		65,091	-4,247	-12,790
教育、学習支援業	454,949	5.1		343,848	3.9		339,231	4.3		111,101	9,450	3,626
複合サービス事業	363,905	-5.9		288,014	-4.3		277,946	-5.0		75,891	-9,893	4,131
サービス業	265,144	-5.0		226,510	-4.6		214,433	-5.3		38,634	-3,378	3,797
全国(調査産業計)	335,774	0.3	0.6	272,614	0.0	0.3	252,809	-0.3	0.2	63,160	1,052	1,371

(注) 全国調査結果は、平成19年2月公表の平成18年分結果確報を用いたものを採用した。

(2) 全国との比較

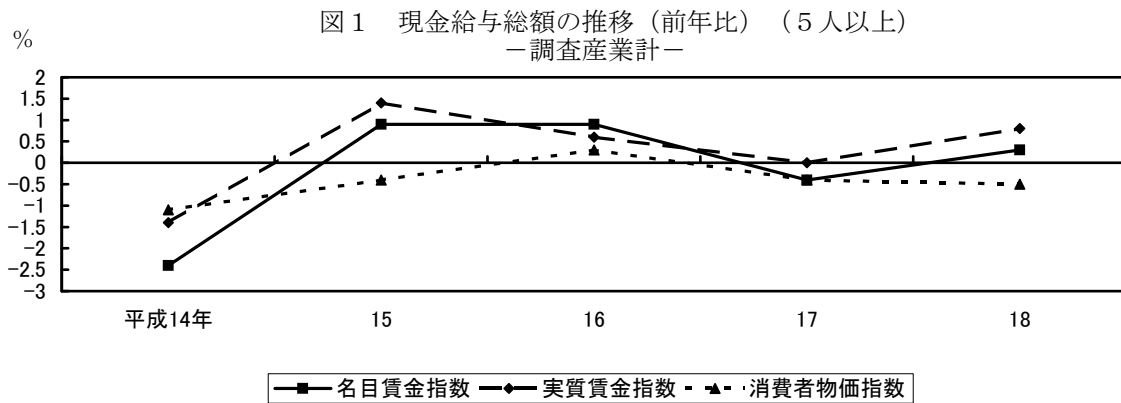
全国の現金給与総額を100とした鳥取県の賃金水準は、調査産業計で86.1となり、前年と同じであった。

産業別にみると、製造業(68.9)の格差が最も大きく、飲食店、宿泊業(102.7)、医療、福祉(103.5)、教育学習支援業(105.2)、複合サービス事業(104.5)は全国を上回っている。

図2 現金給与総額の全国との産業別比較(5人以上)



表2 現金給与総額の全国との産業別比較(全国の各産業=100)(5人以上)

区分	調査産業計	建設業	製造業	電気ガス水道業	情報通信業	運輸業	卸売・小売業
平成14年	84.7	87.2	70.5	83.9			
15	84.2	81.6	68.1	84.1			
16	90.2	82.9	69.0	86.2	87.7	85.9	83.7
17	86.1	77.6	68.6	85.8	84.3	83.3	85.6
18	86.1	83.6	68.9	88.6	95.7	84.5	83.7

区分	金融・保険業	飲食店、宿泊業	医療、福祉	教育、学習支援業	複合サービス事業	サービス業
平成14年						
15						
16	92.9	90.5	114.1	90.2	108.2	87.0
17	74.7	104.2	106.7	97.9	112.1	90.2
18	71.2	102.7	103.5	105.2	104.5	85.7

(3) 産業別の比較

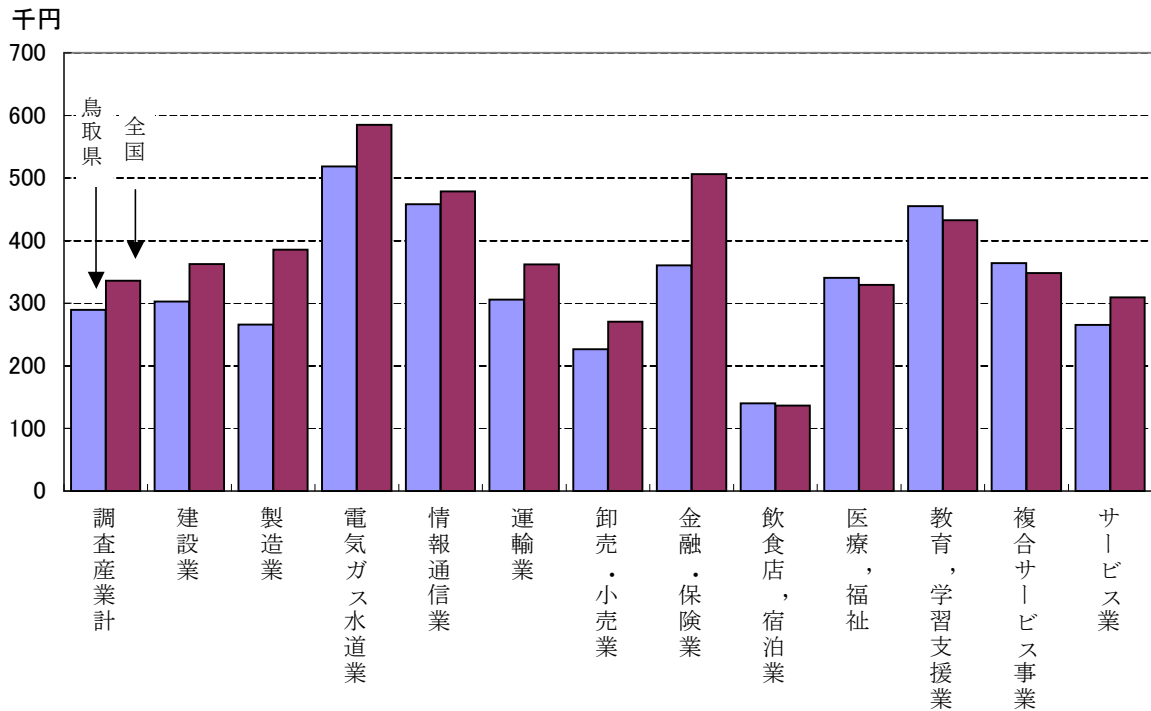
現金給与総額を産業別に前年と比較してみると、情報通信業（13.4%増）、建設業（8.1%増）など6産業で前年を上回った。

また、複合サービス事業（5.9%減）、飲食店、宿泊業（5.3%減）など6産業で前年を下回った。

調査産業計の現金給与総額を100として産業別に比較すると、電気・ガス・熱供給・水道業（179.3）が最も高く、次いで情報通信業（158.5）となった。

図3 産業別現金給与総額の前年比(5人以上)



表3 現金給与額の前年比の産業別比較（5人以上）

区 分	調査産業計	建設業	製造業	電気ガス水道業	情報通信業	運輸業	卸売・小売業
平成14年	100.0	106.7	88.1	171.9			
15	100.0	99.7	87.4	171.7			
16	100.0	100.0	87.4	168.9	140.5	100.8	74.1
17	100.0	97.4	90.6	176.5	139.0	102.8	80.0
18	100.0	104.7	92.0	179.3	158.5	105.7	78.3
全国(調査産業計)	100.0	107.9	114.9	174.2	142.6	107.8	80.6

区 分	金融・保険業	飲食店、宿泊業	医療、福祉	教育、学習支援業	複合サービス事業	サービス業
平成14年						
15						
16	151.3	42.8	126.0	132.9	125.4	89.0
17	129.5	51.2	121.4	150.0	134.2	96.9
18	124.7	48.4	117.8	157.3	125.8	91.7
全国(調査産業計)	150.8	40.6	98.0	128.8	103.7	92.1

(4) 男女別の比較

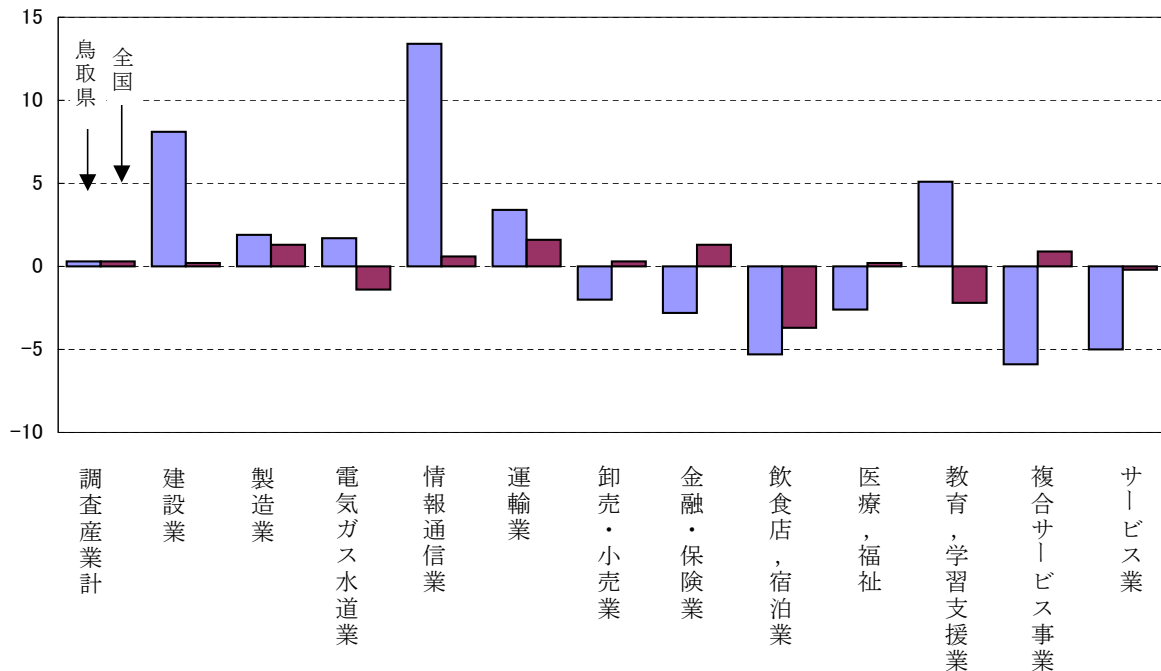
男女別の調査産業計の現金給与総額をみると、男性は 346,365 円、女性は 216,497 円となっている。

男性を 100 とした場合の女性の賃金は 62.5 となっている。これを産業別にみると、電気・ガス・熱供給・水道業の 79.8 が最も高く、卸売・小売業の 49.6 が最も低くなっている。

図4 現金給与総額の産業別男女別比較（5人以上）



表4 現金給与総額の産業別男女別比較（5人以上）

区分	調査産業計	建設業	製造業	電気ガス水道業	情報通信業	運輸業	卸売・小売業
男性	346,365	318,333	343,847	528,140	498,018	327,757	291,916
女性	216,497	215,202	175,876	421,570	258,359	186,077	144,742
男性 100 に対する女性の割合	62.5	67.6	51.1	79.8	51.9	56.8	49.6

区分	金融・保険業	飲食店、宿泊業	医療、福祉	教育、学習支援業	複合サービス事業	サービス業
男性	460,334	201,135	434,333	510,924	407,003	315,428
女性	238,146	104,562	307,608	398,236	261,304	162,483
男性 100 に対する女性の割合	51.7	52.0	70.8	77.9	64.2	51.5

2 出勤日数及び労働時間

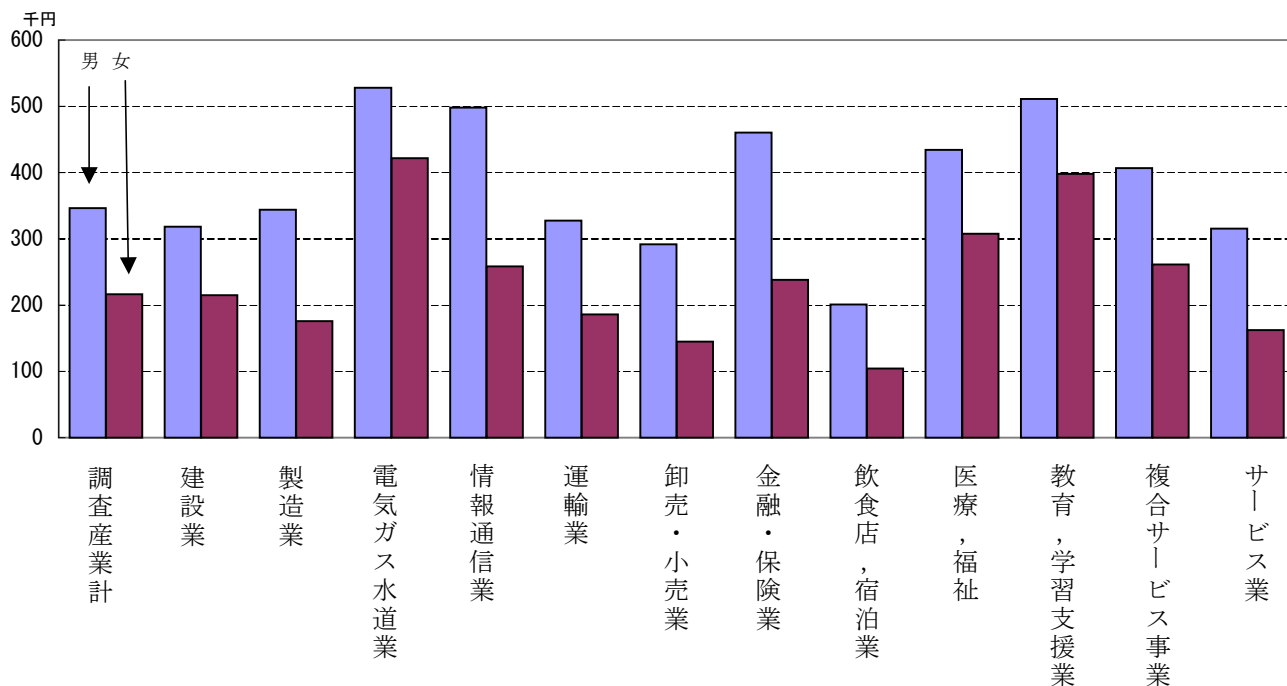
(1) 出勤日数及び労働時間の動き

出勤日数は、調査産業計で 20.3 日、年間に換算すると 243.6 日となり前年より 1.2 日減少した。

総実労働時間は、156.8 時間で年間に換算すると 1881.6 時間となり前年比 0.8% 増となった。

総実労働時間の内訳は、所定内労働時間が 147.9 時間、前年比 0.4% 増となった。

また、所定外労働時間は 8.9 時間、前年比 9.2% 増となった。



表5 1人平均月間出勤日数及び労働時間 (5人以上)

区 分	出 勤			総 実			所 定 内			所 定 外		
	日 数	前 年 差		時 間 数	前 年 比		時 間 数	前 年 比		時 間 数	前 年 比	
	日	18年	17年	時間	18年	17年	時間	18年	17年	時間	18年	17年
調 査 産 業 計	20.3	0.1	-0.6	156.8	0.8	0.0	147.9	0.4	0.2	8.9	9.2	-3.2
建 設 業	21.9	0.8	-0.3	174.4	4.9	-3.4	160.8	0.9	0.1	13.6	96.9	-47.2
製 造 業	20.1	-0.2	0.0	163.0	-0.9	0.4	151.7	-0.8	0.3	11.3	-0.5	0.6
電 気 ガ ス 水 道 業	19.1	-0.2	0.0	147.5	-3.5	-0.5	141.4	-2.2	-0.2	6.1	-26.3	-5.1
情 報 通 信 業	19.7	0.0	-0.1	161.8	3.8		140.4	-0.5		21.4	45.5	
運 輸 業	21.6	-0.5	0.0	177.7	-1.7		162.6	0.0		15.1	-17.1	
卸 売 ・ 小 売 業	20.8	0.6	-2.6	145.4	2.4		139.4	1.7		6.0	21.3	
金 融 ・ 保 険 業	19.9	0.3	-0.1	153.8	4.4		145.3	3.5		8.5	23.1	
飲 食 店 ， 宿 泊 業	20.1	-0.3	1.1	138.2	-0.2		132.3	-0.5		5.9	4.6	
医 療 ， 福 祉	19.5	0.0	-0.3	151.8	1.4		146.5	1.4		5.3	0.0	
教 育 ， 学 習 支 援 業	19.8	0.5	0.1	156.3	0.0		149.1	1.4		7.2	-22.8	
複 合 サ ー ビ ス 事 業	19.4	-0.3	0.4	152.0	-0.6		146.9	-1.2		5.1	21.9	
サ ー ビ ス 業	20.2	0.1	-0.5	159.0	0.8		149.8	0.1		9.2	13.7	
全国(調査産業計)	19.5	0.0	-0.1	150.9	0.5	-0.6	140.2	0.3	-0.7	10.7	2.6	1.1

(2) 全国との比較

全国の総実労働時間は、調査産業計で年間 1810.8 時間となり、鳥取県 (1881.6 時間) が 70.8 時間長くなっている。

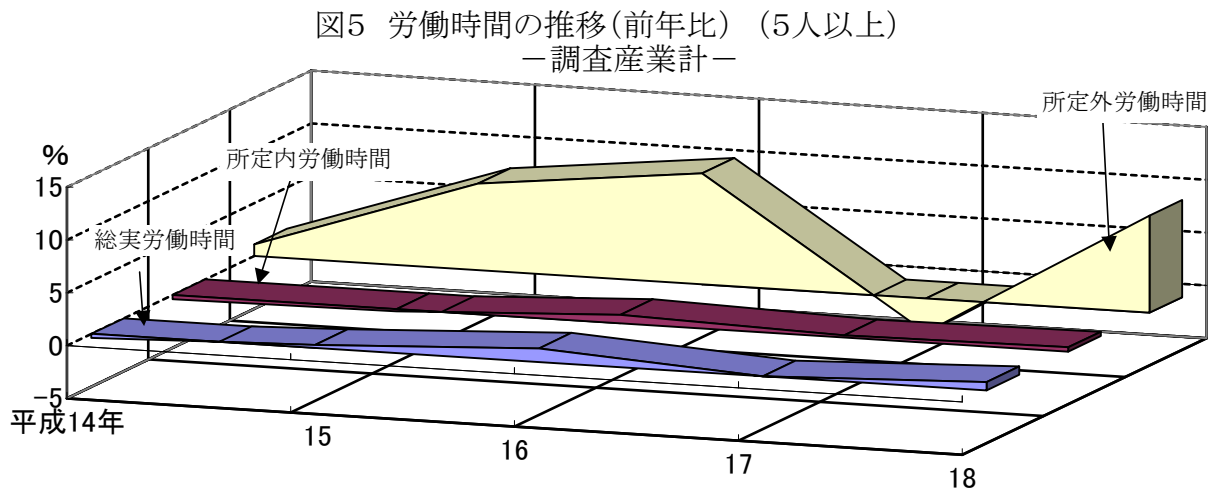
内訳は、所定内労働時間については、全国 (1682.4 時間) より鳥取県 (1774.8 時間) が 92.4 時間長くなっているが、所定外労働時間については、逆に全国 (128.4 時間) より鳥取県 (106.8 時間) が 21.6 時間短くなっている。

年間の総実労働時間を全国と比較すると、電気・ガス・熱供給・水道業が 120.0 時間、製造業が 44.4 時間など 4 産業で鳥取県が短くなっている。

逆に、教育,学習支援業が 292.8 時間、飲食店,宿泊業が 291.6 時間など 8 産業で鳥取県が長くなっている。

図6 総実労働時間(年間)の全国との産業別比較(5人以上)

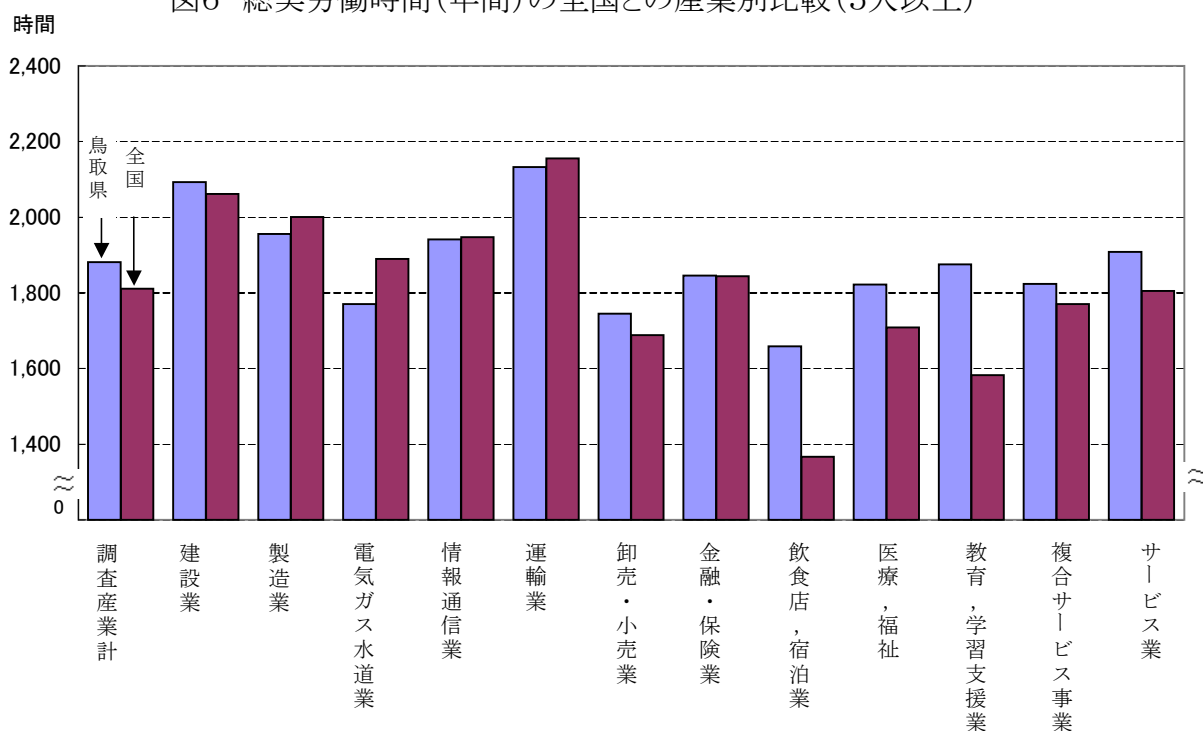

(3) 産業別の比較

総実労働時間を産業別にみると、建設業 (4.9%増)、金融・保険業 (4.4%増) など 6 産業で前年より増加したが、電気・ガス・熱供給・水道業 (3.5%減)、運輸業 (1.7%減) など 5 産業は前年より減少した。教育,学習支援業は前年と同水準であった。

年間の総実労働時間をみると最も少ない産業は飲食店,宿泊業 (1658.4 時間)、次いで卸売・小売業 (1744.8 時間) であった。逆に、最も多い産業は、運輸業 (2132.4 時間) であった。

所定外労働時間は、建設業 (96.9%増)、情報通信業 (45.5%増)、など 7 産業で前年より増加したが、電気・ガス・熱供給・水道業 (26.3%減)、教育,学習支援業 (22.8%減) など 4 産業で前年より減少した。医療,福祉は前年と同水準であった。

3 雇用

(1) 雇用の動き

常用労働者数は、調査産業計で177,760人、前年比0.3%減となった。

表6 年平均雇用状況（5人以上）

区 分	常 用			パートタイム			入 職 率			離 職 率		
	労働者数	前年比		労働者 比 率	前年差		入 職 率	前年差		離 職 率	前年差	
		18年	17年		18年	17年		18年	17年		18年	17年
	人	%	%	%	ポイント	ポイント	%	ポイント	ポイント	%	ポイント	ポイント
調査産業計	177,760	-0.3	-0.3	20.8	-0.2	3.0	1.95	-0.03	0.20	2.03	-0.08	0.20
建設業	16,029	-7.6	-7.6	1.6	-3.9	2.1	1.15	-0.52	0.23	1.75	-0.60	0.41
製造業	38,108	0.6	-0.4	17.2	-1.0	1.3	1.17	-0.18	0.33	1.32	0.08	0.00
電気ガス水道業	1,067	-0.8	15.7	0.9	-0.1	-0.2	1.35	1.01	-0.63	1.26	0.63	-0.45
情報通信業	2,621	1.6		20.1	-2.5	5.1	2.33	0.38	0.54	1.71	-0.36	1.02
運輸業	9,738	-3.4		8.1	-0.3	-1.2	1.15	-0.42	-0.02	1.65	0.16	-0.07
卸売・小売業	36,981	2.9		39.2	-1.8	2.9	2.87	0.15	0.62	2.49	-0.38	1.05
金融・保険業	5,426	0.0		7.8	2.2	0.0	1.79	-0.21	-0.18	2.12	0.68	-1.65
飲食店, 宿泊業	9,227	2.3		55.7	2.6	-8.8	2.76	0.22	-0.66	2.32	-0.69	-1.35
医療, 福祉	24,588	-1.2		18.4	1.1	4.2	2.18	0.49	-0.30	2.39	0.56	0.19
教育, 学習支援業	12,092	0.2		8.7	1.4	-4.5	2.01	-0.84	-0.08	2.11	-0.88	0.20
複合サービス事業	3,377	6.3		11.2	6.0	-5.8	2.42	1.09	-0.55	1.37	-0.14	-1.10
サービス業	17,632	-2.0		16.0	0.5	-3.7	2.07	-0.07	-0.91	2.61	0.28	-0.61
全国(調査産業計)	千人											
	43,534	1.0	0.5	25.5	0.1	0.0	2.18	0.03	0.01	2.14	-0.04	0.04

(注) 1) パートタイム労働者比率は、常用労働者に占めるパートタイム労働者の割合。
2) 入職(離職)率は、前月末労働者に対する入職(離職)の割合。

(2) 産業別の比較

常用労働者数を産業別にみると、複合サービス事業(6.3%増)、卸売・小売業(2.9%増)など6産業で増加し、建設業(7.6%減)、運輸業(3.4%減)など5産業で減少した。金融・保険業は昨年と同水準であった。

常用労働者数の構成比をみると、製造業(21.5%)が最も多く、次いで卸売・小売業(20.9%)となっている。

図7 常用労働者の産業別構成比（5人以上）

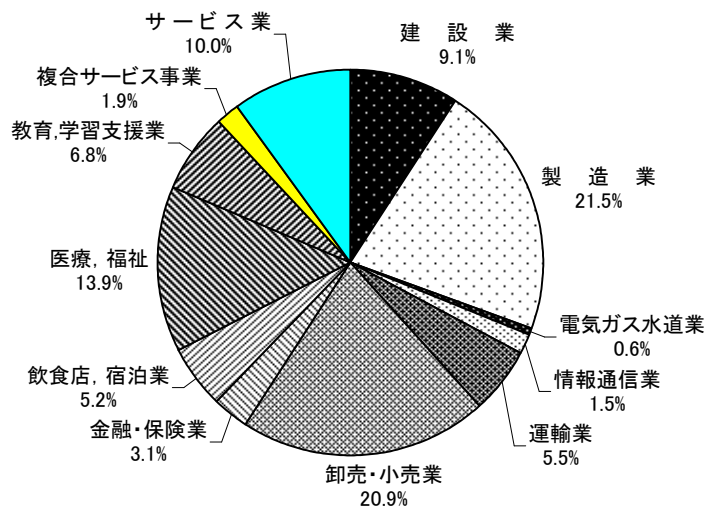

(3) 男女別の比較

常用労働者のうち男性は、調査産業計で 99,519 人となり全体の 56.0% を占めている。産業別にみると、男性の占める割合が半数を超えているのは、飲食店、宿泊業（36.9%）、医療、福祉（26.2%）を除く全産業であった。

全国の男女比率をみると、調査産業計で男性の 57.8% に対し女性が 42.2% となり、鳥取県では全国と比較して女性の占める割合が 1.8 ポイント高くなっている。

図8 常用労働者の男女別構成比(5人以上)

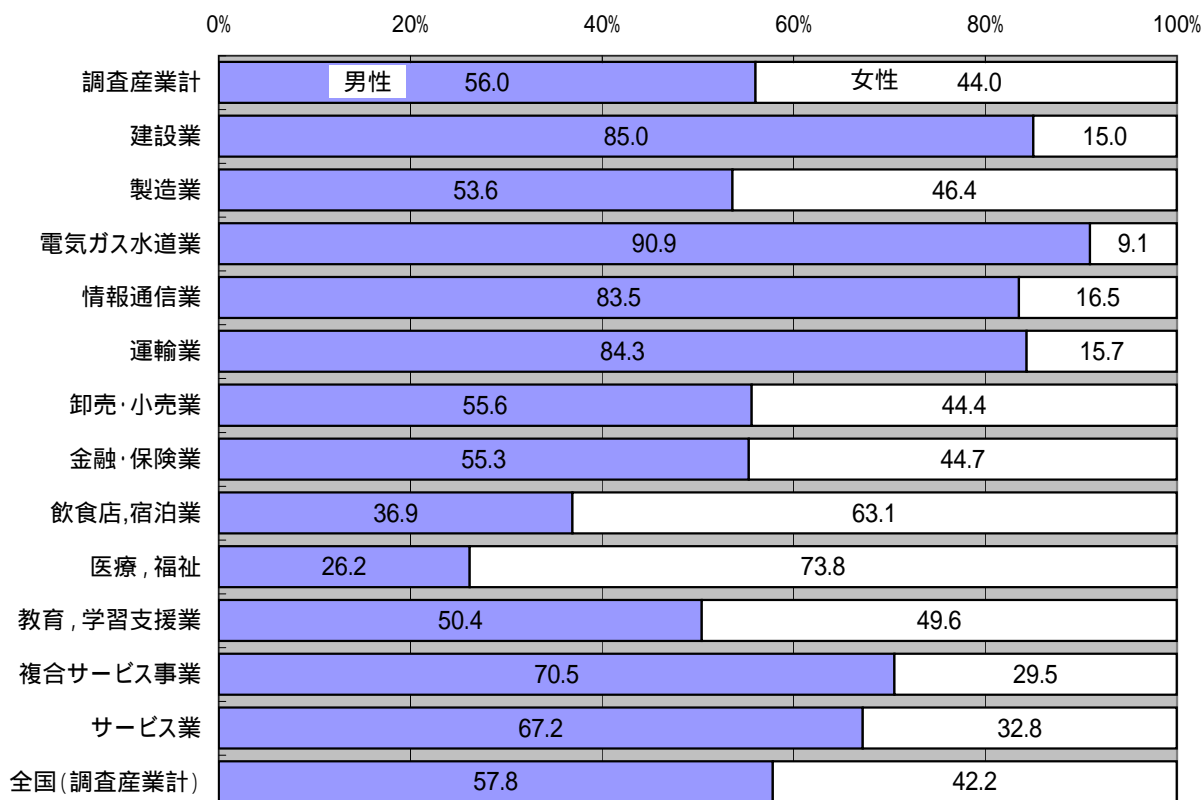

(4) パートタイム労働者

常用労働者のうちパートタイム労働者数は、調査産業計で 36,996 人、前年比 0.9% 減となった。また、パートタイム労働者の比率は 20.8% で、前年を 0.2 ポイント下回った。

産業別にみると、飲食店、宿泊業（55.7%）が最も高く、次いで卸売・小売業（39.2%）、情報通信業（20.1%）となっている。男女別では、調査産業計で男性の 9.8% に対して、女性は 34.9% と男性のおよそ 3.6 倍になっている。

全国のパートタイム労働者の比率は、調査産業計 25.5% となり、鳥取県より 4.7 ポイント高くなっている。

(5) 労働異動率

雇用の動きを労働異動率で見ると、調査産業計で入職率 1.95%、離職率 2.03%となった。

月別で見ると、入職超過となったのは、新規採用の時期の4月のほか、5月、6月、7月、11月、12月であった。

図9 労働異動率の年別の推移（調査産業計）（5人以上）



図10 労働異動率の月別の推移（調査産業計）（5人以上）



事業所規模 30人以上

1 賃金

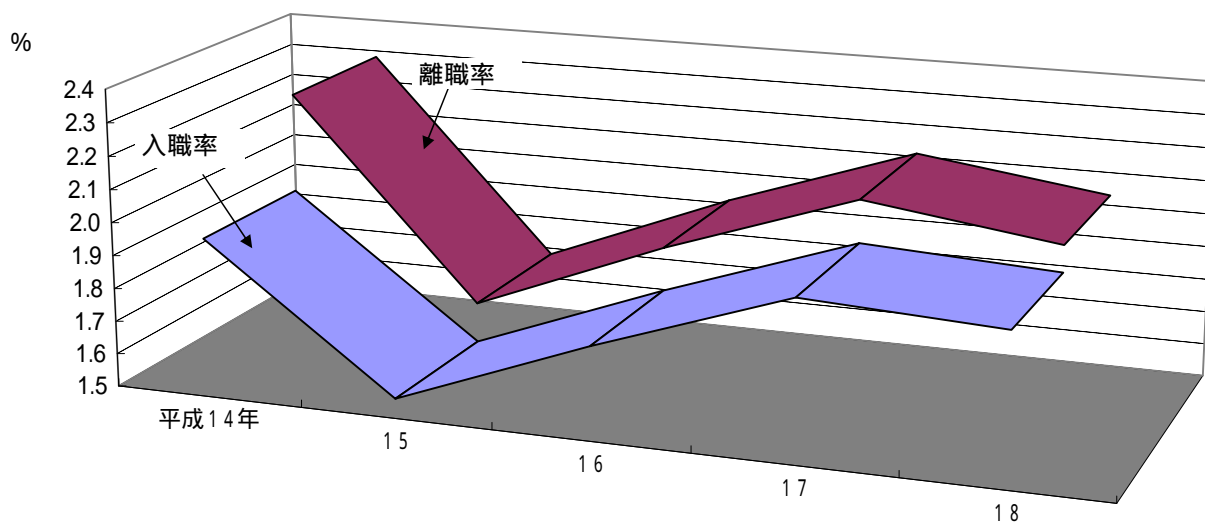
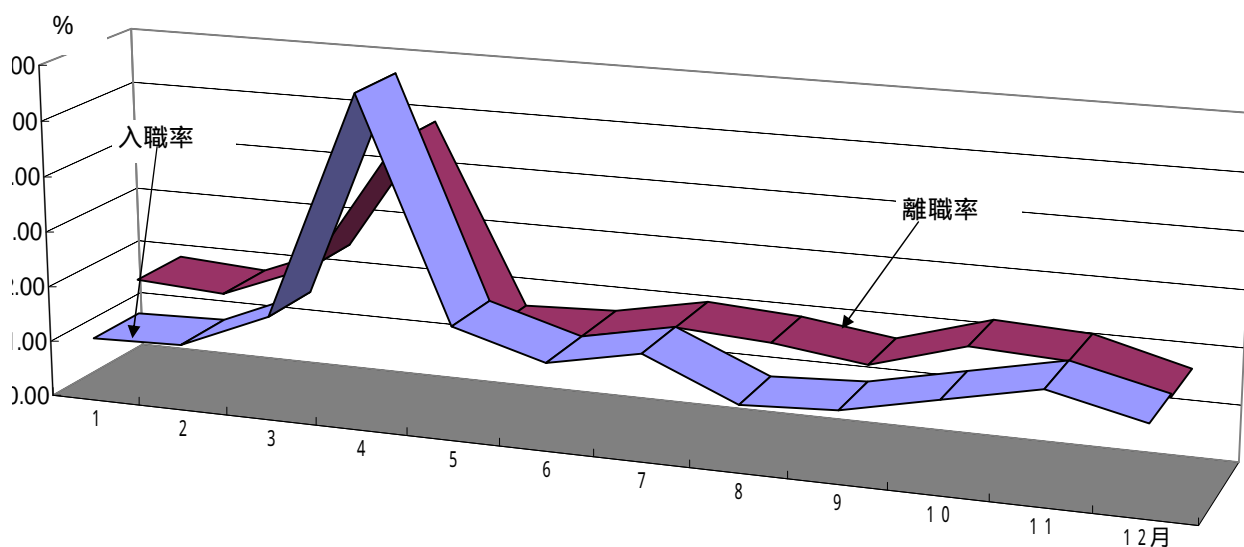
(1) 賃金の動き

現金給与総額は、調査産業計で 307,458 円、前年比 0.3%減となった。

内訳は、きまって支給する給与が 252,711 円、前年比 0.3%減、ボーナスを中心とした特別に支給された給与が 54,747 円(年間 656,964 円)で、前年より 240 円少なかった。

現金給与額の実質賃金指数は 100.2 で、前年比 0.2%上昇となった。

図 1 1 現金給与総額の推移(前年比)(30人以上)
- 調査産業計 -



表 7 1人平均月間現金給与額(30人以上)

区 分	現金給与			きまって支給する			所 定 内			特 別 に		
	総 額	前 年 比		給 与	前 年 比		給 与	前 年 比		支 払 わ れ た 給 与	前 年 差	
	円	%	%	円	%	%	円	%	%	円	円	円
調 査 産 業 計	307,458	-0.3	-0.1	252,711	-0.3	-0.2	234,500	-0.3	-0.1	54,747	-240	-945
建 設 業	337,765	-1.5	5.1	303,650	0.5	2.3	279,767	0.5	2.6	34,115	-6,392	9,224
製 造 業	288,153	2.4	1.3	239,678	1.8	1.6	217,805	2.6	1.6	48,475	2,161	-159
電 気 ガ ス 水 道 業	503,846	-1.8	1.1	378,909	-0.9	1.1	352,612	0.2	1.1	124,937	-4,412	-395
情 報 通 信 業	451,308	3.1		344,273	5.6		303,345	8.4		107,035	-1,082	2,311
運 輸 業	336,104	4.4		283,551	3.2		254,221	0.5		52,553	4,739	-5,466
卸 売 ・ 小 売 業	163,128	3.9		143,169	3.3		137,330	3.1		19,959	1,689	4,174
金 融 ・ 保 険 業	359,842	-14.2		286,141	-12.8		276,312	-12.2		73,701	-17,320	-8,147
飲 食 店 , 宿 泊 業	170,410	-4.6		164,750	-4.3		157,366	-3.5		5,660	-445	-382
医 療 , 福 祉	393,663	-3.2		310,253	-3.2		285,909	-2.9		83,410	-3,962	-3,021
教 育 , 学 習 支 援 業	477,831	-2.1		361,336	-1.7		354,712	-1.6		116,495	-2,751	1,726
複 合 サ ー ビ ス 事 業	367,276	-0.6		301,500	2.1		290,231	1.9		65,776	-10,966	7,865
サ ー ビ ス 業	285,139	-1.1		237,994	-2.7		222,200	-3.4		47,145	1,768	-4,207
全 国 (調 査 産 業 計)	384,401	1.0	1.0	302,746	0.6	0.7	276,411	0.5	0.6	81,655	2,135	1,936

(2) 全国との比較

全国の現金給与総額を 100 とした鳥取県の賃金水準は、調査産業計で 80.0 となり、前年 (81.1) より 1.1 ポイント拡大した。

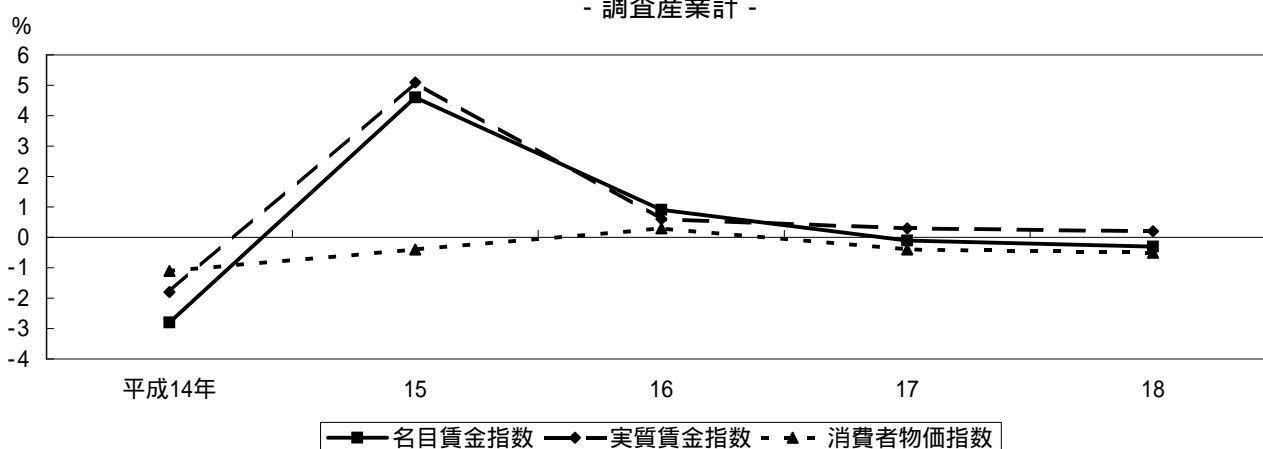
産業別にみると、卸売・小売業 (53.2) の格差が最も大きく、飲食店、宿泊業 (101.2)、医療、福祉 (104.1)、複合サービス事業 (106.5) が全国を上回っている。

図12 現金給与総額の全国との産業別比較(30人以上)



表 8 現金給与総額の全国との産業別比較 (全国の各産業 = 100) (30 人以上)

区 分	調査産業計	建設業	製造業	電気ガス水道業	情報通信業	運輸業	卸売・小売業
平成 14 年	78.0	80.2	68.1	81.7			
15	78.4	86.3	65.7	80.2			
16	86.5	75.4	68.5	83.3	85.9	92.8	48.3
17	81.1	77.9	67.1	83.5	85.0	87.6	52.8
18	80.0	76.1	67.8	81.8	87.9	89.7	53.2

区 分	金融・保険業	飲食店、宿泊業	医療、福祉	教育、学習支援業	複合サービス事業	サービス業
14						
15						
16	77.9	102.8	110.3	97.6	103.8	92.7
17	75.5	102.9	108.5	98.6	109.4	90.9
18	62.8	101.2	104.1	96.9	106.5	88.9

(3) 産業別の比較

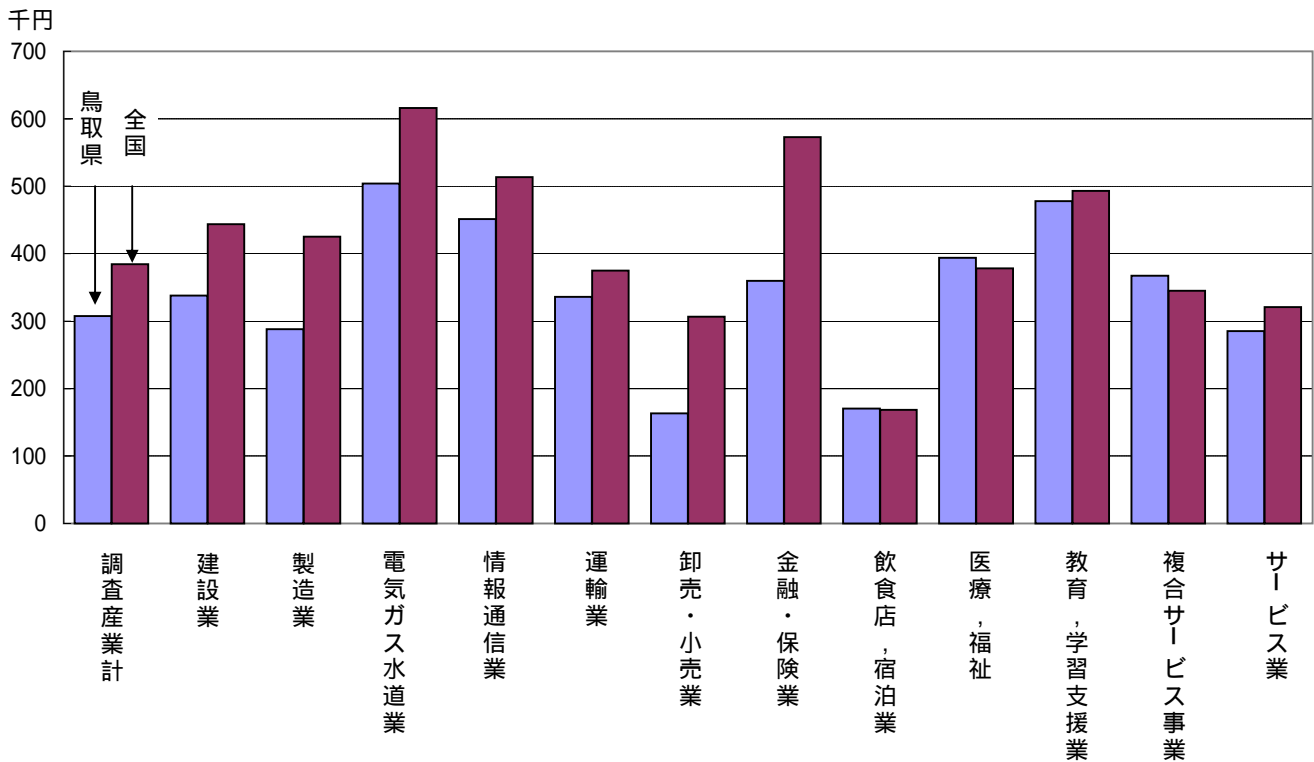
現金給与総額を産業別に前年と比較してみると、運輸業(4.4%増)、複合卸売・小売業(3.9%増)など4産業で前年を上回った。

調査産業計の現金給与総額を100として産業別に比較すると電気・ガス・熱供給・水道業(163.9)が最も高く、次いで教育、学習支援業(155.4)となっている。逆に最も低いのは、卸売・小売業(53.1)で、次いで飲食店、宿泊業(55.4)となっている。

図13 産業別現金給与額の前年比(30人以上)



表9 現金給与額の産業別比較(30人以上)

区分	調査産業計	建設業	製造業	電気ガス水道業	情報通信業	運輸業	卸売・小売業
平成14年	100.0	106.7	88.1	171.9			
15	100.0	99.7	87.4	171.7			
16	100.0	100.0	87.4	168.9	134.6	104.0	42.7
17	100.0	111.0	91.3	165.9	140.7	104.5	50.8
18	100.0	109.9	93.7	163.9	146.8	109.3	53.1
全国(調査産業計)	100.0	115.4	110.6	160.2	133.6	97.5	79.7

区分	金融・保険業	飲食店、宿泊業	医療、福祉	教育、学習支援業	複合サービス事業	サービス業
平成14年						
15						
16	130.3	53.9	127.0	147.5	109.6	90.4
17	135.9	57.8	132.1	157.8	121.5	94.0
18	117.0	55.4	128.0	155.4	119.5	92.7
全国(調査産業計)	149.0	43.8	98.3	128.2	89.7	83.5

(4) 男女別の比較

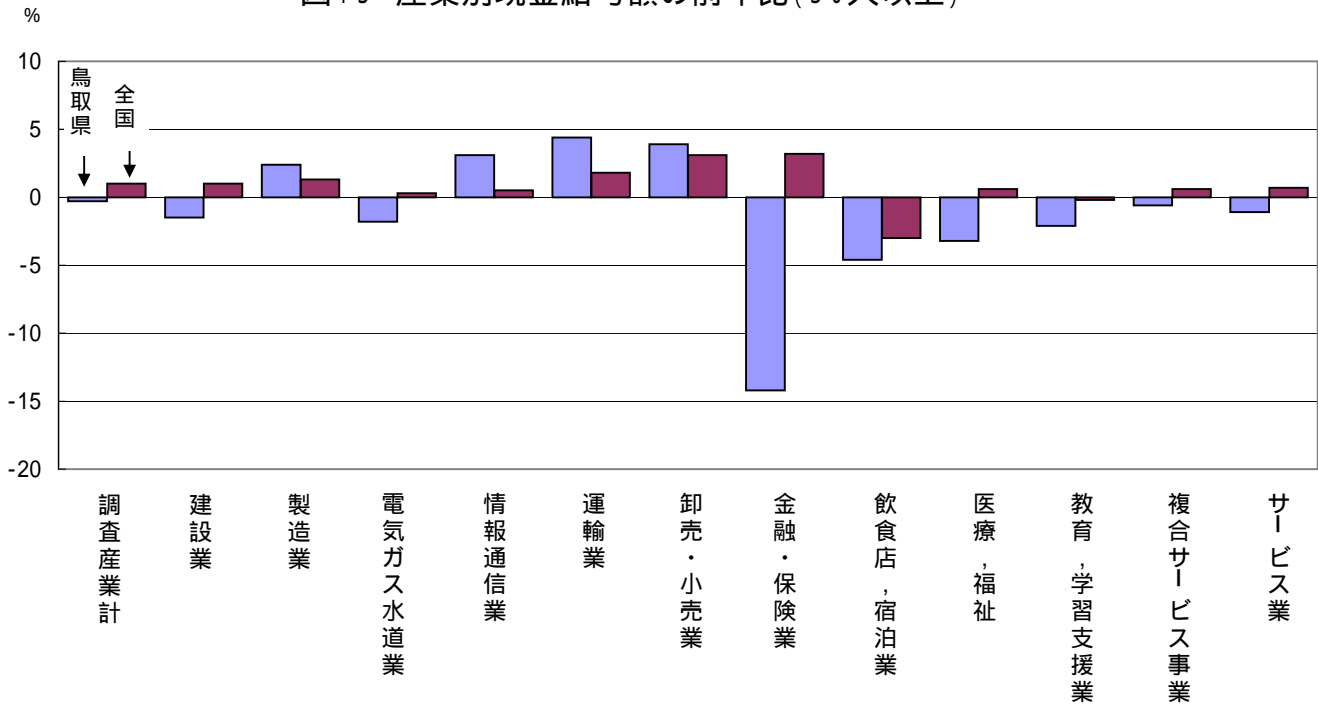
男女別の調査産業計の現金給与総額をみると、男性は 361,489 円、女性は 234,872 円となっている。

男性を 100 とした場合の女性の賃金割合は 65.0 となっている。

これを産業別にみると、医療、福祉の 82.6 が最も高く、情報通信業の 47.5 が最も低くなっている。

図14 現金給与総額の産業別男女別比較(30人以上)



表10 現金給与総額の産業別男女別比較(30人以上)

区分	調査産業計	建設業	製造業	電気ガス水道業	情報通信業	運輸業	卸売・小売業
男性	361,489	350,514	358,941	516,281	496,838	353,582	217,504
女性	234,872	240,568	194,468	421,570	236,044	215,034	108,091
男性 100 に対する女性の割合	65.0	68.6	54.2	81.7	47.5	60.8	49.7

区分	金融・保険業	飲食店、宿泊業	医療、福祉	教育、学習支援業	複合サービス事業	サービス業
男性	460,108	239,173	447,646	522,742	406,277	332,003
女性	250,868	124,514	369,820	388,352	275,083	164,760
男性 100 に対する女性の割合	54.5	52.1	82.6	74.3	67.7	49.6

(5) 賞与の支給状況

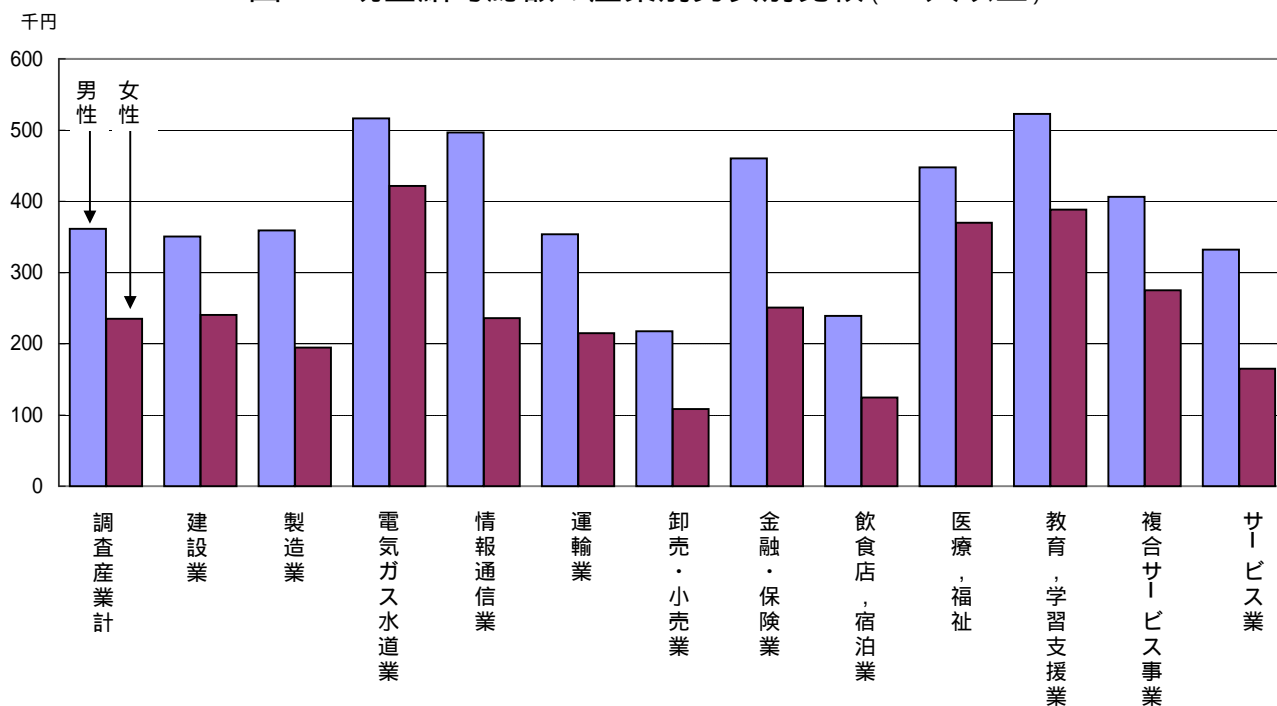
夏季賞与(6月～8月支給)の支給総額は、調査産業計で357,988円、前年比1.6%増となった。

年末賞与(11月～翌年1月支給)は363,188円、前年比2.1%減となった。

所定内給与に対する割合は、夏季給与(1.25か月)が前年(1.17か月)より0.08か月増、年末賞与(1.26か月)が前年(1.21か月)より0.05か月増加した。

表11 賞与の支給状況(30人以上)

区 分	夏 季 賞 与					年 末 賞 与				
	支給労働者		所定内給与に			支給労働者		所定内給与に		
	1人平均		前年比		対する割合		1人平均		対する割合	
	支給額	18年	17年	18年	17年	支給額	18年	17年	18年	17年
	円	%	%	ヶ月	ヶ月	円	%	%	ヶ月	ヶ月
調 査 産 業 計	357,988	1.6	-9.3	1.25	1.17	363,188	-2.1	-8.3	1.26	1.21
建 設 業	260,680	1.1	32.3	0.79	0.76	249,562	-10.9	9.0	0.71	0.85
製 造 業	294,822	-6.2	-5.9	1.00	1.03	339,432	8.4	-4.3	1.28	1.08
電 気 ガ ス 水 道 業	772,916	0.7	1.7	2.18	2.24	804,259	0.5	0.0	2.34	2.41
情 報 通 信 業	605,318	-6.2	14.6	1.89	2.02	670,212	3.8	-1.8	2.09	2.00
運 輸 業	364,799	14.2	-24.5	1.34	1.35	345,710	18.0	-22.6	1.49	1.17
卸 売 ・ 小 売 業	132,817	38.7	-27.7	0.81	0.64	124,832	-8.0	-12.9	0.73	0.81
金 融 ・ 保 険 業	822,610	20.6	-3.1	3.18	2.22	650,085	30.5	-21.2	2.14	1.71
飲 食 店 , 宿 泊 業	52,578	-23.9	12.8	0.34	0.39	49,733	-31.2	18.2	0.36	0.39
医 療 , 福 祉	473,915	-1.6	-1.6	1.58	1.46	503,604	-9.6	5.3	1.72	1.86
教 育 , 学 習 支 援 業	690,569	-1.4	-0.1	1.88	1.83	756,919	-8.1	2.4	2.04	2.09
複 合 サ ー ビ ス 事 業	394,483	-15.5	-1.5	1.22	1.50	451,873	-4.2	8.2	1.50	1.56
サ ー ビ ス 業	283,950	-5.3	-14.1	1.09	1.02	329,865	8.0	-21.0	1.29	0.99
全国(調査産業計)	486,392	3.4	0.5	1.31	1.29	505,650	0.7	1.5	1.42	1.43

図15 賞与の前年比の推移(調査産業計)(30人以上)

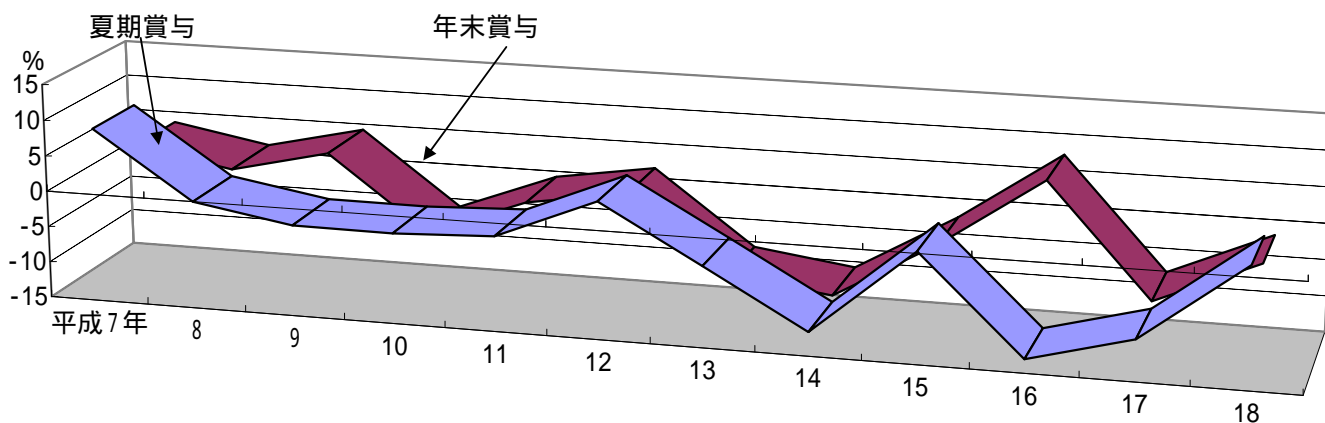

2 出勤日数及び労働時間

(1) 出勤日数及び労働時間の動き

出勤日数は、調査産業計で 19.8 日、年間に換算すると 237.6 日となり前年と比べて 1.2 日減少した。

総実労働時間は、154.9 時間、前年比 0.1% 増となった。年間では 1858.8 時間となり前年より 1.2 時間増加した。

総実労働時間の内訳は、所定内労働時間が 145.5 時間、前年と同じであった。また、所定外労働時間は 9.4 時間、前年比 1.1% 増となった。

図 16 労働時間の推移（前年比）（30人以上）
- 調査産業計 -



表 1 2 1人平均月間出勤日数及び労働時間（30人以上）

区 分	出 勤 日 数	前 年 差		総 実 労 働 時 間 数	前 年 比		所 定 内 労 働 時 間 数	前 年 比		所 定 外 労 働 時 間 数	前 年 比	
		18年	17年		18年	17年		18年	17年		18年	17年
調 査 産 業 計	19.8	-0.1	-0.9	154.9	0.1	-0.8	145.5	0.0	-0.5	9.4	1.1	4.6
建 設 業	22.1	0.2	0.0	177.3	1.0	1.5	164.4	0.6	1.5	12.9	5.7	0.0
製 造 業	19.8	-0.3	0.0	163.3	-1.0	-0.1	151.4	-1.0	0.1	11.9	-1.0	-1.1
電 気 ガ ス 水 道 業	19.2	0.1	-0.1	152.1	-0.6	-0.2	144.3	0.8	-0.5	7.8	-20.7	4.6
情 報 通 信 業	19.6	0.0	0.2	157.2	1.7		140.8	2.8		16.4	-6.7	
運 輸 業	21.6	-0.2	0.2	179.2	-0.1		163.6	0.7		15.6	-8.0	
卸 売 ・ 小 売 業	19.1	0.2	-6.3	120.4	0.9		115.6	0.5		4.8	11.3	
金 融 ・ 保 険 業	20.0	0.4	0.0	149.4	0.8		144.0	1.6		5.4	-17.3	
飲 食 店 , 宿 泊 業	20.4	-0.4	-0.1	140.8	-4.2		136.8	-3.1		4.0	-31.0	
医 療 , 福 祉	19.1	0.2	-0.5	154.4	0.6		148.2	0.8		6.2	-3.3	
教 育 , 学 習 支 援 業	19.6	0.2	-0.3	158.6	3.2		149.4	0.1		9.2	106.5	
複 合 サ ー ビ ス 事 業	20.3	0.2	0.3	155.6	1.1		149.9	0.9		5.7	3.5	
サ ー ビ ス 業	19.8	0.0	-0.1	160.1	0.5		149.5	0.5		10.6	1.3	
全 国 (調 査 産 業 計)	19.4	0.0	-0.2	153.5	0.7	-0.5	140.6	0.4	-0.6	12.9	3.2	0.4

(2) 全国との比較

全国の総実労働時間は、調査産業計で年間 1842.0 時間となり、鳥取県 (1858.8 時間) が 16.8 時間長くなっている。

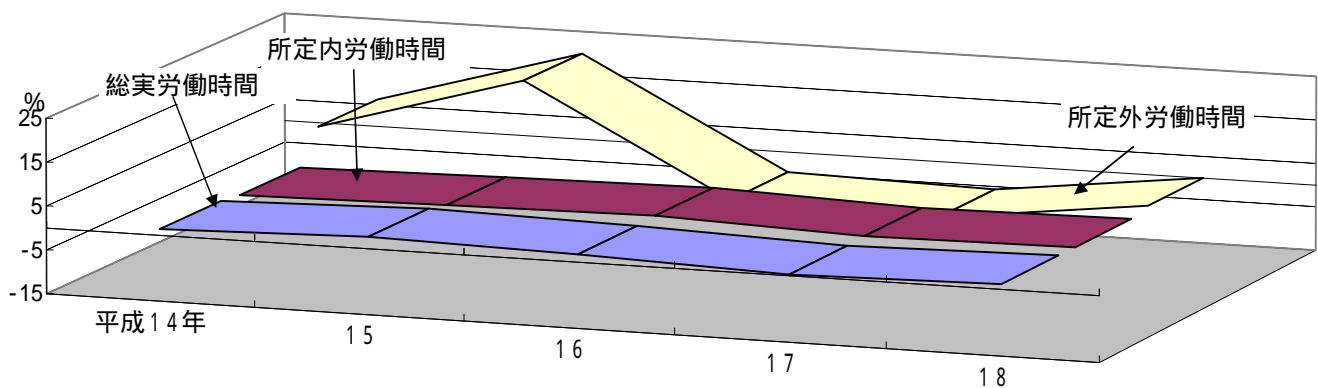
内訳は、所定内労働時間が、全国 (1687.2 時間) より鳥取県 (1746.0 時間) が 58.8 時間長くなっているが、所定外労働時間は、逆に全国 (154.8 時間) より鳥取県 (112.8 時間) が 42.0 時間短くなっている。

全国と比較して年間の総実労働時間の短い産業は、卸売・小売業 (1444.8 時間)、電気・ガス・熱供給・水道業 (1825.2 時間) など 5 産業となっている。

逆に、全国より年間の総実労働時間の長い産業は、教育,学習支援業 (1903.2)、飲食店,宿泊業 (1689.6) など 7 産業となっている。

図17 総実労働時間(年間)の全国との産業別比較(30人以上)

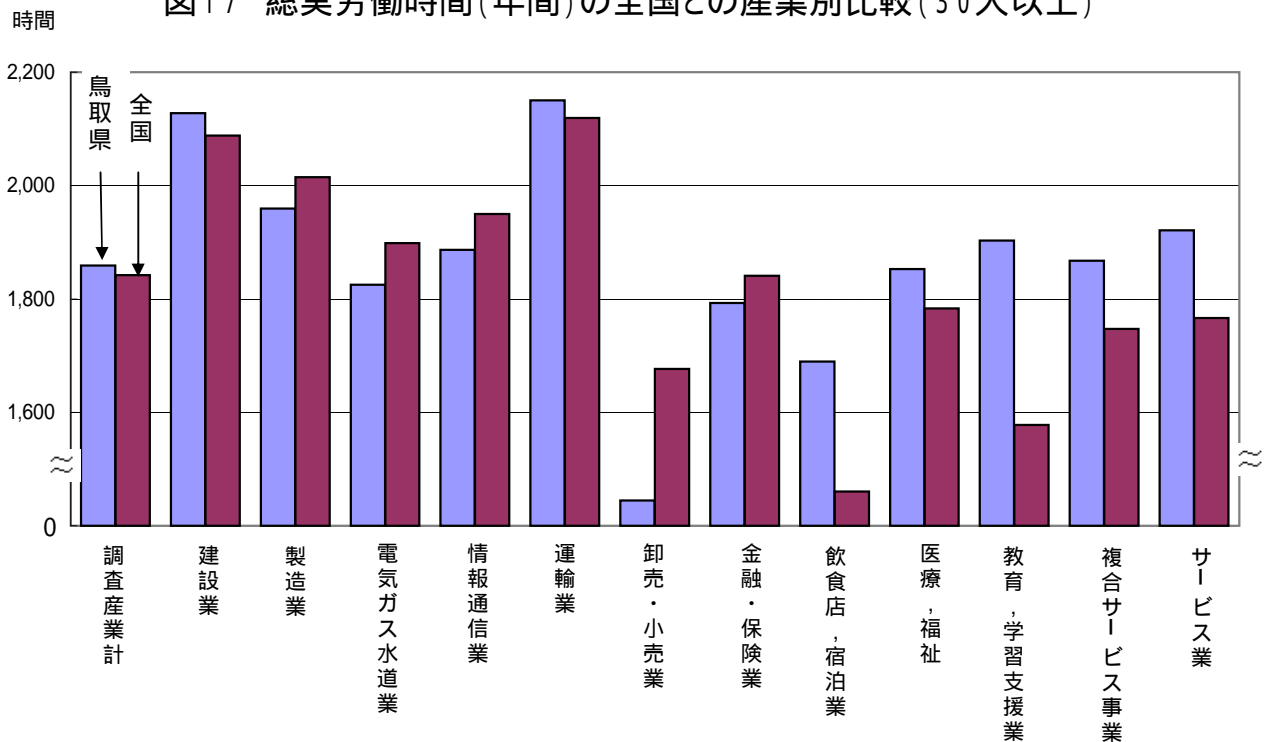

(3) 産業別の比較

総実労働時間を産業別にみると、教育,学習支援業 (3.2%増)、情報通信業 (1.7%増) など 8 産業で前年より増加したが、飲食店,宿泊業 (4.2%減)、製造業 (1.0%減) など 4 産業は前年より減少した。

年間の総実労働時間をみると、最も少ない産業は、卸売・小売業 (1444.8 時間)、次いで飲食店,宿泊業 (1689.6 時間) であった。逆に、最も多い産業は運輸業 (2150.4 時間) であった。

所定外労働時間は、教育,学習支援業 (106.5%増)、卸売・小売業 (11.3%増) など 5 産業で前年より増加したが、飲食店,宿泊業 (31.0%減)、電気・ガス・熱供給・水道業 (20.7%減) など 7 産業で前年より減少した。

3 雇用

(1) 雇用の動き

常用労働者数は、調査産業計で 97,152 人で、前年と比べて 1.1%減となった。

図 1 8 常用労働者の推移（前年比）（30人以上）



表 1 3 年平均雇用状況（30人以上）

区 分	常 用			パ ー ト ー 働 者			入 職 率			離 職 率		
	労働者数	前年比		比 率	前年差		%	前年差		%	前年差	
		18年	17年		18年	17年		18年	17年		18年	17年
調 査 産 業 計	人	%	%	%	ポ イ ント	ポ イ ント	%	ポ イ ント	ポ イ ント	%	ポ イ ント	ポ イ ント
調 査 産 業 計	97,152	-1.1	2.2	19.9	-0.7	4.3	1.82	0.09	-0.01	1.97	0.13	0.26
建 設 業	4,556	-7.2	-5.4	0.8	0.0	0.0	0.83	0.17	-0.55	1.25	-0.16	0.47
製 造 業	29,349	-0.8	0.0	13.4	-1.0	-0.6	1.02	-0.12	0.19	1.15	0.02	0.10
電 気 ガ ス 水 道 業	731	-1.8	-2.5	1.4	-0.1	0.1	0.62	0.27	-0.70	0.64	-0.14	-0.27
情 報 通 信 業	1,845	0.7		28.5	-0.1	3.6	2.60	0.19	0.44	2.03	-0.28	0.79
運 輸 業	6,553	-3.7		8.1	-0.6	0.3	1.00	-0.58	-0.27	1.36	-0.16	-0.25
卸 売 ・ 小 売 業	14,869	-1.0		59.9	-4.4	-0.3	3.72	0.41	-0.23	3.66	0.22	1.27
金 融 ・ 保 険 業	2,096	0.1		7.1	0.2	-0.8	1.48	0.73	-0.53	1.60	0.63	-0.77
飲 食 店 ， 宿 泊 業	3,879	1.7		42.5	4.2	0.8	3.39	2.17	-1.25	2.60	0.43	-0.42
医 療 ， 福 祉	16,053	-0.7		12.0	0.1	0.8	1.72	0.01	-0.41	1.95	0.38	-0.17
教 育 ， 学 習 支 援 業	6,477	0.3		7.9	1.2	1.1	2.31	0.26	-0.41	2.11	-0.13	-0.19
複 合 サ ー ビ ス 事 業	1,835	7.4		9.3	1.4	0.7	1.49	0.06	-1.24	1.09	-0.82	-1.00
サ ー ビ ス 業	8,908	-1.9		11.6	-0.1	-2.3	1.74	-0.43	-1.05	2.62	0.44	-0.57
全 国 (調 査 産 業 計)	千人	0.6	0.5	21.4	0.0	0.0	1.91	-0.01	0.01	1.91	-0.05	0.04

(2) 産業別の比較

常用労働者数を産業別にみると、複合サービス事業（7.4%増）、飲食店、宿泊業（1.7%増）など5産業で増加し、建設業（7.2%減）、運輸業（3.7%減）など7産業は減少した。

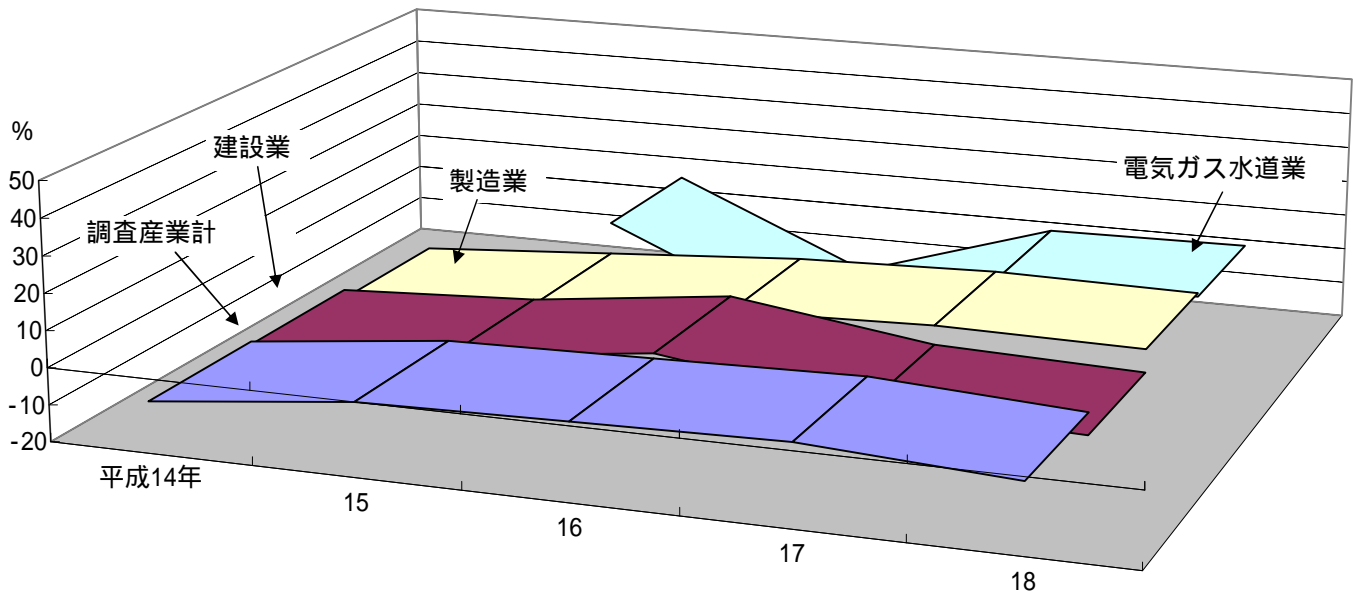
常用労働者数の構成比をみると、製造業（30.2%）が最も多く、次いで医療、福祉（16.5%）となり、この2産業で全体の約5割を占めている。

図19 常用労働者の産業別構成比（30人以上）

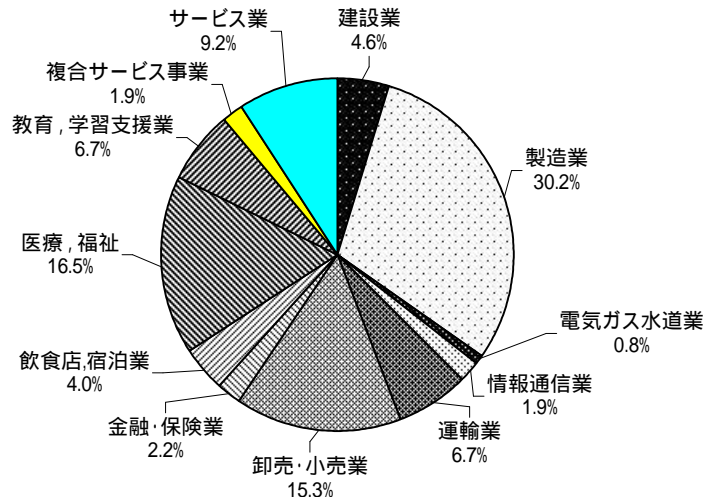

(3) 男女別の比較

常用労働者数のうち男性は、調査産業計で55,688人となり全体の57.3%を占めている。産業別にみると、飲食店、宿泊業、医療、福祉で女性の占める割合が半数を超えている。

全国の男女比率をみると、調査産業計で男性の60.2%に対し女性の39.8%となり、鳥取県では全国と比較して女性の占める割合が2.9ポイント高くなっている。

図20 常用労働者の男女別構成比（30人以上）

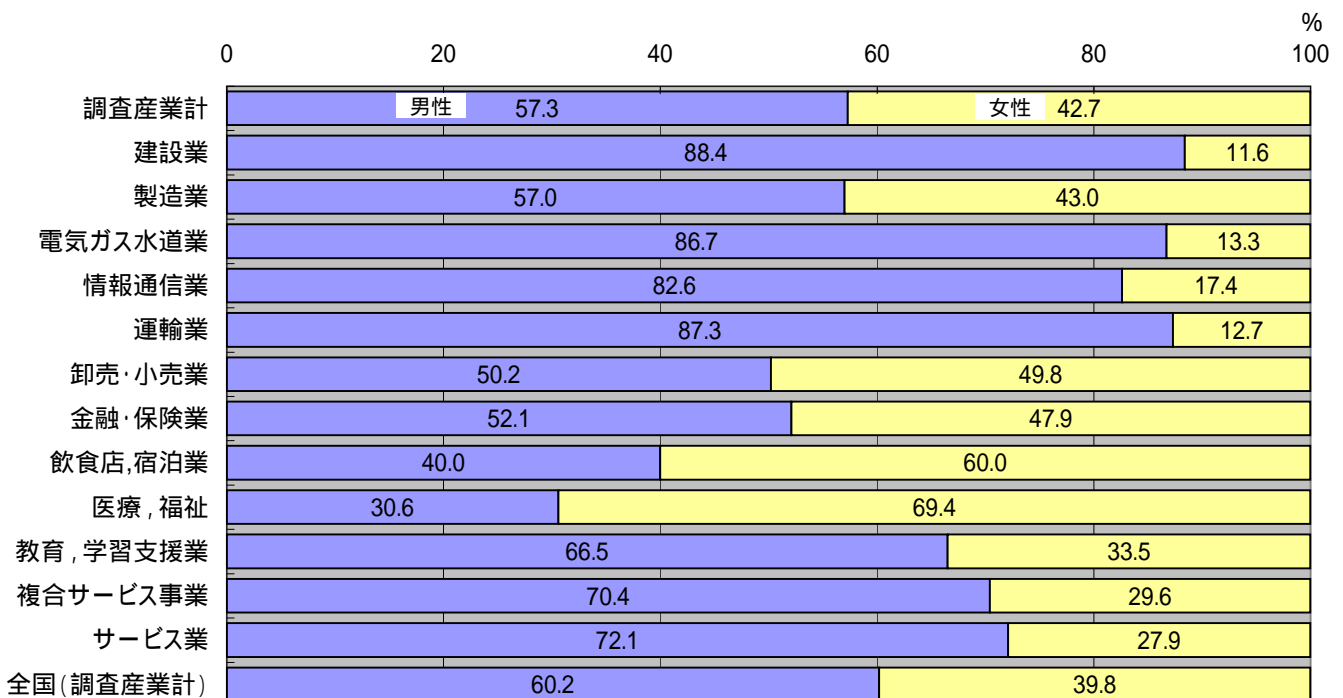

(4) パートタイム労働者

常用労働者のうちパートタイム労働者数は、調査産業計で19,370人、前年比4.4%減となった。また、パートタイム労働者の比率は19.9%で、前年を0.7ポイント下回った。

産業別にみると、卸売・小売業(59.9%)が最も高く、次いで飲食店、宿泊業(42.5%)、情報通信業(28.5%)となっている。男女別では、調査産業計で男性の10.5%に対して、女性は32.7%と男性のおよそ3.1倍になっている。

全国のパートタイム労働者の比率は、調査産業計21.4%となり、鳥取県より1.5ポイント高くなっている。

図2-1 パートタイム労働者比率の年別の推移(30人以上)



図2-2 パートタイム労働者比率の月別の推移(30人以上)



(5) 労働異動率

雇用の動きを労働異動率で見ると、調査産業計で入職率 1.8% に対して離職率は 2.0% となった。

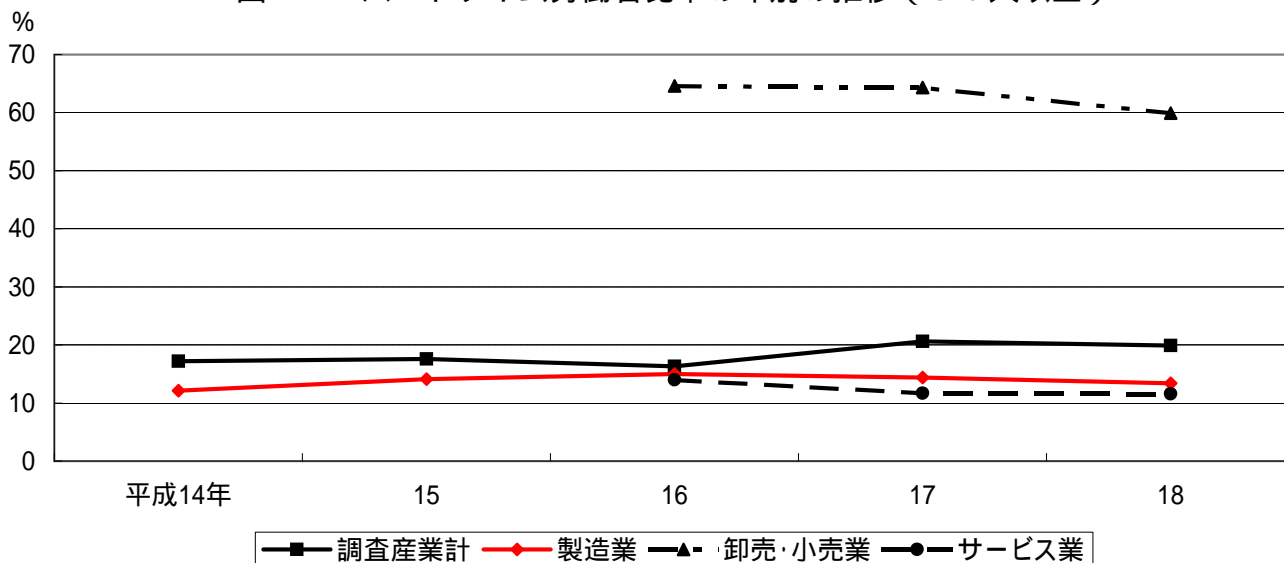
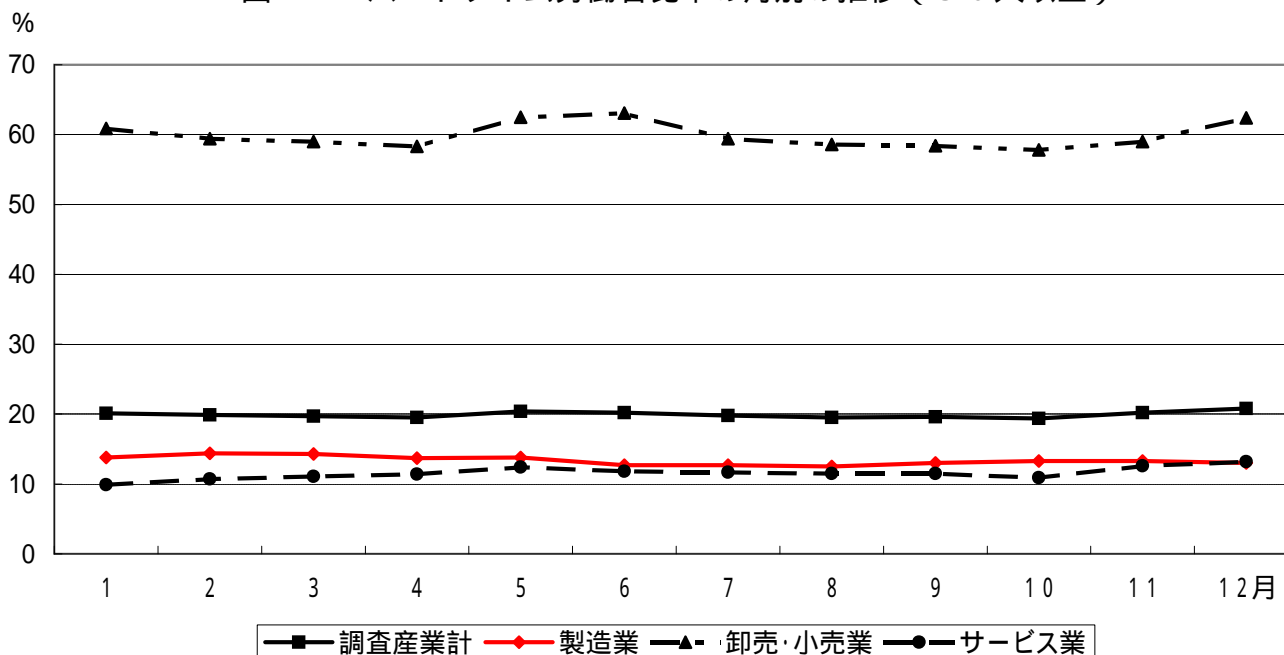
月別で見ると、入職超過となったのは、新規採用の時期の 4 月のほか 5 月、7 月、10 月、11 月であった。

図 2 3 労働異動率の年別の推移 (調査産業計) (30人以上)



図 2 4 労働異動率の月別の推移 (調査産業計) (30人以上)



事業所規模別の比較

1 賃金

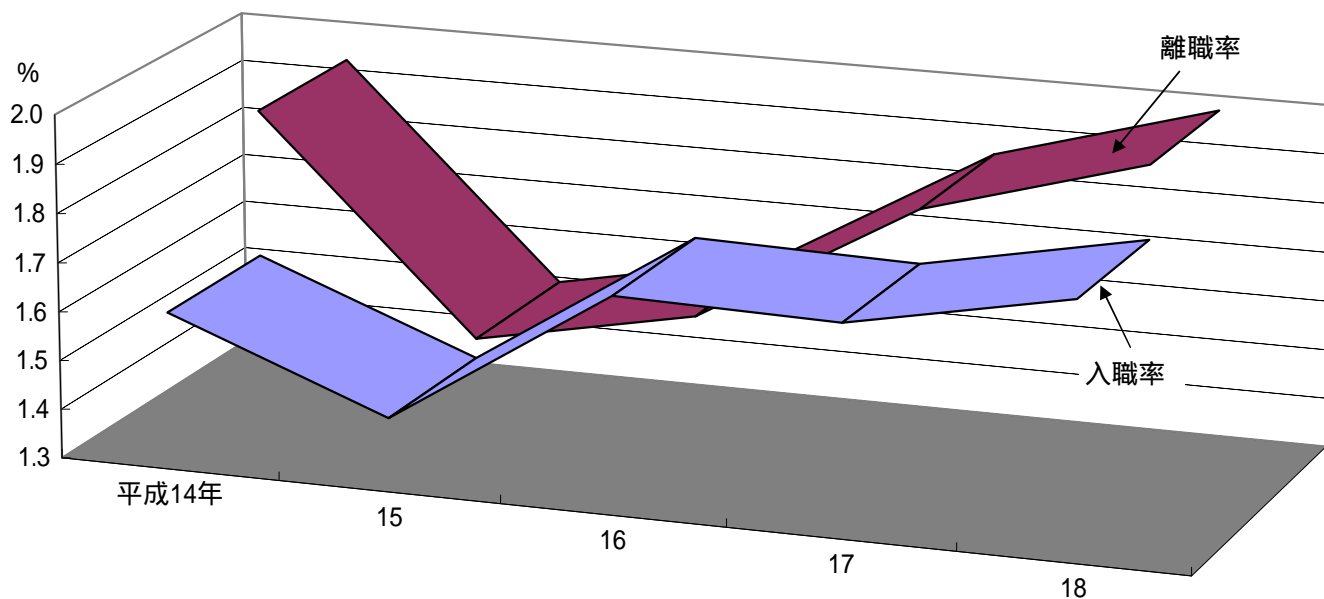
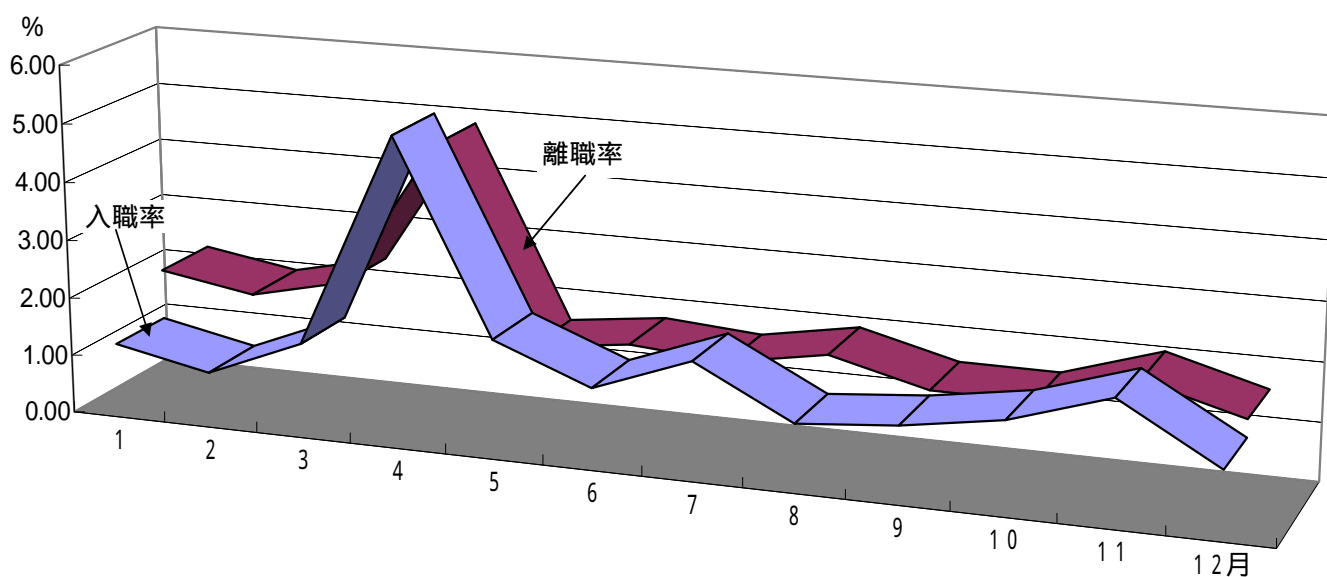
規模100人以上の調査産業計の現金給与総額を100とした場合、規模30～99人が84.0、前年差0.3ポイント拡大、規模5～29人が79.6、前年差1.3ポイント縮小となった。

図25 現金給与総額の規模別比較（調査産業計）



表14 現金給与総額の規模別比較（調査産業計）

区 分	調 査 産 業 計					
	100人以上		30～99人		5人～29人	
	実 額	格 差	実 額	格 差	実 額	格 差
	円	%	円	%	円	%
平成14年	348,436	100.0	253,158	72.7	279,924	80.3
15	353,974	100.0	253,851	71.7	268,062	75.7
16	351,885	100.0	303,571	86.3	270,353	76.8
17	336,539	100.0	283,608	84.3	263,545	78.3
18	335,549	100.0	282,001	84.0	267,146	79.6

2 労働時間

調査産業計の総実労働時間を比較すると、規模100人以上が158.4時間(年間1900.8時間)、規模30～99人が151.6時間(年間1819.2時間)、規模5～29人が159.3時間(年間1911.6時間)となった。

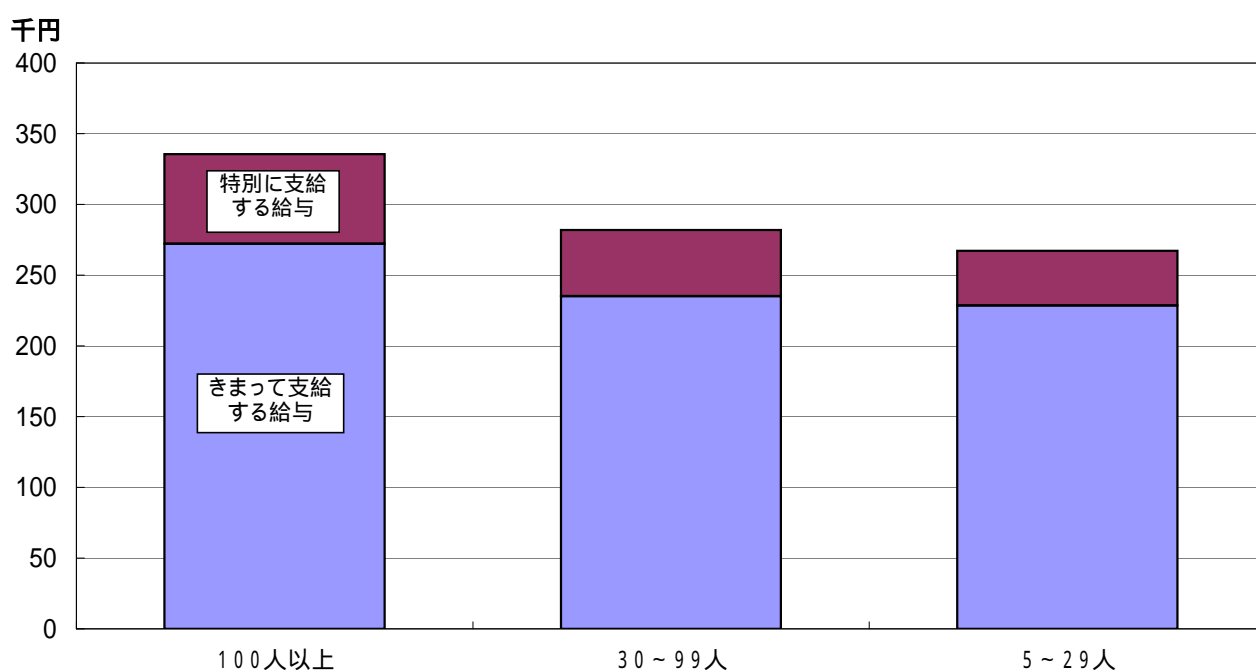
図26 総実労働時間(年間)の規模別比較(調査産業計)



表15 総実労働時間の規模別比較(調査産業計)

区 分	調 査 産 業 計					
	100人以上		30～99人		5～29人	
	月 間	年 間	月 間	年 間	月 間	年 間
平成14年	時間 155.4	時間 1,864.8	時間 157.7	時間 1,892.4	時間 155.5	時間 1,866.0
15	157.6	1,891.2	157.9	1,894.8	153.2	1,838.4
16	160.3	1,923.6	161.0	1,932.0	156.6	1,879.2
17	156.7	1,880.4	153.1	1,837.2	156.5	1,878.0
18	158.4	1,900.8	151.6	1,819.2	159.3	1,911.6

統計表

第 1 - 1 表 名目賃金指数（現金給与総額）

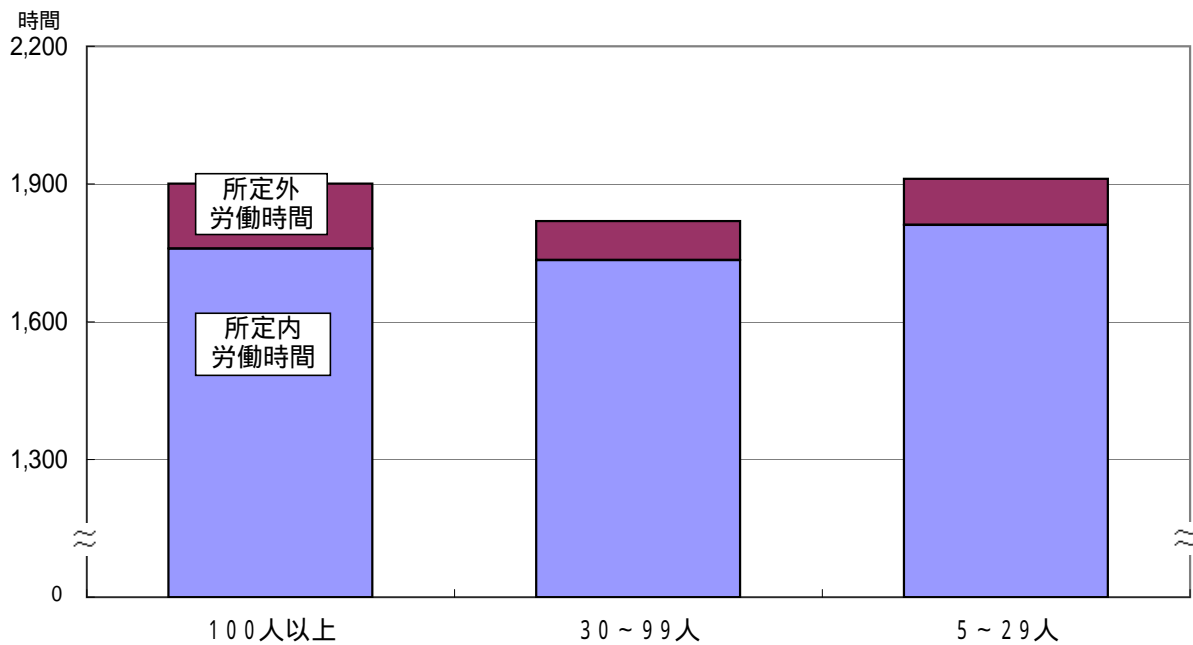
（事業所規模 5 人以上）

区 分	調査産業計		建設業		製造業		電気ガス水道業		情報通信業		運輸業		卸売・小売業	
	前年比	前年比	前年比	前年比	前年比	前年比	前年比	前年比	前年比	前年比	前年比	前年比	前年比	
平成14年	98.5	2.4	110.1	-2.9	96.9	-0.3	98.0							
15	99.5	0.9	99.3	-9.8	96.5	-0.4	95.6	-2.5						
16	100.4	0.9	107.1	7.8	98.0	1.7	98.6	3.2						
17	100.0	-0.4	100.0	-6.6	100.0	1.9	100.0	1.4	100.0		100.0		100.0	
18	100.3	0.3	108.1	8.1	101.9	1.9	101.7	1.7	113.4	13.4	103.4	3.4	98.0	-2.0
18年 1月	86.1	-1.3	98.6	-5.6	88.5	-8.4	75.6	0.7	93.0	20.3	86.1	-3.3	85.4	4.0
2	83.8	0.7	89.9	-11.0	87.5	3.1	75.3	1.8	91.3	28.1	86.7	-1.6	82.1	4.1
3	85.0	-1.6	92.2	-11.1	86.5	2.1	74.1	-3.1	87.9	14.5	87.4	0.8	87.7	-4.6
4	86.5	-0.3	97.2	-8.3	92.2	6.8	75.2	0.4	90.3	16.7	88.7	-0.4	88.7	2.8
5	84.3	-0.1	92.7	-5.1	86.2	1.9	75.1	0.7	85.2	11.1	83.9	-3.2	86.7	3.6
6	140.1	1.4	107.8	-0.6	127.1	4.5	207.4	1.2	191.8	7.1	133.5	-2.8	103.7	0.4
7	113.1	4.3	124.4	38.8	118.1	2.3	91.9	-3.1	117.9	7.8	117.0	16.8	146.2	6.0
8	88.6	-2.9	117.3	13.6	94.1	-1.8	75.2	1.2	94.7	21.3	91.9	-3.6	88.8	-11.9
9	84.0	0.4	95.7	11.5	87.0	3.0	74.9	1.1	95.9	26.5	93.8	8.9	85.1	-1.3
10	84.3	0.2	98.0	12.4	86.5	0.5	76.6	4.9	91.6	18.7	91.1	6.8	86.5	-0.5
11	86.4	0.6	97.3	9.4	92.0	0.5	77.8	3.7	82.0	5.4	96.4	9.0	90.0	3.6
12	181.1	0.2	186.4	50.7	177.5	5.7	241.3	5.4	238.6	6.9	184.3	9.9	145.1	-17.1

区 分	金融・保険業		飲食店、宿泊業		医療、福祉		教育、学習支援業		複合サービス事業		サービス業	
	前年比	前年比	前年比	前年比	前年比	前年比	前年比	前年比	前年比	前年比	前年比	
平成14年												
15												
16												
17	100.0		100.0		100.0		100.0		100.0		100.0	
18	97.2	-2.8	94.7	-5.3	97.4	-2.6	105.1	5.1	94.1	-5.9	95.0	-5.0
18年 1月	78.4	-14.7	92.3	-7.5	78.5	-2.2	88.5	23.1	84.3	1.6	82.6	-6.2
2	78.1	-1.0	90.4	-3.5	79.3	-2.1	82.1	9.8	78.6	-0.5	82.0	-2.8
3	75.7	-9.6	91.1	-3.2	79.0	-3.1	83.2	9.5	75.5	-9.5	86.8	0.7
4	78.9	-5.7	94.6	-2.5	77.0	-6.0	83.0	5.7	75.6	-3.7	84.6	-6.3
5	78.6	-3.9	92.3	-7.4	77.4	-3.0	82.5	10.7	79.5	-9.4	85.8	0.5
6	182.7	11.6	87.8	-14.4	157.1	-4.0	230.4	16.3	163.2	-16.2	110.0	-9.9
7	104.3	1.6	96.3	-4.8	99.7	-4.7	76.3	-7.7	102.2	12.8	110.9	-1.2
8	79.4	-0.9	90.1	-6.6	81.3	1.0	75.3	-4.0	71.9	-6.1	87.0	-9.0
9	76.3	-7.4	92.0	-2.7	78.7	-0.5	76.8	-1.7	70.9	-13.9	82.5	-6.0
10	78.2	-2.1	94.7	-3.5	79.1	-1.1	76.0	-3.2	74.2	-2.4	81.1	-4.9
11	77.3	-2.9	97.1	-5.4	81.6	0.2	77.4	-1.7	73.0	-3.4	79.7	-7.2
12	178.5	-6.9	117.8	-2.2	200.2	-3.1	229.4	-0.2	180.5	-6.1	167.5	-5.3

（注） 鉱業、不動産業は、調査対象事業所が少ないため非公表とするが、調査産業計には含まれる。以下、同様とする。

第1 - 2表 名目賃金指数（現金給与総額）

（事業所規模30人以上）

区分	調査産業計		建設業		製造業		電気ガス水道業		情報通信業		運輸業		卸売・小売業	
	前年比	前年比	前年比	前年比	前年比	前年比	前年比	前年比	前年比	前年比	前年比	前年比	前年比	
平成14年	94.8	2.8	97.8	-7.7	95.0	-0.6	97.3							
15	99.2	4.6	102.7	5.0	95.1	0.1	94.9	-2.5						
16	100.1	0.9	95.3	-7.3	98.7	3.8	99.0	4.3						
17	100.0	-0.1	100.0	5.1	100.0	1.3	100.0	1.1	100.0		100.0		100.0	
18	99.7	-0.3	98.5	-1.5	102.3	2.4	98.2	-1.8	103.1	3.1	104.4	4.4	103.9	3.9
18年1月	84.8	-3.6	105.2	-1.6	87.3	-9.6	72.5	-2.7	86.4	12.6	86.8	-0.2	96.6	8.9
2	82.7	2.0	91.5	3.6	85.8	4.0	72.5	-2.7	83.6	21.7	87.4	2.3	85.8	3.7
3	83.3	0.8	99.4	7.6	85.0	3.8	71.7	-3.6	80.1	5.0	86.8	2.6	90.4	3.7
4	85.5	0.1	92.1	-11.2	91.8	8.4	74.1	-1.6	82.6	7.8	89.8	3.1	96.3	0.3
5	82.7	0.7	85.8	2.5	85.3	3.0	74.0	-2.5	78.1	3.2	85.3	2.0	95.3	3.9
6	153.1	4.4	102.8	1.2	133.9	7.0	185.1	-5.9	181.3	-1.0	150.1	5.8	133.8	17.0
7	102.2	-2.7	91.3	-10.7	117.3	0.4	97.9	-6.0	114.3	-2.2	106.1	1.7	115.7	9.7
8	86.0	-2.7	118.7	8.1	93.1	-1.3	73.4	-1.2	78.2	2.6	87.5	-1.7	95.5	-7.2
9	82.0	-0.8	89.8	0.0	85.5	1.7	73.2	-1.1	76.3	4.2	91.2	4.9	92.2	5.7
10	81.8	-1.7	87.2	-5.1	85.3	-0.5	74.8	2.6	76.0	1.2	86.3	-0.1	93.2	5.8
11	84.5	-1.4	89.8	-3.2	91.8	0.0	76.4	2.4	78.2	5.0	93.9	3.9	91.9	2.6
12	187.7	-0.8	128.3	-6.4	186.0	7.1	232.3	1.5	222.5	-1.9	201.3	16.2	160.5	-3.3

区分	金融・保険業		飲食店、宿泊業		医療、福祉		教育、学習支援業		複合サービス事業		サービス業	
	前年比	前年比	前年比	前年比	前年比	前年比	前年比	前年比	前年比	前年比	前年比	
平成14年												
15												
16												
17	100.0		100.0		100.0		100.0		100.0		100.0	
18	85.8	-14.2	95.4	-4.6	96.8	-3.2	97.9	-2.1	99.4	-0.6	98.9	-1.1
18年1月	71.8	-29.0	99.4	-5.2	78.0	-2.5	75.4	1.8	82.6	9.0	83.3	-6.4
2	74.3	-4.7	98.3	7.8	77.5	-3.0	75.1	-1.4	80.5	23.1	83.0	-3.2
3	69.3	-14.8	97.3	8.0	77.2	-4.0	77.2	0.5	79.2	-8.0	85.2	-0.7
4	70.0	-14.6	98.1	2.6	75.4	-5.5	75.9	-2.2	79.4	0.6	89.4	-1.5
5	69.9	-12.8	95.5	0.5	76.1	-2.2	73.4	-1.7	83.3	-2.7	89.1	3.0
6	203.0	29.5	86.1	-6.9	174.5	1.0	209.2	-0.5	175.8	-9.3	122.5	7.6
7	88.2	-20.3	89.2	-11.6	93.8	-6.5	73.7	-2.6	88.6	2.3	110.7	-5.2
8	67.2	-13.5	85.9	-16.4	75.4	-3.0	72.6	-3.6	81.4	1.5	90.6	-2.7
9	64.5	-16.6	92.0	-4.9	75.3	-3.2	73.9	-1.3	82.4	0.0	82.6	-7.4
10	66.8	-12.9	90.9	-7.9	76.3	-2.8	73.2	-2.9	85.2	5.2	81.7	-3.4
11	64.1	-17.4	91.1	-13.3	78.6	-1.5	74.3	-1.5	80.1	0.5	80.6	-5.2
12	120.3	-40.1	121.0	-4.4	203.6	-5.5	220.3	-5.7	194.6	-4.9	187.6	4.4

第 1 - 3 表 実質賃金指数 (現金給与総額)

(事業所規模 5 人以上)

区 分	調査産業計		建 設 業		製 造 業		電気ガス水道業		情報通信業		運 輸 業		卸売・小売業	
	前年比	前年比	前年比	前年比	前年比	前年比	前年比	前年比	前年比	前年比	前年比	前年比	前年比	
平成14年	98.0	-1.4	109.6	-1.8	96.4	0.8	97.5	0.0						
15	99.4	1.4	99.2	-9.5	96.4	0.0	95.5	-2.1						
16	100.0	0.6	106.7	7.6	97.6	1.2	98.2	2.8						
17	100.0	0.0	100.0	-6.3	100.0	2.5	100.0	1.8	100.0		100.0		100.0	
18	100.8	0.8	108.6	8.6	102.4	2.4	102.2	2.2	114.0	14.0	103.9	3.9	98.5	-1.5
18年 1月	86.2	-0.6	98.7	-4.9	88.6	-7.7	75.7	1.3	93.1	21.1	86.2	-2.6	85.5	4.8
2	84.6	2.3	90.8	-9.7	88.4	4.7	76.1	3.4	92.2	30.0	87.6	-0.1	82.9	5.7
3	85.8	-0.2	93.0	-9.9	87.3	3.6	74.8	-1.7	88.7	16.1	88.2	2.2	88.5	-3.2
4	87.0	0.7	97.8	-7.3	92.8	8.0	75.7	1.5	90.8	17.9	89.2	0.6	89.2	3.8
5	84.4	0.4	92.8	-4.6	86.3	2.4	75.2	1.2	85.3	11.6	84.0	-2.8	86.8	4.1
6	140.2	1.1	107.9	-0.8	127.2	4.3	207.6	0.9	192.0	6.8	133.6	-3.3	103.8	0.2
7	114.0	4.9	125.4	39.3	119.1	2.9	92.6	-2.6	118.9	8.4	117.9	17.3	147.4	6.5
8	88.4	-3.3	117.1	13.1	93.9	-2.2	75	0.8	94.5	20.7	91.7	-4.0	88.6	-12.4
9	84.3	0.4	96.1	11.6	87.3	2.9	75.2	1.3	96.3	26.7	94.2	9.0	85.4	-1.3
10	84.5	0.6	98.2	12.7	86.7	0.8	76.8	5.3	91.8	19.1	91.3	7.2	86.7	-0.1
11	87.3	1.0	98.3	10.0	92.9	0.9	78.6	4.1	82.8	5.9	97.4	9.6	90.9	4.0
12	182.6	0.3	187.9	50.8	178.9	5.8	243.2	5.5	240.5	7.0	185.8	10.1	146.3	-17.0

区 分	金融・保険業		飲食店、宿泊業		医療、福祉		教育、学習支援業		複合サービス事業		サービス業	
	前年比	前年比	前年比	前年比	前年比	前年比	前年比	前年比	前年比	前年比	前年比	
平成14年												
15												
16												
17	100.0		100.0		100.0		100.0		100.0		100.0	
18	97.7	-2.3	95.2	-4.8	97.9	-2.1	105.6	5.6	94.6	-5.4	95.5	-4.5
18年 1月	78.5	-14.2	92.4	-6.9	78.6	-1.6	88.6	23.9	84.4	2.3	82.7	-5.6
2	78.9	0.6	91.3	-1.9	80.1	-0.6	82.9	11.4	79.4	1.1	82.8	-1.4
3	76.4	-8.3	91.9	-1.8	79.7	-1.6	84.0	11.3	76.2	-8.2	87.6	2.1
4	79.4	-4.7	95.2	-1.3	77.5	-4.8	83.5	6.9	76.1	-2.6	85.1	-5.2
5	78.7	-3.4	92.4	-6.9	77.5	-2.5	82.6	11.3	79.6	-8.9	85.9	0.9
6	182.9	11.3	87.9	-14.6	157.3	-4.3	230.6	15.9	163.4	-16.5	110.1	-10.1
7	105.1	2.0	97.1	-4.1	100.5	-4.2	76.9	-7.2	103.0	13.3	111.8	-0.7
8	79.2	-1.4	89.9	-7.0	81.1	0.5	75.1	-4.5	71.8	-6.5	86.8	-9.4
9	76.6	-7.3	92.4	-2.6	79.0	-0.4	77.1	-1.5	71.2	-13.9	82.8	-6.0
10	78.4	-1.8	94.9	-3.2	79.3	-0.8	76.2	-2.9	74.3	-2.2	81.3	-4.6
11	78.1	-2.5	98.1	-4.9	82.4	0.6	78.2	-1.3	73.7	-3.2	80.5	-6.8
12	179.9	-6.9	118.8	-2.1	201.8	-2.9	231.3	0.0	182.0	-6.0	168.9	-5.1

第 1 - 4 表 実質賃金指数 (現金給与総額)

(事業所規模30人以上)

区 分	調査産業計		建設業		製造業		電気ガス水道業		情報通信業		運輸業		卸売・小売業	
	前年比	前年比	前年比	前年比	前年比	前年比	前年比	前年比	前年比	前年比	前年比	前年比	前年比	
平成14年	94.3	-1.8	97.3	-6.7	94.5	0.5	96.8	0.0						
15	99.1	5.1	102.6	5.4	95.0	0.5	94.8	-2.1						
16	99.7	0.6	94.9	-7.5	98.3	3.5	98.6	4.0						
17	100.0	0.3	100.0	5.4	100.0	1.7	100.0	1.4	100.0		100.0		100.0	
18	100.2	0.2	99.0	-1.0	102.8	2.8	98.7	-1.3	103.6	3.6	104.9	4.9	104.4	4.4
18年1月	84.9	-3.0	105.3	-0.9	87.4	-9.0	72.6	-2.0	86.5	13.5	86.9	0.6	96.7	9.6
2	83.5	3.6	92.4	5.2	86.7	5.7	73.2	-1.2	84.4	23.6	88.3	4.0	86.7	5.5
3	84.1	2.3	100.3	9.0	85.8	5.3	72.4	-2.2	80.8	6.5	87.6	4.0	91.2	5.1
4	86.0	1.2	92.7	-10.2	92.4	9.6	74.5	-0.5	83.1	9.1	90.3	4.2	96.9	1.5
5	82.8	1.2	85.9	3.0	85.4	3.5	74.1	-2.0	78.2	3.7	85.4	2.5	95.4	4.5
6	153.3	4.1	102.9	1.0	134.0	6.7	185.3	-6.1	181.5	-1.3	150.3	5.4	133.9	16.5
7	103.0	-2.2	92.0	-10.2	118.2	0.9	98.7	-5.6	115.2	-1.8	107.0	2.2	116.6	10.2
8	85.8	-3.2	118.5	7.6	92.9	-1.7	73.3	-1.5	78.0	2.1	87.3	-2.1	95.3	-7.6
9	82.3	-0.7	90.2	0.1	85.8	1.7	73.5	-0.9	76.6	4.4	91.6	5.0	92.6	5.8
10	82.0	-1.3	87.4	-4.7	85.5	-0.1	74.9	2.9	76.2	1.6	86.5	0.1	93.4	6.1
11	85.4	-0.9	90.7	-2.9	92.7	0.3	77.2	2.8	79.0	5.5	94.8	4.3	92.8	3.0
12	189.2	-0.7	129.3	-6.4	187.5	7.2	234.2	1.6	224.3	-1.8	202.9	16.3	161.8	-3.2

区 分	金融・保険業		飲食店、宿泊業		医療、福祉		教育、学習支援業		複合サービス事業		サービス業	
	前年比	前年比	前年比	前年比	前年比	前年比	前年比	前年比	前年比	前年比	前年比	
平成14年												
15												
16												
17	100.0		100.0		100.0		100.0		100.0		100.0	
18	86.2	-13.8	95.9	-4.1	97.3	-2.7	98.4	-1.6	99.9	-0.1	99.4	-0.6
18年1月	71.9	-28.5	99.5	-4.6	78.1	-1.8	75.5	2.4	82.7	9.8	83.4	-5.8
2	75.1	-3.1	99.3	9.6	78.3	-1.4	75.9	0.4	81.3	25.1	83.8	-1.6
3	69.9	-13.6	98.2	9.5	77.9	-2.5	77.9	2.0	79.9	-6.8	86.0	0.7
4	70.4	-13.7	98.7	3.8	75.9	-4.5	76.4	-1.2	79.9	1.9	89.9	-0.4
5	70.0	-12.4	95.6	1.0	76.2	-1.4	73.5	-1.2	83.4	-2.1	89.2	3.5
6	203.2	29.2	86.2	-7.1	174.7	0.7	209.4	-0.8	176.0	-9.6	122.6	7.2
7	88.9	-19.9	89.9	-11.2	94.6	-6.0	74.3	-2.1	89.3	2.8	111.6	-4.8
8	67.1	-13.9	85.7	-16.9	75.2	-3.3	72.5	-4.0	81.2	1.0	90.4	-3.1
9	64.8	-16.4	92.4	-4.7	75.6	-3.1	74.2	-1.2	82.7	0.1	82.9	-7.4
10	66.9	-12.7	91.1	-7.6	76.5	-2.4	73.3	-2.7	85.4	5.6	81.9	-3.1
11	64.7	-17.2	92.0	-13.0	79.4	-1.2	75.1	-1.1	80.9	0.9	81.4	-4.9
12	121.3	-40.0	122.0	-4.2	205.2	-5.4	222.1	-5.6	196.2	-4.8	189.1	4.5

第 2 - 1 表 名目賃金指数（きまって支給する給与）

（事業所規模 5 人以上）

区 分	調査産業計		建 設 業		製 造 業		電気ガス水道業		情報通信業		運 輸 業		卸売・小売業	
	前年比	前年比	前年比	前年比	前年比	前年比	前年比	前年比	前年比	前年比	前年比	前年比	前年比	
平成14年	96.8	-1.5	105.1	0.7	96.2	0.1	99.1							
15	97.8	1.1	97.4	-7.4	97.2	1.1	98.0	-1.1						
16	99.6	1.9	105.3	8.1	97.8	0.5	99.4	1.4						
17	100.0	0.3	100.0	-5.0	100.0	2.3	100.0	0.6	100.0		100.0		100.0	
18	100.1	0.1	101.5	1.5	101.7	1.7	101.8	1.8	116.0	16.0	103.2	3.2	100.7	0.7
18年 1月	99.1	0.5	92.7	-10.7	100.6	1.2	101.7	0.6	121.2	20.4	99.9	1.0	98.2	2.9
2	99.8	0.7	95.8	-11.9	103.0	3.2	101.4	1.8	118.0	27.4	100.7	-1.6	97.0	4.3
3	100.3	0.1	96.2	-11.7	101.5	2.3	99.8	-0.2	114.4	14.6	101.4	0.9	102.4	5.9
4	101.5	0.0	104.1	-3.6	103.4	3.3	101.3	0.5	117.2	17.0	102.8	-0.4	104.1	3.2
5	99.9	-0.3	99.7	-5.0	100.2	1.6	101.0	0.5	110.9	11.1	97.2	-3.0	102.3	3.6
6	100.0	-0.3	98.9	-7.8	100.8	0.9	102.2	0.6	112.3	11.1	104.6	3.3	101.1	4.0
7	100.3	1.1	103.7	14.3	101.5	1.9	101.1	1.2	116.4	15.5	103.8	6.0	101.7	-1.5
8	99.6	0.1	106.4	16.5	101.4	1.8	101.2	1.2	122.6	22.4	103.8	5.3	100.2	-4.1
9	99.5	0.3	103.0	11.8	102.1	2.9	100.7	1.0	124.6	26.4	105.1	5.3	100.5	-1.4
10	100.2	0.1	105.5	12.6	101.8	0.5	103.1	4.9	119.2	19.7	105.6	7.0	100.4	-2.2
11	100.3	-0.5	104.7	10.1	102.2	0.7	104.6	3.7	106.8	5.7	108.8	9.8	100.3	-2.2
12	100.3	-1.0	107.3	12.8	102.3	0.4	103.8	6.2	108.0	2.6	104.6	5.7	99.8	-3.3

区 分	金融・保険業		飲食店、宿泊業		医療、福祉		教育、学習支援業		複合サービス事業		サービス業	
	前年比	前年比	前年比	前年比	前年比	前年比	前年比	前年比	前年比	前年比	前年比	
平成14年												
15												
16												
17	100.0		100.0		100.0		100.0		100.0		100.0	
18	96.5	-3.5	94.7	-5.3	98.2	-1.8	103.9	3.9	95.7	-4.3	95.5	-4.6
18年 1月	96.3	-3.9	94.4	-3.2	97.4	-2.3	107.3	14.3	101.4	1.7	96.2	-2.8
2	96.8	-0.9	92.4	-3.6	98.5	-2.3	107.3	9.7	99.2	-1.5	96.5	-2.7
3	93.7	-7.5	93.3	-3.1	97.7	-3.4	108.7	11.5	96.4	-9.1	97.3	-3.4
4	97.8	-5.8	96.0	-3.2	95.8	-6.0	108.6	9.5	96.5	-3.7	94.8	-5.7
5	97.5	-3.8	94.4	-7.4	96.6	-2.9	108.0	11.0	100.1	-4.1	97.0	-3.2
6	96.0	-2.1	89.7	-12.3	97.6	-2.9	107.7	10.7	99.4	-3.6	95.4	-3.7
7	100.0	1.8	94.8	-5.3	100.0	1.7	99.6	-3.1	92.3	-5.9	96.1	-4.0
8	97.6	-1.6	89.2	-7.9	98.8	0.2	98.5	-3.5	91.7	-5.0	94.4	-6.0
9	94.6	-7.1	94.1	-2.7	98.1	-0.4	100.5	-1.5	89.4	-8.8	93.2	-5.8
10	96.9	-2.1	96.9	-3.3	98.4	-1.4	99.6	-3.1	94.9	-2.2	95.4	-3.7
11	95.7	-2.8	99.3	-5.3	99.7	-1.5	101.2	-1.7	93.1	-3.3	93.6	-7.2
12	95.6	-5.1	102.2	-5.6	99.2	-0.8	99.8	-4.3	93.6	-6.4	95.5	-6.3

第 2 - 2 表 名目賃金指数 (きまって支給する給与)

(事業所規模30人以上)

区 分	調査産業計		建 設 業		製 造 業		電気ガス水道業		情報通信業		運 輸 業		卸売・小売業	
	前年比	前年比	前年比	前年比	前年比	前年比	前年比	前年比	前年比	前年比	前年比	前年比	前年比	
平成14年	95.2	0.4	97.9	-0.5	94.6	0.3	98.1							
15	98.3	3.2	95.8	-2.2	95.8	1.3	97.0	-1.1						
16	100.2	1.9	97.8	2.0	98.4	2.6	98.9	1.9						
17	100.0	-0.2	100.0	2.3	100.0	1.6	100.0	1.1	100.0		100.0		100.0	
18	99.7	-0.3	100.5	0.5	101.8	1.8	99.0	-0.9	105.7	5.6	103.2	3.2	103.3	3.3
18年 1月	100.5	1.6	97.6	0.5	101.0	1.9	97.3	-2.6	115.2	12.8	101.8	6.0	105.4	5.1
2	100.5	2.0	103.7	3.6	102.7	4.2	97.2	-2.7	111.3	21.6	102.6	2.3	97.0	3.7
3	100.5	0.7	103.8	2.4	101.2	3.4	96.3	-3.6	106.7	4.9	101.8	2.6	102.2	3.7
4	101.3	-0.2	104.1	4.3	103.5	3.9	99.4	-1.6	109.4	8.1	105.4	3.1	108.4	0.1
5	99.7	0.3	97.2	2.6	100.7	2.8	99.1	-2.6	104.0	3.2	100.1	2.7	107.2	3.9
6	99.2	0.0	97.6	0.0	100.6	1.8	99.3	-2.7	106.1	5.8	106.7	8.8	104.1	4.3
7	98.6	-0.9	97.0	-1.1	101.5	1.2	98.7	-1.9	101.3	1.1	101.8	2.2	102.0	4.9
8	98.6	-1.1	99.6	-0.5	101.9	1.5	98.6	-1.2	103.4	3.5	102.7	2.6	103.3	3.9
9	98.9	-0.8	101.9	0.5	102.0	1.6	98.2	-1.1	101.6	4.1	101.8	-0.1	104.0	5.5
10	99.3	-1.7	98.9	4.5	102.1	-0.4	100.4	2.6	101.2	1.9	101.4	0.1	104.9	5.6
11	99.7	-1.9	101.9	-2.7	102.4	0.0	102.5	2.4	104.3	4.9	106.1	4.7	103.3	2.5
12	99.2	-2.0	102.8	1.3	102.2	0.3	101.4	4.2	103.5	-2.6	106.1	3.9	97.8	-3.2

区 分	金融・保険業		飲食店、宿泊業		医療、福祉		教育、学習支援業		複合サービス事業		サービス業	
	前年比	前年比	前年比	前年比	前年比	前年比	前年比	前年比	前年比	前年比	前年比	
平成14年												
15												
16												
17	100.0		100.0		100.0		100.0		100.0		100.0	
18	87.2	-12.8	95.6	-4.3	96.8	-3.2	98.3	-1.7	102.1	2.1	97.3	-2.7
18年 1月	91.7	-7.1	102.9	3.3	98.6	-2.4	99.6	1.7	103.0	8.9	98.7	-2.3
2	95.0	-4.6	101.9	7.8	97.9	-3.2	99.3	-1.4	100.4	23.0	98.3	-3.2
3	88.6	-14.6	100.9	8.0	97.6	-3.8	102.1	2.0	98.9	-7.9	100.0	-0.4
4	89.5	-14.6	100.0	1.0	95.7	-5.5	100.7	-2.1	99.0	0.7	97.5	-2.1
5	89.2	-13.0	98.9	0.5	96.5	-2.2	97.2	-1.7	103.9	-2.6	101.1	-0.8
6												
7	87.8	-9.9	89.2	-7.0	96.6	-3.0	97.7	-1.9	101.5	0.1	96.6	-3.6
8	88.8	-10.9	85.5	-13.2	96.6	-2.3	97.6	-2.6	103.4	0.8	96.0	-2.9
9	84.5	-14.9	88.3	-14.0	95.8	-2.9	96.1	-3.6	101.6	2.7	96.3	-2.5
10	82.4	-16.6	95.3	-4.9	95.7	-3.1	97.8	-1.2	102.7	-0.1	94.3	-3.2
11	85.3	-13.0	94.2	-7.9	96.6	-3.2	96.8	-3.1	106.3	5.1	96.8	-2.3
12	81.8	-17.5	94.4	-13.3	97.1	-3.8	98.2	-1.6	100.0	0.4	95.0	-5.2
12	81.8	-16.6	96.2	-9.6	97.1	-2.5	96.0	-5.2	104.6	-0.7	97.1	-3.6

第2 - 3表 実質賃金指数（きまって支給する給与）

（事業所規模5人以上）

区分	調査産業計		建設業		製造業		電気ガス水道業		情報通信業		運輸業		卸売・小売業	
	前年比	前年比	前年比	前年比	前年比	前年比	前年比	前年比	前年比	前年比	前年比	前年比	前年比	
平成14年	96.3	-0.4	104.6	1.8	95.7	0.8	98.6	0.0						
15	97.7	1.5	97.3	-7.0	97.1	1.5	97.9	-0.7						
16	99.2	1.5	104.9	7.8	97.4	0.3	99.0	1.1						
17	100.0	0.8	100.0	-4.7	100.0	2.7	100.0	1.0	100.0		100.0		100.0	
18	100.6	0.6	102.0	2.0	102.2	2.2	102.3	2.3	116.6	16.6	103.7	3.7	101.2	1.2
18年1月	99.2	1.2	92.8	-10.1	100.7	1.9	101.8	1.3	121.3	21.2	100.0	1.7	98.3	3.7
2	100.8	2.3	96.8	-10.5	104.0	4.8	102.4	3.4	119.2	29.4	101.7	0.0	98.0	6.1
3	101.2	1.5	97.1	-10.5	102.4	3.7	100.7	1.2	115.4	16.1	102.3	2.3	103.3	7.4
4	102.1	1.1	104.7	-2.7	104.0	4.4	101.9	1.6	117.9	18.4	103.4	0.6	104.7	4.3
5	100.0	0.2	99.8	-4.6	100.3	2.1	101.1	1.0	111.0	11.6	97.3	-2.4	102.4	4.2
6	100.1	-0.6	99.0	-8.1	100.9	0.6	102.3	0.3	112.4	10.7	104.7	2.8	101.2	3.7
7	101.1	1.6	104.5	14.8	102.3	2.4	101.9	1.7	117.3	16.0	104.6	6.4	102.5	-1.0
8	99.4	-0.3	106.2	16.1	101.2	1.4	101.0	0.8	122.4	22.0	103.6	4.8	100.0	-4.5
9	99.9	0.4	103.4	12.0	102.5	3.0	101.1	1.1	125.1	26.5	105.5	5.4	100.9	-1.3
10	100.4	0.4	105.7	12.9	102.0	0.8	103.3	5.2	119.4	19.9	105.8	7.2	100.6	-1.9
11	101.3	-0.1	105.8	10.6	103.2	1.1	105.7	4.1	107.9	6.2	109.9	10.2	101.3	-1.8
12	101.1	-0.9	108.2	12.9	103.1	0.5	104.6	6.3	108.9	2.7	105.4	5.6	100.6	-3.2

区分	金融・保険業		飲食店、宿泊業		医療、福祉		教育、学習支援業		複合サービス事業		サービス業	
	前年比	前年比	前年比	前年比	前年比	前年比	前年比	前年比	前年比	前年比	前年比	
平成14年												
15												
16												
17	100.0		100.0		100.0		100.0		100.0		100.0	
18	97.0	-3.0	95.2	-4.8	98.7	-1.3	104.4	4.4	96.2	-3.8	96.0	-4.0
18年1月	96.4	-3.2	94.5	-2.5	97.5	-1.6	107.4	15.1	101.5	2.4	96.3	-2.1
2	97.8	0.7	93.3	-2.2	99.5	-0.7	108.4	11.5	100.2	0.1	97.5	-1.2
3	94.6	-6.2	94.1	-1.8	98.6	-2.0	109.7	13.1	97.3	-7.9	98.2	-2.0
4	98.4	-4.7	96.6	-2.0	96.4	-4.9	109.3	10.7	97.1	-2.6	95.4	-4.6
5	97.6	-3.4	94.5	-6.9	96.7	-2.4	108.1	11.6	100.2	-3.7	97.1	-2.7
6	96.1	-2.4	89.8	-12.6	97.7	-3.2	107.8	10.3	99.5	-3.9	95.5	-4.0
7	100.8	2.3	95.6	-4.8	100.8	2.2	100.4	-2.6	93.0	-5.5	96.9	-3.5
8	97.4	-2.0	89.0	-8.2	98.6	-0.3	98.3	-4.0	91.5	-5.4	94.2	-6.3
9	95.0	-7.0	94.5	-2.6	98.5	-0.4	100.9	-1.4	89.8	-8.6	93.6	-5.6
10	97.1	-1.8	97.1	-3.0	98.6	-1.1	99.8	-2.8	95.1	-1.9	95.6	-3.4
11	96.7	-2.4	100.3	-4.9	100.7	-1.1	102.2	-1.3	94.0	-3.0	94.5	-6.9
12	96.4	-4.9	103.0	-5.6	100.0	-0.7	100.6	-4.1	94.4	-6.3	96.3	-6.1

第2 - 4表 実質賃金指数（きまって支給する給与）

（事業所規模30人以上）

区分	調査産業計		建設業		製造業		電気ガス水道業		情報通信業		運輸業		卸売・小売業	
	前年比	前年比	前年比	前年比	前年比	前年比	前年比	前年比	前年比	前年比	前年比	前年比	前年比	
平成14年	94.7	1.5	97.4	0.5	94.1	1.4	97.6	0.0						
15	98.2	3.7	95.7	-1.7	95.7	1.7	96.9	-0.7						
16	99.8	1.6	97.4	1.8	98.0	2.4	98.5	1.7						
17	100.0	0.2	100.0	2.7	100.0	2.0	100.0	1.5	100.0		100.0		100.0	
18	100.2	0.2	101.0	1.0	102.3	2.3	99.5	-0.5	106.2	6.2	103.7	3.7	103.8	3.8
18年1月	100.6	2.3	97.7	1.3	101.1	2.6	97.4	-2.0	115.3	13.7	101.9	6.7	105.5	5.8
2	101.5	3.7	104.7	5.1	103.7	5.8	98.2	-1.2	112.4	23.5	103.6	3.9	98.0	5.5
3	101.4	2.1	104.7	3.7	102.1	4.8	97.2	-2.2	107.7	6.4	102.7	3.9	103.1	5.1
4	101.9	0.9	104.7	5.4	104.1	4.9	100.0	-0.5	110.1	9.3	106.0	4.2	109.1	1.2
5	99.8	0.8	97.3	3.2	100.8	3.3	99.2	-2.3	104.1	3.7	100.2	3.2	107.3	4.4
6	99.3	-0.3	97.7	-0.3	100.7	1.5	99.4	-3.1	106.2	5.6	106.8	8.4	104.2	4.0
7	99.4	-0.4	97.8	-0.6	102.3	1.7	99.5	-1.4	102.1	1.6	102.6	2.6	102.8	5.4
8	98.4	-1.5	99.4	-1.0	101.7	1.1	98.4	-1.6	103.2	3.2	102.5	2.2	103.1	3.5
9	99.3	-0.7	102.3	0.5	102.4	1.7	98.6	-0.9	102.0	4.2	102.2	-0.1	104.4	5.6
10	99.5	-1.4	99.1	-4.2	102.3	-0.1	100.6	2.9	101.4	2.2	101.6	0.4	105.1	5.9
11	100.7	-1.5	102.9	-2.3	103.4	0.4	103.5	2.8	105.4	5.5	107.2	5.1	104.3	2.9
12	100.0	-1.9	103.6	1.4	103.0	0.4	102.2	4.3	104.3	-2.5	107.0	4.1	98.6	-3.0

区分	金融・保険業		飲食店、宿泊業		医療、福祉		教育、学習支援業		複合サービス事業		サービス業	
	前年比	前年比	前年比	前年比	前年比	前年比	前年比	前年比	前年比	前年比	前年比	
平成14年												
15												
16												
17	100.0		100.0		100.0		100.0		100.0		100.0	
18	87.6	-12.4	96.1	-3.9	97.3	-2.7	98.8	-1.2	102.6	2.6	97.8	-2.2
18年1月	91.8	-6.4	103.0	3.9	98.7	-1.6	99.7	2.4	103.1	9.7	98.8	-1.6
2	96.0	-3.0	102.9	9.6	98.9	-1.6	100.3	0.1	101.4	25.0	99.3	-1.7
3	89.4	-13.5	101.8	9.6	98.5	-2.6	103.0	3.4	99.8	-6.6	100.9	0.9
4	90.0	-13.7	100.6	2.2	96.3	-4.5	101.3	-1.1	99.6	1.8	98.1	-1.0
5	89.3	-12.5	99.0	0.9	96.6	-1.7	97.3	-1.2	104.0	-2.1	101.2	-0.3
6	87.9	-10.1	89.3	-7.3	96.7	-3.3	97.8	-2.1	101.6	-0.2	96.7	-3.9
7	89.5	-10.5	86.2	-12.8	97.4	-1.9	98.4	-2.1	104.2	1.3	96.8	-2.4
8	84.3	-15.3	88.1	-14.4	95.6	-3.3	95.9	-3.9	101.4	2.3	96.1	-2.9
9	82.7	-16.5	95.7	-4.8	96.1	-2.9	98.2	-1.1	103.1	0.0	94.7	-3.1
10	85.5	-12.7	94.4	-7.6	96.8	-2.9	97.0	-2.8	106.5	5.4	97.0	-2.0
11	82.6	-17.2	95.4	-13.0	98.1	-3.3	99.2	-1.2	101.0	0.9	96.0	-4.8
12	82.5	-16.5	97.0	-9.5	97.9	-2.4	96.8	-5.1	105.4	-0.6	97.9	-3.5

第3 - 1表 名目賃金指数（所定内給与）

（事業所規模5人以上）

区分	調査産業計		建設業		製造業		電気ガス水道業		情報通信業		運輸業		卸売・小売業	
	前年比	前年比	前年比	前年比	前年比	前年比	前年比	前年比	前年比	前年比	前年比	前年比	前年比	
平成14年	97.5	-1.2	106.9	1.3	98.9	-0.5	97.7							
15	98.1	0.6	99.3	-7.1	98.8	-0.1	97.3	-0.5						
16	99.4	1.4	103.8	4.6	97.8	-1.1	98.7	1.6						
17	100.0	0.6	100.0	-3.6	100.0	2.3	100.0	1.2	100.0		100.0		100.0	
18	99.5	-0.5	99.0	-1.0	102.4	2.4	103.1	3.1	113.4	13.4	99.6	-0.4	100.4	0.4
18年1月	98.6	0.2	92.7	-9.6	101.2	1.4	101.9	0.9	118.5	22.8	97.3	-0.4	98.1	2.7
2	99.4	0.2	94.7	-12.6	103.3	3.3	102.4	1.6	117.9	29.0	98.2	-3.1	96.9	3.6
3	99.9	0.1	94.0	-12.8	102.3	3.4	101.5	0.5	117.4	17.2	99.1	-0.7	101.9	5.7
4	101.2	0.0	102.2	-4.5	103.6	3.0	102.5	2.5	119.6	19.6	101.5	-1.8	103.7	3.1
5	99.5	-0.8	96.1	-9.1	101.0	1.7	102.8	1.7	115.2	14.4	95.6	-4.1	102.2	3.5
6	100.0	-0.4	95.5	-10.2	102.4	2.7	103.9	3.8	116.2	14.1	103.7	2.2	100.9	3.8
7	99.9	0.3	102.4	11.3	103.3	4.7	103.7	3.2	108.0	5.6	99.6	-1.6	101.2	-1.7
8	98.9	-1.2	103.1	10.9	101.9	1.4	103.4	2.7	109.2	7.7	98.8	-0.6	100.1	-3.9
9	98.9	-0.5	101.6	9.4	102.6	3.3	103.6	2.9	109.6	10.1	99.8	-0.9	100.1	-1.9
10	99.1	-1.0	101.6	8.7	102.2	1.5	103.7	5.7	107.8	8.0	98.6	0.8	99.9	-2.9
11	99.6	-1.1	100.7	6.0	102.8	1.4	103.7	5.3	109.6	9.8	101.6	3.0	100.2	-2.4
12	99.1	-1.8	103.8	8.4	102.4	1.3	103.6	6.3	111.5	4.9	100.9	2.0	99.3	-4.0

区分	金融・保険業		飲食店、宿泊業		医療、福祉		教育、学習支援業		複合サービス事業		サービス業	
	前年比	前年比	前年比	前年比	前年比	前年比	前年比	前年比	前年比	前年比	前年比	
平成14年												
15												
16												
17	100.0		100.0		100.0		100.0		100.0		100.0	
18	95.2	-4.8	94.3	-5.7	98.2	-1.7	104.3	4.3	95.0	-5.0	94.7	-5.3
18年1月	94.0	-6.7	95.2	-3.5	96.3	-2.7	108.2	14.6	99.3	-0.9	95.3	-3.2
2	96.5	-2.2	93.2	-4.8	98.1	-2.3	107.6	10.6	99.6	-1.6	95.6	-4.6
3	93.2	-8.5	93.6	-3.8	98.1	-3.0	108.9	12.4	96.2	-9.6	95.5	-3.2
4	96.2	-6.1	95.8	-4.8	96.4	-4.9	108.7	11.5	96.7	-3.3	93.9	-6.8
5	95.0	-6.0	94.9	-8.4	96.4	-3.3	108.6	12.3	100.2	-4.2	95.4	-4.2
6	95.2	-3.1	91.1	-12.7	97.8	-2.8	107.9	10.8	100.5	-3.2	95.1	-5.0
7	97.4	-0.4	91.4	-5.7	100.5	1.6	100.1	-3.2	92.1	-6.6	95.2	-5.6
8	95.6	-3.8	90.6	-5.5	99.9	0.2	98.7	-3.6	91.8	-5.7	93.9	-7.6
9	93.8	-7.5	95.6	-1.7	98.8	-0.4	100.8	-1.0	89.1	-8.8	92.3	-6.4
10	96.2	-2.7	97.9	-2.6	98.6	-1.2	100.1	-3.4	92.1	-4.3	94.7	-4.6
11	94.7	-4.4	100.2	-3.6	99.4	-1.4	101.9	-1.6	92.6	-3.7	94.0	-6.3
12	94.5	-5.7	91.7	-10.9	98.6	-0.7	100.5	-4.3	89.2	-8.7	95.2	-6.2

第3 - 2表 名目賃金指数（所定内給与）

（事業所規模30人以上）

区分	調査産業計		建設業		製造業		電気ガス水道業		情報通信業		運輸業		卸売・小売業	
	前年比	前年比	前年比	前年比	前年比	前年比	前年比	前年比	前年比	前年比	前年比	前年比	前年比	
平成14年	96.4	0.4	101.5	-0.1	97.5	-0.8	97.8							
15	99.0	2.7	98.7	-2.8	97.4	-0.2	97.4	-0.5						
16	100.1	1.2	97.4	-1.2	98.4	1.1	98.9	1.6						
17	100.0	-0.1	100.0	2.6	100.0	1.6	100.0	1.1	100.0		100.0		100.0	
18	99.7	-0.3	100.6	0.5	102.6	2.6	100.2	0.2	108.4	8.4	100.5	0.5	103.1	3.1
18年1月	99.8	1.4	96.9	1.0	101.4	1.9	98.6	-1.9	111.0	15.4	98.3	4.4	105.3	5.5
2	100.0	1.6	102.4	2.8	102.8	3.8	98.8	-2.4	110.8	24.1	98.7	-0.3	97.5	4.2
3	100.3	1.1	100.8	2.0	101.9	4.9	98.4	-3.1	109.5	8.0	98.1	-0.2	102.2	3.3
4	101.0	-0.2	101.5	4.2	103.8	3.6	99.9	-0.1	110.7	9.8	103.2	0.8	107.8	0.2
5	99.8	0.1	99.5	3.5	101.7	3.0	100.4	-0.6	107.9	5.9	97.6	0.1	106.5	2.9
6	99.9	0.4	100.0	1.7	102.2	3.4	101.2	0.5	109.2	8.3	105.1	6.7	103.6	3.7
7	99.6	-0.6	99.1	-0.7	104.0	4.4	101.0	0.2	105.4	2.5	100.7	-3.2	102.0	4.6
8	99.0	-1.6	99.9	-2.3	102.4	1.1	100.4	-0.6	108.0	6.3	99.9	-1.2	103.0	3.4
9	99.6	-0.3	105.4	2.7	102.7	2.2	100.8	-0.2	107.2	8.4	100.5	-2.6	103.8	5.0
10	99.4	-1.4	98.6	4.8	102.5	0.6	100.9	3.7	106.1	6.4	98.3	-1.6	104.6	5.5
11	99.8	-1.5	99.8	-3.9	103.2	0.9	100.8	3.3	107.9	8.9	103.3	2.9	103.3	2.4
12	98.7	-2.1	102.8	0.4	102.5	1.3	100.7	3.3	107.6	-0.4	102.7	1.0	97.5	-3.1

区分	金融・保険業		飲食店、宿泊業		医療、福祉		教育、学習支援業		複合サービス事業		サービス業	
	前年比	前年比	前年比	前年比	前年比	前年比	前年比	前年比	前年比	前年比	前年比	
平成14年												
15												
16												
17	100.0		100.0		100.0		100.0		100.0		100.0	
18	87.8	-12.2	96.5	-3.5	97.1	-2.9	98.4	-1.6	101.8	1.9	96.6	-3.4
18年1月	91.1	-9.4	103.4	4.8	97.5	-2.5	100.3	2.1	100.9	5.8	97.4	-2.1
2	95.7	-5.4	102.9	8.0	97.5	-3.1	98.9	-0.7	101.1	19.8	97.4	-5.3
3	88.7	-15.0	101.6	9.5	98.4	-3.4	101.3	2.6	98.6	-8.6	98.4	-1.1
4	90.6	-12.8	99.8	0.7	96.6	-4.0	100.2	-2.1	99.3	1.4	96.4	-2.8
5	90.3	-11.9	99.4	1.0	96.4	-2.7	97.6	-1.7	104.4	-2.2	99.1	-1.3
6	88.9	-8.3	92.0	-5.2	96.9	-2.9	97.7	-2.4	104.0	1.7	96.8	-4.3
7	89.6	-8.8	88.6	-10.5	97.6	-2.0	98.2	-2.8	104.1	1.0	94.7	-6.1
8	85.2	-14.3	91.2	-11.1	97.1	-2.7	96.0	-3.7	102.4	2.9	96.0	-5.0
9	83.1	-15.8	98.2	-2.7	96.6	-2.7	97.6	-0.4	103.1	1.5	93.6	-3.5
10	86.0	-12.3	97.7	-5.0	97.1	-2.7	97.3	-3.3	102.4	2.4	96.5	-2.5
11	82.5	-16.8	97.0	-10.5	96.6	-3.9	98.9	-1.5	99.9	0.8	96.0	-3.7
12	82.3	-15.4	86.3	-17.8	96.6	-2.1	96.5	-5.5	101.8	0.2	97.2	-2.7

第3 - 3表 実質賃金指数（所定内給与）

（事業所規模5人以上）

区分	調査産業計		建設業		製造業		電気ガス水道業		情報通信業		運輸業		卸売・小売業	
	前年比	前年比	前年比	前年比	前年比	前年比	前年比	前年比	前年比	前年比	前年比	前年比	前年比	
平成14年	97.0	0.0	106.4	2.5	98.4	0.6	97.2							
15	98.0	1.0	99.2	-6.8	98.7	0.3	97.2	0.0						
16	99.0	1.0	103.4	4.2	97.4	-1.3	98.3	1.1						
17	100.0	1.0	100.0	-3.3	100.0	2.7	100.0	1.7	100.0		100.0		100.0	
18	100.0	0.0	99.5	-0.5	102.9	2.9	103.6	3.6	114.0	14.0	100.1	0.1	100.9	0.9
18年1月	98.7	0.9	92.8	-9.0	101.3	2.1	102.0	1.6	118.6	23.7	97.4	0.3	98.2	3.5
2	100.4	1.8	95.7	-11.2	104.3	4.9	103.4	3.2	119.1	30.9	99.2	-1.5	97.9	5.4
3	100.8	1.5	94.9	-11.5	103.2	4.9	102.4	1.9	118.5	19.0	100.0	0.7	102.8	7.2
4	101.8	1.1	102.8	-3.5	104.2	4.1	103.1	3.6	120.3	20.9	102.1	-0.8	104.3	4.2
5	99.6	-0.3	96.2	-8.6	101.1	2.2	102.9	2.1	115.3	15.0	95.7	-3.6	102.3	4.1
6	100.1	-0.7	95.6	-10.4	102.5	2.4	104.0	3.5	116.3	13.8	103.8	1.8	101.0	3.5
7	100.7	0.8	103.2	11.8	104.1	5.2	104.5	3.7	108.9	6.1	100.4	-1.0	102.0	-1.3
8	98.7	-1.6	102.9	10.4	101.7	1.0	103.2	2.3	109.0	7.4	98.6	-0.9	99.9	-4.2
9	99.3	-0.4	102.0	9.4	103.0	3.4	104.0	3.0	110.0	10.1	100.2	-0.8	100.5	-1.7
10	99.3	-0.7	101.8	9.0	102.4	1.8	103.9	5.9	108.0	8.3	98.8	1.1	100.1	-2.6
11	100.6	-0.7	101.7	6.4	103.8	1.8	104.7	5.7	110.7	10.1	102.6	3.4	101.2	-2.0
12	99.9	-1.7	104.6	8.3	103.2	1.4	104.4	6.3	112.4	5.0	101.7	2.1	100.1	-3.8

区分	金融・保険業		飲食店、宿泊業		医療、福祉		教育、学習支援業		複合サービス事業		サービス業	
	前年比	前年比	前年比	前年比	前年比	前年比	前年比	前年比	前年比	前年比	前年比	
平成14年												
15												
16												
17	100.0		100.0		100.0		100.0		100.0		100.0	
18	95.7	-4.3	94.8	-5.2	98.7	-1.3	104.8	4.8	95.5	-4.5	95.2	-4.8
18年1月	94.1	101.2	95.3	-2.9	96.4	-2.0	108.3	15.5	99.4	-0.2	95.4	-2.6
2	97.5	-0.6	94.1	-3.3	99.1	-0.8	108.7	12.4	100.6	-0.1	96.6	-3.0
3	94.0	-7.3	94.5	-2.5	99.0	-1.7	109.9	14.0	97.1	-8.4	96.4	-1.8
4	96.8	-5.0	96.4	-3.7	97.0	-3.9	109.4	12.8	97.3	-2.2	94.5	-5.7
5	95.1	-5.6	95.0	-7.9	96.5	-2.8	108.7	12.9	100.3	-3.7	95.5	-3.7
6	95.3	-3.3	91.2	-12.9	97.9	-3.1	108.0	10.4	100.6	-3.5	95.2	-5.3
7	98.2	0.1	92.1	-5.2	101.3	2.2	100.9	-2.7	92.8	-6.1	96.0	-5.1
8	95.4	-4.2	90.4	-6.0	99.7	-0.2	98.5	-4.1	91.6	-6.1	93.7	-8.0
9	94.2	-7.5	96.0	-1.6	99.2	-0.3	101.2	-0.9	89.5	-8.7	92.7	-6.3
10	96.4	-2.5	98.1	-2.3	98.8	-0.9	100.3	-3.1	92.3	-4.0	94.9	-4.4
11	95.7	-4.0	101.2	-3.2	100.4	-1.0	102.9	-1.2	93.5	-3.4	94.9	-5.9
12	95.3	-5.5	92.4	-10.8	99.4	-0.6	101.3	-4.1	89.9	-8.6	96.0	-6.1

第3 - 4表 実質賃金指数（所定内給与）

（事業所規模30人以上）

区 分	調査産業計		建設業		製造業		電気ガス水道業		情報通信業		運輸業		卸売・小売業	
	前年比	前年比	前年比	前年比	前年比	前年比	前年比	前年比	前年比	前年比	前年比	前年比	前年比	
平成14年	95.9	1.6	101.0	1.0	97.0	0.2	97.3							
15	98.9	3.1	98.6	-2.4	97.3	0.3	97.3	0.0						
16	99.7	0.8	97.0	-1.6	98.0	0.7	98.5	1.2						
17	100.0	0.3	100.0	3.1	100.0	2.0	100.0	1.5	100.0		100.0		100.0	
18	100.2	0.2	101.1	1.1	103.1	3.1	100.7	0.7	108.9	8.9	101.0	1.0	103.6	3.6
18年1月	99.9	2.1	97.0	1.9	101.5	2.6	98.7	-1.2	111.1	16.2	98.4	5.1	105.4	6.3
2	101.0	3.3	103.4	4.4	103.8	5.6	99.8	-0.8	111.9	26.2	99.7	1.3	98.5	5.9
3	101.2	2.5	101.7	3.6	102.8	6.5	99.3	-1.7	110.5	9.4	99.0	1.2	103.1	4.8
4	101.6	0.9	102.1	5.5	104.4	4.7	100.5	1.0	111.4	11.2	103.8	1.9	108.5	1.3
5	99.9	0.6	99.6	4.2	101.8	3.7	100.5	-0.1	108.0	6.5	97.7	0.6	106.6	3.4
6	100.0	0.1	100.1	1.4	102.3	3.2	101.3	0.2	109.3	8.0	105.2	6.4	103.7	3.4
7	100.4	-0.1	99.9	-0.2	104.8	4.9	101.8	0.7	106.3	3.1	101.5	-2.7	102.8	5.1
8	98.8	-2.0	99.7	-2.6	102.2	0.7	100.2	-1.0	107.8	5.9	99.7	-1.6	102.8	3.0
9	100.0	-0.2	105.8	2.9	103.1	2.3	101.2	-0.1	107.6	8.5	100.9	-2.5	104.2	5.0
10	99.6	-1.1	98.8	-4.5	102.7	0.9	101.1	4.0	106.3	6.7	98.5	-1.3	104.8	5.9
11	100.8	-1.1	100.8	-3.4	104.2	1.3	101.8	3.7	109.0	9.4	104.3	3.3	104.3	2.8
12	99.5	-2.0	103.6	0.6	103.3	1.4	101.5	3.4	108.5	-0.3	103.5	1.1	98.3	-3.0

区 分	金融・保険業		飲食店、宿泊業		医療、福祉		教育、学習支援業		複合サービス事業		サービス業	
	前年比	前年比	前年比	前年比	前年比	前年比	前年比	前年比	前年比	前年比	前年比	
平成14年												
15												
16												
17	100.0		100.0		100.0		100.0		100.0		100.0	
18	88.2	-11.8	97.0	-3.0	97.6	-2.4	98.9	-1.1	102.3	2.3	97.1	-2.9
18年1月	91.2	-8.7	103.5	5.5	97.6	-1.8	100.4	2.9	101.0	6.5	97.5	-1.4
2	96.7	-3.8	103.9	9.7	98.5	-1.5	99.9	0.9	102.1	21.7	98.4	-3.7
3	89.5	-13.8	102.5	11.1	99.3	-2.1	102.2	4.1	99.5	-7.4	99.3	0.3
4	91.1	-11.8	100.4	1.8	97.2	-2.9	100.8	-1.1	99.9	2.5	97.0	-1.7
5	90.4	-11.5	99.5	1.5	96.5	-2.2	97.7	-1.1	104.5	-1.9	99.2	-0.8
6	89.0	-8.5	92.1	-5.4	97.0	-3.2	97.8	-2.7	104.1	1.4	96.9	-4.6
7	90.3	-8.2	89.3	-10.1	98.4	-1.6	99.0	-2.3	104.9	1.5	95.5	-5.5
8	85.0	-14.7	91.0	-11.4	96.9	-3.1	95.8	-4.1	102.2	2.5	95.8	-5.3
9	83.4	-15.8	98.6	-2.6	97.0	-2.6	98.0	-0.3	103.5	1.6	94.0	-3.4
10	86.2	-12.0	97.9	-4.8	97.3	-2.4	97.5	-3.0	102.6	2.8	96.7	-2.2
11	83.3	-16.5	98.0	-10.2	97.6	-3.6	99.9	-1.1	100.9	1.1	97.0	-3.3
12	83.0	-15.3	87.0	-17.7	97.4	-2.0	97.3	-5.4	102.6	0.3	98.0	-2.6

第 4 - 1 表 労働時間指数（総実労働時間）

（事業所規模 5 人以上）

区 分	調査産業計		建設業		製造業		電気ガス水道業		情報通信業		運輸業		卸売・小売業	
	前年比	前年比	前年比	前年比	前年比	前年比	前年比	前年比	前年比	前年比	前年比	前年比	前年比	
平成14年	98.4	-0.4	98.0	-0.7	98.4	2.5	96.0							
15	98.7	0.3	89.9	-8.3	101.1	2.8	93.6	-2.5						
16	100.0	1.3	103.6	15.2	99.6	-1.4	100.5	7.4						
17	100.0	0.0	100.0	-3.4	100.0	0.4	100.0	-0.5	100.0		100.0		100.0	
18	100.8	0.8	104.9	4.9	99.1	-0.9	96.5	-3.5	103.9	3.8	98.3	-1.7	102.4	2.4
18年1月	92.9	-0.1	88.5	-2.5	89.7	-3.3	87.0	-6.4	99.3	1.8	91.7	-10.4	96.0	5.7
2	99.7	2.8	104.4	1.4	99.9	1.7	96.5	2.1	100.7	8.3	95.6	-5.0	98.8	8.0
3	101.3	0.6	104.1	-1.0	99.2	-0.9	99.8	-3.0	100.3	-1.8	97.5	-1.7	101.4	6.4
4	104.0	0.0	108.2	2.7	103.6	-1.5	97.5	-4.9	104.6	11.8	99.7	-4.6	109.2	2.5
5	97.2	2.0	98.5	5.7	93.3	-1.9	90.0	-3.1	96.5	2.1	94.9	-3.7	100.4	5.8
6	104.1	-0.7	106.1	-1.4	101.8	-1.7	101.8	-7.7	101.5	-5.8	101.2	-2.2	103.9	2.1
7	102.6	0.4	107.6	5.5	100.0	-3.1	96.7	-4.7	119.0	15.3	99.8	0.4	103.8	-0.1
8	98.6	-1.4	102.9	6.6	93.8	-3.1	96.6	-5.8	113.8	12.0	97.3	-3.4	100.0	-3.5
9	101.8	1.6	111.1	14.5	101.5	1.3	97.4	-5.9	113.4	12.8	102.1	4.4	101.9	-0.6
10	102.4	2.5	110.5	12.2	101.6	1.8	99.6	0.0	95.1	-6.3	101.1	5.4	102.3	-0.7
11	102.6	0.9	108.2	7.0	103.0	0.6	99.2	-3.9	100.3	-2.7	103.7	4.9	104.7	1.7
12	102.2	1.1	108.4	8.7	102.3	-0.2	96.3	2.2	102.0	0.2	94.7	-3.9	105.9	2.7

区 分	金融・保険業		飲食店、宿泊業		医療、福祉		教育、学習支援業		複合サービス事業		サービス業	
	前年比	前年比	前年比	前年比	前年比	前年比	前年比	前年比	前年比	前年比	前年比	
平成14年												
15												
16												
17	100.0		100.0		100.0		100.0		100.0		100.0	
18	104.4	4.4	99.7	-0.2	101.4	1.4	100.0	0.0	99.4	-0.6	100.9	0.8
18年1月	100.3	5.9	98.6	-0.7	95.3	0.4	90.9	3.4	96.0	3.9	92.8	1.1
2	99.1	3.3	94.4	-0.8	100.7	3.9	101.4	6.5	96.1	-0.9	101.8	2.4
3	102.1	-2.0	94.4	1.0	102.3	-2.4	107.9	2.6	104.6	-1.9	103.3	2.1
4	106.2	1.6	100.9	2.9	100.1	-2.7	104.7	0.2	96.5	-2.7	102.0	0.9
5	101.2	6.6	97.0	-3.2	98.5	4.0	100.8	6.4	95.0	1.0	98.4	2.1
6	109.3	1.5	97.2	-4.2	106.0	1.0	111.1	0.4	104.5	-3.4	106.3	1.4
7	112.4	11.7	108.7	8.0	101.8	2.6	99.4	-5.2	96.6	-4.2	103.4	1.6
8	106.9	8.3	93.6	-8.2	106.2	0.5	87.7	-3.1	102.9	1.7	99.7	-1.1
9	106.7	6.1	97.8	-1.3	99.5	0.9	99.7	-3.9	96.5	-2.4	100.8	-0.3
10	100.7	3.6	102.7	3.6	103.5	4.5	102.8	0.4	101.8	3.7	101.2	2.2
11	105.6	3.7	103.7	-0.6	101.1	2.0	98.6	-4.7	97.3	-3.1	99.6	-1.7
12	102.4	3.0	107.6	0.7	101.7	2.7	94.7	-2.2	104.9	1.8	100.9	-0.5

第 4 - 2 表 労働時間指数（総実労働時間）

（事業所規模30人以上）

区 分	調査産業計		建設業		製造業		電気ガス水道業		情報通信業		運輸業		卸売・小売業	
	前年比	前年比	前年比	前年比	前年比	前年比	前年比	前年比	前年比	前年比	前年比	前年比	前年比	
平成14年	98.5	0.3	98.5	0.7	98.1	3.8	95.9							
15	100.1	1.6	95.7	-2.8	101.8	3.7	93.5	-2.5						
16	100.8	0.7	98.6	3.0	100.0	-1.7	100.3	7.2						
17	100.0	-0.8	100.0	1.5	100.0	-0.1	100.0	-0.2	100.0		100.0		100.0	
18	100.1	0.1	101.0	1.0	99.0	-1.0	99.4	-0.6	101.7	1.7	99.8	-0.1	100.9	0.9
18年1月	93.4	-1.3	90.1	-2.6	89.8	-4.3	88.5	-2.9	107.1	6.3	93.3	-8.3	98.6	6.0
2	99.4	3.0	107.1	3.5	99.6	1.6	101.0	7.0	106.3	15.2	97.5	-2.6	94.4	7.8
3	101.4	0.5	102.7	-0.3	98.7	-0.5	104.1	-0.1	100.0	-2.6	99.6	1.7	99.3	5.0
4	103.4	-1.1	106.7	4.3	104.1	-1.5	100.5	-2.3	106.9	19.0	104.3	0.4	108.0	-4.9
5	96.8	1.1	89.7	-0.1	93.0	-2.1	92.2	0.5	98.1	1.8	98.6	2.9	100.8	1.4
6	103.5	-0.2	100.9	1.3	101.9	-0.2	107.2	-4.7	100.9	-4.9	104.5	3.8	101.3	-2.5
7	99.4	-2.0	99.1	-3.0	99.8	-3.4	98.0	-2.8	102.0	-1.9	100.7	-0.8	100.2	-2.4
8	98.4	-2.3	97.2	-3.4	92.9	-3.7	99.2	-3.3	98.7	-1.2	99.8	-2.1	99.2	-1.1
9	100.7	0.7	105.5	3.2	101.5	1.0	99.9	-3.5	101.9	0.5	101.4	2.5	100.8	2.9
10	101.8	2.3	101.3	2.7	101.9	1.8	101.3	1.5	94.6	-7.2	98.0	1.4	102.5	1.3
11	101.8	-0.3	106.9	2.5	103.1	-0.6	102.7	0.0	101.3	-1.2	102.6	2.5	104.8	0.9
12	100.7	0.4	104.5	3.1	101.6	-0.5	98.5	4.6	102.5	0.2	97.7	-2.9	101.1	-0.8

区 分	金融・保険業		飲食店、宿泊業		医療、福祉		教育、学習支援業		複合サービス事業		サービス業	
	前年比	前年比	前年比	前年比	前年比	前年比	前年比	前年比	前年比	前年比	前年比	
平成14年												
15												
16												
17	100.0		100.0		100.0		100.0		100.0		100.0	
18	100.8	0.8	95.8	-4.2	100.6	0.6	103.2	3.2	101.1	1.1	100.6	0.5
18年1月	90.8	-0.2	102.7	-1.5	94.7	-1.4	95.8	3.9	93.8	3.9	92.8	0.7
2	99.3	0.7	99.5	3.5	98.4	3.1	102.3	4.8	97.0	-4.2	101.1	2.0
3	104.3	0.2	95.1	4.7	103.1	-3.3	112.4	1.0	106.0	0.5	103.3	2.7
4	98.8	-0.9	100.0	-0.9	98.1	-3.4	107.7	2.7	98.2	0.0	100.9	-0.4
5	93.9	1.1	96.9	-1.3	100.1	4.8	102.6	5.8	97.0	3.9	97.9	2.2
6	110.4	0.7	91.2	-5.8	106.0	-0.1	111.8	3.8	105.5	-1.2	105.4	-0.1
7	100.6	1.8	85.1	-11.6	99.4	1.1	102.3	2.0	99.5	-1.1	100.2	-0.4
8	108.2	1.6	92.3	-10.8	106.1	-0.6	95.7	-2.8	108.5	8.5	101.9	0.3
9	100.8	-1.4	97.6	-3.0	97.7	-0.4	102.9	1.3	99.3	-1.3	100.3	-0.7
10	101.0	7.0	95.2	-3.8	102.8	2.7	106.5	7.7	107.0	6.7	102.6	4.4
11	100.8	-0.8	96.4	-11.2	99.5	0.5	101.3	2.5	97.3	-3.7	99.1	-1.6
12	101.0	0.3	98.0	-6.6	101.4	5.3	97.5	6.6	103.5	1.5	101.4	-1.9

第5 - 1表 労働時間指数（所定内労働時間）

（事業所規模5人以上）

区 分	調査産業計		建設業		製造業		電気ガス水道業		情報通信業		運輸業		卸売・小売業	
	前年比	前年比	前年比	前年比	前年比	前年比	前年比	前年比	前年比	前年比	前年比	前年比	前年比	
平成14年	99.2	-0.4	98.5	-0.6	100.0	2.2	97.2							
15	99.0	-0.2	89.9	-8.7	101.3	1.4	95.9	-1.3						
16	99.8	0.8	100.0	11.1	99.6	-1.8	100.2	4.5						
17	100.0	0.2	100.0	0.1	100.0	0.3	100.0	-0.2	100.0		100.0		100.0	
18	100.4	0.4	100.9	0.9	99.2	-0.8	97.8	-2.2	99.5	-0.5	100.0	0.0	101.7	1.7
18年1月	92.8	0.2	88.3	-2.1	89.2	-3.7	88.7	-4.4	94.1	1.1	96.0	-1.6	95.3	5.3
2	99.7	2.6	103.9	1.0	99.9	1.7	97.8	2.3	98.7	5.0	99.8	1.3	98.1	6.6
3	101.3	1.1	102.0	-1.4	99.5	-0.4	101.0	-2.2	101.4	-1.0	101.9	5.4	100.4	5.8
4	103.3	-0.6	102.1	-2.6	103.5	-2.3	98.7	-2.9	105.0	8.6	103.3	0.9	107.5	1.1
5	96.7	1.8	93.8	1.7	93.1	-2.4	91.6	-0.2	98.4	5.7	98.6	2.9	99.3	5.0
6	104.3	-0.6	102.1	-4.0	102.7	-0.9	104.4	-5.0	103.7	-4.2	106.1	4.2	102.6	0.6
7	101.9	-0.3	103.7	1.4	100.0	-2.6	98.8	-3.5	101.0	-2.7	99.8	-1.0	103.7	0.2
8	98.1	-2.8	98.3	0.0	93.3	-4.2	98.7	-4.5	95.0	-7.5	97.8	-4.0	99.9	-3.6
9	100.9	0.2	104.8	6.0	101.5	0.9	98.5	-5.1	98.3	-2.3	101.1	-0.6	101.3	-1.6
10	101.7	1.6	104.5	5.3	101.8	2.3	99.7	0.7	96.0	-5.4	98.2	-0.9	101.9	-1.3
11	102.2	0.5	103.4	1.9	103.2	0.8	98.3	-3.2	100.1	-1.5	101.4	-0.8	104.4	1.5
12	101.5	0.6	103.7	3.9	102.1	0.2	96.9	2.5	101.8	-0.3	96.2	-5.1	105.5	2.1

区 分	金融・保険業		飲食店、宿泊業		医療、福祉		教育、学習支援業		複合サービス事業		サービス業	
	前年比	前年比	前年比	前年比	前年比	前年比	前年比	前年比	前年比	前年比	前年比	
平成14年												
15												
16												
17	100.0		100.0		100.0		100.0		100.0		100.0	
18	103.5	3.5	99.5	-0.5	101.4	1.4	101.4	1.4	98.8	-1.2	100.1	0.1
18年1月	98.6	4.1	99.4	-1.3	94.9	0.2	92.4	3.6	93.7	1.1	91.8	1.0
2	98.9	2.1	95.3	-1.9	100.6	3.9	102.7	7.9	96.7	-0.9	100.5	0.5
3	102.4	-2.2	94.4	-0.3	102.6	-2.2	109.1	4.9	104.9	-1.9	101.7	1.5
4	105.3	1.9	100.5	1.0	100.4	-2.1	105.6	2.7	96.7	-2.4	101.2	-0.1
5	99.1	5.4	97.3	-4.4	98.3	4.1	101.8	7.7	95.4	1.2	97.2	1.7
6	109.3	1.7	98.3	-4.8	106.6	1.2	112.9	0.5	105.0	-3.6	105.9	0.4
7	110.5	9.2	104.9	7.9	101.8	2.1	101.3	-3.2	96.4	-4.8	102.7	0.3
8	105.4	6.5	94.7	-6.8	107.1	0.5	90.2	-4.1	103.0	0.9	99.6	-2.2
9	106.3	5.8	98.7	-1.2	99.7	1.0	100.6	-1.6	96.2	-2.5	99.7	-1.3
10	99.9	2.6	103.2	4.0	103.3	4.7	103.9	2.0	99.8	1.8	101.0	2.0
11	104.8	3.0	103.9	0.4	101.2	2.7	99.9	-2.4	97.0	-2.7	99.8	-1.2
12	101.3	2.2	103.9	2.4	100.8	2.0	96.5	-0.2	100.5	-0.4	100.4	-0.8

第5 - 2表 労働時間指数（所定内労働時間）

（事業所規模30人以上）

区 分	調査産業計		建設業		製造業		電気ガス水道業		情報通信業		運輸業		卸売・小売業	
	前年比	前年比	前年比	前年比	前年比	前年比	前年比	前年比	前年比	前年比	前年比	前年比	前年比	
平成14年	99.0	-0.3	98.7	-0.1	99.6	2.4	98.1	0.0						
15	99.4	0.5	94.7	-4.1	101.8	2.2	96.7	-1.3						
16	100.5	1.1	98.5	4.1	100.0	-1.8	100.6	3.8						
17	100.0	-0.5	100.0	1.5	100.0	0.1	100.0	-0.5	100.0		100.0		100.0	
18	100.0	0.0	100.6	0.6	99.0	-1.0	100.8	0.8	102.8	2.8	100.7	0.7	100.5	0.5
18年1月	92.8	-1.2	89.8	-2.7	89.1	-4.8	89.9	-2.0	100.9	6.7	95.1	-3.5	97.9	6.2
2	99.0	2.7	106.5	3.7	99.3	1.3	102.6	7.2	104.4	11.8	98.7	0.9	94.6	8.0
3	101.1	0.7	99.6	-1.3	98.7	-0.1	105.4	0.4	101.2	-1.3	100.6	4.7	98.9	4.4
4	103.0	-1.4	104.7	4.5	103.9	-2.4	101.4	-0.5	106.5	13.7	105.0	1.5	107.0	-5.3
5	96.6	0.9	91.4	0.9	93.1	-2.5	93.8	4.9	99.9	5.7	99.1	4.5	100.2	0.4
6	104.3	0.2	102.9	1.5	102.8	0.8	110.3	-1.8	102.7	-3.5	106.6	5.9	101.0	-3.0
7	99.9	-1.7	101.2	-2.5	99.9	-2.7	100.6	-0.8	105.3	-0.2	102.0	0.7	100.2	-2.8
8	98.4	-2.8	96.5	-5.1	92.3	-4.9	101.3	-2.4	101.2	-0.3	100.6	-0.6	98.6	-1.9
9	100.7	0.3	105.7	1.9	101.6	0.8	101.3	-2.4	106.4	4.6	102.2	-0.1	100.2	1.6
10	101.8	2.2	100.8	2.2	102.1	2.4	101.5	2.8	96.9	-4.9	98.0	-1.0	102.2	1.0
11	102.1	0.0	105.8	1.5	103.4	0.0	101.5	0.5	103.4	1.5	103.9	1.7	104.4	0.8
12	100.3	0.2	102.4	2.6	101.7	-0.1	99.4	4.3	104.2	1.5	96.4	-5.8	101.0	-0.7

区 分	金融・保険業		飲食店、宿泊業		医療、福祉		教育、学習支援業		複合サービス事業		サービス業	
	前年比	前年比	前年比	前年比	前年比	前年比	前年比	前年比	前年比	前年比	前年比	
平成14年												
15												
16												
17	100.0		100.0		100.0		100.0		100.0		100.0	
18	101.7	1.6	97.0	-3.1	100.8	0.8	100.1	0.1	101.0	0.9	100.5	0.5
18年1月	90.4	-1.8	102.9	-0.6	94.0	-1.7	93.1	0.5	91.5	0.7	92.0	1.8
2	98.6	-0.7	100.3	3.6	98.0	2.9	98.6	2.9	98.1	-6.3	100.4	-0.1
3	105.1	1.5	95.0	5.4	103.3	-3.5	108.5	-1.2	106.2	0.1	103.3	4.0
4	100.2	0.8	99.6	-1.3	98.6	-2.8	103.9	-0.6	98.7	0.7	100.3	-0.8
5	95.1	2.6	97.0	-0.9	99.9	4.7	98.9	2.4	98.2	4.8	96.8	2.0
6	111.8	2.1	93.1	-4.6	106.9	0.4	109.2	0.3	106.8	-0.9	106.0	-0.5
7	102.0	3.7	87.2	-9.6	100.1	1.3	100.1	-1.5	100.3	-1.0	100.1	-1.7
8	109.5	2.4	94.3	-8.8	107.6	-0.2	93.9	-4.8	109.5	8.7	102.0	-1.4
9	101.6	-0.8	99.6	-2.1	98.3	0.2	98.5	-1.5	99.5	-0.2	99.7	-0.9
10	102.1	8.1	97.6	-2.0	102.8	3.2	103.1	3.4	104.4	5.3	103.1	5.1
11	101.9	-0.3	97.7	-9.5	99.6	1.2	98.9	-0.9	97.9	-1.6	100.5	0.2
12	101.8	2.3	99.2	-4.5	100.5	4.5	95.0	2.8	100.5	1.9	101.9	-1.1

第 6 - 1 表 労働時間指数（所定外労働時間）

（事業所規模 5 人以上）

区 分	調査産業計		建設業		製造業		電気ガス水道業		情報通信業		運輸業		卸売・小売業	
	前年比	前年比	前年比	前年比	前年比	前年比	前年比	前年比	前年比	前年比	前年比	前年比	前年比	
平成14年	86.1	1.1	90.1	-8.5	75.1	8.8	75.4							
15	93.2	8.2	94.4	4.8	95.8	27.5	61.6	-18.3						
16	102.9	10.5	189.2	100.4	97.8	2.1	105.3	71.0						
17	100.0	-3.2	100.0	-47.2	100.0	0.6	100.0	-5.1	100.0		100.0		100.0	
18	109.2	9.2	196.9	96.9	99.5	-0.5	73.7	-26.3	145.5	45.5	82.9	-17.1	121.3	21.3
18年1月	95.8	-6.1	92.7	-11.0	96.4	0.9	55.4	-40.3	147.5	6.3	53.7	-63.3	114.6	18.8
2	99.5	5.2	117.3	12.6	100.7	2.8	72.2	-1.6	119.0	43.0	57.6	-51.4	116.6	52.6
3	102.0	-7.7	153.4	3.9	96.4	-6.8	78.2	-18.8	89.3	-10.2	59.2	-51.6	126.6	21.1
4	117.9	10.4	249.0	109.8	105.9	10.0	74.6	-34.8	100.1	54.0	66.8	-45.6	154.8	40.0
5	106.8	6.1	207.0	76.5	95.4	6.9	60.1	-45.7	77.8	-27.2	61.4	-49.5	128.6	28.0
6	102.0	-1.2	196.9	46.2	90.2	-13.5	57.7	-50.6	79.7	-21.4	57.6	-51.1	140.7	45.8
7	116.7	13.1	196.9	109.2	100.7	-9.4	57.7	-31.5	290.2	197.9	99.8	14.4	108.5	-6.9
8	106.8	27.8	211.4	265.1	99.9	14.2	58.9	-33.0	292.9	223.3	94.9	4.3	104.5	-1.9
9	119.2	31.1	256.2	378.9	101.7	6.5	77.0	-20.0	257.7	157.4	111.8	75.8	116.6	28.8
10	116.7	20.3	249.0	201.8	100.7	-3.4	96.3	-11.1	85.8	-15.4	126.6	89.5	114.6	16.3
11	110.5	8.3	218.6	139.7	100.7	-2.5	111.9	-15.5	101.5	-13.2	123.9	78.0	110.5	7.9
12	116.7	10.5	214.3	127.7	105.2	-5.5	84.2	-2.8	104.1	5.6	81.8	13.0	118.6	18.0

区 分	金融・保険業		飲食店、宿泊業		医療、福祉		教育、学習支援業		複合サービス事業		サービス業	
	前年比	前年比	前年比	前年比	前年比	前年比	前年比	前年比	前年比	前年比	前年比	
平成14年												
15												
16												
17	100.0		100.0		100.0		100.0		100.0		100.0	
18	123.1	23.1	104.6	4.6	100.1	0.0	77.2	-22.8	121.9	21.9	113.7	13.7
18年1月	134.3	43.0	78.9	18.8	103.6	3.7	66.1	0.0	179.3	120.5	111.7	3.5
2	101.0	32.0	75.3	50.0	105.6	5.6	82.0	-16.4	74.1	0.0	125.3	42.2
3	95.4	1.6	95.0	43.1	94.3	-7.4	88.5	-28.4	93.3	-2.4	130.3	10.5
4	124.2	-3.3	113.0	74.9	90.5	-17.1	89.6	-32.2	88.4	-16.0	119.1	19.9
5	144.3	28.2	89.7	42.8	103.6	1.9	85.3	-13.1	78.9	-10.7	119.1	7.8
6	109.7	0.0	71.7	17.5	92.5	-5.7	82.0	-3.8	88.4	8.7	114.2	24.3
7	153.1	68.2	202.7	11.9	101.7	19.9	68.2	-36.6	102.8	26.4	114.2	29.6
8	135.6	46.7	68.2	-39.6	83.0	0.0	48.0	40.8	105.2	42.0	101.7	24.2
9	115.5	12.7	73.5	-6.8	92.5	-3.9	85.3	-32.8	107.5	0.0	120.4	16.9
10	117.0	28.6	93.3	-1.8	109.3	1.8	86.3	-21.3	174.5	62.3	105.4	3.6
11	121.3	18.3	98.6	-21.5	96.0	-15.0	77.9	-35.4	107.5	-15.2	94.3	-10.5
12	125.6	19.2	195.5	-16.8	128.1	21.4	67.1	-31.6	262.9	48.6	109.1	4.7

第 6 - 2 表 労働時間指数（所定外労働時間）

（事業所規模30人以上）

区 分	調査産業計		建設業		製造業		電気ガス水道業		情報通信業		運輸業		卸売・小売業	
	前年比	前年比	前年比	前年比	前年比	前年比	前年比	前年比	前年比	前年比	前年比	前年比	前年比	
平成14年	90.1	7.3	95.4	6.0	78.6	30.6	64.0							
15	108.8	20.9	110.3	15.6	101.8	29.6	52.4	-18.3						
16	104.9	-3.6	100.0	-9.3	101.1	-0.6	95.6	82.7						
17	100.0	4.6	100.0	0.0	100.0	-1.1	100.0	4.6	100.0		100.0		100.0	
18	101.1	1.1	105.7	5.7	99.0	-1.0	79.3	-20.7	93.3	-6.7	92.0	-8.0	111.3	11.3
18年1月	103.7	-2.1	94.9	-0.8	99.4	2.6	66.4	-18.7	155.3	4.2	76.2	41.9	116.8	0.0
2	105.9	6.5	114.5	0.0	102.8	6.0	78.8	4.1	121.6	46.0	86.8	-29.3	88.7	0.0
3	105.9	-2.9	144.2	9.3	99.4	-4.7	85.9	-8.7	90.8	-13.1	89.7	-21.6	107.4	21.1
4	110.2	5.2	132.5	2.6	106.9	11.1	88.0	-25.1	109.7	84.5	98.5	-10.2	133.2	3.7
5	99.4	3.4	67.9	-13.6	92.8	3.7	65.4	-46.2	83.9	-24.6	93.2	-11.7	119.0	34.2
6	90.7	-6.7	73.7	-2.1	88.6	-13.8	61.3	-47.4	86.8	-16.9	85.0	-16.3	112.1	11.6
7	92.9	-4.4	71.2	-12.1	97.7	-11.3	59.3	-34.1	76.5	-17.3	89.7	-13.6	100.5	10.3
8	95.0	6.0	106.4	23.7	99.4	12.3	66.4	-19.8	78.8	-10.4	92.7	-14.1	114.5	22.5
9	101.6	8.2	103.1	26.0	101.1	4.2	78.8	-20.7	66.2	-33.3	94.4	41.5	114.5	44.1
10	102.7	3.3	107.1	9.1	100.3	-4.7	98.2	-15.7	76.0	-25.3	97.9	33.9	112.1	11.6
11	98.3	-5.2	122.7	16.3	98.6	-7.1	120.7	-5.6	85.0	-20.8	89.7	11.8	114.5	0.0
12	107.0	3.2	130.2	6.7	101.1	-4.7	82.8	8.1	89.1	-10.4	109.7	32.0	102.7	-6.4

区 分	金融・保険業		飲食店、宿泊業		医療、福祉		教育、学習支援業		複合サービス事業		サービス業	
	前年比	前年比	前年比	前年比	前年比	前年比	前年比	前年比	前年比	前年比	前年比	
平成14年												
15												
16												
17	100.0		100.0		100.0		100.0		100.0		100.0	
18	82.7	-17.3	69.0	-31.0	96.7	-3.3	206.5	106.5	103.5	3.5	101.3	1.3
18年1月	101.4	46.7	95.0	-22.3	109.9	6.1	182.9	141.0	153.9	110.0	104.1	-11.4
2	113.6	36.9	83.2	4.3	109.9	7.6	225.2	42.2	69.6	840.5	110.9	39.8
3	89.1	-25.6	96.7	-11.0	97.2	-1.5	245.3	48.7	99.0	14.8	104.1	-12.8
4	69.0	-36.7	110.4	10.3	87.8	-17.7	236.4	96.3	84.2	-16.5	109.8	5.5
5	67.6	-31.3	95.0	-9.7	106.7	8.0	220.8	106.2	64.1	-23.9	112.8	5.4
6	79.9	-28.8	45.9	-41.2	84.6	-12.9	200.7	190.4	69.6	-11.7	94.6	4.2
7	70.7	-33.4	35.7	-60.3	84.6	-1.7	180.6	200.0	78.8	-6.4	100.3	22.0
8	79.9	-17.5	44.2	-58.0	70.6	-13.5	151.5	62.0	84.2	-2.3	99.3	35.1
9	84.4	-14.1	50.9	-33.4	84.6	-14.3	254.2	62.7	91.6	-26.4	108.9	1.8
10	76.7	-18.0	39.1	-54.8	103.5	-7.0	220.8	209.2	177.6	34.7	96.5	-6.5
11	76.7	-12.3	64.5	-47.2	98.8	-13.7	180.6	170.0	82.4	-43.1	79.3	-25.9
12	83.0	-34.1	67.9	-45.9	122.5	21.9	178.5	219.7	186.8	-5.6	94.6	-13.1

第 7 - 1 表 常用雇用指数

(事業所規模 5 人以上)

区 分	調査産業計		建設業		製造業		電気ガス水道業		情報通信業		運輸業		卸売・小売業	
	前年比	前年比	前年比	前年比	前年比	前年比	前年比	前年比	前年比	前年比	前年比	前年比	前年比	
平成14年	102.7	-3.3	104.0	-1.9	110.8	-8.0	85.4							
15	102.2	-0.5	106.5	2.5	104.1	-6.0	88.7	3.8						
16	100.3	-1.8	108.2	1.6	100.4	-3.6	86.4	-2.6						
17	100.0	-0.3	100.0	-7.6	100.0	-0.4	100.0	15.7	100.0		100.0		100.0	
18	99.7	-0.3	92.4	-7.6	100.6	0.6	99.2	-0.8	101.6	1.6	96.6	-3.4	102.9	2.9
18年1月	99.6	-1.6	94.2	-8.0	100.2	2.0	98.0	-3.2	99.2	-2.6	98.2	-1.3	101.2	-2.1
2	99.1	-0.7	93.5	-9.0	101.1	3.5	99.1	-2.0	98.2	-3.3	98.5	0.0	98.9	-3.2
3	98.6	-0.3	91.6	-10.1	101.0	2.5	99.2	-1.6	97.7	-2.9	98.2	-1.2	99.8	1.9
4	99.7	-0.3	93.0	-8.8	100.8	1.8	99.6	-1.1	103.2	3.3	97.7	-1.6	103.1	2.7
5	100.4	1.0	95.7	-5.8	101.6	2.6	99.4	-0.7	103.0	3.2	97.0	-4.5	104.3	5.6
6	100.4	-0.1	95.0	-6.4	100.6	0.8	99.3	-0.5	102.9	4.1	96.7	-5.1	105.3	5.0
7	100.7	0.2	94.1	-6.5	100.6	-0.3	99.3	-0.5	101.9	2.7	96.8	-4.2	105.1	5.4
8	100.1	-0.3	93.0	-6.0	100.1	-0.9	99.2	-0.6	97.0	-2.0	96.2	-4.4	104.0	3.9
9	99.8	0.1	91.8	-7.3	100.5	-0.5	99.0	-0.6	97.0	-4.3	95.4	-4.4	103.4	5.5
10	99.4	-0.2	90.8	-7.0	100.2	-1.5	99.3	-0.1	105.0	6.2	95.0	-4.1	101.7	3.4
11	99.4	-0.5	87.9	-9.5	101.0	-0.6	99.2	-0.5	106.9	8.2	95.0	-3.9	103.2	3.0
12	99.4	-0.8	87.9	-7.1	100.0	-1.6	99.2	1.1	107.4	7.1	94.6	-5.8	105.2	4.6

区 分	金融・保険業		飲食店、宿泊業		医療、福祉		教育、学習支援業		複合サービス事業		サービス業	
	前年比	前年比	前年比	前年比	前年比	前年比	前年比	前年比	前年比	前年比	前年比	
平成14年												
15												
16												
17	100.0		100.0		100.0		100.0		100.0		100.0	
18	100.0	0.0	102.3	2.3	98.8	-1.2	100.2	0.2	106.3	6.3	98.0	-2.0
18年1月	103.1	6.5	98.7	-8.1	99.5	-1.0	101.1	-2.3	101.6	2.0	98.6	-2.7
2	102.5	6.8	99.0	-5.4	99.3	-0.6	101.2	-1.4	101.7	54.3	97.9	-2.5
3	97.9	1.9	98.7	-4.2	99.4	0.7	97.2	2.5	103.4	1.4	97.7	-2.3
4	100.4	0.0	98.7	-4.9	99.2	-0.9	100.3	3.2	105.7	2.9	96.8	-2.6
5	98.8	-2.1	99.0	-0.6	99.0	-1.0	101.0	5.2	105.4	2.9	97.9	-0.6
6	97.9	-3.7	100.8	1.5	99.4	-1.0	100.7	-0.1	105.2	2.2	97.9	-2.3
7	100.7	-1.0	105.1	6.8	99.0	-1.1	100.4	-0.5	104.5	-0.3	99.8	-0.9
8	99.3	-1.5	106.7	7.9	99.0	-1.9	100.0	-0.6	106.2	1.7	98.9	-1.3
9	99.6	0.2	105.2	10.0	98.2	-2.1	100.6	-0.6	107.0	3.0	99.2	-0.5
10	100.4	0.3	104.6	10.9	98.4	-1.6	100.7	-0.3	108.2	3.8	98.6	-0.9
11	100.2	-2.5	105.8	11.3	98.6	-0.9	99.4	-1.4	110.2	5.8	96.3	-3.2
12	99.0	-4.1	105.0	5.2	97.1	-2.5	99.4	-1.3	116.3	13.1	95.8	-4.7

第 7 - 2 表 常用雇用指数

(事業所規模30人以上)

区 分	調査産業計		建設業		製造業		電気ガス水道業		情報通信業		運輸業		卸売・小売業	
	前年比	前年比	前年比	前年比	前年比	前年比	前年比	前年比	前年比	前年比	前年比	前年比	前年比	
平成14年	96.9	-6.0	107.4	-6.8	107.5	-9.2	123.4							
15	96.9	0.0	103.1	-4.0	101.6	-5.4	128.2	3.8						
16	97.9	1.1	105.8	2.5	99.9	-1.7	102.4	-20.0						
17	100.0	2.2	100.0	-5.4	100.0	0.0	100.0	-2.5	100.0		100.0		100.0	
18	98.9	-1.1	92.8	-7.2	99.2	-0.8	98.2	-1.8	100.7	0.7	96.3	-3.7	99.0	-1.0
18年1月	99.7	-1.6	97.4	-7.1	99.0	-0.9	98.3	-4.3	100.2	-0.3	98.6	-0.2	102.3	-3.9
2	98.8	-0.9	94.2	-10.8	99.7	0.1	98.0	-4.5	98.8	-1.3	98.5	-0.8	97.6	-6.2
3	98.2	-0.5	93.0	-11.4	99.5	-0.1	98.1	-4.0	98.0	-0.7	98.5	-0.8	96.4	2.6
4	98.4	-1.9	92.0	-10.6	99.1	-1.5	98.8	-1.6	100.1	1.7	96.5	-3.9	97.3	-0.6
5	99.2	-0.8	92.4	-9.3	100.3	-0.4	98.5	-1.1	99.8	0.7	96.6	-4.6	97.5	0.3
6	99.0	-1.4	93.1	-7.6	99.2	-0.8	98.3	-0.9	99.7	1.1	95.8	-5.9	98.6	-1.6
7	99.5	-0.3	91.4	-5.9	99.0	-0.2	98.3	-0.9	98.3	-0.9	96.0	-5.3	100.5	0.3
8	98.8	-1.2	92.2	-5.3	98.5	-0.7	98.1	-1.1	96.1	-3.8	95.0	-5.8	98.8	-2.1
9	98.7	-1.0	92.2	-4.4	99.1	-0.8	97.8	-1.1	96.2	-6.8	94.8	-5.4	96.9	-1.2
10	98.9	-0.4	91.5	-4.1	99.1	-1.1	98.3	-0.4	105.1	4.4	94.2	-4.6	97.8	0.6
11	99.1	-1.1	91.8	-4.4	99.5	-1.2	98.1	-1.0	107.7	8.0	95.0	-3.4	101.0	-0.8
12	98.6	-1.9	91.9	-5.1	98.3	-2.3	98.1	-0.3	108.5	6.6	95.5	-4.3	102.7	0.5

区 分	金融・保険業		飲食店、宿泊業		医療、福祉		教育、学習支援業		複合サービス事業		サービス業	
	前年比	前年比	前年比	前年比	前年比	前年比	前年比	前年比	前年比	前年比	前年比	
平成14年												
15												
16												
17	100.0		100.0		100.0		100.0		100.0		100.0	
18	100.1	0.1	101.7	1.7	99.3	-0.7	100.3	0.3	107.4	7.4	98.1	-1.9
18年1月	99.1	-2.6	94.4	-11.1	100.6	2.1	100.5	-1.8	102.5	0.8	99.1	-0.5
2	97.8	-3.1	94.7	-10.8	100.3	1.7	100.7	-1.3	102.2	168.9	97.7	-1.0
3	100.3	-0.6	94.6	-9.3	99.6	2.3	93.6	-3.1	104.7	-1.2	99.6	0.5
4	102.8	1.2	94.8	-8.6	99.0	-1.5	100.6	0.6	106.4	1.6	98.9	-0.5
5	101.7	0.6	102.1	-2.4	99.2	-0.9	101.2	0.9	106.7	2.4	99.9	2.4
6	100.3	0.7	101.5	-0.4	99.4	-1.1	100.7	0.5	105.4	1.0	99.9	-0.3
7	99.7	1.4	107.8	10.0	99.9	-0.5	100.2	1.4	106.9	-0.6	100.2	-0.8
8	100.0	1.3	106.6	8.9	99.7	-1.1	100.5	0.8	107.8	1.0	98.7	-2.1
9	100.8	1.5	108.2	14.6	98.7	-2.2	101.1	1.2	109.1	2.6	99.3	-1.6
10	100.8	2.1	106.8	13.6	98.5	-2.2	101.4	1.1	113.9	5.7	98.9	-1.3
11	100.5	0.6	105.3	11.9	98.7	-2.1	101.7	1.8	112.8	4.9	93.5	-7.2
12	97.9	-1.5	103.6	9.4	98.1	-2.7	101.9	2.0	110.3	4.7	91.3	-10.2

第 8 - 1 表 産業別現金給与額

調査産業計

(事業所規模5人以上)

(単位：円)

区 分	計					男 性			女 性		
	現金給与	きま	所 定 内	超 過 労 働	特 別 に	現金給与	きま	特 別 に	現金給与	きま	特 別 に
	総 額	ま	給 与	給 与	支 払 わ れ	総 額	ま	支 払 わ れ	総 額	ま	支 払 わ れ
平成14年	291,068	239,986	227,672	12,314	51,082	354,520	290,447	64,073	210,438	175,840	34,598
15	287,939	237,202	224,090	13,112	50,737	355,228	291,300	63,928	210,684	175,092	35,592
16	300,321	249,621	234,554	15,067	50,700	362,980	300,060	62,920	219,419	184,497	34,922
17	288,341	241,641	228,379	13,262	46,700	345,716	288,648	57,068	214,259	180,947	33,312
18	289,184	241,789	227,241	14,548	47,395	346,365	288,310	58,055	216,497	182,653	33,844
18年1月	248,216	239,434	225,092	14,342	8,782	294,711	285,022	9,689	191,458	183,782	7,676
2	241,632	241,052	226,942	14,110	580	288,441	287,665	776	184,259	183,920	339
3	245,193	242,285	228,194	14,091	2,908	294,692	290,437	4,255	184,678	183,416	1,262
4	249,323	245,278	231,051	14,227	4,045	300,550	294,449	6,101	186,806	185,270	1,536
5	243,160	241,470	227,241	14,229	1,690	289,503	286,803	2,700	185,014	184,591	423
6	404,079	241,676	228,392	13,284	162,403	475,429	287,225	188,204	315,210	184,943	130,267
7	325,963	242,404	228,082	14,322	83,559	398,088	289,053	109,035	229,406	179,952	49,454
8	255,370	240,691	225,890	14,801	14,679	306,835	287,151	19,684	187,842	179,731	8,111
9	242,112	240,450	225,812	14,638	1,662	288,782	286,204	2,578	180,935	180,475	460
10	242,952	242,110	226,314	15,796	842	289,469	288,407	1,062	182,145	181,590	555
11	249,053	242,350	227,530	14,820	6,703	298,026	288,072	9,954	185,226	182,761	2,465
12	522,500	242,308	226,375	15,933	280,192	626,938	289,390	337,548	386,683	181,079	205,604

(事業所規模30人以上)

区 分	計					男 性			女 性		
	現金給与	きま	所 定 内	超 過 労 働	特 別 に	現金給与	きま	特 別 に	現金給与	きま	特 別 に
	総 額	ま	給 与	給 与	支 払 わ れ	総 額	ま	支 払 わ れ	総 額	ま	支 払 わ れ
平成14年	302,405	249,079	233,336	15,743	53,326	374,652	305,490	69,162	216,858	182,301	34,557
15	305,650	248,185	231,071	17,114	57,465	377,154	304,713	72,441	220,661	180,996	39,665
16	325,985	266,433	246,304	20,129	59,552	376,894	306,904	69,990	252,250	207,817	44,433
17	308,546	253,559	235,074	18,485	54,987	359,679	294,358	65,321	239,214	198,239	40,975
18	307,458	252,711	234,500	18,211	54,747	361,489	295,686	65,803	234,872	194,979	39,893
18年1月	261,565	254,763	234,697	20,066	6,802	305,300	295,697	9,603	202,099	199,106	2,993
2	255,184	254,812	235,097	19,715	372	298,563	298,193	370	196,229	195,853	376
3	256,960	254,880	235,670	19,210	2,080	301,249	298,191	3,058	197,247	196,486	761
4	263,579	256,808	237,518	19,290	6,771	310,205	300,444	9,761	200,869	198,119	2,750
5	255,019	252,793	234,723	18,070	2,226	297,439	293,874	3,565	196,860	196,469	391
6	472,160	251,564	234,960	16,604	220,596	547,640	293,767	253,873	370,248	194,581	175,667
7	315,120	249,909	234,218	15,691	65,211	375,137	293,047	82,090	235,545	192,713	42,832
8	265,313	249,983	232,688	17,295	15,330	315,303	294,509	20,794	199,231	191,124	8,107
9	252,865	250,866	234,093	16,773	1,999	297,405	294,374	3,031	193,810	193,180	630
10	252,180	251,868	233,735	18,133	312	294,716	294,515	201	195,489	195,028	461
11	260,552	252,757	234,638	18,119	7,795	307,214	296,031	11,183	197,764	194,529	3,235
12	579,237	251,549	231,980	19,569	327,688	688,889	295,611	393,278	432,745	192,684	240,061

第 8 - 2 表 産業別現金給与額

建設業

(事業所規模5人以上)

(単位：円)

区 分	計					男 性			女 性		
	現金給与	きま	所 定 内	超 過 労 働	特 別 に	現金給与	きま	特 別 に	現金給与	きま	特 別 に
	総 額	ま	給 与	給 与	支 払 わ れ	総 額	ま	支 払 わ れ	総 額	ま	支 払 わ れ
	給 与	給 与	給 与	た 給 与	給 与	給 与	た 給 与	給 与	給 与	た 給 与	給 与
平成14年	310,497	276,281	267,459	8,822	34,216	328,158	293,688	34,470	227,798	194,824	32,974
15	287,118	261,575	253,956	7,619	25,543	302,615	274,801	27,814	204,558	191,113	13,445
16	300,281	274,698	258,026	16,672	25,583	320,154	291,942	28,212	184,697	174,403	10,294
17	280,744	261,140	248,755	12,385	19,604	304,598	283,240	21,358	167,038	155,796	11,242
18	302,821	264,621	245,941	18,680	38,200	318,333	278,916	39,417	215,202	183,871	31,331
18年1月	276,945	241,904	230,241	11,663	35,041	290,200	255,264	34,936	215,209	179,679	35,530
2	252,806	249,861	235,284	14,577	2,945	269,822	266,764	3,058	173,483	171,068	2,415
3	258,881	250,896	233,228	17,668	7,985	275,763	267,321	8,442	180,024	174,173	5,851
4	272,947	271,735	254,000	17,735	1,212	291,506	290,206	1,300	182,579	181,795	784
5	260,180	260,023	238,813	21,210	157	276,445	276,273	172	178,860	178,780	80
6	302,783	257,992	237,213	20,779	44,791	320,375	272,955	47,420	215,189	183,487	31,702
7	349,585	270,625	254,514	16,111	78,960	358,707	282,626	76,081	285,965	186,927	99,038
8	329,383	277,518	256,161	21,357	51,865	342,525	289,489	53,036	239,605	195,739	43,866
9	268,683	268,659	252,577	16,082	24	280,678	280,652	26	188,062	188,049	13
10	275,210	275,173	252,545	22,628	37	288,343	288,303	40	187,286	187,273	13
11	273,278	273,167	250,290	22,877	111	284,653	284,541	112	194,584	194,482	102
12	523,425	279,791	257,850	21,941	243,634	541,513	291,753	249,760	401,211	198,970	202,241

(事業所規模30人以上)

区 分	計					男 性			女 性		
	現金給与	きま	所 定 内	超 過 労 働	特 別 に	現金給与	きま	特 別 に	現金給与	きま	特 別 に
	総 額	ま	給 与	給 与	支 払 わ れ	総 額	ま	支 払 わ れ	総 額	ま	支 払 わ れ
	給 与	給 与	給 与	た 給 与	給 与	給 与	た 給 与	給 与	給 与	た 給 与	給 与
平成14年	336,994	297,895	284,496	13,399	39,099	358,956	317,391	41,565	216,502	190,889	25,613
15	359,284	295,629	280,379	15,250	63,655	383,350	314,389	68,961	212,460	181,180	31,280
16	326,603	295,320	271,136	24,184	31,283	338,542	306,147	32,395	230,141	207,843	22,298
17	342,512	302,005	278,143	23,862	40,507	353,971	312,881	41,090	249,751	213,961	35,790
18	337,765	303,650	279,767	23,883	34,115	350,514	315,445	35,069	240,568	213,726	26,842
18年1月	360,798	294,654	269,562	25,092	66,144	369,957	305,172	64,785	288,926	212,119	76,807
2	313,765	313,291	285,119	28,172	474	327,571	327,036	535	205,148	205,148	0
3	341,324	313,729	280,271	33,458	27,595	353,987	326,915	27,072	242,249	210,566	31,683
4	315,999	314,560	282,173	32,387	1,439	328,519	327,143	1,376	217,483	215,553	1,930
5	294,125	293,736	276,643	17,093	389	304,681	304,284	397	211,392	211,060	332
6	352,242	294,905	278,389	16,516	57,337	366,753	305,646	61,107	239,868	211,726	28,142
7	313,138	293,155	275,976	17,179	19,983	322,669	302,711	19,958	240,080	219,904	20,176
8	407,182	301,111	278,113	22,998	106,071	421,446	311,683	109,763	298,896	220,850	78,046
9	307,852	307,852	293,117	14,735	0	319,686	319,686	0	217,575	217,575	0
10	298,656	298,656	274,493	24,163	0	311,320	311,320	0	208,999	208,999	0
11	308,021	307,797	277,758	30,039	224	320,737	320,525	212	215,324	215,011	313
12	440,142	310,345	285,894	24,451	129,797	459,384	323,196	136,188	299,569	216,459	83,110

第 8 - 3 表 産業別現金給与額

製 造 業

(事業所規模5人以上)

(単位：円)

区 分	計					男 性			女 性		
	現金給与	きまって	所 定 内	超過労働	特 別 に	現金給与	きまって	特 別 に	現金給与	きまって	特 別 に
	総 額	支給する	給 与	給 与	支払われ	総 額	支給する	支払われ	総 額	支給する	支払われ
平成14年	256,503	216,684	202,426	14,258	39,819	339,461	280,853	58,608	166,209	146,851	19,358
15	251,660	215,297	198,671	16,626	36,363	331,036	277,028	54,008	163,556	146,778	16,778
16	262,384	222,064	201,589	20,475	40,320	343,542	284,262	59,280	172,705	153,335	19,370
17	261,245	221,743	201,577	20,166	39,502	335,469	279,081	56,388	179,188	158,354	20,834
18	265,942	225,560	206,431	19,129	40,382	343,847	285,607	58,240	175,876	156,140	19,736
18年1月	230,912	223,123	203,905	19,218	7,789	294,099	283,137	10,962	159,527	155,324	4,203
2	228,301	228,301	208,231	20,070	0	290,018	290,018	0	158,420	158,420	0
3	225,770	224,956	206,205	18,751	814	287,557	286,104	1,453	156,475	156,377	98
4	240,682	229,261	208,884	20,377	11,421	307,228	290,654	16,574	165,901	160,271	5,630
5	224,860	222,260	203,542	18,718	2,600	288,125	283,718	4,407	153,276	152,721	555
6	331,642	223,425	206,410	17,015	108,217	447,034	283,110	163,924	201,163	155,936	45,227
7	308,490	224,950	208,298	16,652	83,540	401,135	284,750	116,385	199,794	154,791	45,003
8	245,505	224,876	205,346	19,530	20,629	310,367	285,828	24,539	168,948	152,935	16,013
9	226,917	226,394	206,808	19,586	523	287,419	286,566	853	155,310	155,177	133
10	225,772	225,772	205,915	19,857	0	284,475	284,475	0	156,045	156,045	0
11	240,082	226,583	207,167	19,416	13,499	304,867	283,952	20,915	162,885	158,222	4,663
12	463,060	226,883	206,487	20,396	236,177	620,771	285,103	335,668	274,999	157,459	117,540

(事業所規模30人以上)

区 分	計					男 性			女 性		
	現金給与	きまって	所 定 内	超過労働	特 別 に	現金給与	きまって	特 別 に	現金給与	きまって	特 別 に
	総 額	支給する	給 与	給 与	支払われ	総 額	支給する	支払われ	総 額	支給する	支払われ
平成14年	273,509	227,823	211,664	16,159	45,686	353,682	289,102	64,580	179,165	155,726	23,439
15	269,741	226,849	207,691	19,158	42,892	349,200	288,172	61,028	174,824	153,597	21,227
16	287,445	238,895	215,268	23,627	48,550	366,294	298,566	67,728	189,962	165,122	24,840
17	281,716	235,402	212,300	23,102	46,314	350,248	287,401	62,847	196,130	170,464	25,666
18	288,153	239,678	217,805	21,873	48,475	358,941	293,175	65,766	194,468	168,876	25,592
18年1月	245,863	237,846	215,299	22,547	8,017	301,651	290,049	11,602	173,527	170,159	3,368
2	241,721	241,721	218,298	23,423	0	296,390	296,390	0	170,339	170,339	0
3	239,384	238,328	216,407	21,921	1,056	293,689	291,928	1,761	168,587	168,449	138
4	258,534	243,676	220,286	23,390	14,858	316,941	296,869	20,072	181,612	173,620	7,992
5	240,331	236,954	215,849	21,105	3,377	296,785	291,439	5,346	165,939	165,155	784
6	377,185	236,798	217,033	19,765	140,387	488,393	290,191	198,202	230,145	166,202	63,943
7	330,399	239,010	220,762	18,248	91,389	410,162	292,235	117,927	224,284	168,200	56,084
8	262,146	239,867	217,468	22,399	22,279	319,889	294,833	25,056	185,369	166,783	18,586
9	240,862	240,182	218,017	22,165	680	295,859	294,805	1,054	167,943	167,759	184
10	240,331	240,331	217,499	22,832	0	293,584	293,584	0	169,392	169,392	0
11	258,467	240,962	219,154	21,808	17,505	318,267	292,579	25,688	177,875	171,398	6,477
12	524,220	240,533	217,638	22,895	283,687	673,655	293,266	380,389	321,770	169,091	152,679

第 8 - 4 表 産業別現金給与額

電気ガス水道業

(事業所規模 5 人以上)

(単位：円)

区 分	計					男 性			女 性		
	現金給与 総 額	きま って 支給する 給 与	所 定 内 給 与	超 過 労 働 給 与	特 別 に 支 払 わ れ た 給 与	現金給与 総 額	きま って 支給する 給 与	特 別 に 支 払 わ れ た 給 与	現金給与 総 額	きま って 支給する 給 与	特 別 に 支 払 わ れ た 給 与
平成14年	500,233	376,349	345,714	30,635	123,884	514,557	387,891	126,666	410,215	303,920	106,295
15	494,321	375,722	347,242	28,480	118,599	509,292	388,611	120,681	414,727	307,198	107,529
16	507,303	376,721	348,127	28,594	130,582	527,269	390,971	136,298	374,724	282,096	92,628
17	508,905	378,716	352,542	26,174	130,189	524,937	390,220	134,717	392,640	295,291	97,349
18	518,549	385,559	363,316	22,243	132,990	528,140	392,408	135,732	421,570	316,304	105,266
18年 1月	385,312	385,312	359,295	26,017	0	391,643	391,643	0	318,209	318,209	0
2	383,877	383,877	360,835	23,042	0	389,890	389,890	0	319,824	319,824	0
3	377,836	377,836	357,861	19,975	0	384,480	384,480	0	308,290	308,290	0
4	383,472	383,472	361,383	22,089	0	390,422	390,422	0	312,586	312,586	0
5	382,697	382,414	362,448	19,966	283	389,428	389,225	203	314,334	313,240	1,094
6	1,057,311	386,899	366,280	20,619	670,412	1,083,182	393,618	689,564	793,581	318,408	475,173
7	468,460	382,939	365,665	17,274	85,521	471,687	389,366	82,321	436,154	318,608	117,546
8	383,196	383,196	364,378	18,818	0	390,189	390,189	0	314,406	314,406	0
9	381,320	381,320	365,227	16,093	0	388,207	388,207	0	314,422	314,422	0
10	390,397	390,397	365,608	24,789	0	397,837	397,837	0	316,867	316,867	0
11	396,096	396,096	365,551	30,545	0	403,407	403,407	0	323,776	323,776	0
12	1,230,085	392,939	365,195	27,744	837,146	1,256,535	400,668	855,867	970,020	316,944	653,076

(事業所規模30人以上)

区 分	計					男 性			女 性		
	現金給与 総 額	きま って 支給する 給 与	所 定 内 給 与	超 過 労 働 給 与	特 別 に 支 払 わ れ た 給 与	現金給与 総 額	きま って 支給する 給 与	特 別 に 支 払 わ れ た 給 与	現金給与 総 額	きま って 支給する 給 与	特 別 に 支 払 わ れ た 給 与
平成14年	500,233	376,349	345,714	30,635	123,884	514,557	387,891	126,666	410,215	303,920	106,295
15	494,321	375,722	347,242	28,480	118,599	509,292	388,611	120,681	414,727	307,198	107,529
16	507,955	378,211	348,207	30,004	129,744	526,868	391,715	135,153	387,829	292,440	95,389
17	511,793	382,444	352,111	30,333	129,349	524,874	391,948	132,926	421,754	317,023	104,731
18	503,846	378,909	352,612	26,297	124,937	516,281	388,371	127,910	421,570	316,304	105,266
18年 1月	372,358	372,358	347,237	25,121	0	380,052	380,052	0	318,209	318,209	0
2	372,079	372,079	347,765	24,314	0	379,521	379,521	0	319,824	319,824	0
3	368,184	368,184	346,603	21,581	0	376,935	376,935	0	308,290	308,290	0
4	380,344	380,344	351,791	28,553	0	390,502	390,502	0	312,586	312,586	0
5	379,909	379,496	353,364	26,132	413	389,776	389,466	310	314,334	313,240	1,094
6	949,707	380,107	356,334	23,773	569,600	973,131	389,364	583,767	793,581	318,408	475,173
7	502,415	377,468	355,421	22,047	124,947	512,552	386,473	126,079	436,154	318,608	117,546
8	376,988	376,988	353,534	23,454	0	386,742	386,742	0	314,406	314,406	0
9	375,601	375,601	354,753	20,848	0	385,271	385,271	0	314,422	314,422	0
10	384,095	384,095	355,068	29,027	0	394,527	394,527	0	316,867	316,867	0
11	392,060	392,060	355,000	37,060	0	402,640	402,640	0	323,776	323,776	0
12	1,192,375	388,116	354,471	33,645	804,259	1,227,058	399,218	827,840	970,020	316,944	653,076

第 8 - 5 表 産業別現金給与額

情報通信業

(事業所規模5人以上)

(単位：円)

区 分	計					男 性			女 性			
	現金給与	きまって	所 定 内	超過労働	特 別 に	現金給与	きまって	特 別 に	現金給与	きまって	特 別 に	
	総 額	支給する	給 与	給 与	支払われ	総 額	支給する	支払われ	総 額	支給する	支払われ	
平成14年												
15												
16	421,918	329,770	282,659	47,111	92,148	460,651	357,402	103,249	275,765	225,503	50,262	
17	400,665	308,179	271,434	36,745	92,486	443,266	338,984	104,282	241,795	193,299	48,496	
18	458,227	357,133	307,767	49,366	101,094	498,018	385,404	112,614	258,359	215,133	43,226	
18年1月												
1	373,510	373,510	321,653	51,857	0	410,654	410,654	0	222,598	222,598	0	
2	366,539	364,074	320,301	43,773	2,465	400,325	397,280	3,045	222,890	222,890	0	
3	352,784	352,784	318,637	34,147	0	384,342	384,342	0	217,462	217,462	0	
4	362,523	361,128	324,699	36,429	1,395	391,550	390,250	1,300	235,473	233,664	1,809	
5	342,084	342,084	312,827	29,257	0	369,808	369,808	0	218,210	218,210	0	
6	770,067	346,162	315,520	30,642	423,905	845,566	373,927	471,639	432,349	221,963	210,386	
7	473,065	358,852	293,179	65,673	114,213	504,331	385,160	119,171	301,445	214,447	86,998	
8	380,038	377,962	296,440	81,522	2,076	410,701	408,331	2,370	204,885	204,492	393	
9	384,798	384,137	297,761	86,376	661	414,985	414,214	771	204,134	204,134	0	
10	367,760	367,760	292,562	75,198	0	393,483	393,483	0	210,935	210,935	0	
11	329,117	329,117	297,891	31,226	0	350,285	350,285	0	198,323	198,323	0	
12	957,600	333,006	302,786	30,220	624,594	1,044,935	354,843	690,092	422,434	199,195	223,239	

(事業所規模30人以上)

区 分	計					男 性			女 性			
	現金給与	きまって	所 定 内	超過労働	特 別 に	現金給与	きまって	特 別 に	現金給与	きまって	特 別 に	
	総 額	支給する	給 与	給 与	支払われ	総 額	支給する	支払われ	総 額	支給する	支払われ	
平成14年												
15												
16	438,897	333,091	287,332	45,759	105,806	477,288	360,185	117,103	245,771	196,793	48,978	
17	433,978	325,861	279,847	46,014	108,117	473,987	353,552	120,435	242,760	193,514	49,246	
18	451,308	344,273	303,345	40,928	107,035	496,838	376,426	120,412	236,044	192,254	43,790	
18年1月												
1	375,236	375,236	310,528	64,708	0	414,503	414,503	0	198,941	198,941	0	
2	362,950	362,850	309,857	52,993	100	397,299	397,178	121	197,617	197,617	0	
3	347,841	347,841	306,376	41,465	0	380,458	380,458	0	188,584	188,584	0	
4	358,595	356,605	309,413	47,192	1,990	387,895	386,073	1,822	216,673	213,868	2,805	
5	339,012	339,012	301,625	37,387	0	369,920	369,920	0	190,311	190,311	0	
6	786,953	345,391	305,573	39,818	441,562	879,255	376,381	502,874	342,051	196,019	146,032	
7	496,441	330,158	295,011	35,147	166,283	538,716	360,517	178,199	299,069	188,419	110,650	
8	339,653	336,665	302,323	34,342	2,988	372,076	368,543	3,533	189,915	189,442	473	
9	331,087	331,087	300,030	31,057	0	363,183	363,183	0	183,698	183,698	0	
10	329,802	329,802	296,623	33,179	0	359,725	359,725	0	189,420	189,420	0	
11	339,549	339,549	301,770	37,779	0	371,777	371,777	0	185,618	185,618	0	
12	966,153	337,156	301,166	35,990	628,997	1,077,570	368,974	708,596	437,202	186,099	251,103	

第 8 - 6 表 産業別現金給与額

運 輸 業

(事業所規模5人以上)

(単位：円)

区 分	計					男 性			女 性			
	現金給与	きまって	所 定 内	超過労働	特 別 に	現金給与	きまって	特 別 に	現金給与	きまって	特 別 に	
	総 額	支給する	給 与	給 与	支払われ	総 額	支給する	支払われ	総 額	支給する	支払われ	
平成14年												
15												
16	302,702	255,841	236,729	19,112	46,861	336,135	282,608	53,527	171,414	150,730	20,684	
17	296,317	255,262	238,798	16,464	41,055	309,653	266,314	43,339	196,525	172,565	23,960	
18	305,655	263,520	237,780	25,740	42,135	327,757	281,361	46,396	186,077	166,995	19,082	
18年1月	255,002	255,002	232,445	22,557	0	268,670	268,670	0	170,406	170,406	0	
2	257,109	257,109	234,516	22,593	0	271,395	271,395	0	169,239	169,239	0	
3	258,921	258,921	236,715	22,206	0	273,609	273,609	0	172,091	172,091	0	
4	262,722	262,722	242,470	20,252	0	278,644	278,644	0	173,307	173,307	0	
5	248,373	248,217	228,371	19,846	156	261,804	261,623	181	176,601	176,583	18	
6	395,713	267,360	247,924	19,436	128,353	432,551	285,565	146,986	206,533	173,872	32,661	
7	346,534	265,350	237,827	27,523	81,184	373,085	286,268	86,817	208,545	156,639	51,906	
8	272,003	265,347	235,947	29,400	6,656	293,714	285,774	7,940	159,524	159,524	0	
9	277,720	268,332	238,333	29,999	9,388	298,218	288,812	9,406	170,380	161,088	9,292	
10	269,891	269,891	235,484	34,407	0	290,144	290,144	0	162,359	162,359	0	
11	285,316	277,808	242,599	35,209	7,508	307,078	298,298	8,780	169,925	169,157	768	
12	545,849	267,174	241,048	26,126	278,675	603,376	289,978	313,398	279,137	161,450	117,687	

(事業所規模30人以上)

区 分	計					男 性			女 性			
	現金給与	きまって	所 定 内	超過労働	特 別 に	現金給与	きまって	特 別 に	現金給与	きまって	特 別 に	
	総 額	支給する	給 与	給 与	支払われ	総 額	支給する	支払われ	総 額	支給する	支払われ	
平成14年												
15												
16	338,930	285,650	260,941	24,709	53,280	354,609	297,937	56,672	209,005	183,836	25,169	
17	322,491	274,677	252,929	21,748	47,814	336,195	285,456	50,739	209,395	185,723	23,672	
18	336,104	283,551	254,221	29,330	52,553	353,582	297,008	56,574	215,034	190,339	24,695	
18年1月	279,897	279,897	248,648	31,249	0	291,334	291,334	0	185,316	185,316	0	
2	281,753	281,753	249,560	32,193	0	294,604	294,604	0	181,602	181,602	0	
3	279,918	279,918	248,093	31,825	0	290,879	290,879	0	195,512	195,512	0	
4	289,395	289,395	261,009	28,386	0	302,268	302,268	0	193,895	193,895	0	
5	275,118	275,071	246,749	28,322	47	286,465	286,416	49	196,196	196,162	34	
6	484,316	293,075	265,923	27,152	191,241	518,579	307,793	210,786	255,730	194,883	60,847	
7	342,266	280,001	254,691	25,310	62,265	359,253	294,044	65,209	229,133	186,475	42,658	
8	282,101	282,101	252,765	29,336	0	296,301	296,301	0	188,087	188,087	0	
9	294,002	279,967	254,165	25,802	14,035	307,368	293,759	13,609	206,384	189,556	16,828	
10	278,531	278,531	248,559	29,972	0	291,915	291,915	0	191,173	191,173	0	
11	302,819	291,658	261,245	30,413	11,161	317,846	305,190	12,656	204,375	203,007	1,368	
12	648,973	291,501	259,671	31,830	357,472	703,062	310,577	392,485	329,564	178,850	150,714	

第 8 - 7 表 産業別現金給与額

卸売・小売業

(事業所規模5人以上)

(単位：円)

区 分	計					男 性			女 性		
	現金給与 総 額	きまって 支給する 給 与	所 定 内 給 与	超過労働 給 与	特 別 に 支払われ た 給 与	現金給与 総 額	きまって 支給する 給 与	特 別 に 支払われ た 給 与	現金給与 総 額	きまって 支給する 給 与	特 別 に 支払われ た 給 与
	平成14年										
15											
16	222,666	189,518	184,744	4,774	33,148	294,311	242,210	52,101	137,455	126,848	10,607
17	230,635	195,013	189,081	5,932	35,622	308,620	253,321	55,299	136,489	124,623	11,866
18	226,575	196,409	189,823	6,586	30,166	291,916	248,936	42,980	144,742	130,624	14,118
18年1月	197,041	191,602	185,468	6,134	5,439	253,353	247,066	6,287	131,331	126,880	4,451
2	189,351	189,307	183,216	6,091	44	246,553	246,553	0	122,681	122,586	95
3	202,341	199,706	192,767	6,939	2,635	268,817	264,496	4,321	125,365	124,683	682
4	204,517	203,080	196,123	6,957	1,437	265,619	263,193	2,426	133,474	133,188	286
5	199,909	199,526	193,325	6,201	383	254,525	253,949	576	132,217	132,074	143
6	239,182	197,216	190,767	6,449	41,966	312,222	248,771	63,451	147,042	132,179	14,863
7	337,369	198,478	191,490	6,988	138,891	433,944	244,688	189,256	200,944	133,199	67,745
8	205,015	195,494	189,227	6,267	9,521	256,750	243,690	13,060	136,501	131,666	4,835
9	196,230	196,078	189,152	6,926	152	243,487	243,220	267	133,389	133,389	0
10	199,443	195,955	189,024	6,931	3,488	249,016	243,962	5,054	135,345	133,883	1,462
11	207,653	195,703	189,450	6,253	11,950	263,559	245,144	18,415	136,198	132,512	3,686
12	334,650	194,632	187,741	6,891	140,018	438,287	244,841	193,446	204,632	131,642	72,990

(事業所規模30人以上)

区 分	計					男 性			女 性		
	現金給与 総 額	きまって 支給する 給 与	所 定 内 給 与	超過労働 給 与	特 別 に 支払われ た 給 与	現金給与 総 額	きまって 支給する 給 与	特 別 に 支払われ た 給 与	現金給与 総 額	きまって 支給する 給 与	特 別 に 支払われ た 給 与
	平成14年										
15											
16	139,314	125,218	120,546	4,672	14,096	164,691	144,670	20,021	106,576	100,124	6,452
17	156,817	138,547	133,159	5,388	18,270	209,551	180,124	29,427	104,996	97,690	7,306
18	163,128	143,169	137,330	5,839	19,959	217,504	185,222	32,282	108,091	100,605	7,486
18年1月	151,374	146,132	140,324	5,808	5,242	196,438	188,294	8,144	105,787	103,481	2,306
2	134,495	134,495	129,928	4,567	0	180,811	180,811	0	88,663	88,663	0
3	141,639	141,639	136,139	5,500	0	191,294	191,294	0	94,094	94,094	0
4	150,886	150,265	143,660	6,605	621	198,380	197,115	1,265	105,077	105,077	0
5	149,369	148,633	141,919	6,714	736	188,849	187,706	1,143	106,181	105,890	291
6	209,765	144,375	138,013	6,362	65,390	290,581	181,979	108,602	120,632	102,901	17,731
7	181,323	141,369	135,938	5,431	39,954	247,304	183,480	63,824	114,825	98,928	15,897
8	149,696	143,138	137,216	5,922	6,558	192,705	185,130	7,575	106,419	100,884	5,535
9	144,577	144,191	138,344	5,847	386	186,572	185,804	768	102,051	102,051	0
10	146,042	145,363	139,390	5,973	679	187,560	186,210	1,350	104,053	104,053	0
11	144,077	143,257	137,672	5,585	820	184,603	183,644	959	102,566	101,888	678
12	251,534	135,644	129,841	5,803	115,890	359,833	172,123	187,710	145,906	100,065	45,841

第 8 - 8 表 産業別現金給与額

金融・保険業

(事業所規模5人以上)

(単位：円)

区 分	計					男 性			女 性			
	現金給与	きまって	所 定 内	超過労働	特 別 に	現金給与	きまって	特 別 に	現金給与	きまって	特 別 に	
	総 額	支給する	給 与	給 与	支払われ	総 額	支給する	支払われ	総 額	支給する	支払われ	
平成14年												
15												
16	454,429	347,996	333,828	14,168	106,433	583,401	441,421	141,980	288,297	227,653	60,644	
17	373,470	299,973	286,527	13,446	73,497	485,922	384,404	101,518	255,570	211,451	44,119	
18	360,655	289,632	272,745	16,887	71,023	460,334	364,898	95,436	238,146	197,127	41,019	
18年1月	291,630	288,876	269,383	19,493	2,754	371,213	365,806	5,407	209,003	209,003	0	
2	290,381	290,381	276,636	13,745	0	377,564	377,564	0	196,931	196,931	0	
3	281,497	281,166	267,110	14,056	331	366,486	366,354	132	190,638	190,095	543	
4	293,476	293,476	275,694	17,782	0	371,988	371,988	0	205,724	205,724	0	
5	292,476	292,476	272,230	20,246	0	379,761	379,761	0	194,073	194,073	0	
6	679,177	288,057	272,889	15,168	391,120	867,004	367,964	499,040	463,610	196,348	267,262	
7	387,870	300,031	278,991	21,040	87,839	488,758	366,394	122,364	248,774	208,534	40,240	
8	295,448	292,758	273,968	18,790	2,690	367,124	365,186	1,938	196,103	192,371	3,732	
9	283,744	283,744	268,787	14,957	0	354,030	354,030	0	186,094	186,094	0	
10	290,739	290,739	275,692	15,047	0	353,853	353,853	0	203,105	203,105	0	
11	287,377	287,140	271,199	15,941	237	356,073	355,941	132	192,444	192,061	383	
12	663,860	286,818	270,411	16,407	377,042	869,455	357,547	511,908	380,308	189,270	191,038	

(事業所規模30人以上)

区 分	計					男 性			女 性			
	現金給与	きまって	所 定 内	超過労働	特 別 に	現金給与	きまって	特 別 に	現金給与	きまって	特 別 に	
	総 額	支給する	給 与	給 与	支払われ	総 額	支給する	支払われ	総 額	支給する	支払われ	
平成14年												
15												
16	424,805	325,637	316,407	9,230	99,168	540,509	409,666	130,843	278,925	219,694	59,231	
17	419,255	328,234	314,737	13,497	91,021	527,562	402,399	125,163	276,335	230,367	45,968	
18	359,842	286,141	276,312	9,829	73,701	460,108	363,596	96,512	250,868	201,959	48,909	
18年1月	300,901	300,901	286,685	14,216	0	355,425	355,425	0	238,379	238,379	0	
2	311,656	311,656	300,860	10,796	0	385,433	385,433	0	219,294	219,294	0	
3	290,747	290,747	279,129	11,618	0	361,896	361,896	0	213,513	213,513	0	
4	293,585	293,585	284,783	8,802	0	361,734	361,734	0	219,341	219,341	0	
5	292,908	292,908	284,100	8,808	0	383,884	383,884	0	192,405	192,405	0	
6	851,456	288,143	279,868	8,275	563,313	1,017,437	366,209	651,228	667,256	201,508	465,748	
7	369,791	291,353	281,791	9,562	78,438	483,155	357,217	125,938	250,535	222,066	28,469	
8	281,999	277,311	268,071	9,240	4,688	370,607	365,976	4,631	190,634	185,887	4,747	
9	270,424	270,424	261,480	8,944	0	358,624	358,624	0	179,366	179,366	0	
10	280,056	280,056	270,613	9,443	0	354,183	354,183	0	202,035	202,035	0	
11	268,618	268,618	259,690	8,928	0	352,448	352,448	0	179,577	179,577	0	
12	504,392	268,320	258,882	9,438	236,072	735,783	358,097	377,686	262,400	174,430	87,970	

第 8 - 9 表 産業別現金給与額

飲食店，宿泊業

(事業所規模5人以上)

(単位：円)

区 分	計					男 性			女 性			
	現金給与	きまって	所 定 内	超過労働	特 別 に	現金給与	きまって	特 別 に	現金給与	きまって	特 別 に	
	総 額	支給する	給 与	給 与	た 給 与	総 額	給 与	た 給 与	総 額	給 与	た 給 与	
平成14年												
15												
16	128,502	124,704	120,607	4,097	3,798	167,498	160,545	6,953	99,331	97,893	1,438	
17	147,605	144,382	137,445	6,937	3,223	206,921	201,346	5,575	103,144	101,684	1,460	
18	140,060	136,902	129,652	7,250	3,158	201,135	194,737	6,398	104,562	103,288	1,274	
18年1月												
1	136,416	136,416	130,905	5,511	0	198,812	198,812	0	102,160	102,160	0	
2	133,567	133,567	128,201	5,366	0	195,347	195,347	0	100,069	100,069	0	
3	134,660	134,660	128,792	5,868	0	194,589	194,589	0	100,298	100,298	0	
4	139,786	138,631	131,782	6,849	1,155	196,661	194,347	2,314	105,599	105,142	457	
5	136,345	136,345	130,419	5,926	0	189,377	189,377	0	104,861	104,861	0	
6	129,621	129,621	125,224	4,397	0	187,194	187,194	0	97,504	97,504	0	
7	142,080	136,946	125,660	11,286	5,134	217,193	205,899	11,294	99,336	97,708	1,628	
8	133,177	128,946	124,764	4,182	4,231	188,553	179,184	9,369	100,800	99,573	1,227	
9	135,948	135,948	131,434	4,514	0	191,728	191,728	0	103,347	103,347	0	
10	139,944	139,944	134,589	5,355	0	192,493	192,493	0	108,061	108,061	0	
11	143,451	143,451	137,780	5,671	0	193,199	193,199	0	113,132	113,132	0	
12	174,089	147,743	126,119	21,624	26,346	265,089	214,443	50,646	119,265	107,559	11,706	

(事業所規模30人以上)

区 分	計					男 性			女 性			
	現金給与	きまって	所 定 内	超過労働	特 別 に	現金給与	きまって	特 別 に	現金給与	きまって	特 別 に	
	総 額	支給する	給 与	給 与	た 給 与	総 額	給 与	た 給 与	総 額	給 与	た 給 与	
平成14年												
15												
16	175,546	169,059	159,494	9,565	6,487	226,856	216,189	10,667	138,790	135,298	3,492	
17	178,438	172,333	163,121	9,212	6,105	233,943	223,593	10,350	137,679	134,691	2,988	
18	170,410	164,750	157,366	7,384	5,660	239,173	229,341	9,832	124,514	121,638	2,876	
18年1月												
1	177,794	177,794	168,891	8,903	0	229,987	229,987	0	138,018	138,018	0	
2	175,827	175,827	168,061	7,766	0	227,849	227,849	0	137,865	137,865	0	
3	174,124	174,124	166,011	8,113	0	228,691	228,691	0	132,926	132,926	0	
4	175,534	172,688	163,049	9,639	2,846	234,196	229,199	4,997	131,527	130,294	1,233	
5	170,883	170,883	162,369	8,514	0	228,194	228,194	0	130,870	130,870	0	
6	153,945	153,945	150,386	3,559	0	227,524	227,524	0	109,179	109,179	0	
7	159,512	147,569	144,771	2,798	11,943	248,851	223,128	25,723	106,942	103,108	3,834	
8	153,657	152,493	148,919	3,574	1,164	226,812	225,626	1,186	110,321	109,171	1,150	
9	164,496	164,496	160,428	4,068	0	236,644	236,644	0	119,258	119,258	0	
10	162,628	162,628	159,625	3,003	0	229,574	229,574	0	120,220	120,220	0	
11	162,929	162,929	158,446	4,483	0	234,412	234,412	0	115,674	115,674	0	
12	216,218	166,075	141,085	24,990	50,143	315,195	230,417	84,778	150,371	123,270	27,101	

第 8 - 1 0 表 産業別現金給与額

医療，福祉

(事業所規模5人以上)

(単位：円)

区 分	計					男 性			女 性			
	現金給与	きまって	所 定 内	超過労働	特 別 に	現金給与	きまって	特 別 に	現金給与	きまって	特 別 に	
	総 額	給 与	給 与	給 与	た 給 与	総 額	給 与	た 給 与	総 額	給 与	た 給 与	
平成14年												
15												
16	378,373	296,245	277,926	18,319	82,128	481,538	380,330	101,208	343,065	267,468	75,597	
17	350,139	280,801	262,459	18,342	69,338	450,285	367,481	82,804	316,968	252,090	64,878	
18	340,760	275,669	257,883	17,786	65,091	434,333	355,220	79,113	307,608	247,485	60,123	
18年1月												
1	274,871	273,555	252,750	20,805	1,316	346,765	345,041	1,724	251,296	250,113	1,183	
2	277,868	276,638	257,791	18,847	1,230	348,038	345,603	2,435	254,185	253,361	824	
3	276,300	274,294	257,766	16,528	2,006	349,839	348,029	1,810	251,716	249,644	2,072	
4	269,199	269,062	252,942	16,120	137	349,213	349,031	182	242,383	242,261	122	
5	271,280	271,168	252,939	18,229	112	343,433	343,218	215	246,505	246,428	77	
6	549,920	273,980	256,579	17,401	275,940	703,261	346,853	356,408	497,450	249,045	248,405	
7	349,287	280,902	263,710	17,192	68,385	448,420	375,918	72,502	310,293	243,528	66,765	
8	284,662	277,747	262,263	15,484	6,915	367,493	360,403	7,090	254,094	247,243	6,851	
9	275,692	275,663	259,425	16,238	29	357,828	357,749	79	245,313	245,303	10	
10	277,203	276,452	258,720	17,732	751	358,878	358,704	174	246,877	245,912	965	
11	285,869	279,998	260,966	19,032	5,871	383,420	367,795	15,625	250,683	248,330	2,353	
12	700,834	278,664	258,823	19,841	422,170	842,440	360,280	482,160	648,297	248,384	399,913	

(事業所規模30人以上)

区 分	計					男 性			女 性			
	現金給与	きまって	所 定 内	超過労働	特 別 に	現金給与	きまって	特 別 に	現金給与	きまって	特 別 に	
	総 額	給 与	給 与	給 与	た 給 与	総 額	給 与	た 給 与	総 額	給 与	た 給 与	
平成14年												
15												
16	414,150	323,757	298,393	25,364	90,393	457,437	363,804	93,633	394,431	305,515	88,916	
17	407,701	320,329	294,415	25,914	87,372	456,526	364,313	92,213	385,465	300,298	85,167	
18	393,663	310,253	285,909	24,344	83,410	447,646	358,336	89,310	369,820	289,016	80,804	
18年1月												
1	317,732	315,730	286,960	28,770	2,002	356,950	354,884	2,066	299,819	297,845	1,974	
2	315,649	313,775	287,164	26,611	1,874	357,795	354,803	2,992	296,459	295,094	1,365	
3	314,145	312,981	289,747	23,234	1,164	355,525	354,328	1,197	295,334	294,185	1,149	
4	306,897	306,692	284,287	22,405	205	354,229	354,010	219	285,918	285,720	198	
5	309,447	309,277	283,907	25,370	170	355,443	355,175	268	289,272	289,145	127	
6	710,692	309,557	285,276	24,281	401,135	785,152	356,591	428,561	678,132	288,990	389,142	
7	381,730	309,824	287,535	22,289	71,906	452,875	365,606	87,269	350,724	285,514	65,210	
8	307,010	306,921	285,956	20,965	89	359,799	359,604	195	283,944	283,902	42	
9	306,498	306,454	284,818	21,636	44	357,880	357,772	108	284,171	284,155	16	
10	310,596	309,445	285,876	23,569	1,151	362,457	362,219	238	288,065	286,517	1,548	
11	320,094	311,066	284,633	26,433	9,028	384,964	364,049	20,915	291,691	287,867	3,824	
12	829,114	311,197	284,652	26,545	517,917	905,177	361,573	543,604	796,062	289,307	506,755	

第 8 - 1 1 表 産業別現金給与額

教育，学習支援業

(事業所規模 5 人以上)

(単位：円)

区 分	計					男 性			女 性			
	現金給与	きま	所 定 内	超 過 労 働	特 別 に	現金給与	きま	特 別 に	現金給与	きま	特 別 に	
	総 額	ま	給 与	給 与	給 与	総 額	ま	給 与	総 額	ま	給 与	
平成14年												
15												
16	399,240	301,215	295,432	5,783	98,025	495,916	368,831	127,085	301,556	232,894	68,662	
17	432,592	330,941	325,184	5,757	101,651	490,173	372,528	117,645	357,217	276,503	80,714	
18	454,949	343,848	339,231	4,617	111,101	510,924	384,626	126,298	398,236	302,532	95,704	
18年 1月	383,013	355,073	351,681	3,392	27,940	400,745	394,038	6,707	365,221	315,979	49,242	
2	355,449	355,179	349,790	5,389	270	394,286	393,791	495	316,611	316,566	45	
3	360,157	359,866	353,943	5,923	291	398,219	397,691	528	321,635	321,584	51	
4	359,333	359,325	353,472	5,853	8	402,984	402,970	14	317,070	317,067	3	
5	357,454	357,351	353,139	4,212	103	391,094	391,010	84	324,278	324,156	122	
6	997,699	356,531	350,928	5,603	641,168	1,137,099	394,588	742,511	860,583	319,098	541,485	
7	330,521	329,658	325,373	4,285	863	374,621	373,067	1,554	285,591	285,433	158	
8	326,216	326,186	321,113	5,073	30	370,374	370,374	0	280,935	280,874	61	
9	332,658	332,651	327,851	4,800	7	376,886	376,872	14	287,028	287,028	0	
10	329,659	329,494	325,536	3,958	165	373,746	373,742	4	284,131	283,799	332	
11	335,070	334,826	331,388	3,438	244	377,950	377,689	261	290,507	290,281	226	
12	993,333	330,096	326,600	3,496	663,237	1,129,817	371,241	758,576	848,517	286,439	562,078	

(事業所規模30人以上)

区 分	計					男 性			女 性			
	現金給与	きま	所 定 内	超 過 労 働	特 別 に	現金給与	きま	特 別 に	現金給与	きま	特 別 に	
	総 額	ま	給 与	給 与	給 与	総 額	ま	給 与	総 額	ま	給 与	
平成14年												
15												
16	480,827	363,307	354,462	8,845	117,520	527,480	397,239	130,241	390,686	297,746	92,940	
17	486,994	367,748	360,589	7,159	119,246	532,098	400,111	131,987	390,704	298,658	92,046	
18	477,831	361,336	354,712	6,624	116,495	522,742	393,924	128,818	388,352	296,409	91,943	
18年 1月	367,140	366,632	361,690	4,942	508	401,615	400,924	691	296,854	296,719	135	
2	365,985	365,477	356,808	8,669	508	400,533	399,837	696	296,207	296,079	128	
3	375,926	375,371	365,462	9,909	555	410,047	409,292	755	306,104	305,956	148	
4	370,245	370,229	361,253	8,976	16	401,790	401,771	19	306,315	306,307	8	
5	357,619	357,426	352,030	5,396	193	389,468	389,351	117	295,052	294,711	341	
6	1,018,912	359,474	352,345	7,129	659,438	1,123,071	393,176	729,895	813,940	293,154	520,786	
7	358,808	358,799	354,236	4,563	9	390,512	390,499	13	295,937	295,937	0	
8	353,516	353,460	346,236	7,224	56	385,840	385,840	0	289,308	289,141	167	
9	359,766	359,753	351,804	7,949	13	391,725	391,705	20	296,230	296,230	0	
10	356,348	356,041	350,703	5,338	307	386,985	386,980	5	295,494	294,587	907	
11	361,665	361,216	356,793	4,423	449	393,573	393,201	372	299,874	299,275	599	
12	1,073,513	353,097	347,891	5,206	720,416	1,186,947	385,146	801,801	849,747	289,875	559,872	

第 8 - 1 2 表 産業別現金給与額

複合サービス事業

(事業所規模 5 人以上)

(単位：円)

区 分	計					男 性			女 性			
	現金給与	きまって	所 定 内	超過労働	特 別 に	現金給与	きまって	特 別 に	現金給与	きまって	特 別 に	
	総 額	給 与	給 与	給 与	支 払 わ れ	総 額	給 与	支 払 わ れ	総 額	給 与	支 払 わ れ	
平成14年												
15												
16	376,478	294,825	285,111	9,714	81,653	416,966	325,824	91,142	271,772	214,659	57,113	
17	386,866	301,082	292,725	8,357	85,784	430,541	334,508	96,033	297,716	232,854	64,862	
18	363,905	288,014	277,946	10,068	75,891	407,003	319,844	87,159	261,304	212,239	49,065	
18年 1 月	324,015	305,439	290,820	14,619	18,576	363,190	346,286	16,904	236,286	213,966	22,320	
2	302,182	298,908	292,126	6,782	3,274	338,192	334,332	3,860	219,405	217,477	1,928	
3	290,395	290,395	281,974	8,421	0	321,694	321,694	0	217,573	217,573	0	
4	290,539	290,539	283,187	7,352	0	320,269	320,269	0	217,657	217,657	0	
5	305,568	301,457	293,448	8,009	4,111	329,521	326,940	2,581	244,158	236,124	8,034	
6	627,506	299,298	294,338	4,960	328,208	701,438	327,806	373,632	440,433	227,162	213,271	
7	392,880	278,018	269,832	8,186	114,862	431,050	307,061	123,989	300,665	207,852	92,813	
8	276,291	276,291	268,949	7,342	0	304,924	304,924	0	209,362	209,362	0	
9	272,863	269,318	260,927	8,391	3,545	303,572	298,627	4,945	201,516	201,223	293	
10	285,840	285,840	269,865	15,975	0	320,402	320,402	0	205,804	205,804	0	
11	280,581	280,581	271,275	9,306	0	314,116	314,116	0	201,209	201,209	0	
12	693,877	281,992	261,429	20,563	411,885	797,559	317,705	479,854	442,998	195,577	247,421	

(事業所規模30人以上)

区 分	計					男 性			女 性			
	現金給与	きまって	所 定 内	超過労働	特 別 に	現金給与	きまって	特 別 に	現金給与	きまって	特 別 に	
	総 額	給 与	給 与	給 与	支 払 わ れ	総 額	給 与	支 払 わ れ	総 額	給 与	支 払 わ れ	
平成14年												
15												
16	357,337	288,460	278,332	10,128	68,877	391,869	316,635	75,234	266,710	214,515	52,195	
17	374,969	298,227	287,313	10,914	76,742	411,763	327,633	84,130	287,015	227,934	59,081	
18	367,276	301,500	290,231	11,269	65,776	406,277	332,173	74,104	275,083	228,994	46,089	
18年 1 月	304,078	304,078	287,575	16,503	0	339,940	339,940	0	222,102	222,102	0	
2	296,519	296,519	288,108	8,411	0	324,572	324,572	0	229,667	229,667	0	
3	291,849	291,849	281,192	10,657	0	317,325	317,325	0	230,313	230,313	0	
4	292,174	292,174	283,093	9,081	0	316,339	316,339	0	233,773	233,773	0	
5	306,316	306,316	297,777	8,539	0	335,268	335,268	0	236,513	236,513	0	
6	647,413	299,619	296,354	3,265	347,794	713,515	328,118	385,397	487,610	230,722	256,888	
7	326,161	305,212	296,516	8,696	20,949	356,905	334,022	22,883	252,924	236,583	16,341	
8	299,951	299,951	291,669	8,282	0	329,723	329,723	0	230,781	230,781	0	
9	303,341	303,341	293,779	9,562	0	336,795	336,795	0	227,627	227,627	0	
10	313,965	313,965	291,696	22,269	0	352,756	352,756	0	225,316	225,316	0	
11	295,007	295,007	284,782	10,225	0	325,890	325,890	0	222,663	222,663	0	
12	716,671	308,935	290,009	18,926	407,736	802,313	343,860	458,453	506,252	223,126	283,126	

第 8 - 1 3 表 産業別現金給与額

サービス業

(事業所規模5人以上)

(単位：円)

区 分	計					男 性			女 性			
	現金給与	きま	所 定 内	超 過 労 働	特 別 に	現金給与	きま	特 別 に	現金給与	きま	特 別 に	
	総 額	ま	給 与	給 与	支 払 わ れ	総 額	ま	支 払 わ れ	総 額	ま	支 払 わ れ	
	給 与	給 与	給 与	た 給 与	給 与	給 与	た 給 与	給 与	給 与	た 給 与	給 与	
平成14年												
15												
16	267,152	228,937	217,513	11,424	38,215	322,134	272,057	50,077	160,984	145,674	15,310	
17	279,330	237,318	226,476	10,842	42,012	330,082	276,832	53,250	165,077	148,364	16,713	
18	265,144	226,510	214,433	12,077	38,634	315,428	265,462	49,966	162,483	146,984	15,499	
18年1月	230,872	228,296	215,913	12,383	2,576	272,494	270,217	2,277	146,221	143,036	3,185	
2	229,079	228,936	216,422	12,514	143	268,460	268,336	124	147,220	147,037	183	
3	242,479	230,882	216,347	14,535	11,597	285,098	270,520	14,578	152,997	147,660	5,337	
4	235,957	225,067	212,674	12,393	10,890	279,223	263,525	15,698	151,117	149,656	1,461	
5	239,687	230,258	215,979	14,279	9,429	282,204	269,220	12,984	150,279	148,326	1,953	
6	306,995	226,484	215,317	11,167	80,511	377,630	267,368	110,262	169,443	146,868	22,575	
7	309,934	227,993	215,657	12,336	81,941	371,131	268,164	102,967	186,190	146,765	39,425	
8	243,185	223,716	212,681	11,035	19,469	285,397	259,767	25,630	156,690	149,846	6,844	
9	230,405	221,145	209,106	12,039	9,260	269,117	256,800	12,317	152,335	149,241	3,094	
10	226,514	226,508	214,676	11,832	6	265,038	265,032	6	149,045	149,040	5	
11	222,793	222,118	212,831	9,287	675	261,616	260,872	744	142,931	142,398	533	
12	468,058	226,751	215,632	11,119	241,307	570,686	265,655	305,031	248,943	143,689	105,254	

(事業所規模30人以上)

区 分	計					男 性			女 性			
	現金給与	きま	所 定 内	超 過 労 働	特 別 に	現金給与	きま	特 別 に	現金給与	きま	特 別 に	
	総 額	ま	給 与	給 与	支 払 わ れ	総 額	ま	支 払 わ れ	総 額	ま	支 払 わ れ	
	給 与	給 与	給 与	た 給 与	給 与	給 与	た 給 与	給 与	給 与	た 給 与	給 与	
平成14年												
15												
16	294,705	245,121	230,633	14,488	49,584	343,341	280,784	62,557	160,270	146,545	13,725	
17	289,929	244,552	229,966	14,586	45,377	337,493	281,060	56,433	165,144	148,773	16,371	
18	285,139	237,994	222,200	15,794	47,145	332,003	272,246	59,757	164,760	150,011	14,749	
18年1月	241,404	241,385	224,074	17,311	19	280,222	280,202	20	144,986	144,972	14	
2	240,523	240,505	223,925	16,580	18	275,233	275,213	20	150,879	150,867	12	
3	246,876	244,542	226,195	18,347	2,334	283,339	280,095	3,244	153,818	153,806	12	
4	259,088	238,524	221,715	16,809	20,564	301,396	273,488	27,908	153,022	150,870	2,152	
5	258,195	247,199	227,932	19,267	10,996	295,570	280,859	14,711	153,952	153,319	633	
6	354,873	236,234	222,683	13,551	118,639	422,695	270,014	152,681	187,699	152,970	34,729	
7	320,576	234,719	217,719	17,000	85,857	373,618	268,164	105,454	189,519	152,082	37,437	
8	262,554	235,594	220,747	14,847	26,960	305,299	269,941	35,358	156,280	150,201	6,079	
9	239,246	230,697	215,354	15,343	8,549	270,730	260,237	10,493	160,183	156,517	3,666	
10	236,676	236,671	221,818	14,853	5	268,476	268,470	6	154,383	154,383	0	
11	233,567	232,218	220,860	11,358	1,349	268,608	267,229	1,379	140,424	139,157	1,267	
12	543,322	237,468	223,453	14,015	305,854	652,630	272,690	379,940	238,301	139,184	99,117	

第9 - 1表 産業別出勤日数及び労働時間数

調査産業計

(事業所規模5人以上)

(単位：日，時間)

区分	計				男性				女性			
	出勤日数	総実労働時間	所定内労働時間	所定外労働時間	出勤日数	総実労働時間	所定内労働時間	所定外労働時間	出勤日数	総実労働時間	所定内労働時間	所定外労働時間
平成14年	20.3	156.0	148.7	7.3	20.6	165.7	156.0	9.7	19.8	143.7	139.4	4.3
15	20.3	155.6	148.0	7.6	20.5	165.1	154.7	10.4	20.0	144.8	140.3	4.5
16	20.6	158.8	149.9	8.9	20.9	168.3	156.3	12.0	20.2	146.5	141.6	4.9
17	20.2	155.5	147.4	8.1	20.7	165.6	155.2	10.4	19.6	142.5	137.3	5.2
18	20.3	156.8	147.9	8.9	20.8	167.2	155.3	11.9	19.8	143.6	138.5	5.1
18年1月	18.9	144.5	136.7	7.8	19.2	153.0	142.6	10.4	18.5	134.2	129.5	4.7
2	20.2	155.1	147.0	8.1	20.8	165.9	155.2	10.7	19.6	141.9	137.0	4.9
3	20.5	157.6	149.3	8.3	21.0	168.1	157.0	11.1	19.8	144.8	139.8	5.0
4	21.0	161.9	152.3	9.6	21.5	172.3	159.5	12.8	20.4	149.0	143.4	5.6
5	19.6	151.3	142.6	8.7	20.0	159.7	148.3	11.4	19.2	140.8	135.5	5.3
6	21.1	162.0	153.7	8.3	21.5	171.8	160.7	11.1	20.6	149.8	145.0	4.8
7	20.7	159.7	150.2	9.5	21.1	171.3	158.5	12.8	20.1	144.3	139.1	5.2
8	19.9	153.3	144.6	8.7	20.4	164.2	152.3	11.9	19.3	139.0	134.4	4.6
9	20.5	158.4	148.7	9.7	21.0	169.9	156.7	13.2	19.9	143.2	138.2	5.0
10	20.5	159.4	149.9	9.5	20.9	169.7	156.9	12.8	20.0	146.0	140.8	5.2
11	20.6	159.6	150.6	9.0	21.1	170.4	158.3	12.1	19.9	145.4	140.4	5.0
12	20.6	159.1	149.6	9.5	21.2	170.2	157.7	12.5	19.9	144.6	139.1	5.5

(事業所規模30人以上)

区分	計				男性				女性			
	出勤日数	総実労働時間	所定内労働時間	所定外労働時間	出勤日数	総実労働時間	所定内労働時間	所定外労働時間	出勤日数	総実労働時間	所定内労働時間	所定外労働時間
平成14年	20.1	156.4	147.8	8.6	20.3	166.5	154.7	11.8	19.8	144.6	139.7	4.9
15	20.2	157.8	148.1	9.7	20.4	168.2	155.1	13.1	19.9	145.5	139.7	5.8
16	20.5	160.7	150.3	10.4	20.8	168.3	155.0	13.3	20.0	149.6	143.5	6.1
17	19.9	154.8	145.5	9.3	20.3	163.9	151.9	12.0	19.2	142.5	136.9	5.6
18	19.8	154.9	145.5	9.4	20.3	164.2	152.2	12.0	19.2	142.3	136.5	5.8
18年1月	18.5	144.6	135.0	9.6	18.8	152.3	140.0	12.3	18.1	134.1	128.2	5.9
2	19.7	153.9	144.1	9.8	20.3	164.4	152.0	12.4	18.9	139.7	133.5	6.2
3	20.0	156.9	147.1	9.8	20.4	166.8	154.2	12.6	19.3	143.7	137.6	6.1
4	20.4	160.0	149.8	10.2	20.9	169.8	156.9	12.9	19.8	146.8	140.2	6.6
5	19.2	149.8	140.6	9.2	19.5	157.3	145.7	11.6	18.7	139.6	133.7	5.9
6	20.6	160.2	151.8	8.4	21.2	169.8	159.1	10.7	19.8	147.1	141.9	5.2
7	19.8	153.9	145.3	8.6	20.3	163.9	152.9	11.0	19.2	140.6	135.2	5.4
8	19.5	152.1	143.3	8.8	20.1	162.4	150.9	11.5	18.9	138.3	133.2	5.1
9	20.1	155.9	146.5	9.4	20.6	165.7	153.6	12.1	19.4	143.0	137.2	5.8
10	20.1	157.6	148.1	9.5	20.4	166.0	153.6	12.4	19.6	146.4	140.7	5.7
11	20.1	157.6	148.5	9.1	20.6	167.1	155.4	11.7	19.5	144.9	139.2	5.7
12	20.0	155.9	146.0	9.9	20.3	164.8	152.4	12.4	19.5	144.0	137.5	6.5

第9 - 2表 産業別出勤日数及び労働時間数

建設業

(事業所規模5人以上)

(単位：日，時間)

区分	計				男性				女性			
	出勤日数	総実労働時間	所定内労働時間	所定外労働時間	出勤日数	総実労働時間	所定内労働時間	所定外労働時間	出勤日数	総実労働時間	所定内労働時間	所定外労働時間
平成14年	21.0	164.7	158.3	6.4	21.2	165.7	158.3	7.4	20.3	160.3	158.5	1.8
15	20.1	154.6	147.4	7.2	20.2	155.4	147.1	8.3	19.4	150.2	149.0	1.2
16	21.4	172.5	159.4	13.1	21.7	176.0	161.0	15.0	19.7	151.6	149.9	1.7
17	21.1	166.4	159.5	6.9	21.5	171.1	163.0	8.1	19.2	144.3	142.7	1.6
18	21.9	174.4	160.8	13.6	22.0	176.3	161.2	15.1	21.3	163.8	158.7	5.1
18年1月	19.0	147.3	140.9	6.4	19.2	149.1	141.8	7.3	18.2	139.0	136.7	2.3
2	22.3	173.8	165.7	8.1	22.4	175.8	166.4	9.4	21.8	164.0	162.2	1.8
3	22.0	173.3	162.7	10.6	22.2	176.2	163.9	12.3	21.1	159.9	157.4	2.5
4	22.8	180.0	162.8	17.2	23.0	182.4	162.9	19.5	21.5	168.3	162.4	5.9
5	20.5	163.9	149.6	14.3	20.7	166.0	149.9	16.1	19.6	153.4	148.2	5.2
6	22.5	176.5	162.9	13.6	22.5	177.3	162.1	15.2	22.6	172.9	167.0	5.9
7	22.5	179.0	165.4	13.6	22.5	179.7	165.0	14.7	22.6	174.5	168.1	6.4
8	21.2	171.3	156.7	14.6	21.3	172.1	156.4	15.7	21.1	165.5	158.4	7.1
9	22.5	184.8	167.1	17.7	22.6	186.6	167.1	19.5	22.3	173.4	167.5	5.9
10	22.6	183.8	166.6	17.2	22.7	186.0	167.4	18.6	22.0	168.7	160.8	7.9
11	22.4	180.1	165.0	15.1	22.5	181.5	165.3	16.2	21.8	170.1	162.7	7.4
12	22.3	180.2	165.4	14.8	22.4	182.1	166.1	16.0	21.7	167.0	160.3	6.7

(事業所規模30人以上)

区分	計				男性				女性			
	出勤日数	総実労働時間	所定内労働時間	所定外労働時間	出勤日数	総実労働時間	所定内労働時間	所定外労働時間	出勤日数	総実労働時間	所定内労働時間	所定外労働時間
平成14年	21.4	175.9	164.3	11.6	21.6	177.9	164.9	13.0	20.4	164.8	160.9	3.9
15	21.5	178.3	164.8	13.5	21.7	181.0	165.8	15.2	20.4	162.1	158.8	3.3
16	21.9	173.2	161.0	12.2	22.1	174.6	161.7	12.9	20.9	160.9	154.6	6.3
17	21.9	175.5	163.3	12.2	22.0	176.8	163.9	12.9	21.1	166.0	158.7	7.3
18	22.1	177.3	164.4	12.9	22.2	177.9	164.3	13.6	21.8	172.3	164.6	7.7
18年1月	19.8	158.3	146.7	11.6	20.0	160.0	147.7	12.3	18.4	144.9	138.6	6.3
2	23.5	188.1	174.1	14.0	23.6	189.2	174.2	15.0	22.8	179.7	173.1	6.6
3	22.1	180.4	162.8	17.6	22.3	183.0	164.1	18.9	20.0	159.3	152.4	6.9
4	23.1	187.3	171.1	16.2	23.2	188.6	171.6	17.0	21.7	176.9	167.3	9.6
5	19.8	157.6	149.3	8.3	20.0	158.6	150.1	8.5	18.9	149.7	143.2	6.5
6	22.4	177.1	168.1	9.0	22.4	176.9	167.7	9.2	22.5	178.4	171.2	7.2
7	22.0	174.1	165.4	8.7	21.8	172.5	163.7	8.8	23.5	186.1	177.8	8.3
8	21.3	170.7	157.7	13.0	21.2	169.9	156.8	13.1	21.9	176.4	164.1	12.3
9	23.2	185.3	172.7	12.6	23.3	185.8	172.5	13.3	22.7	181.2	174.4	6.8
10	22.4	177.8	164.7	13.1	22.5	179.1	164.9	14.2	22.0	168.0	162.8	5.2
11	23.4	187.8	172.8	15.0	23.4	188.6	172.5	16.1	23.3	182.8	175.3	7.5
12	22.6	183.3	167.4	15.9	22.5	183.3	166.4	16.9	23.2	184.0	174.9	9.1

第 9 - 3 表 産業別出勤日数及び労働時間数

製 造 業

(事業所規模 5 人以上)

(単位：日，時間)

区 分	計				男 性				女 性			
	出 勤 日 数	総 実 労 働 時 間	所定内 労 働 時 間	所定外 労 働 時 間	出 勤 日 数	総 実 労 働 時 間	所定内 労 働 時 間	所定外 労 働 時 間	出 勤 日 数	総 実 労 働 時 間	所定内 労 働 時 間	所定外 労 働 時 間
平成14年	20.2	159.7	151.0	8.7	20.3	167.8	155.8	12.0	20.1	150.9	145.8	5.1
15	20.3	162.1	151.3	10.8	20.4	170.0	156.0	14.0	20.2	153.3	146.1	7.2
16	20.2	162.9	151.4	11.5	20.3	172.3	155.8	16.5	20.0	152.5	146.6	5.9
17	20.3	164.4	153.1	11.3	20.3	173.1	157.0	16.1	20.3	154.8	148.7	6.1
18	20.1	163.0	151.7	11.3	20.3	172.8	157.4	15.4	19.8	151.6	145.1	6.5
18年 1月	18.2	147.4	136.5	10.9	18.3	156.9	140.9	16.0	18.0	136.7	131.5	5.2
2	20.3	164.3	152.9	11.4	20.4	174.2	158.2	16.0	20.2	153.1	146.9	6.2
3	20.1	163.1	152.2	10.9	20.1	171.7	156.6	15.1	20.0	153.4	147.2	6.2
4	21.2	170.4	158.4	12.0	21.3	179.9	163.8	16.1	21.1	159.8	152.3	7.5
5	18.9	153.2	142.4	10.8	19.1	161.7	146.6	15.1	18.7	143.8	137.7	6.1
6	20.7	167.3	157.1	10.2	21.0	177.5	163.3	14.2	20.4	155.7	150.1	5.6
7	20.3	164.4	153.0	11.4	20.6	174.9	159.8	15.1	20.1	151.9	144.9	7.0
8	19.0	154.1	142.8	11.3	19.6	167.0	151.9	15.1	18.3	138.9	132.1	6.8
9	20.5	166.8	155.3	11.5	20.8	177.6	161.9	15.7	20.1	154.1	147.6	6.5
10	20.3	167.1	155.7	11.4	20.5	175.6	160.3	15.3	20.1	157.1	150.3	6.8
11	20.7	169.3	157.9	11.4	20.8	178.3	162.9	15.4	20.4	158.3	151.8	6.5
12	20.5	168.1	156.2	11.9	20.8	178.2	162.4	15.8	20.1	156.1	148.9	7.2

(事業所規模30人以上)

区 分	計				男 性				女 性			
	出 勤 日 数	総 実 労 働 時 間	所定内 労 働 時 間	所定外 労 働 時 間	出 勤 日 数	総 実 労 働 時 間	所定内 労 働 時 間	所定外 労 働 時 間	出 勤 日 数	総 実 労 働 時 間	所定内 労 働 時 間	所定外 労 働 時 間
平成14年	19.9	159.2	149.6	9.6	19.9	165.5	153.2	12.3	19.9	151.7	145.4	6.3
15	20.0	162.3	150.2	12.1	20.1	169.4	154.4	15.0	19.8	153.9	145.2	8.7
16	20.0	164.0	151.5	12.5	20.1	172.5	154.9	17.6	19.7	153.6	147.4	6.2
17	20.1	165.1	153.0	12.1	20.2	172.6	156.0	16.6	19.9	155.7	149.2	6.5
18	19.8	163.3	151.4	11.9	20.1	172.8	156.4	16.4	19.5	150.8	144.8	6.0
18年 1月	18.0	148.2	136.2	12.0	18.1	156.4	139.2	17.2	17.8	137.5	132.2	5.3
2	20.0	164.4	152.0	12.4	20.2	173.8	156.9	16.9	19.7	152.3	145.7	6.6
3	19.7	162.9	150.9	12.0	19.7	170.7	154.5	16.2	19.6	152.9	146.3	6.6
4	21.1	171.8	158.9	12.9	21.1	179.7	162.8	16.9	21.0	161.5	153.9	7.6
5	18.7	153.5	142.3	11.2	18.9	161.5	146.0	15.5	18.4	142.8	137.4	5.4
6	20.4	168.1	157.4	10.7	20.8	178.4	163.4	15.0	19.8	154.3	149.4	4.9
7	20.0	164.7	152.9	11.8	20.4	175.7	159.3	16.4	19.6	150.1	144.4	5.7
8	18.6	153.3	141.3	12.0	19.4	167.7	151.0	16.7	17.5	134.2	128.4	5.8
9	20.3	167.5	155.3	12.2	20.6	177.7	160.8	16.9	19.9	154.2	148.2	6.0
10	20.2	168.2	156.1	12.1	20.3	176.0	159.4	16.6	20.0	157.9	151.7	6.2
11	20.5	170.1	158.2	11.9	20.7	178.5	162.1	16.4	20.4	158.7	152.9	5.8
12	20.2	167.7	155.5	12.2	20.5	177.7	161.2	16.5	19.7	154.1	147.7	6.4

第 9 - 4 表 産業別出勤日数及び労働時間数

電気ガス水道業

(事業所規模 5 人以上)

(単位：日，時間)

区 分	計				男 性				女 性			
	出 勤 日 数	総 実 労 働 時 間	所定内 労 働 時 間	所定外 労 働 時 間	出 勤 日 数	総 実 労 働 時 間	所定内 労 働 時 間	所定外 労 働 時 間	出 勤 日 数	総 実 労 働 時 間	所定内 労 働 時 間	所定外 労 働 時 間
平成14年	18.8	147.1	140.5	6.6	18.8	147.1	141.0	6.1	18.7	146.9	137.0	9.9
15	18.6	144.6	138.5	6.1	18.5	144.8	138.9	5.9	18.7	143.4	136.1	7.3
16	19.3	154.0	145.1	8.9	19.4	155.9	146.5	9.4	18.4	141.4	136.1	5.3
17	19.3	152.8	144.5	8.3	19.4	153.8	145.2	8.6	18.9	145.8	139.9	5.9
18	19.1	147.5	141.4	6.1	19.1	148.0	141.7	6.3	19.0	143.0	138.4	4.6
18年 1月	17.4	132.9	128.3	4.6	17.4	133.1	128.5	4.6	17.2	130.3	125.1	5.2
2	19.0	147.4	141.4	6.0	19.0	147.4	141.3	6.1	19.7	148.4	143.2	5.2
3	19.7	152.6	146.1	6.5	19.8	153.3	146.7	6.6	19.2	144.5	139.9	4.6
4	19.2	148.9	142.7	6.2	19.2	149.6	143.3	6.3	18.8	142.3	137.3	5.0
5	17.9	137.5	132.5	5.0	17.9	138.1	133.0	5.1	17.7	132.6	128.2	4.4
6	20.4	155.7	150.9	4.8	20.3	155.6	150.7	4.9	21.0	156.5	152.8	3.7
7	19.3	147.7	142.9	4.8	19.3	148.1	143.1	5.0	19.5	145.3	141.8	3.5
8	19.5	147.6	142.7	4.9	19.4	147.7	142.7	5.0	19.8	146.6	142.3	4.3
9	19.1	148.8	142.4	6.4	19.2	149.8	143.1	6.7	18.6	139.9	135.7	4.2
10	19.4	152.1	144.1	8.0	19.4	153.3	144.9	8.4	18.7	140.8	136.4	4.4
11	19.2	151.5	142.2	9.3	19.2	152.0	142.3	9.7	19.5	147.3	141.0	6.3
12	19.0	147.1	140.1	7.0	19.0	147.6	140.4	7.2	19.0	141.6	137.2	4.4

(事業所規模30人以上)

区 分	計				男 性				女 性			
	出 勤 日 数	総 実 労 働 時 間	所定内 労 働 時 間	所定外 労 働 時 間	出 勤 日 数	総 実 労 働 時 間	所定内 労 働 時 間	所定外 労 働 時 間	出 勤 日 数	総 実 労 働 時 間	所定内 労 働 時 間	所定外 労 働 時 間
平成14年	18.8	147.1	140.5	6.6	18.8	147.1	141.0	6.1	18.7	146.9	137.0	9.9
15	18.6	144.6	138.5	6.1	18.5	144.8	138.9	5.9	18.7	143.4	136.1	7.3
16	19.2	153.4	144.0	9.4	19.3	154.9	145.0	9.9	18.7	143.4	137.2	6.2
17	19.1	153.0	143.2	9.8	19.1	154.0	143.9	10.1	18.9	145.7	137.8	7.9
18	19.2	152.1	144.3	7.8	19.3	153.4	145.2	8.2	19.0	143.0	138.4	4.6
18年 1月	17.2	135.2	128.7	6.5	17.2	135.8	129.2	6.6	17.2	130.3	125.1	5.2
2	19.5	154.6	146.9	7.7	19.5	155.5	147.4	8.1	19.7	148.4	143.2	5.2
3	20.0	159.3	150.9	8.4	20.2	161.5	152.6	8.9	19.2	144.5	139.9	4.6
4	19.2	153.8	145.2	8.6	19.3	155.6	146.4	9.2	18.8	142.3	137.3	5.0
5	17.9	140.9	134.5	6.4	17.9	142.2	135.5	6.7	17.7	132.6	128.2	4.4
6	21.1	164.0	158.0	6.0	21.1	165.1	158.7	6.4	21.0	156.5	152.8	3.7
7	19.2	149.8	144.0	5.8	19.1	150.5	144.3	6.2	19.5	145.3	141.8	3.5
8	19.6	151.6	145.1	6.5	19.6	152.3	145.5	6.8	19.8	146.6	142.3	4.3
9	19.2	152.8	145.1	7.7	19.3	154.8	146.6	8.2	18.6	139.9	135.7	4.2
10	19.3	155.0	145.4	9.6	19.4	157.2	146.8	10.4	18.7	140.8	136.4	4.4
11	19.4	157.1	145.3	11.8	19.4	158.6	146.0	12.6	19.5	147.3	141.0	6.3
12	19.1	150.5	142.4	8.1	19.2	151.9	143.2	8.7	19.0	141.6	137.2	4.4

第 9 - 5 表 産業別出勤日数及び労働時間数

情報通信業

(事業所規模 5 人以上)

(単位：日，時間)

区 分	計				男 性				女 性			
	出 勤 日 数	総 実 労 働 時 間	所定内 労 働 時 間	所定外 労 働 時 間	出 勤 日 数	総 実 労 働 時 間	所定内 労 働 時 間	所定外 労 働 時 間	出 勤 日 数	総 実 労 働 時 間	所定内 労 働 時 間	所定外 労 働 時 間
平成14年												
15												
16	19.8	168.1	146.6	21.5	19.7	170.6	148.8	21.8	20.3	158.6	138.2	20.4
17	19.7	155.8	141.0	14.8	19.5	160.5	145.5	15.0	20.2	138.6	124.5	14.1
18	19.7	161.8	140.4	21.4	19.6	167.2	144.6	22.6	20.2	134.6	119.4	15.2
18年 1月	18.5	154.6	132.8	21.8	19.0	165.8	142.6	23.2	16.5	109.0	93.1	15.9
2	19.4	156.9	139.3	17.6	19.4	163.7	145.4	18.3	19.5	128.3	113.6	14.7
3	19.7	156.3	143.1	13.2	19.5	160.4	146.8	13.6	20.7	139.2	127.5	11.7
4	20.7	163.0	148.2	14.8	20.5	167.6	153.2	14.4	21.5	142.7	126.4	16.3
5	19.1	150.3	138.8	11.5	19.0	155.3	143.5	11.8	19.4	127.5	117.3	10.2
6	20.5	158.1	146.3	11.8	20.3	161.4	149.2	12.2	21.6	143.3	133.7	9.6
7	21.1	185.4	142.5	42.9	21.0	192.4	145.6	46.8	21.6	147.3	125.7	21.6
8	19.6	177.3	134.0	43.3	19.6	185.7	138.0	47.7	19.1	129.8	111.5	18.3
9	20.6	176.8	138.7	38.1	20.4	182.4	140.9	41.5	21.5	143.1	125.5	17.6
10	18.7	148.2	135.5	12.7	18.4	149.9	137.9	12.0	21.1	137.3	120.6	16.7
11	19.2	156.3	141.3	15.0	19.0	159.3	144.6	14.7	20.6	137.9	120.9	17.0
12	19.4	159.0	143.6	15.4	19.3	162.8	147.4	15.4	20.3	135.9	120.2	15.7

(事業所規模30人以上)

区 分	計				男 性				女 性			
	出 勤 日 数	総 実 労 働 時 間	所定内 労 働 時 間	所定外 労 働 時 間	出 勤 日 数	総 実 労 働 時 間	所定内 労 働 時 間	所定外 労 働 時 間	出 勤 日 数	総 実 労 働 時 間	所定内 労 働 時 間	所定外 労 働 時 間
平成14年												
15												
16	19.4	156.5	138.3	18.2	19.3	161.3	142.9	18.4	19.7	132.7	115.4	17.3
17	19.6	154.5	137.0	17.5	19.4	159.1	141.7	17.4	20.6	133.1	114.8	18.3
18	19.6	157.2	140.8	16.4	19.3	161.7	145.8	15.9	21.2	135.4	117.0	18.4
18年 1月	19.4	165.5	138.3	27.2	19.2	173.5	145.5	28.0	20.0	129.9	105.9	24.0
2	20.1	164.3	143.0	21.3	19.5	168.2	147.2	21.0	22.8	145.3	122.6	22.7
3	19.2	154.5	138.6	15.9	18.9	159.2	143.7	15.5	20.5	132.0	113.8	18.2
4	20.7	165.1	145.9	19.2	20.1	168.5	150.5	18.0	23.4	148.6	123.4	25.2
5	19.0	151.6	136.9	14.7	18.7	156.6	142.1	14.5	20.4	127.7	111.9	15.8
6	20.1	155.9	140.7	15.2	19.8	160.1	144.9	15.2	21.5	135.3	120.5	14.8
7	20.0	157.6	144.2	13.4	19.7	162.0	149.2	12.8	21.8	137.6	121.2	16.4
8	19.3	152.5	138.7	13.8	19.0	156.6	143.5	13.1	20.7	133.2	116.4	16.8
9	20.3	157.4	145.8	11.6	20.0	162.1	151.1	11.0	21.7	135.8	121.4	14.4
10	18.7	146.1	132.8	13.3	18.2	148.9	136.6	12.3	21.1	132.9	115.0	17.9
11	19.5	156.5	141.6	14.9	19.2	161.0	146.7	14.3	20.8	135.5	117.5	18.0
12	19.6	158.3	142.7	15.6	19.4	163.6	148.3	15.3	20.3	132.6	115.9	16.7

第9 - 6表 産業別出勤日数及び労働時間数

運輸業

(事業所規模5人以上)

(単位：日，時間)

区分	計				男性				女性				
	出勤日数	総労働時間	所定内労働時間	所定外労働時間	出勤日数	総労働時間	所定内労働時間	所定外労働時間	出勤日数	総労働時間	所定内労働時間	所定外労働時間	
平成14年													
15													
16	22.1	181.2	161.3	19.9	22.3	188.7	164.5	24.2	21.0	151.2	148.4	2.8	
17	22.1	180.8	162.6	18.2	22.3	183.3	163.3	20.0	21.3	162.8	157.5	5.3	
18	21.6	177.7	162.6	15.1	21.7	181.4	165.0	16.4	20.9	157.8	149.8	8.0	
18年1月	20.8	165.9	156.1	9.8	20.9	167.0	156.6	10.4	20.7	158.7	153.0	5.7	
2	21.7	172.8	162.3	10.5	21.8	174.6	163.2	11.4	21.1	161.3	156.6	4.7	
3	21.8	176.5	165.7	10.8	22.0	179.2	167.6	11.6	20.7	160.3	154.3	6.0	
4	22.1	180.2	168.0	12.2	22.1	181.7	168.8	12.9	22.1	171.4	163.3	8.1	
5	21.1	171.5	160.3	11.2	21.0	172.3	160.7	11.6	21.3	167.4	158.2	9.2	
6	22.6	183.0	172.5	10.5	22.8	185.8	174.8	11.0	21.8	168.8	160.8	8.0	
7	21.7	180.4	162.2	18.2	22.0	186.6	166.4	20.2	20.5	148.6	140.6	8.0	
8	21.1	176.1	158.8	17.3	21.3	182.0	162.7	19.3	20.3	146.1	138.9	7.2	
9	22.0	184.8	164.4	20.4	22.1	191.3	168.6	22.7	21.0	150.5	142.1	8.4	
10	21.3	182.7	159.6	23.1	21.4	188.2	162.6	25.6	20.9	153.5	143.9	9.6	
11	21.9	187.5	164.9	22.6	22.2	194.6	168.9	25.7	20.7	150.1	143.8	6.3	
12	21.1	171.3	156.4	14.9	21.3	174.2	159.0	15.2	20.3	157.6	144.2	13.4	

(事業所規模30人以上)

区分	計				男性				女性				
	出勤日数	総労働時間	所定内労働時間	所定外労働時間	出勤日数	総労働時間	所定内労働時間	所定外労働時間	出勤日数	総労働時間	所定内労働時間	所定外労働時間	
平成14年													
15													
16	21.6	183.1	162.1	21.0	21.8	186.0	163.3	22.7	20.5	158.7	152.1	6.6	
17	21.8	179.4	162.4	17.0	21.9	181.5	163.5	18.0	20.4	162.2	154.0	8.2	
18	21.6	179.2	163.6	15.6	21.8	180.7	164.9	15.8	20.3	168.0	154.1	13.9	
18年1月	20.7	167.4	154.5	12.9	20.8	168.7	155.4	13.3	19.6	156.3	147.1	9.2	
2	21.5	175.1	160.4	14.7	21.7	177.1	161.6	15.5	19.7	159.6	151.4	8.2	
3	21.4	178.6	163.4	15.2	21.7	180.9	165.1	15.8	19.8	160.9	150.2	10.7	
4	22.3	187.3	170.6	16.7	22.4	188.8	171.8	17.0	21.0	175.7	161.4	14.3	
5	21.0	176.9	161.1	15.8	21.2	177.7	162.1	15.6	19.8	171.3	154.6	16.7	
6	22.6	187.6	173.2	14.4	22.9	189.5	175.1	14.4	20.9	174.8	160.1	14.7	
7	21.9	180.9	165.7	15.2	22.2	182.5	167.2	15.3	20.4	170.6	155.9	14.7	
8	21.4	179.1	163.4	15.7	21.7	181.4	165.4	16.0	20.0	163.4	150.3	13.1	
9	21.9	182.0	166.0	16.0	22.1	183.7	167.6	16.1	20.4	170.9	155.9	15.0	
10	21.1	175.9	159.3	16.6	21.2	176.8	160.2	16.6	20.4	170.4	153.6	16.8	
11	22.1	184.1	168.9	15.2	22.3	186.1	170.1	16.0	20.9	170.9	160.8	10.1	
12	21.1	175.2	156.6	18.6	21.2	176.3	158.1	18.2	20.3	168.7	147.7	21.0	

第 9 - 7 表 産業別出勤日数及び労働時間数

卸売・小売業

(事業所規模 5 人以上)

(単位：日，時間)

区 分	計				男 性				女 性			
	出 勤 日 数	総 実 労 働 時 間	所定内 労 働 時 間	所定外 労 働 時 間	出 勤 日 数	総 実 労 働 時 間	所定内 労 働 時 間	所定外 労 働 時 間	出 勤 日 数	総 実 労 働 時 間	所定内 労 働 時 間	所定外 労 働 時 間
平成14年												
15												
16	22.8	140.7	136.9	3.8	23.2	147.0	142.7	4.3	22.4	133.2	130.0	3.2
17	20.2	142.0	137.0	5.0	20.9	154.4	148.6	5.8	19.3	127.0	123.0	4.0
18	20.8	145.4	139.4	6.0	21.4	158.3	150.4	7.9	20.0	129.3	125.6	3.7
18年 1月	20.0	136.3	130.6	5.7	20.2	146.7	139.3	7.4	19.6	124.1	120.4	3.7
2	20.2	140.3	134.5	5.8	21.0	156.1	147.9	8.2	19.2	122.0	118.9	3.1
3	20.6	144.0	137.7	6.3	21.3	158.8	150.3	8.5	19.8	127.1	123.3	3.8
4	21.8	155.1	147.4	7.7	22.5	170.8	160.1	10.7	21.0	136.9	132.6	4.3
5	20.3	142.6	136.2	6.4	20.8	153.5	145.2	8.3	19.6	128.8	124.9	3.9
6	21.1	147.7	140.7	7.0	21.7	160.6	151.0	9.6	20.3	131.4	127.8	3.6
7	21.1	147.6	142.2	5.4	21.7	160.2	153.4	6.8	20.1	129.8	126.3	3.5
8	20.4	142.1	136.9	5.2	20.9	153.6	147.0	6.6	19.7	127.0	123.6	3.4
9	20.8	144.7	138.9	5.8	21.2	155.7	148.5	7.2	20.2	130.1	126.1	4.0
10	20.6	145.3	139.6	5.7	21.1	156.9	149.6	7.3	19.9	130.2	126.6	3.6
11	21.1	148.7	143.2	5.5	21.9	161.6	154.7	6.9	20.0	132.3	128.6	3.7
12	21.5	150.5	144.6	5.9	22.4	165.5	157.7	7.8	20.5	131.5	128.1	3.4

(事業所規模30人以上)

区 分	計				男 性				女 性			
	出 勤 日 数	総 実 労 働 時 間	所定内 労 働 時 間	所定外 労 働 時 間	出 勤 日 数	総 実 労 働 時 間	所定内 労 働 時 間	所定外 労 働 時 間	出 勤 日 数	総 実 労 働 時 間	所定内 労 働 時 間	所定外 労 働 時 間
平成14年												
15												
16	25.2	114.6	110.7	3.9	26.3	122.0	117.6	4.4	23.9	105.2	102.0	3.2
17	18.9	119.2	114.9	4.3	20.3	136.6	130.3	6.3	17.7	102.0	99.7	2.3
18	19.1	120.4	115.6	4.8	19.7	134.5	128.4	6.1	18.4	106.0	102.6	3.4
18年 1月	18.6	117.6	112.6	5.0	19.0	128.3	122.2	6.1	18.2	106.7	102.9	3.8
2	18.1	112.6	108.8	3.8	19.1	131.8	126.5	5.3	17.1	93.5	91.3	2.2
3	18.7	118.5	113.9	4.6	19.4	137.0	130.6	6.4	17.9	100.9	98.0	2.9
4	20.0	128.8	123.1	5.7	20.9	148.1	140.4	7.7	19.1	110.1	106.4	3.7
5	19.1	120.3	115.2	5.1	19.9	132.3	125.6	6.7	18.2	107.3	103.9	3.4
6	19.3	120.9	116.1	4.8	20.3	136.7	130.0	6.7	18.2	103.6	100.9	2.7
7	19.0	119.5	115.2	4.3	19.5	134.9	129.2	5.7	18.4	104.0	101.1	2.9
8	18.8	118.3	113.4	4.9	19.2	130.8	124.8	6.0	18.4	105.6	101.9	3.7
9	19.7	120.2	115.3	4.9	20.1	132.2	126.6	5.6	19.3	108.0	103.9	4.1
10	19.2	122.3	117.5	4.8	19.6	133.0	127.2	5.8	18.7	111.4	107.7	3.7
11	19.4	125.0	120.1	4.9	20.2	138.3	132.5	5.8	18.7	111.4	107.4	4.0
12	19.3	120.6	116.2	4.4	19.4	131.7	126.4	5.3	19.2	109.8	106.3	3.5

第9 - 8表 産業別出勤日数及び労働時間数

金融・保険業

(事業所規模5人以上)

(単位：日，時間)

区分	計				男性				女性				
	出勤日数	総実労働時間	所定内労働時間	所定外労働時間	出勤日数	総実労働時間	所定内労働時間	所定外労働時間	出勤日数	総実労働時間	所定内労働時間	所定外労働時間	
平成14年													
15													
16	19.7	151.1	142.8	8.3	20.0	157.6	149.6	8.0	19.2	142.8	134.0	8.8	
17	19.6	147.4	140.5	6.9	19.7	152.1	145.1	7.0	19.4	142.5	135.7	6.8	
18	19.9	153.8	145.3	8.5	20.0	159.9	150.2	9.7	19.7	146.4	139.4	7.0	
18年1月	18.7	147.9	138.6	9.3	19.0	155.2	143.3	11.9	18.3	140.2	133.7	6.5	
2	18.9	146.0	139.0	7.0	19.0	153.2	143.1	10.1	18.8	138.2	134.6	3.6	
3	19.5	150.5	143.9	6.6	20.1	159.5	151.3	8.2	18.9	140.8	136.0	4.8	
4	20.2	156.6	148.0	8.6	20.6	165.9	154.9	11.0	19.7	146.1	140.2	5.9	
5	19.1	149.2	139.2	10.0	19.4	156.4	144.8	11.6	18.8	141.2	132.9	8.3	
6	21.1	161.1	153.5	7.6	20.9	165.4	155.6	9.8	21.4	156.2	151.2	5.0	
7	21.1	165.7	155.1	10.6	21.5	174.1	162.0	12.1	20.6	154.1	145.7	8.4	
8	20.2	157.5	148.1	9.4	20.1	162.3	151.8	10.5	20.4	150.7	142.9	7.8	
9	20.3	157.3	149.3	8.0	20.3	162.0	153.6	8.4	20.2	150.8	143.3	7.5	
10	19.4	148.5	140.4	8.1	19.1	148.8	141.5	7.3	19.8	148.2	138.9	9.3	
11	20.2	155.7	147.3	8.4	20.3	160.0	152.3	7.7	20.0	149.7	140.3	9.4	
12	19.8	151.0	142.3	8.7	20.0	155.8	147.2	8.6	19.5	144.4	135.6	8.8	

(事業所規模30人以上)

区分	計				男性				女性				
	出勤日数	総実労働時間	所定内労働時間	所定外労働時間	出勤日数	総実労働時間	所定内労働時間	所定外労働時間	出勤日数	総実労働時間	所定内労働時間	所定外労働時間	
平成14年													
15													
16	19.6	145.4	140.3	5.1	20.1	153.6	149.8	3.8	19.0	135.1	128.3	6.8	
17	19.6	148.1	141.6	6.5	19.7	151.9	147.0	4.9	19.6	143.1	134.5	8.6	
18	20.0	149.4	144.0	5.4	20.1	155.2	150.8	4.4	19.9	143.2	136.7	6.5	
18年1月	17.6	134.6	128.0	6.6	17.6	138.3	132.4	5.9	17.5	130.4	123.0	7.4	
2	19.3	147.1	139.7	7.4	19.1	150.7	144.0	6.7	19.5	142.6	134.3	8.3	
3	20.6	154.6	148.8	5.8	20.9	161.5	156.6	4.9	20.3	147.2	140.4	6.8	
4	19.7	146.4	141.9	4.5	20.0	153.4	150.5	2.9	19.4	138.8	132.6	6.2	
5	19.1	139.2	134.8	4.4	19.2	146.3	142.9	3.4	18.9	131.3	125.8	5.5	
6	22.0	163.6	158.4	5.2	21.6	166.1	161.8	4.3	22.5	160.8	154.7	6.1	
7	20.1	149.0	144.4	4.6	20.1	154.7	150.6	4.1	20.1	143.0	137.8	5.2	
8	21.6	160.4	155.2	5.2	21.6	166.2	162.3	3.9	21.6	154.6	148.0	6.6	
9	20.0	149.3	143.8	5.5	20.4	157.0	152.0	5.0	19.7	141.4	135.4	6.0	
10	20.1	149.6	144.6	5.0	20.4	155.9	152.2	3.7	19.8	143.0	136.6	6.4	
11	20.1	149.3	144.3	5.0	20.3	156.0	152.2	3.8	20.0	142.3	136.0	6.3	
12	20.0	149.5	144.1	5.4	20.4	156.6	152.8	3.8	19.7	141.9	134.9	7.0	

第 9 - 9 表 産業別出勤日数及び労働時間数

飲食店，宿泊業

(事業所規模 5 人以上)

(単位：日，時間)

区 分	計				男 性				女 性			
	出 勤 日 数	総 実 労 働 時 間	所定内 労 働 時 間	所定外 労 働 時 間	出 勤 日 数	総 実 労 働 時 間	所定内 労 働 時 間	所定外 労 働 時 間	出 勤 日 数	総 実 労 働 時 間	所定内 労 働 時 間	所定外 労 働 時 間
平成14年												
15												
16	19.3	126.8	124.2	2.6	20.1	154.4	150.4	4.0	18.8	106.3	104.7	1.6
17	20.4	138.3	132.8	5.5	22.4	176.3	166.4	9.9	18.9	109.8	107.6	2.2
18	20.1	138.2	132.3	5.9	21.9	177.6	163.7	13.9	19.1	115.3	114.1	1.2
18年 1月	20.5	136.5	132.1	4.4	22.8	176.9	167.2	9.7	19.2	114.3	112.8	1.5
2	19.7	130.8	126.6	4.2	21.7	168.4	159.2	9.2	18.6	110.4	108.9	1.5
3	19.1	130.8	125.5	5.3	21.2	166.6	155.0	11.6	17.9	110.2	108.5	1.7
4	20.3	139.7	133.4	6.3	22.0	173.5	159.7	13.8	19.4	119.4	117.6	1.8
5	19.8	134.3	129.3	5.0	21.3	166.5	155.5	11.0	19.0	115.3	113.8	1.5
6	19.8	134.7	130.7	4.0	22.2	181.0	171.4	9.6	18.5	109.0	108.1	0.9
7	19.8	150.6	139.3	11.3	21.6	219.8	189.8	30.0	18.8	111.2	110.5	0.7
8	19.1	129.6	125.8	3.8	21.1	164.6	155.1	9.5	18.0	109.1	108.6	0.5
9	20.1	135.3	131.2	4.1	22.1	173.5	163.7	9.8	18.9	113.0	112.2	0.8
10	20.8	142.2	137.0	5.2	22.2	174.0	161.3	12.7	19.9	122.8	122.2	0.6
11	20.7	143.5	138.0	5.5	22.1	176.2	163.7	12.5	19.9	123.6	122.3	1.3
12	21.0	148.9	138.0	10.9	22.0	189.6	163.0	26.6	20.4	124.4	123.0	1.4

(事業所規模30人以上)

区 分	計				男 性				女 性			
	出 勤 日 数	総 実 労 働 時 間	所定内 労 働 時 間	所定外 労 働 時 間	出 勤 日 数	総 実 労 働 時 間	所定内 労 働 時 間	所定外 労 働 時 間	出 勤 日 数	総 実 労 働 時 間	所定内 労 働 時 間	所定外 労 働 時 間
平成14年												
15												
16	20.9	147.7	141.6	6.1	22.3	170.3	160.9	9.4	19.9	131.5	127.7	3.8
17	20.8	146.9	141.0	5.9	22.1	169.2	160.4	8.8	19.9	130.4	126.7	3.7
18	20.4	140.8	136.8	4.0	22.3	169.6	163.6	6.0	19.1	121.6	118.9	2.7
18年 1月	21.3	150.9	145.3	5.6	22.5	173.8	165.6	8.2	20.3	133.6	129.9	3.7
2	21.0	146.4	141.5	4.9	21.7	166.1	159.6	6.5	20.4	132.2	128.4	3.8
3	19.1	139.9	134.2	5.7	20.4	160.9	153.0	7.9	18.2	124.0	120.1	3.9
4	20.4	147.1	140.6	6.5	21.8	168.8	159.5	9.3	19.2	130.9	126.5	4.4
5	20.3	142.6	137.0	5.6	21.8	167.1	158.2	8.9	19.3	125.5	122.2	3.3
6	19.7	134.2	131.5	2.7	22.8	173.6	169.4	4.2	17.9	110.1	108.4	1.7
7	18.8	125.2	123.1	2.1	22.1	161.9	159.0	2.9	16.8	103.6	102.0	1.6
8	20.1	135.8	133.2	2.6	22.9	173.3	168.2	5.1	18.4	113.7	112.5	1.2
9	21.0	143.5	140.5	3.0	23.1	175.9	171.1	4.8	19.8	123.2	121.3	1.9
10	20.6	140.1	137.8	2.3	22.5	168.5	164.8	3.7	19.4	122.1	120.7	1.4
11	20.5	141.8	138.0	3.8	23.0	174.8	169.8	5.0	18.9	120.0	117.0	3.0
12	21.6	144.0	140.0	4.0	23.0	170.3	165.2	5.1	20.7	126.5	123.2	3.3

第9 - 10表 産業別出勤日数及び労働時間数

医療，福祉

(事業所規模5人以上)

(単位：日，時間)

区分	計				男性				女性				
	出勤日数	総実労働時間	所定内労働時間	所定外労働時間	出勤日数	総実労働時間	所定内労働時間	所定外労働時間	出勤日数	総実労働時間	所定内労働時間	所定外労働時間	
平成14年													
15													
16	19.8	152.1	147.0	5.1	19.5	154.3	148.7	5.6	20.0	151.3	146.4	4.9	
17	19.5	149.7	144.4	5.3	19.7	157.1	151.2	5.9	19.4	147.2	142.1	5.1	
18	19.5	151.8	146.5	5.3	19.5	155.1	148.7	6.4	19.5	150.6	145.7	4.9	
18年1月	18.0	142.6	137.1	5.5	18.1	144.9	138.3	6.6	17.9	141.8	136.7	5.1	
2	19.4	150.8	145.2	5.6	19.4	153.9	147.6	6.3	19.4	149.7	144.4	5.3	
3	19.6	153.1	148.1	5.0	19.9	158.3	152.0	6.3	19.5	151.5	146.9	4.6	
4	19.4	149.8	145.0	4.8	18.9	149.5	143.7	5.8	19.5	150.0	145.5	4.5	
5	18.9	147.5	142.0	5.5	19.1	153.7	146.7	7.0	18.8	145.4	140.4	5.0	
6	20.6	158.9	154.0	4.9	20.5	161.8	156.1	5.7	20.7	157.9	153.2	4.7	
7	20.0	152.4	147.0	5.4	19.7	154.5	148.5	6.0	20.1	151.7	146.5	5.2	
8	20.3	159.1	154.7	4.4	20.3	161.8	157.1	4.7	20.3	158.0	153.7	4.3	
9	19.1	148.9	144.0	4.9	18.8	151.6	145.8	5.8	19.1	147.8	143.3	4.5	
10	19.7	154.9	149.1	5.8	19.9	161.0	152.0	9.0	19.6	152.6	148.0	4.6	
11	19.3	151.3	146.2	5.1	19.4	154.2	148.2	6.0	19.3	150.2	145.4	4.8	
12	19.3	152.3	145.5	6.8	19.6	156.3	147.9	8.4	19.2	150.8	144.6	6.2	

(事業所規模30人以上)

区分	計				男性				女性				
	出勤日数	総実労働時間	所定内労働時間	所定外労働時間	出勤日数	総実労働時間	所定内労働時間	所定外労働時間	出勤日数	総実労働時間	所定内労働時間	所定外労働時間	
平成14年													
15													
16	19.4	155.3	149.0	6.3	19.2	153.5	147.3	6.2	19.5	156.1	149.8	6.3	
17	18.9	153.4	147.0	6.4	18.9	152.8	146.4	6.4	18.9	153.6	147.3	6.3	
18	19.1	154.4	148.2	6.2	18.9	152.8	146.2	6.6	19.2	155.0	149.0	6.0	
18年1月	17.9	145.2	138.2	7.0	17.7	143.0	136.1	6.9	18.0	146.2	139.2	7.0	
2	18.7	151.0	144.0	7.0	18.8	151.0	144.2	6.8	18.6	150.9	143.9	7.0	
3	19.6	158.1	151.9	6.2	19.5	157.3	150.7	6.6	19.6	158.4	152.4	6.0	
4	18.8	150.5	144.9	5.6	18.3	146.4	140.7	5.7	19.0	152.4	146.8	5.6	
5	19.0	153.6	146.8	6.8	18.7	152.4	145.0	7.4	19.1	154.0	147.5	6.5	
6	20.4	162.6	157.2	5.4	20.0	159.2	153.8	5.4	20.5	164.3	158.8	5.5	
7	19.1	152.5	147.1	5.4	18.9	150.8	145.3	5.5	19.2	153.3	147.9	5.4	
8	20.2	162.7	158.2	4.5	20.0	162.0	157.4	4.6	20.3	163.0	158.6	4.4	
9	18.6	149.9	144.5	5.4	18.5	148.1	142.3	5.8	18.7	150.6	145.4	5.2	
10	19.4	157.7	151.1	6.6	19.3	159.8	149.9	9.9	19.4	156.7	151.5	5.2	
11	18.8	152.7	146.4	6.3	18.6	150.8	144.4	6.4	18.9	153.5	147.3	6.2	
12	19.1	155.5	147.7	7.8	18.9	152.7	144.6	8.1	19.2	156.8	149.1	7.7	

第9 - 11表 産業別出勤日数及び労働時間数

教育，学習支援業

(事業所規模5人以上)

(単位：日，時間)

区分	計				男性				女性				
	出勤日数	総実労働時間	所定内労働時間	所定外労働時間	出勤日数	総実労働時間	所定内労働時間	所定外労働時間	出勤日数	総実労働時間	所定内労働時間	所定外労働時間	
平成14年													
15													
16	19.2	151.3	145.8	5.5	19.9	160.3	153.1	7.2	18.5	142.1	138.4	3.7	
17	19.3	156.4	147.0	9.4	19.5	160.2	150.6	9.6	19.1	151.3	142.2	9.1	
18	19.8	156.3	149.1	7.2	20.1	162.6	153.6	9.0	19.4	150.1	144.6	5.5	
18年1月	18.0	142.2	136.0	6.2	18.5	148.4	140.5	7.9	17.6	136.1	131.5	4.6	
2	19.9	158.7	151.0	7.7	19.9	161.6	151.9	9.7	19.8	155.9	150.2	5.7	
3	21.1	168.7	160.4	8.3	21.6	174.4	163.9	10.5	20.5	163.0	156.8	6.2	
4	20.2	163.7	155.3	8.4	20.6	169.0	158.9	10.1	19.9	158.5	151.9	6.6	
5	19.5	157.6	149.6	8.0	19.7	161.9	152.0	9.9	19.2	153.5	147.3	6.2	
6	21.5	173.7	166.0	7.7	21.5	176.3	167.2	9.1	21.4	171.3	164.9	6.4	
7	19.7	155.4	149.0	6.4	19.9	159.4	151.3	8.1	19.5	151.4	146.7	4.7	
8	18.3	137.1	132.6	4.5	19.1	150.8	144.4	6.4	17.5	123.1	120.5	2.6	
9	20.1	155.9	147.9	8.0	20.3	163.7	153.1	10.6	19.8	147.8	142.5	5.3	
10	20.3	160.8	152.7	8.1	20.7	170.5	160.6	9.9	19.8	150.8	144.6	6.2	
11	19.7	154.3	147.0	7.3	20.1	162.7	154.0	8.7	19.4	145.6	139.8	5.8	
12	19.1	148.1	141.8	6.3	19.3	153.1	145.6	7.5	18.8	142.8	137.8	5.0	

(事業所規模30人以上)

区分	計				男性				女性				
	出勤日数	総実労働時間	所定内労働時間	所定外労働時間	出勤日数	総実労働時間	所定内労働時間	所定外労働時間	出勤日数	総実労働時間	所定内労働時間	所定外労働時間	
平成14年													
15													
16	19.7	158.8	153.4	5.4	20.0	162.4	155.9	6.5	19.1	151.8	148.5	3.3	
17	19.4	153.7	149.2	4.5	19.6	156.8	151.8	5.0	18.8	147.3	143.8	3.5	
18	19.6	158.6	149.4	9.2	20.0	162.7	152.4	10.3	18.9	150.3	143.3	7.0	
18年1月	18.3	147.2	139.0	8.2	18.8	151.7	142.6	9.1	17.4	137.9	131.7	6.2	
2	19.5	157.3	147.2	10.1	19.9	162.4	150.9	11.5	18.5	147.1	139.9	7.2	
3	21.4	172.8	161.8	11.0	21.9	178.6	166.1	12.5	20.3	160.9	153.0	7.9	
4	20.3	165.5	154.9	10.6	20.5	168.9	157.3	11.6	19.8	158.7	150.2	8.5	
5	19.4	157.6	147.7	9.9	19.8	161.9	150.7	11.2	18.7	149.2	141.9	7.3	
6	21.2	171.9	162.9	9.0	21.4	174.6	164.8	9.8	20.8	166.4	159.1	7.3	
7	19.5	157.4	149.3	8.1	19.7	159.9	150.9	9.0	19.1	152.5	146.1	6.4	
8	18.3	147.0	140.2	6.8	19.0	153.4	145.5	7.9	17.0	134.3	129.8	4.5	
9	19.6	158.3	146.9	11.4	19.9	162.0	149.0	13.0	18.8	151.0	142.8	8.2	
10	20.2	163.8	153.9	9.9	20.5	167.9	156.9	11.0	19.5	155.7	147.9	7.8	
11	19.2	155.8	147.7	8.1	19.6	159.8	151.0	8.8	18.5	148.1	141.4	6.7	
12	18.7	149.8	141.8	8.0	19.0	153.0	144.4	8.6	18.1	143.2	136.5	6.7	

第9 - 12表 産業別出勤日数及び労働時間数

複合サービス事業

(事業所規模5人以上)

(単位：日，時間)

区分	計				男性				女性				
	出勤日数	総実労働時間	所定内労働時間	所定外労働時間	出勤日数	総実労働時間	所定内労働時間	所定外労働時間	出勤日数	総実労働時間	所定内労働時間	所定外労働時間	
平成14年													
15													
16	19.3	147.9	143.3	4.6	19.3	149.8	145.3	4.5	19.2	143.0	138.2	4.8	
17	19.7	153.0	148.8	4.2	19.6	153.0	148.5	4.5	19.7	153.3	149.6	3.7	
18	19.4	152.0	146.9	5.1	19.4	153.2	147.5	5.7	19.4	149.2	145.5	3.7	
18年1月	18.4	146.8	139.3	7.5	18.8	151.5	142.2	9.3	17.6	136.1	132.7	3.4	
2	18.9	146.9	143.8	3.1	19.3	150.1	146.8	3.3	18.1	139.7	137.1	2.6	
3	20.6	159.9	156.0	3.9	20.7	161.2	156.8	4.4	20.4	156.7	154.0	2.7	
4	19.0	147.5	143.8	3.7	19.0	148.3	144.5	3.8	19.0	145.7	142.3	3.4	
5	18.6	145.2	141.9	3.3	18.4	143.8	140.4	3.4	19.3	149.0	145.9	3.1	
6	20.5	159.8	156.1	3.7	20.4	159.5	155.4	4.1	20.8	160.5	158.0	2.5	
7	19.1	147.7	143.4	4.3	19.0	147.6	143.1	4.5	19.3	148.4	144.4	4.0	
8	20.3	157.4	153.0	4.4	20.3	157.7	153.1	4.6	20.5	156.6	152.7	3.9	
9	19.2	147.6	143.1	4.5	19.0	146.5	141.7	4.8	19.6	149.8	146.1	3.7	
10	19.2	155.7	148.4	7.3	18.9	155.6	147.3	8.3	19.9	155.7	150.8	4.9	
11	19.0	148.7	144.2	4.5	19.1	149.9	145.3	4.6	18.8	145.8	141.6	4.2	
12	19.9	160.4	149.4	11.0	20.3	165.9	152.8	13.1	19.1	147.1	141.1	6.0	

(事業所規模30人以上)

区分	計				男性				女性				
	出勤日数	総実労働時間	所定内労働時間	所定外労働時間	出勤日数	総実労働時間	所定内労働時間	所定外労働時間	出勤日数	総実労働時間	所定内労働時間	所定外労働時間	
平成14年													
15													
16	19.8	150.2	145.1	5.1	19.8	150.9	145.9	5.0	19.9	148.3	143.0	5.3	
17	20.1	153.8	148.0	5.8	20.1	154.3	148.3	6.0	20.1	152.6	147.4	5.2	
18	20.3	155.6	149.9	5.7	20.3	156.8	150.5	6.3	20.3	152.7	148.4	4.3	
18年1月	18.4	144.3	135.9	8.4	18.6	148.1	137.9	10.2	18.0	135.7	131.3	4.4	
2	19.7	149.3	145.5	3.8	19.7	149.1	145.5	3.6	19.8	149.6	145.5	4.1	
3	21.5	163.1	157.7	5.4	21.5	163.9	158.1	5.8	21.5	161.4	156.8	4.6	
4	19.9	151.1	146.5	4.6	19.8	151.8	147.2	4.6	20.1	149.5	145.0	4.5	
5	19.7	149.3	145.8	3.5	19.7	149.8	146.1	3.7	19.8	148.3	145.1	3.2	
6	21.4	162.4	158.6	3.8	21.4	162.9	158.6	4.3	21.6	161.2	158.7	2.5	
7	20.2	153.1	148.8	4.3	20.1	153.5	149.0	4.5	20.3	152.3	148.5	3.8	
8	22.0	167.1	162.5	4.6	22.1	169.0	164.0	5.0	21.9	162.6	159.1	3.5	
9	20.2	152.8	147.8	5.0	20.1	152.9	147.6	5.3	20.4	152.4	148.1	4.3	
10	20.7	164.7	155.0	9.7	20.6	165.9	154.3	11.6	20.8	161.9	156.6	5.3	
11	19.6	149.8	145.3	4.5	19.6	150.0	145.6	4.4	19.6	149.4	144.7	4.7	
12	20.2	159.3	149.1	10.2	20.6	164.0	152.2	11.8	19.4	147.8	141.6	6.2	

第9 - 13表 産業別出勤日数及び労働時間数

サービス業

(事業所規模5人以上)

(単位：日，時間)

区分	計				男性				女性				
	出勤日数	総労働時間	所定内労働時間	所定外労働時間	出勤日数	総労働時間	所定内労働時間	所定外労働時間	出勤日数	総労働時間	所定内労働時間	所定外労働時間	
平成14年													
15													
16	20.6	158.4	150.0	8.4	20.6	168.0	157.2	10.8	20.5	140.0	136.1	3.9	
17	20.1	157.6	149.6	8.0	20.2	162.5	153.8	8.7	20.1	146.9	140.3	6.6	
18	20.2	159.0	149.8	9.2	20.3	165.2	154.9	10.3	20.2	146.4	139.5	6.9	
18年1月	18.3	146.4	137.4	9.0	18.1	149.6	139.5	10.1	18.8	140.1	133.1	7.0	
2	20.3	160.5	150.4	10.1	20.6	167.7	157.2	10.5	19.7	145.3	136.3	9.0	
3	20.5	162.7	152.2	10.5	20.6	168.5	157.4	11.1	20.2	150.9	141.5	9.4	
4	20.5	160.9	151.3	9.6	20.4	165.5	155.1	10.4	20.6	151.6	143.7	7.9	
5	19.5	155.0	145.4	9.6	19.3	158.3	147.8	10.5	20.1	148.1	140.4	7.7	
6	21.3	167.7	158.5	9.2	21.4	174.1	163.9	10.2	21.2	155.4	148.2	7.2	
7	20.8	162.9	153.7	9.2	20.7	169.5	159.0	10.5	21.0	149.5	143.0	6.5	
8	20.2	157.3	149.1	8.2	20.2	163.8	154.2	9.6	20.1	144.3	138.8	5.5	
9	20.3	159.0	149.3	9.7	20.3	166.6	155.3	11.3	20.2	143.6	137.2	6.4	
10	20.5	159.6	151.1	8.5	20.7	167.3	157.6	9.7	20.2	143.7	137.8	5.9	
11	20.3	157.0	149.4	7.6	20.5	164.5	155.6	8.9	19.9	141.7	136.7	5.0	
12	20.5	159.1	150.3	8.8	20.7	167.0	156.4	10.6	20.0	142.0	137.1	4.9	

(事業所規模30人以上)

区分	計				男性				女性				
	出勤日数	総労働時間	所定内労働時間	所定外労働時間	出勤日数	総労働時間	所定内労働時間	所定外労働時間	出勤日数	総労働時間	所定内労働時間	所定外労働時間	
平成14年													
15													
16	19.9	159.6	148.9	10.7	20.0	166.7	154.1	12.6	19.8	139.9	134.5	5.4	
17	19.8	159.3	148.8	10.5	19.9	165.7	154.0	11.7	19.4	142.3	135.2	7.1	
18	19.8	160.1	149.5	10.6	20.0	165.7	154.4	11.3	19.4	145.8	137.0	8.8	
18年1月	18.0	147.8	136.9	10.9	18.1	152.0	140.3	11.7	18.0	137.1	128.4	8.7	
2	19.9	161.0	149.4	11.6	20.2	167.1	155.0	12.1	19.3	145.4	134.9	10.5	
3	20.4	164.6	153.7	10.9	20.7	171.0	159.9	11.1	19.5	148.1	137.8	10.3	
4	19.7	160.8	149.3	11.5	19.8	166.2	154.0	12.2	19.2	147.1	137.4	9.7	
5	19.1	155.8	144.0	11.8	19.1	160.3	147.6	12.7	19.1	143.1	133.9	9.2	
6	20.9	167.7	157.8	9.9	21.3	174.2	164.3	9.9	20.1	151.3	141.6	9.7	
7	19.6	159.5	149.0	10.5	19.7	164.0	153.1	10.9	19.4	148.3	138.7	9.6	
8	20.0	162.2	151.8	10.4	20.3	168.3	156.9	11.4	19.5	147.2	139.0	8.2	
9	19.8	159.8	148.4	11.4	19.8	164.2	152.1	12.1	19.8	149.0	139.3	9.7	
10	20.4	163.4	153.3	10.1	20.7	169.4	158.7	10.7	19.7	147.8	139.3	8.5	
11	19.9	157.8	149.5	8.3	20.1	164.2	154.9	9.3	19.4	140.9	135.3	5.6	
12	20.3	161.6	151.7	9.9	20.4	167.6	156.3	11.3	20.1	144.6	138.8	5.8	

第10 - 1表 産業別労働者数

調査産業計

(事業所規模5人以上)

(単位:人, %)

区 分	計					男 性			女 性		
	常 用	う ち	パ-トタイム	入 職 率	離 職 率	常 用	う ち	パ-トタイム	常 用	う ち	パ-トタイム
	労働者数	労働者数	労働者比 率			労働者数	労働者数	労働者比 率	労働者数	労働者数	労働者比 率
平成14年	175,229	32,398	18.5	1.98	2.28	98,059	7,325	7.5	77,170	25,073	32.5
15	171,749	31,318	18.2	1.56	1.68	91,841	6,045	6.6	79,908	25,273	31.6
16	180,274	32,493	18.0	1.78	1.91	101,605	8,117	8.0	78,670	24,376	31.0
17	178,259	37,345	21.0	1.98	2.11	100,432	9,830	9.8	77,826	27,515	35.4
18	177,760	36,996	20.8	1.95	2.03	99,519	9,747	9.8	78,240	27,249	34.9
18年1月	177,469	36,277	20.4	1.14	1.77	97,688	9,341	9.6	79,781	26,936	33.8
2	176,633	35,838	20.3	1.19	1.67	97,244	9,097	9.4	79,389	26,741	33.7
3	175,813	35,583	20.2	1.87	2.31	96,579	8,936	9.3	79,234	26,647	33.6
4	177,714	35,764	20.1	5.95	4.73	98,090	9,016	9.2	79,624	26,748	33.6
5	179,023	37,017	20.7	2.03	1.49	99,754	9,854	9.9	79,269	27,163	34.3
6	179,028	36,976	20.7	1.56	1.56	99,152	9,612	9.7	79,876	27,364	34.3
7	179,535	38,984	21.7	1.90	1.89	102,683	10,596	10.3	76,852	28,388	36.9
8	178,459	37,263	20.9	1.19	1.79	101,341	10,070	9.9	77,118	27,193	35.3
9	177,931	37,555	21.1	1.28	1.57	100,913	10,055	10.0	77,018	27,500	35.7
10	177,183	36,772	20.8	1.64	2.07	100,389	9,449	9.4	76,794	27,323	35.6
11	177,207	37,058	20.9	2.00	1.99	100,228	9,871	9.8	76,979	27,187	35.3
12	177,122	38,863	21.9	1.61	1.55	100,176	11,067	11.0	76,946	27,796	36.1

(事業所規模30人以上)

区 分	計					男 性			女 性		
	常 用	う ち	パ-トタイム	入 職 率	離 職 率	常 用	う ち	パ-トタイム	常 用	う ち	パ-トタイム
	労働者数	労働者数	労働者比 率			労働者数	労働者数	労働者比 率	労働者数	労働者数	労働者比 率
平成14年	91,993	15,787	17.2	1.62	1.92	49,907	3,215	6.4	42,086	12,572	29.9
15	90,855	16,030	17.6	1.45	1.49	49,350	3,100	6.3	41,505	12,930	31.2
16	97,251	15,843	16.3	1.74	1.58	57,533	4,899	8.5	39,719	10,944	27.6
17	98,232	20,264	20.6	1.73	1.84	56,552	6,500	11.5	41,680	13,764	33.0
18	97,152	19,370	19.9	1.82	1.97	55,688	5,825	10.5	41,466	13,545	32.7
18年1月	97,907	19,713	20.1	1.28	2.13	56,516	6,419	11.4	41,391	13,294	32.1
2	97,012	19,319	19.9	0.95	1.86	55,826	6,019	10.8	41,186	13,300	32.3
3	96,420	19,004	19.7	1.62	2.23	55,260	5,781	10.5	41,160	13,223	32.1
4	96,676	18,889	19.5	5.28	4.75	55,450	5,675	10.2	41,226	13,214	32.1
5	97,491	19,843	20.4	2.03	1.45	56,313	6,268	11.1	41,178	13,575	33.0
6	97,239	19,681	20.2	1.39	1.65	55,844	6,018	10.8	41,395	13,663	33.0
7	97,709	19,391	19.8	2.01	1.53	55,591	5,520	9.9	42,118	13,871	32.9
8	97,057	18,925	19.5	1.16	1.82	55,298	5,407	9.8	41,759	13,518	32.4
9	96,965	18,978	19.6	1.31	1.40	55,283	5,376	9.7	41,682	13,602	32.6
10	97,151	18,885	19.4	1.58	1.39	55,634	5,470	9.8	41,517	13,415	32.3
11	97,348	19,642	20.2	2.12	1.92	55,878	5,916	10.6	41,470	13,726	33.1
12	96,856	20,169	20.8	1.16	1.46	55,351	6,034	10.9	41,505	14,135	34.1

(注) 1) パートタイム労働者比率は、常用労働者に占めるパートタイム労働者の割合。
 2) 入職(離職)率は、前月末労働者に対する入職(離職)の割合。

第10 - 2表 産業別労働者数

建設業

(事業所規模5人以上)

(単位:人, %)

区分	計					男性			女性		
	常用	うち	パートタイム	入職率	離職率	常用	うち	パートタイム	常用	うち	パートタイム
	労働者数	パートタイム労働者数	労働者比率			労働者数	パートタイム労働者数	労働者比率	労働者数	パートタイム労働者数	労働者比率
平成14年	15,633	271	1.7	1.05	1.92	12,886	202	1.6	2,747	69	2.5
15	15,419	460	3.0	1.13	0.90	12,988	324	2.5	2,431	136	5.6
16	18,771	645	3.4	1.44	1.94	16,042	312	1.9	2,730	333	12.2
17	17,352	955	5.5	1.67	2.35	14,346	332	2.4	3,006	623	20.1
18	16,029	258	1.6	1.15	1.75	13,618	142	1.1	2,412	116	5.1
18年1月	16,350	191	1.2	0.96	1.32	13,455	110	0.8	2,895	81	2.8
2	16,221	326	2.0	1.56	2.35	13,353	203	1.5	2,868	123	4.3
3	15,895	245	1.5	0.55	2.56	13,088	148	1.1	2,807	97	3.5
4	16,139	101	0.6	3.47	1.93	13,433	36	0.3	2,706	65	2.4
5	16,601	207	1.2	3.25	0.38	13,849	119	0.9	2,752	88	3.2
6	16,476	257	1.6	1.47	2.22	13,699	140	1.0	2,777	117	4.2
7	16,331	362	2.2	0.75	1.63	14,281	182	1.3	2,050	180	8.8
8	16,139	298	1.8	0.26	1.44	14,066	137	1.0	2,073	161	7.8
9	15,936	310	1.9	0.14	1.40	13,858	136	1.0	2,078	174	8.4
10	15,750	372	2.4	0.62	1.79	13,741	178	1.3	2,009	194	9.7
11	15,258	223	1.5	0.76	3.89	13,300	157	1.2	1,958	66	3.4
12	15,256	205	1.3	0.03	0.04	13,289	156	1.2	1,967	49	2.5

(事業所規模30人以上)

区分	計					男性			女性		
	常用	うち	パートタイム	入職率	離職率	常用	うち	パートタイム	常用	うち	パートタイム
	労働者数	パートタイム労働者数	労働者比率			労働者数	パートタイム労働者数	労働者比率	労働者数	パートタイム労働者数	労働者比率
平成14年	5,369	0	0.0	0.54	1.34	4,544	0	0.0	825	0	0.0
15	5,186	0	0.0	0.62	0.73	4,455	0	0.0	731	0	0.0
16	5,195	40	0.8	1.21	0.94	4,626	28	0.6	571	12	2.1
17	4,912	38	0.8	0.66	1.41	4,370	38	0.8	543	0	0.0
18	4,556	34	0.8	0.83	1.25	4,027	17	0.4	529	17	3.2
18年1月	4,784	69	1.4	0.74	0.08	4,245	69	1.6	539	0	0.0
2	4,625	69	1.5	0.17	3.49	4,103	69	1.7	522	0	0.0
3	4,569	70	1.5	0.76	1.97	4,048	70	1.7	521	0	0.0
4	4,521	17	0.4	3.22	4.27	4,017	0	0.0	504	17	3.4
5	4,538	17	0.4	1.15	0.77	4,017	0	0.0	521	17	3.3
6	4,573	17	0.4	1.54	0.77	4,052	0	0.0	521	17	3.3
7	4,491	17	0.4	0.09	1.88	3,966	0	0.0	525	17	3.2
8	4,530	17	0.4	0.96	0.09	4,005	0	0.0	525	17	3.2
9	4,530	17	0.4	0.00	0.00	4,005	0	0.0	525	17	3.2
10	4,495	35	0.8	0.38	1.15	3,928	0	0.0	567	35	6.2
11	4,508	35	0.8	0.80	0.51	3,965	0	0.0	543	35	6.4
12	4,512	35	0.8	0.09	0.00	3,969	0	0.0	543	35	6.4

第10-3表 産業別労働者数

製造業

(事業所規模5人以上)

(単位：人，%)

区分	計					男性			女性		
	常用 労働者数	うち パートタイム 労働者数	パートタイム 労働者 比率	入職率	離職率	常用 労働者数	うち パートタイム 労働者数	パートタイム 労働者 比率	常用 労働者数	うち パートタイム 労働者数	パートタイム 労働者 比率
平成14年	44,521	6,783	15.2	1.14	1.88	23,229	545	2.3	21,292	6,238	29.3
15	42,450	6,574	15.5	1.10	1.25	22,335	766	3.4	20,114	5,808	28.9
16	38,365	6,483	16.9	1.02	1.24	20,151	1,213	6.0	18,214	5,270	28.9
17	37,862	6,885	18.2	1.35	1.24	19,866	1,111	5.6	17,994	5,774	32.1
18	38,108	6,551	17.2	1.17	1.32	20,434	867	4.3	17,674	5,684	32.2
18年1月	37,923	6,746	17.8	0.58	2.08	20,179	947	4.7	17,744	5,799	32.7
2	38,292	6,878	18.0	1.51	0.54	20,299	1,042	5.1	17,993	5,836	32.4
3	38,228	6,850	17.9	1.03	1.10	20,145	973	4.8	18,083	5,877	32.5
4	38,154	6,668	17.5	2.48	2.00	20,210	880	4.4	17,944	5,788	32.3
5	38,462	6,757	17.6	1.29	1.43	20,443	873	4.3	18,019	5,884	32.7
6	38,104	6,385	16.8	0.60	1.53	20,215	711	3.5	17,889	5,674	31.7
7	38,107	6,328	16.6	0.86	1.33	20,582	734	3.6	17,525	5,594	31.9
8	37,898	6,246	16.5	0.46	1.01	20,530	743	3.6	17,368	5,503	31.7
9	38,059	6,514	17.1	1.67	1.25	20,644	868	4.2	17,415	5,646	32.4
10	37,948	6,516	17.2	1.16	1.46	20,650	901	4.4	17,298	5,615	32.5
11	38,247	6,448	16.9	1.96	1.17	20,702	864	4.2	17,545	5,584	31.8
12	37,868	6,276	16.6	0.44	0.91	20,605	866	4.2	17,263	5,410	31.3

(事業所規模30人以上)

区分	計					男性			女性		
	常用 労働者数	うち パートタイム 労働者数	パートタイム 労働者 比率	入職率	離職率	常用 労働者数	うち パートタイム 労働者数	パートタイム 労働者 比率	常用 労働者数	うち パートタイム 労働者数	パートタイム 労働者 比率
平成14年	33,029	3,986	12.1	1.05	1.90	17,888	374	2.1	15,141	3,612	23.9
15	31,586	4,445	14.1	1.00	1.09	17,191	517	3.0	14,395	3,928	27.3
16	29,596	4,430	15.0	0.95	1.03	16,374	887	5.4	13,222	3,543	26.8
17	29,588	4,269	14.4	1.14	1.13	16,427	832	5.1	13,161	3,437	26.1
18	29,349	3,922	13.4	1.02	1.15	16,724	636	3.8	12,625	3,286	26.0
18年1月	29,299	4,032	13.8	0.43	2.00	16,584	699	4.2	12,715	3,333	26.2
2	29,490	4,250	14.4	1.08	0.42	16,702	807	4.8	12,788	3,443	26.9
3	29,439	4,198	14.3	0.73	0.90	16,628	755	4.5	12,811	3,443	26.9
4	29,326	4,010	13.7	2.11	1.61	16,727	698	4.2	12,599	3,312	26.3
5	29,665	4,094	13.8	1.29	1.02	16,854	672	4.0	12,811	3,422	26.7
6	29,356	3,719	12.7	0.50	1.54	16,759	524	3.1	12,597	3,195	25.4
7	29,302	3,716	12.7	0.91	1.09	16,726	503	3.0	12,576	3,213	25.5
8	29,144	3,648	12.5	0.46	1.00	16,638	500	3.0	12,506	3,148	25.2
9	29,317	3,821	13.0	1.68	1.08	16,685	559	3.4	12,632	3,262	25.8
10	29,319	3,904	13.3	1.18	1.18	16,808	633	3.8	12,511	3,271	26.1
11	29,441	3,902	13.3	1.40	0.98	16,837	637	3.8	12,604	3,265	25.9
12	29,084	3,772	13.0	0.50	1.03	16,736	648	3.9	12,348	3,124	25.3

第 10 - 4 表 産業別労働者数

電気ガス水道業

(事業所規模5人以上)

(単位：人，%)

区 分	計					男 性			女 性		
	常 用	うち	パ°-タイム	入 職 率	離 職 率	常 用	うち	パ°-タイム	常 用	うち	パ°-タイム
	労働者数	パ°-タイム 労働者数	比 率			労働者数	パ°-タイム 労働者数	比 率	労働者数	パ°-タイム 労働者数	比 率
平成14年	871	1	0.1	0.11	0.69	753	0	0.0	118	1	0.8
15	892	4	0.4	1.12	0.78	749	0	0.0	142	4	2.8
16	929	11	1.2	0.97	1.08	807	6	0.7	122	5	4.1
17	1,077	11	1.0	0.34	0.63	946	6	0.6	130	5	3.8
18	1,067	10	0.9	1.35	1.26	970	5	0.5	96	5	5.2
18年1月	1,055	10	0.9	0.09	0.19	964	5	0.5	91	5	5.5
2	1,066	10	0.9	11.47	10.43	975	5	0.5	91	5	5.5
3	1,067	10	0.9	0.56	0.47	972	5	0.5	95	5	5.3
4	1,072	10	0.9	0.94	0.47	976	5	0.5	96	5	5.2
5	1,070	10	0.9	0.09	0.28	974	5	0.5	96	5	5.2
6	1,068	10	0.9	0.00	0.19	973	5	0.5	95	5	5.3
7	1,068	10	0.9	2.25	2.25	969	5	0.5	99	5	5.1
8	1,067	10	0.9	0.37	0.47	968	5	0.5	99	5	5.1
9	1,065	10	0.9	0.00	0.19	966	5	0.5	99	5	5.1
10	1,068	10	0.9	0.28	0.00	970	5	0.5	98	5	5.1
11	1,067	10	0.9	0.00	0.09	969	5	0.5	98	5	5.1
12	1,067	10	0.9	0.09	0.09	969	5	0.5	98	5	5.1

(事業所規模30人以上)

区 分	計					男 性			女 性		
	常 用	うち	パ°-タイム	入 職 率	離 職 率	常 用	うち	パ°-タイム	常 用	うち	パ°-タイム
	労働者数	パ°-タイム 労働者数	比 率			労働者数	パ°-タイム 労働者数	比 率	労働者数	パ°-タイム 労働者数	比 率
平成14年	871	1	0.1	0.11	0.69	753	0	0.0	118	1	0.8
15	892	4	0.4	1.12	0.78	749	0	0.0	142	4	2.8
16	762	11	1.4	1.05	1.05	658	6	0.9	104	5	4.8
17	745	11	1.5	0.35	0.78	650	6	0.9	94	5	5.3
18	731	10	1.4	0.62	0.64	634	5	0.8	96	5	5.2
18年1月	731	10	1.4	0.14	0.27	640	5	0.8	91	5	5.5
2	729	10	1.4	0.55	0.82	638	5	0.8	91	5	5.5
3	730	10	1.4	0.82	0.69	635	5	0.8	95	5	5.3
4	735	10	1.4	1.37	0.68	639	5	0.8	96	5	5.2
5	733	10	1.4	0.14	0.41	637	5	0.8	96	5	5.2
6	731	10	1.4	0.00	0.27	636	5	0.8	95	5	5.3
7	731	10	1.4	3.28	3.28	632	5	0.8	99	5	5.1
8	730	10	1.4	0.55	0.68	631	5	0.8	99	5	5.1
9	728	10	1.4	0.00	0.27	629	5	0.8	99	5	5.1
10	731	10	1.4	0.41	0.00	633	5	0.8	98	5	5.1
11	730	10	1.4	0.00	0.14	632	5	0.8	98	5	5.1
12	730	10	1.4	0.14	0.14	632	5	0.8	98	5	5.1

第 10 - 5 表 産業別労働者数

情報通信業

(事業所規模5人以上)

(単位：人，%)

区 分	計					男 性			女 性		
	常 用	う ち	パ°-トクム	入 職 率	離 職 率	常 用	う ち	パ°-トクム	常 用	う ち	パ°-トクム
	労働者数	パ°-トクム 労働者数	労働者 比 率			労働者数	労働者数	労働者 比 率	労働者数	労働者数	労働者 比 率
平成14年											
15											
16	2,560	449	17.5	1.41	1.05	2,023	289	14.3	537	160	29.8
17	2,578	585	22.6	1.95	2.07	2,034	345	17.0	544	240	43.9
18	2,621	527	20.1	2.33	1.71	2,188	341	15.6	432	186	43.9
18年1月	2,557	518	20.3	0.54	1.70	2,067	335	16.2	490	183	37.3
2	2,532	498	19.7	0.98	1.96	2,053	321	15.6	479	177	37.0
3	2,518	506	20.1	1.22	1.78	2,042	329	16.1	476	177	37.2
4	2,660	523	19.7	7.55	1.91	2,173	346	15.9	487	177	36.3
5	2,655	503	18.9	0.94	1.13	2,170	329	15.2	485	174	35.9
6	2,654	518	19.5	1.36	1.39	2,165	338	15.6	489	180	36.8
7	2,628	535	20.4	2.15	3.13	2,220	349	15.7	408	186	45.6
8	2,500	515	20.6	0.23	5.10	2,144	332	15.5	356	183	51.4
9	2,501	524	21.0	1.00	0.96	2,140	333	15.6	361	191	52.9
10	2,708	524	19.4	8.96	0.68	2,334	333	14.3	374	191	51.1
11	2,755	571	20.7	2.25	0.52	2,369	369	15.6	386	202	52.3
12	2,769	579	20.9	0.73	0.22	2,380	374	15.7	389	205	52.7

(事業所規模30人以上)

区 分	計					男 性			女 性		
	常 用	う ち	パ°-トクム	入 職 率	離 職 率	常 用	う ち	パ°-トクム	常 用	う ち	パ°-トクム
	労働者数	パ°-トクム 労働者数	労働者 比 率			労働者数	労働者数	労働者 比 率	労働者数	労働者数	労働者 比 率
平成14年											
15											
16	1,780	445	25.0	1.97	1.52	1,485	289	19.5	296	156	52.7
17	1,832	525	28.6	2.41	2.31	1,514	345	22.8	318	180	56.3
18	1,845	527	28.5	2.60	2.03	1,524	341	22.4	321	186	57.8
18年1月	1,835	518	28.2	0.75	2.36	1,516	335	22.1	319	183	57.4
2	1,810	498	27.5	1.36	2.72	1,502	321	21.4	308	177	57.5
3	1,796	506	28.2	1.71	2.49	1,491	329	22.1	305	177	58.0
4	1,833	523	28.5	4.73	2.67	1,517	346	22.8	316	177	56.0
5	1,828	503	27.5	1.36	1.64	1,514	329	21.7	314	174	55.4
6	1,827	518	28.4	1.97	2.02	1,509	338	22.4	318	180	56.6
7	1,801	535	29.7	3.12	4.54	1,480	349	23.6	321	186	57.9
8	1,761	515	29.2	0.33	2.55	1,448	332	22.9	313	183	58.5
9	1,762	524	29.7	1.42	1.36	1,444	333	23.1	318	191	60.1
10	1,926	524	27.2	10.27	0.96	1,595	333	20.9	331	191	57.7
11	1,973	571	28.9	3.17	0.73	1,630	369	22.6	343	202	58.9
12	1,987	579	29.1	1.01	0.30	1,641	374	22.8	346	205	59.2

第10-6表 産業別労働者数

運輸業

(事業所規模5人以上)

(単位:人,%)

区分	計					男性			女性		
	常用 労働者数	うち パートタイム 労働者数	パートタイム 労働者 比率	入職率	離職率	常用 労働者数	うち パートタイム 労働者数	パートタイム 労働者 比率	常用 労働者数	うち パートタイム 労働者数	パートタイム 労働者 比率
平成14年											
15											
16	9,983	962	9.6	1.59	1.56	7,947	344	4.3	2,036	618	30.4
17	10,077	840	8.4	1.57	1.49	8,889	590	6.7	1,188	250	21.4
18	9,738	791	8.1	1.15	1.65	8,212	375	4.6	1,525	416	27.1
18年1月	9,900	793	8.0	0.77	2.91	8,553	497	5.8	1,347	296	22.0
2	9,922	770	7.8	1.14	0.92	8,536	459	5.4	1,386	311	22.4
3	9,900	766	7.7	1.43	1.65	8,418	459	5.5	1,482	307	20.7
4	9,849	751	7.6	1.90	2.41	8,346	432	5.2	1,503	319	21.2
5	9,778	722	7.4	1.62	2.35	8,187	399	4.9	1,591	323	20.3
6	9,745	722	7.4	0.92	1.26	8,154	396	4.9	1,591	326	20.5
7	9,757	812	8.3	0.78	0.66	8,185	299	3.7	1,572	513	32.6
8	9,699	805	8.3	0.36	0.95	8,123	292	3.6	1,576	513	32.6
9	9,615	812	8.4	1.05	1.92	8,094	299	3.7	1,521	513	33.7
10	9,577	812	8.5	0.30	0.71	8,056	299	3.7	1,521	513	33.7
11	9,571	813	8.5	1.66	1.72	8,054	300	3.7	1,517	513	33.8
12	9,536	913	9.6	1.91	2.28	7,843	373	4.8	1,693	540	31.9

(事業所規模30人以上)

区分	計					男性			女性		
	常用 労働者数	うち パートタイム 労働者数	パートタイム 労働者 比率	入職率	離職率	常用 労働者数	うち パートタイム 労働者数	パートタイム 労働者 比率	常用 労働者数	うち パートタイム 労働者数	パートタイム 労働者 比率
平成14年											
15											
16	6,662	561	8.4	1.85	1.77	5,941	344	5.8	722	217	30.1
17	6,808	591	8.7	1.58	1.52	6,075	386	6.4	733	205	27.9
18	6,553	530	8.1	1.00	1.36	5,721	286	5.0	832	244	29.3
18年1月	6,715	614	9.1	0.82	1.94	5,991	399	6.7	724	215	29.7
2	6,704	591	8.8	0.70	0.86	5,941	361	6.1	763	230	30.1
3	6,704	587	8.8	0.91	0.91	5,926	361	6.1	778	226	29.0
4	6,572	490	7.5	1.60	3.57	5,773	252	4.4	799	238	29.8
5	6,579	494	7.5	1.43	1.32	5,725	252	4.4	854	242	28.3
6	6,524	494	7.6	0.70	1.54	5,670	249	4.4	854	245	28.7
7	6,536	497	7.6	1.16	0.98	5,685	252	4.4	851	245	28.8
8	6,465	490	7.6	0.34	1.42	5,610	245	4.4	855	245	28.7
9	6,454	497	7.7	0.73	0.90	5,599	252	4.5	855	245	28.7
10	6,416	497	7.7	0.45	1.05	5,561	252	4.5	855	245	28.7
11	6,466	498	7.7	1.62	0.84	5,615	253	4.5	851	245	28.8
12	6,502	604	9.3	1.53	0.97	5,565	302	5.4	937	302	32.2

第 10 - 7 表 産業別労働者数

卸売・小売業

(事業所規模5人以上)

(単位：人，%)

区 分	計					男 性			女 性		
	常 用 労働者数	うち パートタイム 労働者数	パートタイム 労働者 比 率	入 職 率	離 職 率	常 用 労働者数	うち パートタイム 労働者数	パートタイム 労働者 比 率	常 用 労働者数	うち パートタイム 労働者数	パートタイム 労働者 比 率
平成14年											
15											
16	33,977	12,958	38.1	2.10	1.82	18,425	4,828	26.2	15,553	8,130	52.3
17	35,928	14,727	41.0	2.72	2.87	19,661	4,571	23.2	16,268	10,156	62.4
18	36,981	14,477	39.2	2.87	2.49	20,557	4,853	23.6	16,424	9,624	58.6
18年1月	36,361	14,682	40.4	2.90	2.32	19,558	4,615	23.6	16,803	10,067	59.9
2	35,526	13,976	39.3	1.21	3.50	19,176	4,293	22.4	16,350	9,683	59.2
3	35,861	14,052	39.2	3.53	2.58	19,144	4,187	21.9	16,717	9,865	59.0
4	37,039	14,088	38.0	6.94	3.66	20,003	4,325	21.6	17,036	9,763	57.3
5	37,479	14,953	39.9	2.69	1.50	20,894	5,170	24.7	16,585	9,783	59.0
6	37,824	15,203	40.2	2.69	1.77	21,110	5,254	24.9	16,714	9,949	59.5
7	37,764	14,524	38.5	2.53	2.69	22,020	5,392	24.5	15,744	9,132	58.0
8	37,359	14,468	38.7	1.37	2.44	21,310	5,267	24.7	16,049	9,201	57.3
9	37,147	14,180	38.2	1.30	1.87	21,190	5,028	23.7	15,957	9,152	57.4
10	36,540	13,618	37.3	1.74	3.38	20,451	4,312	21.1	16,089	9,306	57.8
11	37,077	14,230	38.4	3.61	2.14	20,868	4,682	22.4	16,209	9,548	58.9
12	37,794	15,744	41.7	3.97	2.04	20,958	5,708	27.2	16,836	10,036	59.6

(事業所規模30人以上)

区 分	計					男 性			女 性		
	常 用 労働者数	うち パートタイム 労働者数	パートタイム 労働者 比 率	入 職 率	離 職 率	常 用 労働者数	うち パートタイム 労働者数	パートタイム 労働者 比 率	常 用 労働者数	うち パートタイム 労働者数	パートタイム 労働者 比 率
平成14年											
15											
16	12,737	8,227	64.6	3.54	2.17	7,148	4,092	57.2	5,589	4,135	74.0
17	15,028	9,665	64.3	3.31	3.44	7,475	3,561	47.6	7,553	6,104	80.8
18	14,869	8,908	59.9	3.72	3.66	7,471	3,220	43.1	7,399	5,688	76.9
18年1月	15,371	9,364	60.9	4.97	4.90	7,702	3,500	45.4	7,669	5,864	76.5
2	14,665	8,705	59.4	1.50	6.09	7,237	3,059	42.3	7,428	5,646	76.0
3	14,494	8,548	59.0	3.49	4.66	7,027	2,943	41.9	7,467	5,605	75.1
4	14,626	8,530	58.3	5.46	4.55	7,225	2,971	41.1	7,401	5,559	75.1
5	14,658	9,161	62.5	3.61	3.39	7,735	3,621	46.8	6,923	5,540	80.0
6	14,814	9,341	63.1	4.16	3.10	7,721	3,614	46.8	7,093	5,727	80.7
7	15,101	8,965	59.4	4.33	2.40	7,553	3,179	42.1	7,548	5,786	76.7
8	14,854	8,708	58.6	2.14	3.77	7,470	3,092	41.4	7,384	5,616	76.1
9	14,567	8,500	58.4	1.25	3.18	7,320	2,961	40.5	7,247	5,539	76.4
10	14,690	8,488	57.8	2.95	2.11	7,391	2,986	40.4	7,299	5,502	75.4
11	15,173	8,947	59.0	7.21	3.92	7,720	3,251	42.1	7,453	5,696	76.4
12	15,427	9,633	62.4	3.55	1.88	7,553	3,459	45.8	7,874	6,174	78.4

第 10 - 8 表 産業別労働者数

金融・保険業

(事業所規模5人以上)

(単位：人，%)

区 分	計					男 性			女 性		
	常 用	う ち	パ°-トクム	入 職 率	離 職 率	常 用	う ち	パ°-トクム	常 用	う ち	パ°-トクム
	労働者数	労働者数	労働者比 率			労働者数	労働者数	労働者比 率	労働者数	労働者数	労働者比 率
平成14年											
15											
16	5,375	299	5.6	2.18	3.09	3,036	17	0.6	2,339	282	12.1
17	5,426	305	5.6	2.00	1.44	2,769	12	0.4	2,656	293	11.1
18	5,426	422	7.8	1.79	2.12	2,999	16	0.5	2,428	406	17.0
18年1月											
1	5,592	343	6.1	0.00	0.11	2,850	62	2.2	2,742	281	10.2
2	5,563	297	5.3	0.00	0.52	2,871	0	0.0	2,692	297	11.0
3	5,314	322	6.1	2.46	6.94	2,807	0	0.0	2,507	322	12.8
4	5,446	378	6.9	2.94	0.45	2,872	0	0.0	2,574	378	14.7
5	5,361	372	6.9	0.22	1.78	2,855	0	0.0	2,506	372	14.8
6	5,313	353	6.6	0.11	1.01	2,849	0	0.0	2,464	353	14.3
7	5,465	485	8.9	7.49	4.63	3,173	0	0.0	2,292	485	21.2
8	5,389	445	8.3	0.75	2.14	3,132	0	0.0	2,257	445	19.7
9	5,406	445	8.2	0.87	0.56	3,147	0	0.0	2,259	445	19.7
10	5,445	538	9.9	6.14	5.42	3,160	42	1.3	2,285	496	21.7
11	5,438	549	10.1	0.42	0.55	3,154	42	1.3	2,284	507	22.2
12	5,373	531	9.9	0.11	1.31	3,113	42	1.3	2,260	489	21.6

(事業所規模30人以上)

区 分	計					男 性			女 性		
	常 用	う ち	パ°-トクム	入 職 率	離 職 率	常 用	う ち	パ°-トクム	常 用	う ち	パ°-トクム
	労働者数	労働者数	労働者比 率			労働者数	労働者数	労働者比 率	労働者数	労働者数	労働者比 率
平成14年											
15											
16	2,188	169	7.7	1.28	1.74	1,222	17	1.4	966	152	15.7
17	2,094	143	6.9	0.75	0.97	1,189	12	1.0	905	131	14.6
18	2,096	149	7.1	1.48	1.60	1,091	0	0.0	1,005	149	14.9
18年1月											
1	2,075	120	5.8	0.00	0.29	1,110	0	0.0	965	120	12.4
2	2,046	136	6.6	0.00	1.40	1,131	0	0.0	915	136	14.9
3	2,100	161	7.7	4.94	2.30	1,085	0	0.0	1,015	161	15.9
4	2,152	155	7.2	3.62	1.14	1,132	0	0.0	1,020	155	15.2
5	2,129	149	7.0	0.56	1.63	1,115	0	0.0	1,014	149	14.7
6	2,099	149	7.1	0.28	1.69	1,109	0	0.0	990	149	15.1
7	2,087	151	7.2	1.67	2.24	1,061	0	0.0	1,026	151	14.7
8	2,093	151	7.2	1.96	1.68	1,061	0	0.0	1,032	151	14.6
9	2,110	151	7.2	2.25	1.43	1,076	0	0.0	1,034	151	14.6
10	2,110	151	7.2	1.14	1.14	1,088	0	0.0	1,022	151	14.8
11	2,103	162	7.7	1.09	1.42	1,082	0	0.0	1,021	162	15.9
12	2,050	156	7.6	0.29	2.81	1,041	0	0.0	1,009	156	15.5

第 10 - 9 表 産業別労働者数

飲食店、宿泊業

(事業所規模5人以上)

(単位：人，%)

区 分	計					男 性			女 性		
	常 用	うち	パ°-ﾀｲﾑ	入 職 率	離 職 率	常 用	うち	パ°-ﾀｲﾑ	常 用	うち	パ°-ﾀｲﾑ
	労働者数	労働者数	労働者比			労働者数	労働者数	労働者比	労働者数	労働者数	労働者比
平成14年											
15											
16	10,072	6,233	61.9	3.20	4.36	4,316	1,951	45.2	5,757	4,282	74.4
17	9,022	4,806	53.1	2.54	3.01	3,865	1,044	26.8	5,157	3,762	72.8
18	9,227	5,137	55.7	2.76	2.32	3,409	929	27.3	5,818	4,208	72.3
18年1月	8,908	5,053	56.7	0.07	1.18	3,170	872	27.5	5,738	4,181	72.9
2	8,934	5,133	57.5	1.16	0.86	3,140	893	28.4	5,794	4,240	73.2
3	8,905	4,981	55.9	1.99	2.32	3,305	997	30.2	5,600	3,984	71.1
4	8,902	5,141	57.8	2.23	2.27	3,380	1,066	31.5	5,522	4,075	73.8
5	8,931	5,233	58.6	4.29	3.97	3,285	1,051	32.0	5,646	4,182	74.1
6	9,095	5,348	58.8	4.83	2.99	3,238	901	27.8	5,857	4,447	75.9
7	9,481	5,284	55.7	6.96	2.72	3,475	869	25.0	6,006	4,415	73.5
8	9,627	5,113	53.1	5.71	4.17	3,618	822	22.7	6,009	4,291	71.4
9	9,489	5,174	54.5	1.45	2.88	3,546	928	26.2	5,943	4,246	71.4
10	9,435	4,956	52.5	1.22	1.79	3,573	894	25.0	5,862	4,062	69.3
11	9,542	5,136	53.8	2.49	1.36	3,594	959	26.7	5,948	4,177	70.2
12	9,476	5,083	53.6	0.66	1.35	3,575	893	25.0	5,901	4,190	71.0

(事業所規模30人以上)

区 分	計					男 性			女 性		
	常 用	うち	パ°-ﾀｲﾑ	入 職 率	離 職 率	常 用	うち	パ°-ﾀｲﾑ	常 用	うち	パ°-ﾀｲﾑ
	労働者数	労働者数	労働者比			労働者数	労働者数	労働者比	労働者数	労働者数	労働者比
平成14年											
15											
16	4,053	1,519	37.5	2.47	2.59	1,687	336	19.9	2,366	1,183	50.0
17	3,815	1,462	38.3	1.22	2.17	1,620	303	18.7	2,195	1,159	52.8
18	3,879	1,652	42.5	3.39	2.60	1,552	229	14.8	2,327	1,423	60.8
18年1月	3,601	1,429	39.7	0.17	0.50	1,555	308	19.8	2,046	1,121	54.8
2	3,612	1,494	41.4	2.44	2.14	1,525	329	21.6	2,087	1,165	55.8
3	3,608	1,442	40.0	0.28	0.39	1,547	307	19.8	2,061	1,135	55.1
4	3,615	1,466	40.6	1.75	1.55	1,549	303	19.6	2,066	1,163	56.3
5	3,896	1,728	44.4	10.57	2.79	1,539	303	19.7	2,357	1,425	60.5
6	3,871	1,797	46.4	3.18	3.82	1,467	200	13.6	2,404	1,597	66.4
7	4,114	1,878	45.6	11.16	4.88	1,514	141	9.3	2,600	1,737	66.8
8	4,066	1,749	43.0	3.67	4.84	1,531	144	9.4	2,535	1,605	63.3
9	4,127	1,848	44.8	2.09	0.57	1,608	205	12.7	2,519	1,643	65.2
10	4,073	1,648	40.5	2.06	3.37	1,590	147	9.2	2,483	1,501	60.5
11	4,018	1,697	42.2	1.79	3.14	1,611	212	13.2	2,407	1,485	61.7
12	3,952	1,644	41.6	1.57	3.21	1,592	146	9.2	2,360	1,498	63.5

第 10 - 10 表 産業別労働者数

医療，福祉

(事業所規模5人以上)

(単位：人，%)

区 分	計					男 性			女 性		
	常 用	う ち	パ°-トクム	入 職 率	離 職 率	常 用	う ち	パ°-トクム	常 用	う ち	パ°-トクム
	労働者数	労働者数	労働者比 率			労働者数	労働者数	労働者比 率	労働者数	労働者数	労働者比 率
平成14年											
15											
16	24,748	3,234	13.1	1.99	1.64	6,315	513	8.1	18,433	2,721	14.8
17	24,876	4,313	17.3	1.69	1.83	6,191	514	8.3	18,685	3,799	20.3
18	24,588	4,512	18.4	2.18	2.39	6,444	795	12.3	18,145	3,717	20.5
18年1月											
1	24,755	4,623	18.7	0.86	0.92	6,128	720	11.7	18,627	3,903	21.0
2	24,713	4,547	18.4	0.70	0.87	6,206	661	10.7	18,507	3,886	21.0
3	24,719	4,583	18.5	2.14	2.12	6,180	661	10.7	18,539	3,922	21.2
4	24,673	4,642	18.8	10.25	10.43	6,273	703	11.2	18,400	3,939	21.4
5	24,634	4,523	18.4	1.45	1.61	6,329	645	10.2	18,305	3,878	21.2
6	24,738	4,568	18.5	1.90	1.48	6,260	645	10.3	18,478	3,923	21.2
7	24,635	5,372	21.8	1.14	1.55	6,985	1,089	15.6	17,650	4,283	24.3
8	24,625	4,338	17.6	1.19	1.23	6,670	916	13.7	17,955	3,422	19.1
9	24,420	4,306	17.6	1.03	1.86	6,583	864	13.1	17,837	3,442	19.3
10	24,474	4,347	17.8	2.28	2.06	6,657	942	14.2	17,817	3,405	19.1
11	24,526	4,019	16.4	1.60	1.39	6,516	863	13.2	18,010	3,156	17.5
12	24,146	4,282	17.7	1.62	3.17	6,530	832	12.7	17,616	3,450	19.6

(事業所規模30人以上)

区 分	計					男 性			女 性		
	常 用	う ち	パ°-トクム	入 職 率	離 職 率	常 用	う ち	パ°-トクム	常 用	う ち	パ°-トクム
	労働者数	労働者数	労働者比 率			労働者数	労働者数	労働者比 率	労働者数	労働者数	労働者比 率
平成14年											
15											
16	15,907	1,762	11.1	2.12	1.74	4,983	413	8.3	10,924	1,349	12.3
17	16,165	1,927	11.9	1.71	1.57	5,058	432	8.5	11,107	1,495	13.5
18	16,053	1,925	12.0	1.72	1.95	4,913	441	9.0	11,140	1,484	13.3
18年1月											
1	16,261	1,984	12.2	0.80	1.03	5,104	492	9.6	11,157	1,492	13.4
2	16,210	1,935	11.9	0.46	0.77	5,056	444	8.8	11,154	1,491	13.4
3	16,104	1,920	11.9	1.34	2.00	5,043	444	8.8	11,061	1,476	13.3
4	16,002	1,986	12.4	9.51	10.14	4,872	460	9.4	11,130	1,526	13.7
5	16,035	1,870	11.7	1.32	1.12	4,895	426	8.7	11,140	1,444	13.0
6	16,064	1,874	11.7	1.38	1.20	4,872	426	8.7	11,192	1,448	12.9
7	16,151	1,900	11.8	1.31	0.77	4,905	445	9.1	11,246	1,455	12.9
8	16,117	1,933	12.0	1.08	1.29	4,907	462	9.4	11,210	1,471	13.1
9	15,959	1,879	11.8	0.65	1.63	4,820	410	8.5	11,139	1,469	13.2
10	15,916	1,919	12.1	1.13	1.40	4,835	429	8.9	11,081	1,490	13.4
11	15,950	1,991	12.5	0.85	0.64	4,869	479	9.8	11,081	1,512	13.6
12	15,858	1,912	12.1	0.78	1.36	4,766	378	7.9	11,092	1,534	13.8

第 10 - 11 表 産業別労働者数

教育，学習支援業

(事業所規模5人以上)

(単位：人，%)

区 分	計					男 性			女 性		
	常 用 労働者数	うち パートタイム 労働者数	パートタイム 労働者 比 率	入 職 率	離 職 率	常 用 労働者数	うち パートタイム 労働者数	パートタイム 労働者 比 率	常 用 労働者数	うち パートタイム 労働者数	パートタイム 労働者 比 率
平成14年											
15											
16	12,062	1,427	11.8	2.93	2.79	6,063	274	4.5	5,998	1,153	19.2
17	12,072	878	7.3	2.85	2.99	6,843	278	4.0	5,228	600	11.6
18	12,092	1,053	8.7	2.01	2.11	6,093	311	5.1	5,998	742	12.4
18年1月	12,201	660	5.4	0.35	0.02	6,105	291	4.8	6,096	369	6.1
2	12,217	658	5.4	0.21	0.08	6,105	291	4.8	6,112	367	6.0
3	11,739	539	4.6	0.07	3.99	5,892	233	4.0	5,847	306	5.2
4	12,104	571	4.7	18.77	15.66	6,023	234	3.9	6,081	337	5.5
5	12,189	618	5.1	1.07	0.36	6,039	234	3.9	6,150	384	6.2
6	12,158	622	5.1	0.13	0.39	6,033	239	4.0	6,125	383	6.3
7	12,120	1,497	12.4	0.31	0.63	6,121	330	5.4	5,999	1,167	19.5
8	12,074	1,521	12.6	0.97	1.35	6,127	333	5.4	5,947	1,188	20.0
9	12,144	1,546	12.7	0.79	0.21	6,165	355	5.8	5,979	1,191	19.9
10	12,151	1,557	12.8	0.58	0.53	6,183	357	5.8	5,968	1,200	20.1
11	11,998	1,435	12.0	0.72	1.98	6,147	426	6.9	5,851	1,009	17.2
12	12,005	1,404	11.7	0.18	0.12	6,182	407	6.6	5,823	997	17.1

(事業所規模30人以上)

区 分	計					男 性			女 性		
	常 用 労働者数	うち パートタイム 労働者数	パートタイム 労働者 比 率	入 職 率	離 職 率	常 用 労働者数	うち パートタイム 労働者数	パートタイム 労働者 比 率	常 用 労働者数	うち パートタイム 労働者数	パートタイム 労働者 比 率
平成14年											
15											
16	6,546	365	5.6	2.46	2.43	4,312	117	2.7	2,234	248	11.1
17	6,454	433	6.7	2.05	2.24	4,397	192	4.4	2,057	241	11.7
18	6,477	514	7.9	2.31	2.11	4,310	226	5.3	2,167	288	13.3
18年1月	6,486	513	7.9	0.60	0.05	4,344	220	5.1	2,142	293	13.7
2	6,502	511	7.9	0.40	0.15	4,344	220	5.1	2,158	291	13.5
3	6,043	392	6.5	0.14	7.20	4,083	160	3.9	1,960	232	11.8
4	6,493	510	7.9	20.80	13.35	4,308	234	5.4	2,185	276	12.6
5	6,533	526	8.1	0.82	0.20	4,324	234	5.4	2,209	292	13.2
6	6,502	530	8.2	0.24	0.72	4,318	239	5.5	2,184	291	13.3
7	6,471	493	7.6	0.58	1.06	4,307	215	5.0	2,164	278	12.8
8	6,490	509	7.8	1.72	1.42	4,313	218	5.1	2,177	291	13.4
9	6,523	529	8.1	0.89	0.39	4,345	237	5.5	2,178	292	13.4
10	6,545	545	8.3	0.77	0.43	4,347	242	5.6	2,198	303	13.8
11	6,564	573	8.7	0.44	0.15	4,327	256	5.9	2,237	317	14.2
12	6,575	545	8.3	0.32	0.15	4,363	241	5.5	2,212	304	13.7

第10 - 12表 産業別労働者数

複合サービス事業

(事業所規模5人以上)

(単位：人，%)

区 分	計					男 性			女 性		
	常 用 労働者数	うち パートタイム 労働者数	パートタイム 労働者 比 率	入 職 率	離 職 率	常 用 労働者数	うち パートタイム 労働者数	パートタイム 労働者 比 率	常 用 労働者数	うち パートタイム 労働者数	パートタイム 労働者 比 率
平成14年											
15											
16	3,290	363	11.0	1.88	2.61	2,381	184	7.7	910	179	19.7
17	3,177	170	5.2	1.33	1.51	2,127	118	5.4	1,049	52	4.8
18	3,377	381	11.2	2.42	1.37	2,381	270	11.3	995	111	11.1
18年1月	3,228	261	8.1	0.40	1.59	2,248	178	7.9	980	83	8.5
2	3,231	261	8.1	0.43	0.34	2,253	178	7.9	978	83	8.5
3	3,286	274	8.3	1.95	0.25	2,305	191	8.3	981	83	8.5
4	3,358	287	8.5	6.82	4.63	2,414	213	8.8	944	74	7.8
5	3,349	262	7.8	0.89	1.16	2,410	188	7.8	939	74	7.9
6	3,341	279	8.4	1.07	1.31	2,386	195	8.2	955	84	8.8
7	3,320	436	13.1	1.71	2.33	2,323	311	13.4	997	125	12.5
8	3,375	476	14.1	1.87	0.21	2,365	351	14.8	1,010	125	12.4
9	3,398	480	14.1	0.86	0.18	2,370	355	15.0	1,028	125	12.2
10	3,439	458	13.3	2.53	1.32	2,404	331	13.8	1,035	127	12.3
11	3,500	433	12.4	3.26	1.48	2,474	306	12.4	1,026	127	12.4
12	3,695	671	18.2	7.20	1.63	2,617	445	17.0	1,078	226	21.0

(事業所規模30人以上)

区 分	計					男 性			女 性		
	常 用 労働者数	うち パートタイム 労働者数	パートタイム 労働者 比 率	入 職 率	離 職 率	常 用 労働者数	うち パートタイム 労働者数	パートタイム 労働者 比 率	常 用 労働者数	うち パートタイム 労働者数	パートタイム 労働者 比 率
平成14年											
15											
16	1,721	124	7.2	2.67	2.91	1,250	73	5.8	471	51	10.8
17	1,710	140	7.9	1.43	1.91	1,202	96	7.7	508	44	8.3
18	1,835	171	9.3	1.49	1.09	1,292	118	9.1	544	53	9.8
18年1月	1,752	168	9.6	0.22	2.89	1,234	114	9.2	518	54	10.4
2	1,746	168	9.6	0.29	0.63	1,230	114	9.3	516	54	10.5
3	1,789	169	9.4	2.92	0.46	1,270	115	9.1	519	54	10.4
4	1,819	168	9.2	3.02	1.34	1,282	114	8.9	537	54	10.1
5	1,824	166	9.1	1.15	0.88	1,292	112	8.7	532	54	10.2
6	1,802	159	8.8	0.22	1.43	1,274	107	8.4	528	52	9.8
7	1,827	164	9.0	1.66	0.28	1,282	112	8.7	545	52	9.5
8	1,842	164	8.9	1.20	0.38	1,283	112	8.7	559	52	9.3
9	1,865	168	9.0	1.57	0.33	1,288	116	9.0	577	52	9.0
10	1,946	186	9.6	4.61	0.27	1,362	132	9.7	584	54	9.2
11	1,928	187	9.7	0.31	1.23	1,353	133	9.8	575	54	9.4
12	1,885	187	9.9	0.73	2.96	1,357	133	9.8	528	54	10.2

第10 - 13表 産業別労働者数

サービス業

(事業所規模5人以上)

(単位：人，%)

区 分	計					男 性			女 性		
	常 用 労働者数	うち パートタイム 労働者数	パートタイム 労働者 比 率	入 職 率	離 職 率	常 用 労働者数	うち パートタイム 労働者数	パートタイム 労働者 比 率	常 用 労働者数	うち パートタイム 労働者数	パートタイム 労働者 比 率
平成14年											
15											
16	18,344	3,516	19.2	3.05	2.94	12,090	683	5.6	6,255	2,833	45.3
17	17,996	2,784	15.5	2.14	2.33	12,459	909	7.3	5,537	1,875	33.9
18	17,632	2,818	16.0	2.07	2.61	11,842	844	7.1	5,789	1,974	34.1
18年1月	17,751	2,397	13.5	1.34	3.22	11,967	709	5.9	5,784	1,688	29.2
2	17,626	2,484	14.1	1.56	2.26	11,931	751	6.3	5,695	1,733	30.4
3	17,591	2,455	14.0	2.62	2.81	11,935	753	6.3	5,656	1,702	30.1
4	17,430	2,604	14.9	3.81	4.72	11,543	776	6.7	5,887	1,828	31.1
5	17,626	2,857	16.2	2.83	1.71	11,875	841	7.1	5,751	2,016	35.1
6	17,624	2,711	15.4	1.28	1.29	11,626	788	6.8	5,998	1,923	32.1
7	17,954	3,216	17.9	2.32	2.22	12,011	1,036	8.6	5,943	2,180	36.7
8	17,802	2,905	16.3	1.64	2.49	11,950	872	7.3	5,852	2,033	34.7
9	17,846	3,131	17.5	2.50	2.25	11,872	884	7.4	5,974	2,247	37.6
10	17,743	2,947	16.6	1.79	2.36	11,874	855	7.2	5,869	2,092	35.6
11	17,340	3,068	17.7	1.63	3.91	11,743	898	7.6	5,597	2,170	38.8
12	17,249	3,045	17.7	1.53	2.05	11,783	966	8.2	5,466	2,079	38.0

(事業所規模30人以上)

区 分	計					男 性			女 性		
	常 用 労働者数	うち パートタイム 労働者数	パートタイム 労働者 比 率	入 職 率	離 職 率	常 用 労働者数	うち パートタイム 労働者数	パートタイム 労働者 比 率	常 用 労働者数	うち パートタイム 労働者数	パートタイム 労働者 比 率
平成14年											
15											
16	9,045	1,263	14.0	3.22	2.75	6,648	372	5.6	2,397	891	37.2
17	9,083	1,062	11.7	2.17	2.18	6,578	297	4.5	2,505	765	30.7
18	8,908	1,028	11.6	1.74	2.62	6,427	306	4.8	2,481	722	29.2
18年1月	8,997	892	9.9	0.99	3.58	6,491	278	4.3	2,506	614	24.5
2	8,873	952	10.7	1.18	2.56	6,417	290	4.5	2,456	662	27.0
3	9,044	1,001	11.1	3.62	1.69	6,477	292	4.5	2,567	709	27.6
4	8,982	1,024	11.4	3.78	4.47	6,409	292	4.6	2,573	732	28.4
5	9,073	1,125	12.4	2.24	1.22	6,666	314	4.7	2,407	811	33.7
6	9,076	1,073	11.8	0.79	0.76	6,457	316	4.9	2,619	757	28.9
7	9,097	1,065	11.7	1.60	1.37	6,480	319	4.9	2,617	746	28.5
8	8,965	1,031	11.5	1.04	2.50	6,401	297	4.6	2,564	734	28.6
9	9,023	1,034	11.5	2.20	1.55	6,464	298	4.6	2,559	736	28.8
10	8,984	978	10.9	1.10	1.53	6,496	311	4.8	2,488	667	26.8
11	8,494	1,069	12.6	1.35	6.80	6,237	321	5.1	2,257	748	33.1
12	8,294	1,092	13.2	1.01	3.37	6,136	348	5.7	2,158	744	34.5

第 1 1 表 事業所規模別現金給与額（調査産業計）

（事業所規模 5～29人）

（単位：円）

区 分	計					男 性			女 性		
	現金給与 総 額	きま って 支給 する 給 与	所 定 内 給 与	超 過 労 働 給 与	特 別 に 支 払 わ れ た 給 与	現金給与 総 額	きま って 支給 する 給 与	特 別 に 支 払 わ れ た 給 与	現金給与 総 額	きま って 支給 する 給 与	特 別 に 支 払 わ れ た 給 与
	平成14年	279,924	231,307	222,781	8,526	48,617	361,085	302,246	58,839	202,736	168,071
15	268,062	224,876	216,255	8,621	43,186	329,767	275,725	54,042	199,918	168,721	31,197
16	270,353	229,989	220,832	9,157	40,364	344,873	291,153	53,720	186,046	160,792	25,254
17	263,545	227,016	220,163	6,853	36,529	327,746	281,300	46,446	185,446	160,981	24,465
18	267,146	228,617	218,486	10,131	38,529	327,120	278,924	48,196	195,787	168,760	27,027
18年 1月	231,749	220,523	213,243	7,280	11,226	280,152	270,345	9,807	179,943	167,198	12,745
2	225,036	224,203	216,955	7,248	833	274,697	273,370	1,327	171,327	171,028	299
3	230,875	226,959	219,095	7,864	3,916	285,897	280,036	5,861	171,089	169,286	1,803
4	232,188	231,419	223,278	8,141	769	287,772	286,515	1,257	171,760	171,523	237
5	228,987	227,938	218,299	9,639	1,049	279,164	277,591	1,573	172,295	171,837	458
6	322,904	229,886	220,561	9,325	93,018	382,281	278,785	103,496	255,670	174,517	81,153
7	338,844	233,488	220,793	12,695	105,356	425,106	284,351	140,755	222,023	164,607	57,416
8	243,507	229,605	217,781	11,824	13,902	296,661	278,310	18,351	174,378	166,262	8,116
9	229,262	228,003	215,917	12,086	1,259	278,365	276,334	2,031	165,768	165,508	260
10	231,825	230,344	217,365	12,979	1,481	283,023	280,904	2,119	166,441	165,775	666
11	235,065	229,691	218,885	10,806	5,374	286,501	278,088	8,413	170,569	169,005	1,564
12	453,758	231,111	219,583	11,528	222,647	549,911	281,656	268,255	332,717	167,483	165,234

（事業所規模30～99人）

平成14年	253,158	217,158	204,742	12,416	36,000	323,475	272,855	50,620	171,840	153,256	18,584
15	253,851	215,549	202,644	12,905	38,302	319,087	268,656	50,431	174,324	150,809	23,515
16	303,571	250,921	235,814	15,107	52,650	358,618	295,129	63,489	214,551	179,430	35,121
17	283,608	237,920	225,260	12,660	45,688	340,964	284,107	56,857	197,254	168,382	28,872
18	282,001	235,117	222,767	12,350	46,884	341,331	282,652	58,679	195,288	165,644	29,644
18年 1月	250,562	238,250	223,999	14,251	12,312	299,763	282,884	16,879	176,381	170,955	5,426
2	237,193	237,186	223,328	13,858	7	287,003	286,993	10	162,137	162,136	1
3	240,058	237,113	223,194	13,919	2,945	290,091	285,737	4,354	166,039	165,180	859
4	241,610	239,073	226,071	13,002	2,537	289,383	286,025	3,358	171,204	169,878	1,326
5	235,932	234,845	223,076	11,769	1,087	280,522	278,864	1,658	169,254	169,021	233
6	417,278	234,066	223,506	10,560	183,212	512,694	280,705	231,989	277,215	165,604	111,611
7	288,741	231,838	221,761	10,077	56,903	338,090	279,001	59,089	218,192	164,414	53,778
8	250,062	232,093	220,354	11,739	17,969	307,991	280,767	27,224	167,531	162,747	4,784
9	236,705	234,261	223,400	10,861	2,444	287,743	283,975	3,768	163,963	163,405	558
10	235,287	235,137	222,567	12,570	150	282,609	282,420	189	167,346	167,251	95
11	240,480	234,408	222,780	11,628	6,072	288,682	281,863	6,819	170,850	165,857	4,993
12	509,253	233,121	219,196	13,925	276,132	631,472	282,496	348,976	331,927	161,483	170,444

（事業所規模100人以上）

平成14年	348,436	278,550	259,624	18,926	69,886	423,869	336,882	86,987	259,610	209,907	49,703
15	353,974	278,631	257,591	21,040	75,343	432,546	339,109	93,437	262,757	208,420	54,337
16	351,885	284,358	258,426	25,932	67,527	400,153	321,890	78,263	290,177	236,375	53,802
17	336,539	271,113	246,090	25,023	65,426	382,753	306,996	75,757	280,717	227,770	52,947
18	335,549	272,126	247,447	24,679	63,423	385,475	311,195	74,280	274,365	224,247	50,118
18年 1月	273,707	272,986	246,504	26,482	721	311,995	311,192	803	227,170	226,549	621
2	275,155	274,377	248,161	26,216	778	312,628	311,821	807	229,654	228,911	743
3	275,725	274,605	249,522	25,083	1,120	314,707	313,212	1,495	228,242	227,578	664
4	287,668	276,254	250,070	26,184	11,414	334,967	317,592	17,375	230,037	225,887	4,150
5	275,982	272,504	247,514	24,990	3,478	317,496	311,669	5,827	224,172	223,625	547
6	532,314	270,742	247,513	23,229	261,572	588,893	309,187	279,706	462,527	223,323	239,204
7	343,894	269,621	247,806	21,815	74,273	418,366	309,438	108,928	252,858	220,948	31,910
8	281,984	269,540	246,171	23,369	12,444	323,851	310,576	13,275	230,946	219,515	11,431
9	270,674	269,167	245,879	23,288	1,507	308,772	306,608	2,164	223,992	223,290	702
10	270,845	270,353	246,075	24,278	492	309,018	308,802	216	223,940	223,109	831
11	282,985	273,265	247,891	25,374	9,720	329,290	312,909	16,381	225,377	223,945	1,432
12	657,575	272,177	246,291	25,886	385,398	758,135	311,427	446,708	534,943	224,312	310,631

第12表 事業所規模別労働時間数（調査産業計）

（事業所規模5～29人）

（単位：日、時間）

区分	計					男性					女性				
	出勤日数	総労働時	実働間	所定内労働時	所定外労働時	出勤日数	総労働時	実働間	所定内労働時	所定外労働時	出勤日数	総労働時	実働間	所定内労働時	所定外労働時
平成14年	20.5	155.5	149.6	5.9		21.0	164.9	157.3	7.6		19.9	142.6	139.0	3.6	
15	20.4	153.2	147.9	5.3		20.6	161.4	154.2	7.2		20.2	144.1	141.0	3.1	
16	20.8	156.6	149.3	7.3		21.1	168.3	157.9	10.4		20.4	143.3	139.6	3.7	
17	20.7	156.5	149.7	6.8		21.1	168.0	159.6	8.4		20.1	142.5	137.7	4.8	
18	21.0	159.3	150.9	8.4		21.5	171.2	159.3	11.9		20.4	145.0	140.8	4.2	
18年1月	19.3	144.5	138.8	5.7		19.8	154.3	146.3	8.0		18.9	134.1	130.8	3.3	
2	20.9	156.7	150.6	6.1		21.4	167.9	159.5	8.4		20.3	144.4	140.9	3.5	
3	21.1	158.5	151.9	6.6		21.8	170.0	160.9	9.1		20.3	146.1	142.2	3.9	
4	21.7	164.0	155.2	8.8		22.3	175.8	163.1	12.7		21.1	151.2	146.7	4.5	
5	20.1	153.2	145.1	8.1		20.5	162.9	151.8	11.1		19.7	142.0	137.4	4.6	
6	21.7	164.3	156.0	8.3		22.0	174.4	162.8	11.6		21.4	152.7	148.3	4.4	
7	21.8	166.7	156.1	10.6		22.1	180.1	165.2	14.9		21.2	148.8	143.9	4.9	
8	20.4	154.8	146.1	8.7		20.8	166.3	154.0	12.3		19.8	139.8	135.8	4.0	
9	21.0	161.2	151.2	10.0		21.5	175.0	160.4	14.6		20.3	143.5	139.4	4.1	
10	21.0	161.6	152.1	9.5		21.5	174.3	160.9	13.4		20.4	145.3	140.8	4.5	
11	21.2	162.0	153.1	8.9		21.8	174.6	162.0	12.6		20.4	146.2	141.9	4.3	
12	21.4	162.8	153.9	8.9		22.2	176.8	164.3	12.5		20.3	145.3	140.9	4.4	

（事業所規模30～99人）

平成14年	20.6	157.7	149.0	8.7		20.9	170.2	158.9	11.3		20.1	142.6	137.0	5.6	
15	20.6	157.9	148.4	9.5		21.0	171.1	158.8	12.3		20.2	142.0	135.8	6.2	
16	20.9	161.0	151.6	9.4		21.3	169.0	157.2	11.8		20.3	148.0	142.6	5.4	
17	20.1	153.1	145.5	7.6		20.7	162.6	152.6	10.0		19.2	138.7	134.9	3.8	
18	20.1	151.6	144.5	7.1		20.6	161.5	152.2	9.3		19.2	137.2	133.3	3.9	
18年1月	18.9	143.0	135.6	7.4		19.1	149.8	140.2	9.6		18.5	132.6	128.6	4.0	
2	19.9	150.9	143.4	7.5		20.7	162.6	152.9	9.7		18.7	133.2	129.1	4.1	
3	20.3	154.5	146.7	7.8		20.9	165.5	155.5	10.0		19.3	138.2	133.7	4.5	
4	20.5	156.3	148.5	7.8		21.1	166.5	156.7	9.8		19.7	141.4	136.5	4.9	
5	19.4	146.0	139.4	6.6		19.8	153.7	145.1	8.6		18.7	134.8	131.0	3.8	
6	20.8	156.2	150.3	5.9		21.6	166.9	159.3	7.6		19.6	140.4	137.1	3.3	
7	19.9	149.5	143.1	6.4		20.5	160.3	151.9	8.4		19.0	134.1	130.5	3.6	
8	19.6	147.0	140.5	6.5		20.4	159.5	150.8	8.7		18.5	129.3	125.9	3.4	
9	20.5	154.1	146.6	7.5		21.1	164.5	154.7	9.8		19.6	139.3	135.2	4.1	
10	20.5	155.3	148.0	7.3		20.9	163.6	153.9	9.7		19.9	143.3	139.4	3.9	
11	20.4	154.9	147.9	7.0		20.9	163.9	154.7	9.2		19.7	141.7	138.0	3.7	
12	20.1	151.6	144.0	7.6		20.5	161.0	150.8	10.2		19.6	138.0	134.1	3.9	

（事業所規模100人以上）

平成14年	19.7	155.4	146.8	8.6		19.8	162.9	150.6	12.3		19.6	146.3	142.2	4.1	
15	19.8	157.6	147.7	9.9		19.9	165.4	151.6	13.8		19.6	148.7	143.3	5.4	
16	20.0	160.3	148.8	11.5		20.2	167.4	152.3	15.1		19.7	151.3	144.4	6.9	
17	19.6	156.7	145.5	11.2		20.0	165.2	150.9	14.3		19.2	146.4	139.0	7.4	
18	19.6	158.4	146.6	11.8		19.9	167.4	152.2	15.2		19.2	147.4	139.7	7.7	
18年1月	18.1	146.3	134.3	12.0		18.5	155.2	139.7	15.5		17.7	135.6	127.8	7.8	
2	19.5	157.2	144.9	12.3		19.8	166.6	150.9	15.7		19.1	145.9	137.7	8.2	
3	19.6	159.5	147.5	12.0		19.8	168.2	152.5	15.7		19.4	149.0	141.4	7.6	
4	20.3	163.9	151.1	12.8		20.5	173.7	157.0	16.7		20.0	152.1	143.9	8.2	
5	19.0	153.9	141.9	12.0		19.2	161.6	146.3	15.3		18.8	144.4	136.4	8.0	
6	20.4	164.5	153.4	11.1		20.7	173.2	158.9	14.3		20.1	153.8	146.6	7.2	
7	19.7	158.7	147.7	11.0		20.1	168.3	154.1	14.2		19.3	147.1	139.9	7.2	
8	19.5	157.5	146.3	11.2		19.7	165.8	151.0	14.8		19.3	147.5	140.6	6.9	
9	19.6	157.9	146.4	11.5		19.9	167.1	152.3	14.8		19.3	146.6	139.2	7.4	
10	19.6	160.1	148.2	11.9		19.9	168.8	153.3	15.5		19.3	149.6	142.0	7.6	
11	19.8	160.7	149.2	11.5		20.2	170.8	156.2	14.6		19.2	148.1	140.4	7.7	
12	19.8	160.7	148.3	12.4		20.1	169.5	154.3	15.2		19.5	150.1	141.0	9.1	

第 1 3 - 1 表 産業、就業形態別現金給与額

調査産業計

(事業所規模5人以上)

(単位：円)

区 分	一 般 労 働 者					パ ー ト タ イ ム 労 働 者				
	現金給与	きま	所 定 内	超 過 労 働	特 別 に	現金給与	きま	所 定 内	超 過 労 働	特 別 に
	総 額	ま	給 与	給 与	支 払 わ	総 額	ま	給 与	給 与	支 払 わ
平成14年	335,418	273,415	258,752	14,663	62,003	94,301	91,728	89,835	1,893	2,573
15	330,841	269,431	253,786	15,645	61,410	95,392	92,557	90,812	1,745	2,835
16	345,449	284,149	266,214	17,935	61,300	94,866	92,425	90,414	2,011	2,441
17	339,908	281,461	265,208	16,253	58,447	93,875	91,477	89,494	1,983	2,398
18	340,173	280,787	263,000	17,787	59,386	94,934	93,219	91,008	2,211	1,715
18年1月	288,759	277,845	260,398	17,447	10,914	91,711	91,158	88,806	2,352	553
2	280,869	280,152	262,870	17,282	717	88,091	88,047	86,347	1,700	44
3	284,471	280,836	263,626	17,210	3,635	90,231	90,191	88,402	1,789	40
4	288,531	283,746	266,562	17,184	4,785	94,348	93,228	90,687	2,541	1,120
5	282,894	280,786	263,431	17,355	2,108	89,632	89,555	87,403	2,152	77
6	485,013	281,132	264,890	16,242	203,881	93,159	90,100	88,179	1,921	3,059
7	388,720	283,492	265,791	17,701	105,228	97,974	93,134	91,087	2,047	4,840
8	298,032	280,055	261,862	18,193	17,977	95,117	92,828	90,769	2,059	2,289
9	281,266	279,195	261,214	17,981	2,071	95,839	95,707	93,560	2,147	132
10	281,557	280,493	261,157	19,336	1,064	96,481	96,481	94,115	2,366	0
11	288,393	279,986	261,937	18,049	8,407	98,650	98,465	95,993	2,472	185
12	637,023	281,742	262,232	19,510	355,281	106,979	99,230	96,276	2,954	7,749

(事業所規模30人以上)

区 分	一 般 労 働 者					パ ー ト タ イ ム 労 働 者				
	現金給与	きま	所 定 内	超 過 労 働	特 別 に	現金給与	きま	所 定 内	超 過 労 働	特 別 に
	総 額	ま	給 与	給 与	支 払 わ	総 額	ま	給 与	給 与	支 払 わ
平成14年	344,109	280,331	261,904	18,427	63,778	99,535	96,660	94,010	2,650	2,875
15	350,306	281,126	260,955	20,171	69,180	97,151	94,382	91,540	2,842	2,769
16	368,801	298,252	274,801	23,451	70,549	105,551	102,617	99,591	3,026	2,934
17	363,662	295,030	272,376	22,654	68,632	96,855	94,275	91,804	2,471	2,580
18	360,569	292,715	270,712	22,003	67,854	94,168	92,059	89,077	2,982	2,109
18年1月	303,674	295,342	271,059	24,283	8,332	96,533	95,729	92,192	3,537	804
2	297,057	296,591	272,563	24,028	466	88,539	88,539	85,990	2,549	0
3	297,513	294,921	271,668	23,253	2,592	92,279	92,278	89,488	2,790	1
4	304,973	296,562	273,413	23,149	8,411	94,533	94,458	90,929	3,529	75
5	296,787	294,032	272,162	21,870	2,755	90,576	90,432	87,321	3,111	144
6	568,384	292,906	272,764	20,142	275,478	94,336	89,232	86,517	2,715	5,104
7	369,367	289,594	270,739	18,855	79,773	93,107	87,492	84,751	2,741	5,615
8	307,627	289,251	268,353	20,898	18,376	92,505	89,615	87,032	2,583	2,890
9	292,172	289,748	269,546	20,202	2,424	91,544	91,293	88,593	2,700	251
10	290,163	289,775	267,950	21,825	388	94,814	94,814	91,979	2,835	0
11	300,898	291,252	269,470	21,782	9,646	96,924	96,637	93,373	3,264	287
12	703,460	292,680	268,886	23,794	410,780	103,940	94,175	90,772	3,403	9,765

第 1 3 - 2 表 産業、就業形態別現金給与額

製 造 業

(事業所規模5人以上)

(単位：円)

区 分	一 般 労 働 者					パ ー ト タ イ ム 労 働 者				
	現金給与	きま	所 定 内	超 過 労 働	特 別 に	現金給与	きま	所 定 内	超 過 労 働	特 別 に
	総 額	ま	給 与	給 与	給 与	総 額	ま	給 与	給 与	給 与
	給 与	つ	給 与	給 与	支 払 わ	給 与	つ	給 与	給 与	れ
	給 与	給 与	給 与	給 与	た 給 与	給 与	給 与	給 与	給 与	た 給 与
平成14年	284,661	238,198	222,058	16,140	46,463	98,875	96,213	92,501	3,712	2,662
15	279,774	237,266	218,512	18,754	42,508	97,551	94,872	89,913	4,959	2,679
16	295,679	247,809	223,808	24,001	47,870	98,853	95,614	92,459	3,155	3,239
17	295,902	248,508	224,649	23,859	47,394	104,612	100,778	97,299	3,479	3,834
18	300,955	252,653	230,262	22,391	48,302	97,762	95,423	91,961	3,462	2,339
18年1月	262,059	252,651	229,897	22,754	9,408	92,529	91,935	88,428	3,507	594
2	256,434	256,434	232,685	23,749	0	98,419	98,419	95,334	3,085	0
3	254,145	253,154	230,881	22,273	991	95,267	95,266	92,715	2,551	1
4	271,879	258,003	234,143	23,860	13,876	96,149	96,103	91,863	4,240	46
5	254,041	250,978	228,938	22,040	3,063	87,605	87,184	84,094	3,090	421
6	379,996	250,102	230,148	19,954	129,894	97,895	94,464	91,653	2,811	3,431
7	348,797	250,650	231,411	19,239	98,147	104,171	94,677	91,140	3,537	9,494
8	275,661	251,341	228,654	22,687	24,320	93,637	91,600	87,970	3,630	2,037
9	253,858	253,240	230,305	22,935	618	93,536	93,480	90,471	3,009	56
10	251,830	251,830	228,650	23,180	0	100,059	100,059	96,234	3,825	0
11	267,159	251,144	228,556	22,588	16,015	104,179	103,308	99,813	3,495	871
12	533,476	252,445	228,938	23,507	281,031	111,174	99,143	94,290	4,853	12,031

(事業所規模30人以上)

区 分	一 般 労 働 者					パ ー ト タ イ ム 労 働 者				
	現金給与	きま	所 定 内	超 過 労 働	特 別 に	現金給与	きま	所 定 内	超 過 労 働	特 別 に
	総 額	ま	給 与	給 与	給 与	総 額	ま	給 与	給 与	給 与
	給 与	つ	給 与	給 与	支 払 わ	給 与	つ	給 与	給 与	れ
	給 与	給 与	給 与	給 与	た 給 与	給 与	給 与	給 与	給 与	た 給 与
平成14年	296,451	244,934	224,889	20,045	51,517	106,846	102,993	97,096	5,897	3,853
15	296,881	247,558	226,422	21,136	49,323	103,095	99,690	92,681	7,009	3,405
16	319,372	263,009	235,825	27,184	56,363	106,184	101,991	98,559	3,432	4,193
17	310,771	257,275	230,912	26,363	53,496	109,103	105,456	101,731	3,725	3,647
18	317,239	261,771	237,170	24,601	55,468	100,342	97,020	92,767	4,253	3,322
18年1月	270,300	261,072	235,565	25,507	9,228	100,992	100,153	95,153	5,000	839
2	264,672	264,672	238,099	26,573	0	101,680	101,680	97,479	4,201	0
3	262,681	261,450	236,503	24,947	1,231	98,813	98,811	95,143	3,668	2
4	284,602	267,346	240,846	26,500	17,256	97,813	97,736	93,522	4,214	77
5	264,636	260,829	236,942	23,887	3,807	88,442	87,748	84,029	3,719	694
6	419,617	258,753	236,574	22,179	160,864	98,254	92,475	88,577	3,898	5,779
7	362,820	260,068	239,838	20,230	102,752	106,902	93,841	89,257	4,584	13,061
8	286,438	261,119	236,102	25,017	25,319	93,639	92,451	88,216	4,235	1,188
9	262,807	262,041	237,177	24,864	766	91,069	90,973	87,234	3,739	96
10	260,949	260,949	235,310	25,639	0	105,135	105,135	100,712	4,423	0
11	280,725	260,850	236,431	24,419	19,875	107,790	106,331	102,205	4,126	1,459
12	585,837	262,223	236,675	25,548	323,614	114,348	96,251	91,001	5,250	18,097

第 1 3 - 3 表 産業、就業形態別現金給与額

卸売・小売業

(事業所規模5人以上)

(単位：円)

区 分	一 般 労 働 者					パ ー ト タ イ ム 労 働 者				
	現金給与 総 額	きまっ て支給 する 給 与	所 定 内 給 与	超 過 労 働 給 与	特 別 に 支払わ れた給 与	現金給与 総 額	きまっ て支給 する 給 与	所 定 内 給 与	超 過 労 働 給 与	特 別 に 支払わ れた給 与
平成14年										
15										
16	313,770	260,899	253,796	7,103	52,871	73,945	72,993	72,021	972	952
17	334,761	275,317	265,920	9,397	59,444	81,260	79,813	78,851	962	1,447
18	318,495	269,918	260,214	9,704	48,577	83,753	82,193	80,451	1,742	1,560
18年1月	275,038	266,549	257,121	9,428	8,489	81,742	80,811	79,547	1,264	931
2	267,726	267,726	257,998	9,728	0	70,942	70,832	70,235	597	110
3	282,448	278,108	267,492	10,616	4,340	78,554	78,554	77,298	1,256	0
4	279,369	278,749	268,596	10,153	620	85,607	82,873	80,994	1,879	2,734
5	278,201	277,567	268,369	9,198	634	80,852	80,852	79,210	1,642	0
6	346,165	277,863	267,863	10,000	68,302	79,007	76,471	75,337	1,134	2,536
7	492,514	270,463	260,271	10,192	222,051	86,859	82,245	80,430	1,815	4,614
8	279,998	266,869	257,716	9,153	13,129	88,199	84,299	82,528	1,771	3,900
9	264,057	263,809	254,081	9,728	248	87,595	87,595	85,156	2,439	0
10	269,914	264,301	254,579	9,722	5,613	83,817	83,817	81,466	2,351	0
11	281,046	261,821	253,191	8,630	19,225	87,098	87,098	84,750	2,348	0
12	498,916	265,636	255,696	9,940	233,280	94,363	90,767	88,336	2,431	3,596

(事業所規模30人以上)

区 分	一 般 労 働 者					パ ー ト タ イ ム 労 働 者				
	現金給与 総 額	きまっ て支給 する 給 与	所 定 内 給 与	超 過 労 働 給 与	特 別 に 支払わ れた給 与	現金給与 総 額	きまっ て支給 する 給 与	所 定 内 給 与	超 過 労 働 給 与	特 別 に 支払わ れた給 与
平成14年										
15										
16	266,856	228,383	216,939	11,444	38,473	69,569	68,803	67,835	968	766
17	298,942	250,842	237,768	13,074	48,100	78,579	76,730	75,573	1,157	1,849
18	288,714	240,769	229,020	11,749	47,945	79,083	77,853	75,969	1,884	1,230
18年1月	258,685	247,156	234,840	12,316	11,529	82,530	81,322	79,688	1,634	1,208
2	239,674	239,674	229,390	10,284	0	64,844	64,844	64,063	781	0
3	237,503	237,503	226,310	11,193	0	75,504	75,504	73,932	1,572	0
4	249,179	247,674	235,279	12,395	1,505	81,794	81,794	79,258	2,536	0
5	262,229	260,283	246,483	13,800	1,946	80,716	80,716	78,313	2,403	0
6	431,183	261,062	246,905	14,157	170,121	78,464	75,180	73,440	1,740	3,284
7	331,479	237,061	226,211	10,850	94,418	76,777	74,744	73,085	1,659	2,033
8	244,219	236,248	224,084	12,164	7,971	83,988	78,412	76,829	1,583	5,576
9	239,966	239,036	228,088	10,948	930	76,886	76,886	74,658	2,228	0
10	235,116	233,497	222,280	11,217	1,619	81,702	81,702	79,517	2,185	0
11	230,920	228,949	218,788	10,161	1,971	82,165	82,165	79,843	2,322	0
12	525,616	224,595	212,640	11,955	301,021	83,478	81,103	79,072	2,031	2,375

第 1 3 - 4 表 産業、就業形態別現金給与額

サービス業

(事業所規模5人以上)

(単位：円)

区 分	一 般 労 働 者					パ ー ト タ イ ム 労 働 者				
	現金給与	きま	所 定 内	超 過 労 働	特 別 に	現金給与	きま	所 定 内	超 過 労 働	特 別 に
	総 額	ま	給 与	給 与	支 払 わ れ	総 額	ま	給 与	給 与	支 払 わ れ
平成14年										
15										
16	306,958	260,342	246,537	13,805	46,616	98,992	96,269	94,903	1,366	2,723
17	312,164	262,724	250,334	12,390	49,440	100,106	98,642	96,246	2,396	1,464
18	298,650	252,880	238,884	13,996	45,770	88,052	87,133	85,198	1,935	919
18年1月	254,411	251,509	237,249	14,260	2,902	82,691	82,164	81,599	565	527
2	252,592	252,426	238,184	14,242	166	83,832	83,832	81,996	1,836	0
3	269,195	255,684	238,985	16,699	13,511	80,677	80,677	79,245	1,432	0
4	261,796	249,034	234,843	14,191	12,762	85,671	85,671	83,734	1,937	0
5	268,357	257,177	240,677	16,500	11,180	85,289	85,289	82,972	2,317	0
6	346,722	251,810	239,168	12,642	94,912	88,871	87,431	84,362	3,069	1,440
7	358,939	259,450	244,850	14,600	99,489	84,686	83,405	81,476	1,929	1,281
8	274,493	251,261	238,387	12,874	23,232	86,003	85,425	83,623	1,802	578
9	259,617	248,417	234,254	14,163	11,200	91,923	91,863	89,895	1,968	60
10	252,630	252,623	238,806	13,817	7	93,316	93,316	91,610	1,706	0
11	250,174	249,357	238,578	10,779	817	92,749	92,749	90,548	2,201	0
12	547,706	255,936	242,907	13,029	291,770	97,407	90,937	88,705	2,232	6,470

(事業所規模30人以上)

区 分	一 般 労 働 者					パ ー ト タ イ ム 労 働 者				
	現金給与	きま	所 定 内	超 過 労 働	特 別 に	現金給与	きま	所 定 内	超 過 労 働	特 別 に
	総 額	ま	給 与	給 与	支 払 わ れ	総 額	ま	給 与	給 与	支 払 わ れ
平成14年										
15										
16	328,464	270,855	254,199	16,656	57,609	87,817	87,411	86,207	1,204	406
17	317,361	266,049	249,633	16,416	51,312	83,632	82,889	82,067	822	743
18	311,322	258,129	240,438	17,691	53,193	83,766	83,138	81,932	1,206	628
18年1月	259,996	259,975	240,686	19,289	21	80,147	80,147	79,991	156	0
2	259,252	259,232	240,810	18,422	20	82,443	82,443	81,410	1,033	0
3	267,665	265,039	244,621	20,418	2,626	80,308	80,308	78,555	1,753	0
4	281,373	258,207	239,467	18,740	23,166	82,992	82,992	81,440	1,552	0
5	282,950	270,420	248,557	21,863	12,530	80,801	80,801	80,139	662	0
6	390,981	256,539	241,333	15,206	134,442	84,175	84,008	82,865	1,143	167
7	352,774	255,878	236,757	19,121	96,896	78,960	75,938	74,856	1,082	3,022
8	286,445	255,950	239,310	16,640	30,495	80,372	80,372	79,196	1,176	0
9	259,100	249,444	232,306	17,138	9,656	85,987	85,987	84,503	1,484	0
10	254,984	254,979	238,434	16,545	5	85,913	85,913	84,988	925	0
11	253,430	251,896	239,194	12,702	1,534	88,818	88,818	87,250	1,568	0
12	611,812	259,995	244,126	15,869	351,817	93,413	89,491	87,654	1,837	3,922

第14-1表 産業、就業形態別労働時間数及び労働者数

調査産業計

(事業所規模5人以上)

(単位：日,時間,人)

区分	一般労働者					パートタイム労働者						
	出勤日数	総労働時間	実労働時間	所定内労働時間	所定外労働時間	本調査期間末労働者数	出勤日数	総労働時間	実労働時間	所定内労働時間	所定外労働時間	本調査期間末労働者数
平成14年	20.8	167.2	158.8	8.4	142,830		18.2	106.1	103.6	2.5	32,399	
15	20.7	166.9	158.1	8.8	140,431		18.4	104.9	102.5	2.4	31,318	
16	21.0	171.2	160.7	10.5	147,781		18.9	102.4	100.5	1.9	32,493	
17	20.9	170.0	160.2	9.8	140,914		17.8	101.2	99.2	2.0	37,345	
18	20.8	171.2	160.5	10.7	140,764		18.4	102.1	100.2	1.9	36,996	
18年1月	19.1	156.8	147.5	9.3	141,192		17.9	97.4	95.1	2.3	36,277	
2	20.9	170.1	160.3	9.8	140,795		17.8	96.5	95.0	1.5	35,838	
3	21.0	172.2	162.2	10.0	140,230		18.2	100.0	98.3	1.7	35,583	
4	21.5	176.3	164.9	11.4	141,950		18.9	104.8	102.4	2.4	35,764	
5	20.0	164.8	154.3	10.5	142,006		18.0	99.4	97.5	1.9	37,017	
6	21.8	178.0	167.9	10.1	142,052		18.5	100.6	99.1	1.5	36,976	
7	21.3	175.5	163.8	11.7	140,551		18.5	102.8	101.1	1.7	38,984	
8	20.4	167.3	156.7	10.6	141,196		18.1	100.5	98.8	1.7	37,263	
9	21.0	173.4	161.6	11.8	140,376		18.6	102.0	100.2	1.8	37,555	
10	21.0	173.5	162.0	11.5	140,411		18.8	105.7	103.8	1.9	36,772	
11	21.0	173.1	162.3	10.8	140,149		19.0	107.8	105.7	2.1	37,058	
12	21.1	173.3	161.9	11.4	138,259		19.0	107.4	105.0	2.4	38,863	

(事業所規模30人以上)

区分	一般労働者					パートタイム労働者						
	出勤日数	総労働時間	実労働時間	所定内労働時間	所定外労働時間	本調査期間末労働者数	出勤日数	総労働時間	実労働時間	所定内労働時間	所定外労働時間	本調査期間末労働者数
平成14年	20.5	166.7	157.0	9.7	76,206		18.2	106.7	103.3	3.4	15,787	
15	20.5	168.4	157.5	10.9	74,825		18.5	108.2	104.0	4.2	16,030	
16	20.7	171.5	159.6	11.9	81,408		19.2	104.9	102.5	2.4	15,843	
17	20.5	169.5	158.4	11.1	77,968		17.4	97.9	95.9	2.0	20,264	
18	20.5	169.5	158.4	11.1	77,782		17.3	96.1	93.6	2.5	19,370	
18年1月	18.9	156.5	145.4	11.1	78,194		17.1	97.7	94.2	3.5	19,713	
2	20.5	169.7	158.0	11.7	77,693		16.7	91.3	89.1	2.2	19,319	
3	20.6	171.8	160.2	11.6	77,416		17.3	96.3	93.8	2.5	19,004	
4	21.1	174.9	163.0	11.9	77,787		17.7	98.9	95.6	3.3	18,889	
5	19.7	163.9	153.0	10.9	77,648		17.2	94.4	92.0	2.4	19,843	
6	21.5	177.2	167.2	10.0	77,558		17.0	93.1	91.1	2.0	19,681	
7	20.5	169.0	158.8	10.2	78,318		16.8	92.3	90.0	2.3	19,391	
8	20.1	166.2	155.8	10.4	78,132		17.1	94.6	92.4	2.2	18,925	
9	20.6	170.5	159.4	11.1	77,987		17.8	96.0	93.8	2.2	18,978	
10	20.6	171.6	160.3	11.3	78,266		17.8	99.6	97.4	2.2	18,885	
11	20.7	171.6	160.9	10.7	77,706		17.7	101.0	98.3	2.7	19,642	
12	20.6	171.1	159.3	11.8	76,687		17.5	97.9	95.4	2.5	20,169	

第 1 4 - 2 表 産業、就業形態別労働時間数及び労働者数

製 造 業

(事業所規模5人以上)

(単位：日,時間,人)

区 分	一 般 労 働 者					パ ー ト タ イ ム 労 働 者					
	出 勤 日 数	総 労 働 時 間	実 働 時 間	所 定 内 労 働 時 間	所 定 外 労 働 時 間	本 調 査 期 間 末 労 働 者 数	出 勤 日 数	総 労 働 時 間	実 働 時 間	所 定 内 労 働 時 間	所 定 外 労 働 時 間
平成14年	20.3	166.6	156.3	10.3	37,738	19.5	124.9	120.6	4.3	6,783	
15	20.5	168.8	157.3	11.5	35,876	19.5	125.1	118.4	6.7	6,574	
16	20.6	173.4	160.2	13.2	31,882	18.0	111.5	108.4	3.1	6,483	
17	20.6	174.3	161.2	13.1	30,977	18.9	119.6	116.2	3.4	6,885	
18	20.5	173.2	160.3	12.9	31,557	17.7	113.3	110.1	3.2	6,551	
18年1月	18.5	156.7	144.1	12.6	31,177	16.5	106.2	102.5	3.7	6,746	
2	20.7	174.9	161.6	13.3	31,414	18.8	115.4	112.6	2.8	6,878	
3	20.5	174.0	161.3	12.7	31,378	18.1	112.6	110.0	2.6	6,850	
4	21.9	182.3	168.5	13.8	31,486	18.2	115.7	111.6	4.1	6,668	
5	19.4	163.7	151.2	12.5	31,705	16.5	104.2	101.1	3.1	6,757	
6	21.3	178.4	166.6	11.8	31,719	18.0	113.7	111.2	2.5	6,385	
7	20.8	174.2	161.3	12.9	31,779	17.9	114.0	110.7	3.3	6,328	
8	19.3	162.6	149.7	12.9	31,652	17.1	111.3	108.0	3.3	6,246	
9	21.0	177.7	164.4	13.3	31,545	17.7	113.2	110.4	2.8	6,514	
10	20.8	177.6	164.5	13.1	31,432	18.1	117.0	113.6	3.4	6,516	
11	21.1	178.7	165.7	13.0	31,799	18.5	121.7	118.8	2.9	6,448	
12	21.1	178.5	165.1	13.4	31,592	17.2	116.0	111.9	4.1	6,276	

(事業所規模30人以上)

区 分	一 般 労 働 者					パ ー ト タ イ ム 労 働 者					
	出 勤 日 数	総 労 働 時 間	実 働 時 間	所 定 内 労 働 時 間	所 定 外 労 働 時 間	本 調 査 期 間 末 労 働 者 数	出 勤 日 数	総 労 働 時 間	実 働 時 間	所 定 内 労 働 時 間	所 定 外 労 働 時 間
平成14年	19.9	164.0	153.4	10.6	29,044	19.9	129.1	122.4	6.7	3,986	
15	20.1	167.4	154.8	12.6	27,141	19.4	131.6	121.9	9.7	4,445	
16	20.3	173.0	158.8	14.2	25,166	17.8	113.0	110.3	2.7	4,430	
17	20.4	172.8	159.3	13.5	25,319	18.4	119.0	115.5	3.5	4,269	
18	20.3	171.9	158.7	13.2	25,427	16.7	108.5	104.5	4.0	3,922	
18年1月	18.2	154.8	141.7	13.1	25,267	16.7	108.9	103.4	5.5	4,032	
2	20.3	172.9	159.1	13.8	25,240	18.1	112.9	108.8	4.1	4,250	
3	20.1	171.9	158.5	13.4	25,241	17.3	108.6	104.9	3.7	4,198	
4	21.7	181.7	167.6	14.1	25,316	17.1	110.7	105.6	5.1	4,010	
5	19.2	162.4	150.0	12.4	25,571	15.2	97.5	93.9	3.6	4,094	
6	21.1	177.6	165.8	11.8	25,637	16.0	105.2	101.9	3.3	3,719	
7	20.6	173.0	160.1	12.9	25,586	16.4	107.9	103.4	4.5	3,716	
8	19.0	160.0	146.9	13.1	25,496	16.1	107.0	102.9	4.1	3,648	
9	20.9	176.6	163.1	13.5	25,496	16.1	105.8	102.5	3.3	3,821	
10	20.6	176.3	162.9	13.4	25,415	17.5	115.0	111.2	3.8	3,904	
11	20.9	177.8	164.7	13.1	25,539	17.8	117.4	114.2	3.2	3,902	
12	20.9	176.9	163.5	13.4	25,312	15.5	106.2	102.1	4.1	3,772	

第 1 4 - 3 表 産業、就業形態別労働時間数及び労働者数

卸売・小売業

(事業所規模5人以上)

(単位：日,時間,人)

区 分	一 般 労 働 者					パ ー ト タ イ ム 労 働 者						
	出 勤 日 数	総 労 働 時 間	実 働 時 間	所 定 内 労 働 時 間	所 定 外 労 働 時 間	本 調 査 期 間 末 労 働 者 数	出 勤 日 数	総 労 働 時 間	実 働 時 間	所 定 内 労 働 時 間	所 定 外 労 働 時 間	本 調 査 期 間 末 労 働 者 数
平成14年												
15												
16	22.2	175.8	170.4	5.4	21,019	23.9	83.4	82.3	1.1	12,958		
17	21.9	175.0	167.3	7.7	21,201	17.7	94.5	93.5	1.0	14,727		
18	21.7	178.6	169.9	8.7	22,504	19.3	93.9	92.1	1.8	14,477		
18年1月	20.4	167.3	159.0	8.3	21,679	19.3	90.5	88.6	1.9	14,682		
2	21.8	178.0	168.9	9.1	21,550	17.7	83.2	82.4	0.8	13,976		
3	21.6	177.5	168.2	9.3	21,809	19.2	92.4	90.7	1.7	14,052		
4	22.9	189.9	178.7	11.2	22,951	20.2	99.8	97.6	2.2	14,088		
5	20.9	174.1	164.5	9.6	22,526	19.4	94.6	93.1	1.5	14,953		
6	22.5	186.3	175.3	11.0	22,621	19.0	89.9	88.9	1.0	15,203		
7	22.3	181.7	173.9	7.8	23,240	19.1	92.7	91.0	1.7	14,524		
8	21.1	172.5	165.1	7.4	22,891	19.3	94.8	93.0	1.8	14,468		
9	21.8	177.6	169.7	7.9	22,967	19.3	91.9	89.5	2.4	14,180		
10	21.4	175.4	167.6	7.8	22,922	19.2	95.8	93.7	2.1	13,618		
11	21.9	179.1	171.8	7.3	22,847	19.7	98.9	96.3	2.6	14,230		
12	22.4	183.5	175.2	8.3	22,050	20.3	102.2	99.9	2.3	15,744		

(事業所規模30人以上)

区 分	一 般 労 働 者					パ ー ト タ イ ム 労 働 者						
	出 勤 日 数	総 労 働 時 間	実 働 時 間	所 定 内 労 働 時 間	所 定 外 労 働 時 間	本 調 査 期 間 末 労 働 者 数	出 勤 日 数	総 労 働 時 間	実 働 時 間	所 定 内 労 働 時 間	所 定 外 労 働 時 間	本 調 査 期 間 末 労 働 者 数
平成14年												
15												
16	24.0	191.1	182.1	9.0	4,510	25.9	72.8	71.7	1.1	8,227		
17	22.5	179.0	169.2	9.8	5,363	17.0	86.2	85.0	1.2	9,665		
18	20.9	167.6	158.8	8.8	5,961	17.9	88.8	86.7	2.1	8,908		
18年1月	20.3	158.2	149.3	8.9	6,007	17.6	91.6	89.1	2.5	9,364		
2	21.5	169.0	161.4	7.6	5,960	15.8	75.2	74.0	1.2	8,705		
3	20.4	162.6	154.5	8.1	5,946	17.5	88.1	85.9	2.2	8,548		
4	22.1	178.9	169.3	9.6	6,096	18.5	93.5	90.6	2.9	8,530		
5	20.4	169.1	158.9	10.2	5,497	18.4	90.7	88.7	2.0	9,161		
6	22.4	183.6	173.1	10.5	5,473	17.5	83.9	82.4	1.5	9,341		
7	20.9	168.1	160.1	8.0	6,136	17.6	85.7	84.0	1.7	8,965		
8	19.9	161.1	151.9	9.2	6,146	18.0	88.5	86.6	1.9	8,708		
9	21.1	165.6	157.2	8.4	6,067	18.7	88.0	85.6	2.4	8,500		
10	20.2	162.7	154.2	8.5	6,202	18.4	93.1	91.0	2.1	8,488		
11	21.2	168.1	160.1	8.0	6,226	18.2	94.2	91.5	2.7	8,947		
12	20.7	165.7	157.2	8.5	5,794	18.4	93.0	91.1	1.9	9,633		

第14-4表 産業、就業形態別労働時間数及び労働者数

サービス業

(事業所規模5人以上)

(単位：日,時間,人)

区分	一般労働者					パートタイム労働者						
	出勤日数	総労働時間	実労働時間	所定内労働時間	所定外労働時間	本調査期間末労働者数	出勤日数	総労働時間	実労働時間	所定内労働時間	所定外労働時間	本調査期間末労働者数
平成14年												
15												
16	20.8	170.4	160.5	9.9	14,828	19.4	107.7	105.5	2.2	3,516		
17	20.4	166.2	157.7	8.5	15,212	18.7	110.7	105.4	5.3	2,784		
18	20.7	170.1	159.5	10.6	14,814	17.9	100.5	98.9	1.6	2,818		
18年1月	18.6	155.0	144.7	10.3	15,354	16.8	92.3	91.2	1.1	2,397		
2	20.7	171.0	159.6	11.4	15,142	17.5	95.6	93.9	1.7	2,484		
3	21.1	174.1	162.1	12.0	15,136	17.1	94.0	92.7	1.3	2,455		
4	20.9	171.0	160.2	10.8	14,826	18.3	101.5	99.1	2.4	2,604		
5	19.9	165.2	154.4	10.8	14,769	17.7	99.7	96.8	2.9	2,857		
6	21.8	179.3	169.0	10.3	14,913	18.6	104.4	101.2	3.2	2,711		
7	21.2	174.8	164.0	10.8	14,738	18.7	108.0	106.4	1.6	3,216		
8	20.9	169.7	160.1	9.6	14,897	16.6	95.2	93.9	1.3	2,905		
9	20.7	170.5	159.0	11.5	14,715	18.4	104.5	103.3	1.2	3,131		
10	20.9	170.5	160.5	10.0	14,796	18.4	103.5	102.7	0.8	2,947		
11	20.7	168.0	159.1	8.9	14,272	18.4	104.6	103.5	1.1	3,068		
12	21.1	172.0	161.6	10.4	14,204	17.6	98.9	97.7	1.2	3,045		

(事業所規模30人以上)

区分	一般労働者					パートタイム労働者						
	出勤日数	総労働時間	実労働時間	所定内労働時間	所定外労働時間	本調査期間末労働者数	出勤日数	総労働時間	実労働時間	所定内労働時間	所定外労働時間	本調査期間末労働者数
平成14年												
15												
16	20.1	170.0	157.6	12.4	7,782	18.6	95.6	95.3	0.3	1,263		
17	20.0	168.2	156.4	11.8	8,021	18.2	92.1	91.5	0.6	1,062		
18	20.1	168.8	156.9	11.9	7,880	18.2	93.7	93.1	0.6	1,028		
18年1月	18.1	154.8	142.7	12.1	8,105	17.1	86.6	86.4	0.2	892		
2	20.1	168.8	155.9	12.9	7,921	18.8	95.0	94.2	0.8	952		
3	20.7	173.7	161.5	12.2	8,043	17.7	91.4	91.0	0.4	1,001		
4	19.9	169.1	156.2	12.9	7,958	18.1	95.5	95.0	0.5	1,024		
5	19.3	164.7	151.3	13.4	7,948	18.1	92.0	91.7	0.3	1,125		
6	21.2	177.2	166.1	11.1	8,003	18.7	95.8	95.3	0.5	1,073		
7	20.0	169.1	157.3	11.8	8,032	16.6	87.3	86.3	1.0	1,065		
8	20.4	171.7	160.0	11.7	7,934	17.1	90.1	89.1	1.0	1,031		
9	19.8	167.6	154.8	12.8	7,989	19.4	100.4	99.5	0.9	1,034		
10	20.7	172.0	160.7	11.3	8,006	18.3	92.1	92.1	0.0	978		
11	20.0	165.7	156.4	9.3	7,425	19.4	100.3	99.6	0.7	1,069		
12	20.5	171.3	160.1	11.2	7,202	18.9	96.9	96.1	0.8	1,092		

毎月勤労統計調査特別調査結果

1 調査の目的

毎月勤労統計調査特別調査は、常用労働者1～4人の事業所の賃金、労働時間及び雇用の実態を明らかにし、各種労働施策を円滑に推進していくための基礎資料を提供することを目的とし、毎年7月に行っている。

2 利用上の注意

この調査結果の数値は、抽出された調査区内にある約370事業所について調査し、県内の全事業所（事業所模1～4人）に対応するよう推計したものである。

日本標準産業分類の改訂（平成14年3月）に伴い、平成16年調査から表章産業を改訂後の日本標準産業分類に基づくこととした。平成15年調査結果と比較する際には、「調査産業計」、「建設業」、「電気・ガス・熱供給・水道業」は接続しているが、その他の産業はその範囲が異なるため、注意を要する。

なお、この結果で「サービス業」とあるのは「サービス業（他に分類されないもの）」のことである。

また、統計表の数値は、表章単位未満の値で四捨五入してある。

3 調査結果の概要

きまって支給する給与は、「調査産業計」で178,098円となり、全国を100とした鳥取県の賃金水準は93.4であった。産業別にみると、「複合サービス事業」の277,356円が最も高く、「飲食店、宿泊業」の69,539円が最も低くなっている。

出勤日数は、「調査産業計」で21.6日となり、1日の実労働時間数は、7.1時間であった。産業別にみると、最も長いのは「複合サービス事業」の8.1時間、最も短いのは、「飲食店、宿泊業」の5.2時間であった。

常用労働者の産業別構成をみると、「卸売・小売業」(28.3%)、「サービス業」(24.3%)の2産業で全体の約53%を占めている。

毎月勤労統計調査特別調査結果

産業名	常用労働者数			出勤日数			1日の実労働時間数			きまって支給する現金給与額			特別に支払われた現金給与額		
	計	男	女	計	男	女	計	男	女	計	男	女	計	男	女
調査産業計	10,674	4,612	6,062	21.6	22.0	21.3	7.1	7.6	6.8	178,098	236,397	133,742	289,086	423,285	184,602
建設業	992	779	213	22.0	22.2	21.2	7.9	8.0	7.5	227,189	248,027	151,031	102,912	89,229	151,949
製造業	362	138	225	21.5	22.6	20.8	7.0	7.7	6.5	147,255	208,112	109,985	116,655	138,110	101,383
電気・ガス・熱供給・水道業	-	-	-	-	-	-	-	-	-	-	-	-	-	-	-
情報通信業	x	x	x	x	x	x	x	x	x	x	x	x	x	x	x
運輸業	x	x	x	x	x	x	x	x	x	x	x	x	x	x	x
卸売・小売業	3,025	1,325	1,700	23.5	23.9	23.2	7.4	8.1	6.9	174,988	226,112	135,164	179,092	246,073	127,775
金融・保険業	x	x	x	x	x	x	x	x	x	x	x	x	x	x	x
不動産業	x	x	x	x	x	x	x	x	x	x	x	x	x	x	x
飲食店、宿泊業	1,149	246	903	19.4	19.1	19.5	5.2	5.8	5.1	69,539	92,306	63,322	21,415	75,230	8,148
医療、福祉	402	-	402	20.3	-	20.3	7.3	-	7.3	164,289	-	164,289	339,250	-	339,250
教育、学習支援業	1,079	488	591	20.2	20.3	20.1	6.5	6.1	6.8	165,762	184,514	150,273	248,283	407,098	112,113
複合サービス事業	326	193	132	19.5	19.9	18.8	8.1	8.0	8.2	277,356	332,453	196,868	1,006,677	1,283,587	602,150
サービス業	2,591	1,041	1,551	21.4	21.6	21.2	7.2	7.5	7.1	186,740	253,573	141,899	400,735	607,274	254,578
全国(調査産業計)	千人	千人	千人	日	日	日	時間	時間	時間	円	円	円	円	円	円
	2,577	1,096	1,482	21.1	22.2	20.3	7.2	7.9	6.6	190,749	261,290	138,571	219,475	313,384	147,156

「-」は調査区内に該当産業がないため値はない

「x」は調査事業所が少ないため、非公表。ただし、調査産業計には含まれる

きまって支給する給与の全国との産業別比較

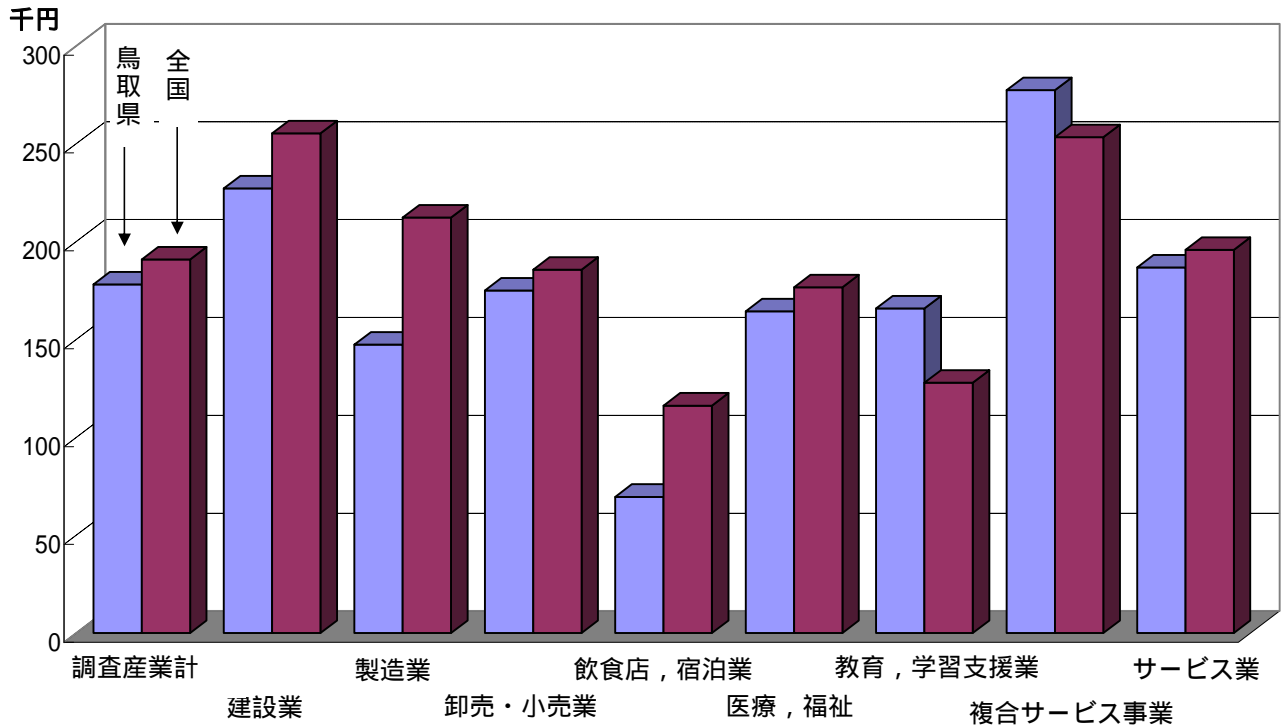

常用労働者の男女別構成比

