

令和元年度 事業報告書

境港水産物市場管理株式会社

施設名：鳥取県営境港水産物地方卸売市場
及び境漁港

鳥取県知事 平井伸治様

令和元年度鳥取県営境港水産物地方卸売市場及び境漁港事業報告書

指定管理者名 境港水産物市場管理株式会社

1 管理施設の管理の業務の実施状況及び利用者の利用状況

ア 市場

市場施設の機能面、安全面、衛生面、環境面、施設利用面等の観点で問題ないか、関係者の利用に支障がないか点検、巡視を実施した。

加えて、元年6月より陸送、1号上屋が高度衛生管理型市場として供用開始となり、衛生管理の新たなルールの協議、決定、実行について県及び市場関係者との連携に注力し取り組みを図った。市場整備工事は2号建築に向け種々の工事が進行しており、県及び工事業者との定例会等に参加し連携を図った。

また、役職員一同も「報連相」を心掛け、職員間の連携、情報の共有化を図り、迅速な対応に努めた。

元年度は夏場以降に記録的な漁獲不振となり、境港の代表魚種であるサバ、マイワシが激減し数量で18%、金額で16%の減少となった。漁獲動向は清掃面や岸壁の利用等において管理者の日々の業務の中で注意すべきことであり、施設の運営管理の把握に努めた。

以上、資料 1

陸送・1号上屋は面積が従来の2号上屋の数倍の規模があり、衛生管理のなか特に清掃面の徹底を強化した。初めての施設でもあり管理者も現場体験に努め注意点等の把握を行うと共に、交代した清掃業者への指導を徹底し連携を図った。新市場は、流動海水、氷販売等の新機能も付与されており習得に努め、その他の定期点検、法定検査等の保守管理を対応した。排水層についても巨大化かつ槽の増加があり除去処分に努めた。

以上、資料 2

また、関係者に対しても本来の市場の利用の在り方を協議しゴミ等の始末について前向きな協力を得られた。皆無ではないが無帽者は激減し、部外者の立ち入りも減少し新市場の機能が意識されていることを感じた。管理者主催一斉清掃、2回実施。

施設修繕については早期発見に努め関係者の利用に支障がないよう心掛けた。市場整備から外れている地中排水管劣化による漏水事象が多く発生し今後も注意が必要となっている。清浄海水海水供給装置は、市場整備工程の中で1号残部装置の重要度が高まるため維持管理に注意した。

以上、資料 3

新市場への関心は高く来場者は業界・行政関係、報道関係、市場ツアー関係等多く前年度より増加した。小学校の社会科見学も増加し説明案内に努めた。但し、新型コロナウイルス感染症拡大に伴い来場者は急減し3月からは入場禁止対応措置の状況。この対策については県の指示に基づき連携対応を行っている。

以上、資料 4

市場関係者から多様なご意見、要望、報告を頂き迅速な対応に役職員一同注意した。市場の新機能に係るトラブルも多く県及び設備業者と連携して対応した。新機能としては監視カメラの設置があり魚箱の不明等で調査するのに効果があった。

以上、資料 5-1

イ 漁港

漁港施設についても修繕等迅速対応を図った。また、多種多様な業態の漁船が係船利用しており、出漁、切揚げ、水揚げ動向等に注意し情報収集に努め、岸壁利用(水揚げ、休けい)に支障がないよう鋭意留意した。大型客船・貨物船の航行では管理組合と連携し漁船に対し注意喚起の協力要請書を配布した。

長期係留船、放置車両等の対策は県と連携して対応した。

以上、資料 5-2

2 市場施設の使用料の徴収及び収納の実績

定期使用料は7百万円の減。2号上屋解体による事務室使用料が無くなったため。仕立場も同様。一方、仲卸業務施設、駐車場、活魚水槽、詰所等は増大。実績使用料は17百万円の減。水揚げ金額の減少が大きく影響。全体では24百万円の減。

使用料は全額徴収し県へ収納した。

以上、資料 6

3 管理施設の管理に係る経費の収支状況

全体の支出は23百万円の増加。県からの委託料は15百万円の増。差額は8百万円の減。今年度の特徴としては、2号上屋解体による費用マイナス要因があるも電気料と委託料が激増。陸送・1号上屋の施設拡大と新機能付与が大きな要因。清掃関連の委託も同様。これ等については12月に予算補正がなされたが、その他種々の維持管理費も増え支出が増加した。電気料は契約の最大需要電力量の過大が大きな要因で期中1度減少を県にて実行したが、まだ高い状態で2年度に再度契約変更の見込みとなっている。日常業務の中で極力消灯の徹底を図っている。委託料は流動海水氷設備等の新機能分のものが新たに増加。インセンティブのない全額返納の選別機、公害防止、負担金、施設使用料は前年度並となっている。漁港部門はほぼ前年度並となった。

工業用水も新たに加わったものだが超過料金が計算される仕組みになっており、流量調整を行うも難しい面もあり適切な管理が必要。

以上、資料 7

4 管理施設の職員に係る雇用条件及び労働状況

非常勤代表取締役社長1名ほか、実務スタッフとして管理責任者の専務取締役1名、業務部長1名、設備部長1名、総務担当1名、非常勤監視員6名の体制。24時間365日体制で管理運営。雇用条件は最低賃金をクリアしている。毎日、全員終礼を開催し指示伝達、意見交換等を行っている。

業務部長が2年3月末で定年退職につき後任を監視員から登用し体制強化を図る。欠員の監視員は以前勤務経験者を再雇用。令和2年度は若返りが図られ新体制で臨む。

以上、資料 8

5 障がい者就労施設及びシルバー人材センター等からの物品、役務の調達実績

新市場オープンセレモニーに備え植栽場所の除草を境港のシルバー人材センターへ発注。米子市の障がい者就労支援施設へ名刺を発注。

以上、資料 9

6 その他管理の実態を把握するために甲が必要と認める事項。

以上、資料 10

鳥取県宮境港水産物地方卸売市場水産物取扱高の状況（元年度）

| | 月別取扱状況 | | 業態別取扱状況 | | |
|-----------|-------------|----------------|-------------|-------------|----------------|
| | 数量(Kg) | 金額(円) | 業 態 | 数量(Kg) | 金額(円) |
| 4月 | 10,583,839 | 1,636,287,619 | まき網 | 71,987,533 | 9,530,126,631 |
| 5月 | 8,215,673 | 1,596,827,261 | 前年 | 88,879,442 | 11,490,597,726 |
| 6月 | 7,106,670 | 2,077,306,360 | いかつり | 334,869 | 304,263,600 |
| 7月 | 3,008,758 | 1,068,573,570 | 前年 | 674,758 | 632,635,673 |
| 8月 | 3,522,132 | 772,866,074 | ベニズワイガニ | 4,717,542 | 2,547,847,314 |
| 9月 | 5,755,683 | 1,218,462,550 | 前年 | 5,440,321 | 3,596,519,186 |
| 10月 | 6,488,515 | 1,261,072,645 | 活魚 | 68,643 | 84,316,507 |
| 11月 | 4,071,098 | 2,111,353,402 | 前年 | 213,895 | 91,684,285 |
| 12月 | 4,473,123 | 2,311,305,946 | 輸入(ベニズワイガニ) | 0 | 0 |
| 1月 | 4,029,543 | 1,700,846,899 | 前年 | 0 | 0 |
| 2月 | 7,887,763 | 1,791,624,158 | 輸入魚(その他) | 0 | 0 |
| 3月 | 21,503,767 | 1,774,246,770 | 前年 | 0 | 0 |
| 計 | 86,646,564 | 19,320,773,254 | 沖合底びき網 | 3,949,056 | 3,637,311,390 |
| 前年計 | 106,141,067 | 23,015,583,487 | 前年 | 4,056,606 | 3,408,004,513 |
| 前年比 増減 | -19,494,503 | -3,694,810,233 | 移入魚 | 136,685 | 77,490,977 |
| 増減率 | -18% | -16% | 前年 | 150,660 | 82,264,915 |
| | | | その他 | 5,452,236 | 3,139,416,835 |
| | | | 前年 | 6,725,385 | 3,713,877,189 |
| | | | 計 | 86,646,564 | 19,320,773,254 |
| | | | 前年計 | 106,141,067 | 23,015,583,487 |
| | | | 対前年比 | -18% | -16% |

施設の検査・点検の状況（令和元年度）

4月

し尿浄化槽維持管理点検
 自家用電気工作物保守管理
 内港陸電、停電点検。説明掲示。
 ネズミ防除委託

5月

し尿浄化槽維持管理点検
 自家用電気工作物保守管理
 ネズミ防除委託

6月

し尿浄化槽維持管理点検
 自家用電気工作物保守管理
 ネズミ防除委託

7月

し尿浄化槽維持管理点検
 自家用電気工作物保守管理
 ネズミ防除委託

8月

し尿浄化槽維持管理点検
 自家用電気工作物保守管理
 ネズミ防除委託
 貯水槽清掃委託
 消防用設備点検
 し尿浄化槽清掃(2号、みさき)
 解体に伴う2号排水層清掃、消毒委託

9月

し尿浄化槽維持管理点検
 自家用電気工作物保守管理
 ネズミ防除委託
 貯水槽清掃委託
 清浄海水・取水海水の水質検査
 清浄海水供給装置 7号系保守点検
 浄化槽法定検査
 みさき会館冷暖房保守点検
 産業廃棄物処分委託

10月

し尿浄化槽維持管理点検
 ネズミ防除委託
 自家用電気工作物保守管理
 活魚施設停電点検
 清浄海水供給装置 1-2号系、3-5号系保守点検

11月

し尿浄化槽維持管理点検
 ネズミ防除委託
 自家用電気工作物保守管理
 みさき会館、4年に1回の電気設備定期点検
 中継ポンプ層①②、防虫・駆除対策

12月

し尿浄化槽維持管理点検
 ネズミ防除委託
 自家用電気工作物保守管理
 みさき会館冷暖房保守点検
 選別機保守点検

1月

し尿浄化槽維持管理点検
 ネズミ防除委託
 自家用電気工作物保守管理
 消防用設備点検

2月

し尿浄化槽維持管理点検
 ネズミ防除委託
 自家用電気工作物保守管理
 停電点検(1号残部、3・4・5号上屋、陸送・1号上屋)
 トラックスケール、計量点検、保守点検
 し尿浄化槽清掃(陸送)
 排水層清掃(7号、5号)

3月

し尿浄化槽維持管理点検
 ネズミ防除委託
 自家用電気工作物保守管理
 取水海水、清浄海水の水質検査
 (結果は全て陰性)
 排水槽清掃(中継ポンプ①②③)
 産業廃棄物集積場搬出
 し尿浄化槽法定検査
 流動海水氷保守管理
 活魚水槽保守管理
 電動フォークリフト点検
 冷蔵庫保守管理
 氷販売機保守管理

廃棄物処分

職員によるウロコ除去・搬出

740キロ 前年度 5,220キロ △4,480キロ

発泡持込処分

| | 元年度 | 30年度 | 増減 |
|------|-------|-------|-------|
| 持込回数 | 20回 | 9回 | 11回 |
| 数量 | 272キロ | 120キロ | 152キロ |

排水層

| | 元年度 | 30年度 | 増減 |
|----|---------|--------|---------|
| 2号 | 4,280 | 20,730 | -16,450 |
| 5号 | 14,110 | 15,590 | -1,480 |
| 7号 | 4,720 | 0 | 4,720 |
| 中継 | 79,360 | 15,300 | 64,060 |
| 計 | 102,470 | 51,620 | 50,850 |

関係者の行動

| | 元年度 | 30年度 | 増減 |
|-------|-----|------|------|
| 無帽 | 93 | 692 | -599 |
| 部外者 | 20 | 43 | -23 |
| 〃 釣り人 | 136 | 122 | 14 |
| 喫煙 | 17 | 18 | -1 |
| その他 | 7 | 22 | -15 |
| 計 | 273 | 897 | -624 |

一斉清掃

| 参加状況 | 4月 | 50先 | 149名 |
|------|-----|-----|------|
| | 11月 | 47先 | 124名 |

令和元年度 修繕実施状況

| 箇所 | 修繕内容 | 件数 | 税抜金額 | 施工業者 |
|----------|------------------|----|-----------|-----------|
| 1号上屋 | 長靴洗浄槽フック取付 | | 18,840 | 足立燃料(株) |
| 1号上屋 | 詰所床嵩上げ工事 | | 206,000 | 三共建設(株) |
| 1号上屋 | 側溝グレーチング補修 | | 24,600 | (有)三浦鉄工所 |
| 1号上屋 | AED、時計設置 | | 14,000 | 三共建設(株) |
| 1号上屋 | 高圧洗浄機用配線取付 | | 5,000 | (有)境電工 |
| 1号上屋 | 防鳥ネット修理 | | 50,000 | 美保テクノス(株) |
| 1号上屋 | ハンドドライヤー修理 | | 41,000 | (株)シンセイ |
| 1号上屋 | 排水口ゴム栓ハンドル加工取付 | | 17,800 | (有)三浦鉄工所 |
| 1号上屋 | 殺菌装置修理 | | 760,000 | 曾我工業(株) |
| 1号上屋 | 扉ガラス割れ取替工事 | | 56,000 | 美保テクノス(株) |
| 1号上屋 | ホース取付 | | 78,700 | まるか商事(株) |
| 1号残部 | 溝ふた鉄板補修 | | 153,000 | (有)三浦鉄工所 |
| | | 12 | 1,424,940 | |
| 2号上屋 | 側溝ゴミ受けカゴ修理 | | 21,500 | (有)三浦鉄工所 |
| 2号上屋 | 場内天井照明交換 | | 14,500 | (有)境電工 |
| | | 2 | 36,000 | |
| 3号上屋 | 3-5号横断側溝グレーチング交換 | | 332,700 | (有)三浦鉄工所 |
| 3号上屋 | 取水ポンプ漏電調査 | | 5,000 | (有)境電工 |
| 3号上屋 | 3-5ポンプ室ろ過装置電動弁修理 | | 250,000 | 曾我工業(株) |
| 3号上屋 | 1号、3号、7号扉修理 | | 88,000 | 三共建設(株) |
| 3号上屋 | 側溝グレーチング入れ替え | | 126,000 | (有)三浦鉄工所 |
| 3号上屋 | コンセント点検調査 | | 5,000 | (有)境電工 |
| | | 6 | 806,700 | |
| 4号上屋 | 3-5号ポンプ殺菌器安定器交換 | | 190,000 | |
| 4号上屋 | グレーチング交換 | | 8,500 | 曾我工業(株) |
| 4号上屋 | 3-5号ポンプ制御盤修理 | | 620,000 | (有)三浦鉄工所 |
| 4号上屋 | 3-5号ポンプ殺菌器安定器交換 | | 78,000 | 曾我工業(株) |
| 4号上屋 | グレーチング補修 | | 43,900 | 曾我工業(株) |
| | | 5 | 940,400 | (有)三浦鉄工所 |
| 5号上屋 | アスファルト舗装 | | 205,000 | |
| 5号上屋 | 漏電調査・修理 | | 16,000 | 美保テクノス(株) |
| 5号上屋 | 埋設排水管修理追加工事 | | 743,000 | (有)境電工 |
| 5号上屋 | 排水ポンプ制御盤修理 | | 390,000 | (株)モチダ |
| 5号上屋 | グレーチング交換 | | 12,000 | (株)モチダ |
| 5号上屋 | 5号排水槽満水ランプ交換 | | 6,000 | (有)三浦鉄工所 |
| 5号上屋 | グレーチング交換 | | 8,500 | (有)境電工 |
| 5号上屋 | 排水槽仕切板修理 | | 15,000 | (有)三浦鉄工所 |
| 5号上屋 | グレーチング交換 | | 23,000 | (有)三浦鉄工所 |
| 5号上屋 | グレーチング交換 | | 13,800 | (有)三浦鉄工所 |
| | | 10 | 1,432,300 | (有)三浦鉄工所 |
| 7号上屋 | エンジンポンプ修理 | | 10,000 | |
| 7号上屋 | 舟溜まり引込電柱配線修理 | | 24,000 | まるか商事(株) |
| 7号上屋 | エンジンポンプ修理 | | 23,000 | (有)境電工 |
| 7号上屋 | 溜め桤点検口加工 | | 14,800 | まるか商事(株) |
| 7号上屋 | 舟溜まり外灯修理 | | 15,000 | (有)三浦鉄工所 |
| 7号上屋 | 防波堤、舗装水溜まり解消工事 | | 320,000 | (有)境電工 |
| | | 6 | 406,800 | 美保テクノス(株) |
| 活魚施設 | 天井照明交換(魚市) | 1 | 20,500 | (有)境電工 |
| カニ揚げ南西歩道 | 5-7号系排水配管漏水修理 | | 680,000 | |
| カニ揚げ南西歩道 | 5-7号系排水配管漏水修理 | | 530,000 | (株)シンセイ |
| | | 2 | 1,210,000 | (株)シンセイ |

| | | | |
|----------|-------------------|---------|---------------|
| 選別機 | フィッシュポンプ修理 | 31,600 | (有)ダイトク |
| 選別機 | 魚体選別機点検整備 | 567,000 | (有)ダイトク |
| | | 2 | 598,600 |
| トラックスケール | 計量室ブラインド設置 | 60,000 | 三共建設(株) |
| トラックスケール | 計器オーバーホール | 90,000 | (有)楠計量器 |
| トラックスケール | 安全クッション取付 | 4,800 | (株)ヤマネ産機 |
| | | 3 | 154,800 |
| みさき会館 | かいがんトイレ扉修理 | 81,000 | 三共建設(株) |
| みさき会館 | 駐車場舗装補修 | 29,000 | 三共建設(株) |
| みさき会館 | 自動扉鍵取付 | 66,000 | 三共建設(株) |
| みさき会館 | 事務所エアコン移設工事 | 135,000 | (株)岡田電工 |
| みさき会館 | かいがん換気扇取替 | 41,500 | (有)境電工 |
| みさき会館 | かいがん換気扇取替エアコン修理 | 27,000 | (有)境電工 |
| みさき会館 | 水産事務所エアコン室外機修理 | 20,000 | (有)境電工 |
| みさき会館 | 2階廊下照明交換 | 5,000 | (有)境電工 |
| みさき会館 | 1階休憩室照明器具交換 | 60,000 | (有)境電工 |
| みさき会館 | 階段照明交換 | 5,000 | (有)境電工 |
| みさき会館 | 水産事務所エアコン取り替え | 654,000 | (株)松東電機 |
| みさき会館 | 休憩室シャッター開閉ボックス修理 | 65,000 | 三共建設(株) |
| みさき会館 | 自転車小屋修理 | 20,000 | 三共建設(株) |
| | | 13 | 1,208,500 |
| 陸送上屋 | 柱D修理 | 28,875 | 大松建設(株) |
| 陸送上屋 | 斜路カーブミラー | 226,136 | 大松建設(株) |
| 陸送上屋 | 自立カーブミラー | 150,000 | 大松建設(株) |
| 陸送上屋 | 出荷準備スペースホース掛け | 73,600 | 大松建設(株) |
| 陸送上屋 | 活魚水槽点検口設置 | 213,900 | 大松建設(株) |
| 陸送上屋 | 斜路ジョイント板修理 | 16,800 | (有)三浦鉄工所 |
| 陸送上屋 | 中継ポンプ(3)フロースイッチ交換 | 100,000 | 日本電技(株) |
| 陸送上屋・活魚 | 水槽ヒーター交換 | 88,000 | ヤンマー船用システム(株) |
| | | 8 | 897,311 |
| 陸電施設 | ボックス修理5ヶ所 | 62,500 | (有)境電工 |
| 陸電施設 | 気中開閉器(PAS)取替工事 | 442,000 | (有)境電工 |
| | | 2 | 504,500 |
| 臨港道路 | 側溝蓋修理 | 12,000 | 三共建設(株) |
| 臨港道路 | 共同仕立場西側側溝蓋修理 | 75,000 | 三共建設(株) |
| 臨港道路 | 内港歩道側溝蓋修理 | 75,000 | 三共建設(株) |
| 臨港道路 | 内港外灯修理 | 5,000 | (有)酒井電機 |
| 臨港道路 | 5、7号污水配管漏水工事 | 396,000 | (株)シンセイ |
| | | 5 | 563,000 |
| | 合計 | 77 | 10,204,351 |

主な機能別修繕内容

| 側溝蓋等整備 | | 件数 | 税抜金額 |
|--------|------------------|----|---------|
| 1号上屋 | 側溝グレーチング補修 | | 24,600 |
| 1号残部 | 溝ふた鉄板補修 | | 153,000 |
| 3号上屋 | 3-5号横断側溝グレーチング交換 | | 332,700 |
| 3号上屋 | 側溝グレーチング入れ替え | | 126,000 |
| 4号上屋 | グレーチング交換 | | 8,500 |
| 4号上屋 | グレーチング補修 | | 43,900 |
| 5号上屋 | グレーチング交換 | | 12,000 |
| 5号上屋 | グレーチング交換 | | 8,500 |
| 5号上屋 | グレーチング交換 | | 23,000 |
| 5号上屋 | グレーチング交換 | | 13,800 |
| 臨港道路 | 側溝蓋修理 | | 12,000 |
| 臨港道路 | 共同仕立場西側側溝蓋修理 | | 75,000 |
| 臨港道路 | 内港歩道側溝蓋修理 | | 75,000 |
| | | 13 | 908,000 |

| 排水関連整備 | | | |
|----------|---------------|---|-----------|
| 5号上屋 | 埋設排水管修理追加工事 | | 743,000 |
| 5号上屋 | 排水ポンプ制御盤修理 | | 390,000 |
| 5号上屋 | 5号排水槽満水ランプ交換 | | 6,000 |
| 5号上屋 | 排水槽仕切板修理 | | 15,000 |
| カニ揚げ南西歩道 | 5-7号系排水配管漏水修理 | | 680,000 |
| カニ揚げ南西歩道 | 5-7号系排水配管漏水修理 | | 530,000 |
| 臨港道路 | 5、7号汚水配管漏水工事 | | 396,000 |
| | | 7 | 2,760,000 |

| 清浄海水供給 | | | |
|--------|------------------|---|-----------|
| 1号上屋 | 殺菌装置修理 | | 760,000 |
| 3号上屋 | 取水ポンプ漏電調査 | | 5,000 |
| 3号上屋 | 3-5ポンプ室ろ過装置電動弁修理 | | 250,000 |
| 4号上屋 | 3-5号ポンプ殺菌器安定器交換 | | 190,000 |
| 4号上屋 | 3-5号ポンプ制御盤修理 | | 620,000 |
| 4号上屋 | 3-5号ポンプ殺菌器安定器交換 | | 78,000 |
| | | 6 | 1,903,000 |

外部からの来場状況

市場施設・業務関係見学・視察等の受入対応及び来場状況（令和元年度）

| | 社会科見学・視察 | | 市場見学ツアー | | 報道関係等取材 | | 業界・行政関係等視察 | | 合計数 | |
|-----|------------|-----|---------|-------|---------|-----|------------|-------|-----|-------|
| | 学校等 団体数 | 人数 | 団体数 | 人数 | 団体数 | 人数 | 団体数 | 人数 | 団体数 | 人数 |
| 4月 | 0 | 0 | 12 | 44 | 1 | 2 | 25 | 124 | 38 | 170 |
| 5月 | 1 | 29 | 15 | 89 | 19 | 31 | 34 | 146 | 69 | 295 |
| 6月 | 0 | 0 | 23 | 293 | 16 | 26 | 70 | 207 | 109 | 526 |
| 7月 | 0 | 0 | 31 | 248 | 2 | 8 | 31 | 248 | 64 | 504 |
| 8月 | 0 | 0 | 19 | 61 | 5 | 8 | 11 | 62 | 35 | 131 |
| 9月 | 2 | 85 | 17 | 90 | 9 | 17 | 27 | 76 | 55 | 268 |
| 10月 | 9 | 622 | 27 | 224 | 10 | 20 | 15 | 223 | 61 | 1,089 |
| 11月 | 4 | 154 | 29 | 232 | 5 | 17 | 25 | 127 | 63 | 530 |
| 12月 | 0 | 0 | 14 | 63 | 5 | 23 | 10 | 35 | 29 | 121 |
| 1月 | 3 | 55 | 4 | 19 | 5 | 10 | 9 | 23 | 21 | 107 |
| 2月 | 2 | 38 | 6 | 53 | 1 | 17 | 19 | 92 | 28 | 200 |
| 3月 | 0 | 0 | 0 | 0 | 2 | 2 | 9 | 28 | 11 | 30 |
| 合計 | 21 | 983 | 197 | 1,416 | 80 | 181 | 285 | 1,391 | 583 | 3,971 |
| 前年 | 20 | 862 | 209 | 1,201 | 75 | 191 | 209 | 906 | 513 | 3,160 |
| 前年比 | 1 | 121 | -12 | 215 | 5 | -10 | 76 | 485 | 70 | 811 |

利用者からの苦情・要望及びその対応状況

市場の使い方

| | |
|---|---|
| 商工会議所より、みなと祭の灯ろう保管及び運び出しについて照会がありました。 | 1号残部で保管し1号岸壁から運び出すことで調整しました。 |
| 直売センターより日曜に記念イベント行うのに6号敷地を駐車場として利用したいとの要望がありました。 | 上屋内には入らない条件で許可しました。 |
| 工事業者より車両の移動要請がありました。 | 関係者の自家用車で所有者へ連絡し移動してもらいました。 |
| 発泡納入業者より新市場での持込みがどうするかとの問い合わせがありました。 | 今までの議論で対象者から漏れていた為、説明会を水産事務所と実施しました。 |
| 仲買業者より、学習室に入り見学したいとの要望がありました。 | 扉を開場しました。以後、夕方と早朝に解施設することとしました。 |
| 仲買業者より、陸送出荷側にマイカーが駐車しているとの連絡を受けました。 | 管内放送にて移動を要請しました。 |
| 仲買業者より、陸送出荷側にマイカーが2台駐車して搬出の邪魔になるとの通報を受けました。 | 管内放送し、それでも動きがないためマグロ水揚げ荷役関係者へ聞き回り移動してもらいました。 |
| 振興協会計量員が所管するイカ用発泡ビニール袋の置場について、新上屋になり1号で水揚げした時に何処に置けばよいかとの問い合わせがありました。 | 県とも協議し1号上屋端にPタンクを置いて対応して頂くこととしました。 |
| タコ・アワビ・サザエ等を翌日売りまで低温室で保管したいとの依頼が卸売業者よりありました。 | 許可いたしました。 |
| 卸売業者より、船員の車両は屋上へ駐車できないかとの照会がありました。 | 現状の取り決めでは駐車できないので所定の駐車場へ駐車して頂くよう回答しました。 |
| 関係者より、暑い時期となり熱中症予防のためにも出荷準備スペースでの飲料補給は認めてもらいたいとの声が寄せられました。 | 水産事務所とも協議し、プラットホームや岸壁側も含めて求めることとなりました。 |
| 1号上屋残部に部材を補完したいとの要望が卸売業者よりありました。 | 特に支障となることもなく止むを得ないため許可しました。 |
| 卸売業者より、活魚施設前に軽トラ2台駐車しており搬入が出来ないとの連絡がありました。 | 場内放送を行い移動してもらいました。 |
| 卸売業者より、1号中央トイレ・男子大の方で時々流し忘れがあるので注意の貼紙をしてはとの意見が寄せられました。 | 扉に貼紙を貼付しました。 |
| 関係者より、プラットホーム車止めの上にパレットで直接荷下ろしする仲買がいるので注意してほしいとの要望がありました。 | 注意喚起の通知を发出了しました。 |
| 緑帽がセリ場に入るとの連絡を仲買業者より受けました。 | セリ場への立入ルールは仲買組合の自主ルールで指定管理者はセリの輪に入るような行為は注意する旨回答しました。 |

| | |
|--|--|
| <p>荷役業者より、県所管のイカ釣り昇降機の扱いについて照会がありました。</p> | <p>水産事務所に過去の経緯を照会し定例の荷受協議会で卸業者の意見確認を行いました。修理については従来通り関係者での対応ということになりました。</p> |
| <p>清掃業者より、1号中央出入り口の通路が水でビチャビチャになっている。作業を終えた人夫が清掃用のホースリールでシャワー出しているのが原因と報告を受けました。</p> | <p>注意喚起の通知及び掲示を行いました。また、海側の手洗場にホースを設置しました。</p> |
| <p>報道撮影でハンチング帽に小型カメラを付けて撮影。何人もの仲買業者が不振に思われ問い合わせがありました。</p> | <p>水産事務所へ確認し事情を説明しました。あまりこういうやり方は認めない方がよいのではないかと意見を頂きました。</p> |
| <p>2日、県外旅行者が展望デッキのスタンプ押しに来場。丁度居合わせた仲買業者から会社へ照会の電話を受けました。</p> | <p>仲買業者もスタンプ設置の認識がなく、当社へ案内し確認に来社。自動ドアが閉まっていたため会社へ電話。監視員が対応するも話が噛み合わず結局旅行者は観光協会へ行き事情説明してスタンプはないが記念グッズを受領されました。観光協会を訪問し経緯を説明しました。また仲買業者へも説明しました。社内でも再度この仕組みを説明しました。事例として水産事務所へ報告。今ある看板の再検討、観光パンフの地図改善等を協議しました。</p> |
| <p>関係者より、場内で水産物ではないうどん、ラーメン、シュークリーム、バッテラ、卵焼き等売っているが良いのか、また5時半以降は緑帽者はセリ場に入ってはいけないことになっているがこれ等を買うために入っているとの連絡を受けました。</p> | <p>緑帽に関しては仲買組合内部のルールで組合内で協議すべきことと返答しました。水産物以外の商品の販売は条例に違反していることを水産事務所に確認し取り敢えず口頭で担当卸業者へ注意しました。水産事務所へ経緯報告書を提出。その後水産事務所にて開設者としての対応を図ることとなりました。</p> |
| <p>清掃業者より、マグロの敷き氷の始末が大変であり、リフトでPタンクを押し寄せる方法かどうかの質問を受けました。</p> | <p>新しい床を傷つけることになるのでそれは不可と返答しました。この問題は確かに厄介であり業者と連携して改善策を検討していきたいと考えます。</p> |

利用者からの苦情・要望及びその対応状況

市場の衛生・環境に関わること

| | |
|--|---|
| 新3号上屋内に小動物の糞があるとの報告を仲買業者より受けました。 | ネコの糞と思われ、清掃業者へ除去を指示しました。 |
| 仲買業者より、陸送出荷準備区画で蚊がいるので蚊取り線香を点けて良いかとの問い合わせがありました。 | 電源を利用してベープマットでの対応を依頼しました。 |
| 簡易長靴洗浄コンテナの増設依頼が関係者よりありました。 | 増設しました。 |
| 陸送上屋内で帽子を被っていない人がいるとの指摘を荷役さんより受けました。 | 船員であったため卸業者から帽子を借用するよう注意対応しました。 |
| 仲買業者より、出荷準備スペース、プラットホームの洗浄もしてもらいたいとの要請がありました。 | 清掃業者決定までの狭間でありましたが、当社職員で清掃実施し不十分な面があったと思います。一方これらの場所は初めての作りであり利用する側でも帰る時は自社区画の清掃も必要と依頼しました。その中で清掃に使えるホースを設置してもらえればという意見も出ましたので、その後所要所にホースを堂設しました。 |
| 卸売業者より、1号場内海側が汚れているとの指摘を受けました。 | 市場が広くなり清掃のし難さもありいろいろと模索しているところですが、清掃業者へ徹底する旨返答しました。 |
| 休憩室、喫煙室にゴミ箱を設置してもらいたいとの意見が仲買業者より寄せられました。 | 設置対応を行いました。 |
| 卸売業者より、活魚綾や冷蔵庫の床の排水が悪いとの指摘がありました。 | 県へ報告し検討して頂く旨返答しました。その後、業者対応で補修が行われました。 |
| 卸職員より、陸送ゴミ置き場で収集日に4袋未回収との連絡を受けました。 | 事業用の袋でないため回収されなかったものです。当社にて処分しました。また、関係者へゴミ袋の注意喚起を通知しました。 |
| 長靴洗浄コンテナが汚れているとの指摘を仲買業者より受けました。 | 清掃業者へ時折洗浄するよう指示しました。 |
| トラックスケール計量員より、台下から船虫が多く出て来るとの報告を受けました。 | 6月以降かなり清掃に注力しキレイになっていましたが、点検の結果、台下に発泡1個と大きなビニール袋があったので撤去し放水洗浄を行いました。 |
| 関係者より、1号東フォークリフト充電場所でネズミが出たとの報告を受けました。 | リフトの中に潜んでいたとのことで、ネズミ防除委託業者にて殺鼠剤の増設をしてもらいました。 |
| 1号上屋のゴミ入れを増やしてほしいとの依頼が仲買業者等からありました。 | 増設しました。 |
| 卸売業者より、夜間、詰所に大量の蚊が出るとの指摘がありました。 | 側溝へ次亜塩素水の放流を試行して見ました。今後も観察し業者手配も検討します。 |
| 仲買業者より、カニ入れカゴの取っ手が鉄製ではだめかとの問い合わせがありました。 | 水産事務所に確認し鉄製では場内に持込みできない旨ご説明しました。 |
| 2号解体工事の埃が陸送西側から入るのでオーバースライダーを締めてもらいたいとの要望が仲買業者よりありました。 | 全閉するようにしました。 |

| | |
|--|---|
| 2号解体現場から油の臭いがするとの連絡を関係者から受け。 | 今回の工事ではなく過去に地中に滲みっていたもので、業者対応について説明しました。 |
| 清掃業者より、西休憩室エアコン吹き出し口脇にカビがあるとの連絡を受けました。 | 今後様子見て対応を検討することとしました。職員にて拭き取りを行いました。 |
| 流通会館管理者より横の用水路内に発泡等のゴミが溜まっているとの連絡を受けました。 | 台風19号による飛散物もあり、職員にて除去を実施しました。 |
| 仲買業者より、プラットホーム洗浄用のホースが見当たらないとの連絡を受けました。 | 常設場所から他の場所に移動しており戻しておきました。 |
| 関係者より、寒くなって来たので手洗を温水に切り替えて欲しいとの依頼がありました。 | 切替を行いました。 |
| 流通会館管理者より、会館のゴミ入れに入居の卸業者がカニ等の食べ柄を捨てるのでカラスが寄って来る。新しい市場としてゴミ捨て場はないのかとの問い合わせをいただきました。 | 旧2号上屋で使用のゴミ入れを移転設置しているので当該卸業者へそちらへ持ち込むよう話して頂ければ結構ですと返答しました。 |
| 仲買業者より、1号トラックヤードで業者が電動フォークリフトにオイルをスプレーして点検していたので、こういう所でオイルを撒くなど注意したとの報告を頂きました。 | 衛生管理上支障あると思われる水産事務所へ報告。水産事務所より別な場所を指定して点検作業するよう業者へ通知して頂きました。 |
| 卸業者より、タヌキの目撃報告がありました。数度。 | 1号上屋タンク置き場の南北に3個捕獲カゴを設置し様子を見ることとしました。その後、イタチの捕獲はありましたがタヌキはいなくなりました。また、卸業者の協力で全てタンクを移動してもらい放水洗浄とジヤ散布を実施しました。 |
| 7号及び2号外トイレ、女性利用者から汚いとの指摘を受けました。 | 施設の劣化もありますが清掃業者に清掃に注意するよう指導しました。 |

利用者からの苦情・要望及びその対応状況

市場の設備に係る不備・事故等に関わること

| | |
|---|--|
| 活魚の照明が消えたとの連絡が卸業者よりありました。 | 業者手配し修復しました。 |
| 卸業者より、活魚の上水が止まらないとの連絡を受けました。 | ハンドルの劣化が原因でしたが、所管は卸業者であることをご説明し事後対応して頂きました。 |
| 卸活魚より清浄海水が出ないとの通報を受けました。 | 3-5号系ポンプの動作不調につき手動で試験運転として復旧させました。本格的な修復は業者手配しました。 |
| みさき会館食堂よりトイレの扉の立て付けが悪くなったとの連絡を受けました。 | 業者手配し修復しました。 |
| 4日朝、卸業者よりセリの場合放送が出来ないとの報告を受けました。 | 水産事務所職員もいて一時的に復旧しましたが、その後施工業者の点検を受けました。 |
| 卸職員より1号詰所の鍵が表示板と違うとの連絡がありました。 | 表示板が相違しており正規の位置へ変更しました。 |
| 卸売業者より、陸送内柱にリフトを衝突させたとの報告がありました。 | 原因者負担にて修復対応を行いました。 |
| 清掃業者より、展望デッキ室外階段を放水洗浄すると下の玄関口へ水が落ちるとの報告を受けました。 | 県へ報告し検討して頂く旨返答しました。 |
| 関係者より、トイレ等扉の取っ手が緩んでグラついているとの報告を受けました。数度。 | 職員にてネジ締めを行いました。事象について県へも報告しました。押し引きが分かり辛いいため何度も取っ手を動かすことが原因であるためその旨の表示を水産事務所の協力を得て行いました。 |
| 1号南防鳥ネットが破れローラーも5個外れたとの報告が仲買業者よりありました。 | 業者対応にて原因者負担で修理手配しました。 |
| 仲買業者より、1号南のオーバースライダーをリフトで衝突し壊したとの報告がありました。 | 原因者負担にて業者手配しました。 |
| 関係者より、選別機のメンテナンス等について照会がありました。 | メンテナンスしている旨返答しました。 |
| みさき会館食堂より、エアコンが動かないとの連絡がありました。 | 業者対応にて修復しました。 |
| 仲買業者より、1号西休憩室外のマイクは音が小さいとの連絡を受けました。 | 音量調整を行いました但しマイクが壊れており業者にて修理しました。 |
| 関係者より、1号中央のマイクはチャイムの音しか聞こえないとの連絡を受けました。 | 同上。 |
| 卸売業者より、フォークリフトで陸送のオーバースライダーに衝突し破損させたとの報告を受けました。 | 原因者負担にて修復を手配を行いました。 |
| 卸売業者より、冷海水の塩分濃度1.5%でもっと上げてもらいたいとの要請を受けました。 | メーカー、水産事務所等連携し調整を行っていただきました。 |

| | |
|---|--|
| 1号冷海水の使用量を知りたいとの問い合わせが卸売業者よりありました。数度。 | 機械室内パソコンで確認し回答しました。 |
| 荷役従事者より、1号場内西側の点検口に穴が開いているとの連絡を受けました。 卸職員より、1号岸壁No.16の柱番号表示にパレットが当り一部破損したとの報告を受けました。 | 今日かプラスチックの蓋が割れて陥没。コーンを設置し注意喚起。その後業者対応にて修復しました。 原因者負担にて修理の手配を行いました。 |
| 卸業者より、1号カーテンシャッターにリフトが当り上部のセンサー装置が外れたとの報告がありました。 | 原因者負担にて修理の手配を行いました。 |
| 卸売業者より、冷海水の使用量の照会がありました。 | パソコンデータ確認し返答しました。数度。 |
| 冷海水が出ない。卸業者から数度連絡ありました。 | 都度、施工業者へ連絡し対応してもらいました。 |
| 1号上屋柱下部にフォークリフトが当たったとの報告が卸業者よりありました。 | 原因者の負担にて修復実施されました。 |
| 卸業者より、ブロワーの電源でブレーカーが落ちるとの連絡がありました。 | ブローア側の配線が裂けていて水がしみこんだことが原因でした。 |
| 仲買業者より、フォークリフトで防鳥ネットを踏みローラーが外れたとの報告を受けました。 | ガイドレールも破損しており原因者負担にて修復手配しました。 |
| 清掃業者から、西休憩室内の消毒スプレーが時々誤作動するとの報告を受けました。 | 業者対応にて交換対応しました。 |
| 卸業者より、カニ揚げ岸壁でベルトコンベア使用时、人夫さんが電気の痺れを感じたので配電盤や接続ケーブルを調べてもらいたいとの要請がありました。 | 電気工事業者の調査の結果、貸出する接続ケーブルの劣化が原因と判明し新たに発注し用意しました。 |
| 故障のシートシャッターの修理はまだかとの質問が仲買業者よりありました。 | 手配中であることをご説明しました。その後、修復しました。 |
| 清掃業者より、1号柱No.25の消毒及び乾燥装置が稼働しないとの通報を受けました。 | 展望デッキ室にあるブレーカーが落ちていて復旧させました。 |
| 卸業者より、フォークリフトで低温室から出る時にバックレストを上部に当てたとの報告がありました。 | 原因者負担にて修理対応しました。 |
| 陸送西、アスファルト舗装と未舗装の境目にある枕木が通行時に車に当るので取り除いてもらいたいとの要請が仲買業者よりありました。 | グラついている状態で水産事務所に確認のうえ撤去移動しました。 |
| 陸送天井にフォークリフトでタンク運搬中に衝突したとの報告が卸業者よりありました。 | 1号から陸送へ6段重ねでタンクを運搬し途中で天井に当たってしまったものです。原因者負担にて修復を手配しました。また6段重ねでの運搬は非常に危険である旨注意しました。 |
| 仲買業者より、氷販売機から氷が出ないとの連絡を受けました。 | ローラー搬送でエラーが発生しブレーカーが落ちていました。手動で操作し復旧させました。 |
| 直売センターより、敷地から水が出て来たとの通報を受けました。 | 調査の結果、市場区域の排水配管からの汚水漏れでした。年末に向かう時期であり業者手配し急いで修復しました。 |

| | |
|---|---|
| 未明、卸業者より、1号係船底曳船へ作業するため、1号東タイヤ洗浄槽からユニック車を入れたがジャリにタイヤが埋まり動けなかったとの報告がありました。 | 深さ調整で入れたジャリでしたがタイヤがはまった跡が深く残っていました。この現象を水産事務所へ報告しました。その後、全面を鉄板敷きする対応が図られました。 |
| 1号と陸送の繋ぎ目天井より雨漏りがしているとの指摘を仲買業者より受けました。 | 1号及び陸送施工業者へ連絡し調査を依頼しました。 |
| 仲買業者より、選別機利用について具体的に申出がありました。 | 費用計算等をご説明し、実際に稼働させて状態を見て頂きました。 |
| 活魚ろ過機の故障を機に卸業者より再度設備全般の説明をしてもらいたいとの要望がありました。 | 施工業者に来てもらい現場で説明会を実施しました。 |
| トラックスケール計量室は朝日が眩しくパネルが見辛いのでブラインドを付けて欲しいとの要望がありました。 | 業者手配しブラインドを取り付けしました。 |
| 工事業者より、活魚解体中に排水配管に重機の爪が当たり穴が開いたとの報告を受けました。 | 翌日には修復対応して頂きました。念のため5号排水層からの送水は中止しました。 |
| 清掃業者より、場内手洗い場の排水口蓋が外れないとの問い合わせがありました。 | 時折、ウロコ等で詰まりが発生。施工業者に確認しましたが外れない作りになっていて最終的には分解しないといけないということが判明しました。とりあえずノズル付きホースで噴射し解消しました。 |
| 清掃業者より、2号外トイレで水が出ないとの報告を受けました。 | 調査の結果、2号地盤改良工事で仮設供給管のバルブを閉めたことが原因でした。工事業者へ注意しました。 |
| スケール計量員より、スケール台のトラックドア保護用の安全クッションが外れているとの連絡を受けました。 | 業者対応にて修復しました。 |

利用者からの苦情・要望及びその対応状況

監視カメラの利用

| | |
|---|---|
| 卸売業者より、03時半頃に魚箱が1個無くなったのでビデオ見たいとの要請がありました。 | 見て頂きましたが録画位置に微妙なズレがあり確認することはできませんでした。カメラ角度を微調整しました。 |
| 仲買業者より、発泡2箱取られたので監視カメラで分からないかとの問い合わせがありました。 | 角度が悪く遠目につきよく分かりませんでした。翌日、勘違いで当該の荷はあったとの報告を受けました。 |
| 卸売業者より、陸送場内のサーモンが無くなったので監視カメラを見たいとの要請を受けました。 | 案内し見て頂きました。 |
| 仲買業者より、6入りヒラメ箱が行方不明のため監視カメラの録画を見たいとの要請がありました。 | 画像での特定には至りませんでした。 |
| 卸業者より、活松葉が行方不明だったのでビデオを見たいとの要請がありました。 | 画像での特定には至りませんでした。画面の中で自在にアップ出来ないネックがありました。画面の中央のみがアップになる。 |
| 卸業者より、冷蔵庫からブリ入り発泡箱を紛失したので監視ビデオを見たいとの要請がありました。 | 冷蔵庫前にカメラが向いていなく原因特定には至りませんでした。 |
| 卸業者より、魚を紛失したのでビデオを見たいとの要請がありました。 | 電気室にて見てもらい原因が判明しました。 |
| 卸業者より、海老入り発泡一箱が行方不明につきビデオを見たいとの依頼がありました。 | 電気室で見てもらい原因が判明しました。 |
| 卸業者より、底曳の魚が不明につき監視カメラを見せてもらいたいとの要請がありました。 | カメラを見ていただいた結果、原因が判明し解決しました。 |
| 卸業者より、一本なし活松葉60枚が行方不明につきビデオを見たいとの依頼がありました。 | 見てもらい原因が判明しました。 |

利用者からの苦情・要望及びその対応状況

その他

| | |
|---|---|
| 漁調より、底曳の魚種別水揚げを毎日調べたいとの問い合わせがありました。 | そこまでの把握はしていない為、各卸業者へ照会するよう返答しました。 |
| 卸業者職員より、1日夕方、屋上駐車場へ行くのに扉を開けて欲しいとの依頼がありました。 | 解錠漏れであったため急ぎ開けました。 |
| 総合高校から、今年も生徒をみさき会館から市場区域を歩きながら見学したいとの依頼がありました。 | 注意して歩行するようお願いしました。また展望デッキ室に入れることを伝えました。 |
| 関係者より、4号岸壁に人骨らしきものがあるとの連絡を受けました。 | 卸業者から既に警察へ連絡済みで調査に立ち会いました。その後、保安部が潜水調査を行うとの連絡あり当日は係船しないよう卸業者へ依頼しました。 |
| 深夜よりコールサイン放送が鳴り止まないとの連絡が寄せられました。 | 調査の結果、市場の放送設備に問題はなく流通会館敷地内にあるメガホンから流れていることが判明。会館の管理責任者とのコンタクトが中々取れず7時40分頃に漸く集結しました。 |
| 旧活魚の電気代が高いのではとの照会が卸業者よりありました。 | 天井灯が点いていることもありご説明し了解して頂きました。 |
| 仲買業者より、2号工事現場は8時からの作業開始なのに7時頃から開始しているが違反ではないかとの御意見を受けました。 | 水産事務所へ報告し対処して頂くこととなりました。 |
| 陸送上屋停電点検について卸業者より、隠岐便の荷作業のため時間の変更要請がありました。 | 延期対応を行いました。 |

利用者からの苦情・要望及びその対応状況

漁港の設備に係る不備・事故等に関わること

| | |
|---|---|
| 陸電P-11附近の外灯支柱に車が接触したとの連絡を受けました。 | カバーがめくれており保険対応の見積り徴求し原因者負担での修復手配を行いました。 |
| 内港市民より、市役所・水産事務所を通して、家の前の側溝コンクリ蓋2枚が陥没気味になっているとの報告を受けました。 | 受け側が碎けて破損しており応急措置として鉄板を敷きました。また家人へもその旨連絡しました。その後業者対応にて修復しました。 |
| 船溜まり小船関係者が雨水配管保護コンクリートに車をぶつけたと報告がありました。 | コンクリートに大きな損傷はなく対応の必要ない旨回答しました。 |
| 内港歩道の植栽から歩道上へ雑草がはみ出しているとの連絡を水産事務所を通じて子育て王国課から受けました。 | 緑地管理業者へ連絡し除去いたしました。 |
| 5号上屋岸壁側柱にフォークリフトをぶつけたとの報告が卸業者よりありました。 | 原因者負担にて修復を手配しました。 |
| 卸売業者より、3号岸壁でベニの水揚げ時に岸壁の清掃がしていなかったとの指摘を受けました。 | 清掃業者へ注意徹底する様指示しました。 |
| 清掃委託業者より、3号上屋を放水洗浄中に船員から責任者を呼べと言われたとの連絡を受けました。 | 岸壁脇に船員の車両1台が駐車。清掃業者は海水が掛からないよう注意し空いている場所を放水洗浄。しかし、車の回りが海水で濡れた状態になり指摘を受けたもの。今後注する旨返答し理解を得ました。清掃業者へはこういう場合には声掛けする等工夫するよう指導。 |
| 防波堤の清掃をしてもらいたいとの要請が卸業者よりありました。 | 昼網で防波堤での水揚げがありました。清掃が未実施であったものです。職員も加わり清掃業者と清掃を行いました。また、場所的に清掃がし難い状況にあるため水中ポンプや延長ホースを準備しました。 |
| カニ揚げ岸壁柱傍の灰皿から煙が出ているとの連絡が卸業者からありました。 | 水を掛けて消火しました。清掃業者へ清掃点検を徹底する様指示しました。 |
| 水産庁取締船「みはま」が専用岸壁接岸がうまく行かず岸壁設置の救命浮輪を緩衝用に使い破損させたとの報告がありました。 | 先方の負担にて浮輪交換の手配を行いました。 |
| ベニカゴ漁労会社より、選別機北側は床に穴が多く開いていいるが直す予定はあるのか質問されました。 | 市場整備工事に入っている旨伝え、もうしばらく待つていただくよう返答しました。 |
| 卸売業者より、フィッシュポンプを使う可能性があるため確かめたらポンプが回らないとの連絡を受けました。 | 至急、業者点検を受け修復しました。 |

利用者からの苦情・要望及びその対応状況

| 漁港の衛生・環境に関わること | |
|--|---|
| 漁船の拾い網の回収依頼が卸業者からありました。 | 引き取り処分しました。 |
| 休けい用岸壁近隣の市民から連絡。係船中の船の網が臭いとの内容。 | まき網本船が甲板上で網を広げそこに放水。風向きで陸側に臭いが流れていました。船に確認すると放水しないと臭いがキツイとの返事でしたが一応移動を要請しました。 |
| 19トンイカ釣り船長より、接岸時、スクリューにロープが絡み付き外したので処分してもらいたいとの依頼がありました。 | 海中浮遊ロープが巻き付いたもので引き取り処分しました。 |
| イカ釣り船長より、岸壁にゴミが散乱していたが監視員は回収しようとしないと指摘されました。 | 当然気がつけば回収するようにしていますが、再度社内で全員に徹底しました。 |
| 管理組合より、市民から昨夜22時頃漁港の方から大きな音が10分位鳴り続けて喧しかったが何故かとの問い合わせがあり、何か把握されているかとの照会がありました。 | 夜勤・監視員はその様なことは気付いてなく、警察へ照会が多く寄せられていたとの情報がありましたので警察へ確認の電話をしたところ、原因者は言えないが報知機の誤作動が原因であることを現地で確認したとの返答でした。その旨、管理組合へ報告しました。 |

利用者からの苦情・要望及びその対応状況

使い方

| | |
|---|--|
| 7号荷役詰所横に長期間駐車の手トラがあるとの連絡を受けました。 | 船員車両証があり当該先へ連絡して移動してもらいました。 |
| 卸売業者より、1号柱18番配電盤動力にてベルコンを使用したのが逆転するとの連絡を受けました。 | 施行業者の点検で異常はないことが分かりましたが、ベルコンの方が配線が逆相になっていたことが原因でした。 |
| 内港喫茶店より、前の側溝蓋を構ったら元に戻らなくなったとの連絡を受けました。 | 修復しました。 |
| 卸売業者より、底曳船から1号岸壁接岸時の目印を置いてもらいたいとの要請を受けたとの声が寄せられました。 | 3隻分、コーン3個を設置しました。各々夜間自動点滅灯も設置しました。 |
| 発泡業者から卸売業者を通じて1号岸壁へのトラック乗り入れは出来ないかとの問い合わせがありました。 | 乗り入れは禁止であること、及び2号岸壁での発泡積込は可能であることを返答しました。 |
| 卸売業者より、1号岸壁接岸の船の修理で車両を入れたいとの依頼がありました。 | オーバースライダー全閉して対応するよう依頼しました。 |
| 2号地盤改良工事で岸壁側のバリケードで幅が狭まっており、底曳の荷揚げ作業がし辛いとの声が卸業者よりありました。 | 工事業者と協議し、必要な場所は動かしても良いが必ず元に戻してもらいたいとの意見を確認し関係者へ伝達しました。 |
| 港湾業者より、港湾岸壁利用の通知について係船柱の番号を記載してもらいたいとの要請がありました。 | 番号を調査し記載することとしました。 |
| 卸業者より水中ポンプ2台の貸し出し依頼がありました。 | 入港のまき網運搬船の船底に穴が開いて水を排出するため貸し出し対応しました。 |

利用者からの苦情・要望及びその対応状況

係船関連

| | |
|--|--|
| まき網運搬船より1号岸壁接岸の依頼を受けました。 | 工事業者の許可を取り了承しました。度々あり都度対応。また、現場内に立ち入らないこと、車両進入しないことを都度要請しました。 |
| 卸売業者より、マグロの水揚げ時は1号でのイカ水揚げが出来ないので2号を使用するが、大型まき網運搬船が係留していて支障があるので今後は注意してもらいたいとの要請がありました。 | 当該漁労会社へ協力依頼を行いました。 |
| 19トンイカ釣り船主より、マグロ漁で入港係船の県外大型まき網船や長期係留船が邪魔だとの指摘を受けました。 | いろいろ対応は検討している旨返答しました。 |
| ベニかご船より、みなと祭り会場に係船しているが船を動かすことが出来ないとの連絡を受けました。 | 観光協会へ連絡し了解を得ました。 |
| 管理組合より、漁港区西を外れて係船している船があるので移動させてもらいたいとの要請を受けました。 | 長崎のイカ釣り小船で、船長及び担当卸売業者に説明し移動して頂きました。 |
| 19トンイカ釣り船主より、休けい用岸壁に係船したら前の鉄工業者から此处は係船してくれるな、市場管理会社から許可を得ている言われた。また、陸電利用請求書に利用内訳を添付してもらいたいとの意見が寄せられました。また、他の船からも上記場所のピットに係船禁止表示の箱が被せているのは何故かとの問い合わせがありました。 | 鉄工業者へ、当社が漁港施設利用届を徴求するのは休けい用岸壁全体の利用として特定の岸壁占有を認めるものではないことをご説明し、今後、修理船接岸の必要がある時は係船利用船と話し合ってくださいようお願いしました。請求書の内訳については今後添付しお送りすることとしました。 |
| 底曳船より8月31日まで8号岸壁に接岸したいとの依頼がありました。 | ベニの出漁式とバッティングするため他への移動をお願いし動いて頂きました。 |
| 卸売業者より、6号西端のイカ船は係船させないでもらいたいとの要請を受けました。 | まき網の水揚げに支障があるためその後7号側へ移動して頂きました。 |
| 台風10号による避難入港の依頼が通船会社よりありました。 | 何時もの船であり6号東側に係船してもらいました。 |
| 卸売業者より、まき網水揚げのため6号係船の底曳船の移動要請がありました。 | 船へ依頼し2号岸壁へ移動してもらいました。 |
| 卸売業者より、内港が空いているのに底曳が6・8号に係船しているのは何故かとの照会がありました。 | 他の岸壁に移動してもらいました。 |
| 卸売業者より、8号係船の底曳船につき照会がありました。 | まき網水揚げまでには出港する旨返答しました。 |
| 卸業者より、2号岸壁にまき網運搬船が係船していると底曳の水揚げ岸壁が不足するとの指摘を受けました。 | 監視員等、岸壁利用について注意監視することを徹底しました。 |
| 県外冷凍イカ釣り船より時化避難入港したいとの連絡があり他にも8隻が境港に向っているとの情報が入りました。 | 船とのコンタクトに注意し係船岸壁や重ね付けの調整を行いました。 |

| | |
|---|---|
| <p>県外冷凍イカ釣り船より、管理組合へ電話するも繋がらないとの連絡がありました。</p> | <p>連絡先を伝えその後対岸に係船しました。</p> |
| <p>底曳13隻入港。明朝02時出港だが内1隻が5号南に接岸。卸業者よりまき網水揚げの支障となるので移動要請がありました。</p> | <p>事情説明し移動して頂きました。この時、まき網の為に動けと言うのか、この間は2号にまき網に係船していたとの意見がありました。出来得る限り調整に努めていることをご説明しました。</p> |
| <p>冷凍イカ釣り船が入港荷揚げするので新3号上屋岸壁を空けておいてもらいたいとの要請が、卸業者よりありました。</p> | <p>確保対応を行いました。</p> |
| <p>県外冷凍イカ釣り船2隻から入港連絡あり係船場所を照会がありました。</p> | <p>係船場所を指示し対応しました。</p> |
| <p>底曳の船長より、取締船専用岸壁への係船依頼がありました。</p> | <p>漁業調整事務所に連絡のうえ応諾しました。</p> |

利用者からの苦情・要望及びその対応状況

陸電関連

| | |
|--|---|
| 陸電が取れないとの連絡を漁船より受けました。 | ブレーカーが落ちていたため復旧させました。 |
| 漁船よりP17の陸電が使えないとの通報がありました。 | ブレーカーの不調につき修理手配しました。 |
| 陸電料金の計算方法についてプール制は理解できない。利用の明細書3年分を持って来てもらいたいとの要請がありました。 | 現在の計算方法が県の取り決めであること。また、以前からプール制についての意見があることは都度県へ伝えていることを返答しましたがご理解は得られませんでした。明細書については翌朝船まで持参しましたがいらないと受取りを断られました。尚、持参時に長期係留船を何とかしろとも言われました。これについても県と連携しいろいろ対応している旨返答しました。 |
| まき網本船より、陸電が受電できないとの連絡を受けました。 | ブレーカーは落ちてなく陸電は正常で船側の原因と判明しました。 |
| 台風で内港係船出来なくカニ揚げ5号岸壁で係船し電気を取りたいとの依頼がありました。 | 利用して頂きました。 |
| 漁船より陸電が通電しないとの連絡を受けました。 | 主幹スイッチが半落ち状態につき再度オン状態にしました。 |
| 19トンイカ釣り船より、陸電が使えないとの連絡を受けました。 | ブレーカーが落ちており入れ直しにて復旧しました。 |
| 陸電P-14の電気が取れないとの連絡が19トンイカ釣り船よりありました。 | 主電源を入れ直して復旧させました。 |
| 未明、1号係船の底曳船が西側配電盤から陸電を取りたいがカギが掛かっているとの連絡が卸業者よりありました。 | 開錠し陸電を利用して頂きました。 |
| 漁船より陸電ブレーカーが落ちたが電気工事業者が配線が間違っていると言っているとの連絡を受けました。 | 当社取引先の電気工事業者へ確認してもらったところ配線に問題はないことが確認出来ました。 |
| イカ釣り船より、陸電の電気が取れないとの連絡がありました。 | 船側の原因でブレーカーが落ちていました。説明し了解を得ました。 |

使用料の徴収・収納実績

| | 駐車場 | | 益所 | | 仲卸業務施設 | | 活魚水槽 | | 冷蔵庫 | | 関係事業者施設用地 | | 仕立場 | | 事務室 | | | |
|------|-----|-----------|----|-----------|--------|-----------|------|-----------|-----|---------|-----------|-----------|-----|------------|-----|-------------|-----|------------|
| | 件数 | 金額 | 件数 | 金額 | 件数 | 金額 | 件数 | 金額 | 件数 | 金額 | 件数 | 金額 | 件数 | 金額 | 件数 | 金額 | | |
| 4月 | 20 | 501,400 | 1 | 79,800 | 31 | 530,670 | | | | | 7 | 4,220,000 | 2 | 219,450 | | | | |
| 5月 | 10 | 142,000 | 1 | 79,800 | 31 | 530,670 | | | | | | | 2 | 219,450 | | | | |
| 6月 | 12 | 344,400 | 9 | 203,490 | 35 | 859,180 | 2 | 132,312 | 3 | 40,764 | | | | | | | | |
| 7月 | 16 | 875,400 | 9 | 203,490 | 35 | 859,180 | 2 | 132,312 | 3 | 40,764 | | | | | | | | |
| 8月 | 9 | 192,600 | 9 | 203,490 | 35 | 859,180 | 2 | 132,312 | 3 | 40,764 | | | | | | | | |
| 9月 | 9 | 192,600 | 9 | 203,490 | 35 | 859,180 | 2 | 132,312 | 3 | 40,764 | | | | | | | | |
| 10月 | 17 | 923,600 | 9 | 126,990 | 35 | 536,180 | 2 | 134,762 | 2 | 41,538 | | | | | | | | |
| 11月 | 9 | 200,900 | 9 | 126,990 | 35 | 536,180 | 2 | 134,762 | 2 | 41,538 | 1 | 882,777 | | | | | | |
| 12月 | 9 | 200,900 | 9 | 126,990 | 35 | 536,180 | 2 | 134,762 | 2 | 41,538 | | | | | | | | |
| 1月 | 14 | 874,100 | 9 | 126,990 | 35 | 536,180 | 2 | 134,762 | 2 | 41,538 | | | | | | | | |
| 2月 | 10 | 219,300 | 9 | 126,990 | 35 | 536,180 | 2 | 134,762 | 2 | 41,538 | | | | | | | | |
| 3月 | 10 | 219,300 | 9 | 126,990 | 35 | 536,180 | 2 | 134,762 | 2 | 41,538 | | | | | | | | |
| 計 | 145 | 4,886,500 | 92 | 1,735,500 | 412 | 7,715,140 | 20 | 1,337,820 | 24 | 412,284 | 8 | 5,102,777 | 4 | 438,900 | 0 | 0 | 705 | 21,628,921 |
| 30年度 | | 2,976,600 | | 957,600 | | 5,306,700 | | 0 | | | | 520,4810 | | 2,194,500 | | 12,071,400 | | 28,711,610 |
| 増減 | | 1,909,900 | | 777,900 | | 2,408,440 | | 1,337,820 | | 412,284 | | -102,033 | | -1,755,600 | | -12,071,400 | | -7,082,689 |

| | 卸売業務施設 | | 海水供給 | | 荷捌き | | シャワーベットのアイス | | 冷海水 | | 会議室 | | 選別機 | | | |
|------|--------|-------------|------|-----------|-----|----------|-------------|---------|-----|-----------|-----|-----------|-----|------------|-----|-------------|
| | 件数 | 金額 | 件数 | 金額 | 件数 | 金額 | 件数 | 金額 | 件数 | 金額 | 件数 | 金額 | 件数 | 金額 | | |
| 4月 | 3 | 8,995,002 | 14 | 129,259 | 5 | 45,878 | | | | | 1 | 2,538 | | | | |
| 5月 | 3 | 8,181,436 | 14 | 182,128 | 3 | 34,311 | | | | | | | | | | |
| 6月 | 3 | 7,984,135 | 15 | 150,852 | 1 | 817 | | | | | 1 | 2,538 | | | | |
| 7月 | 3 | 10,386,531 | 22 | 102,335 | | | 1 | 2,757 | 1 | 980 | 2 | 6,768 | | | | |
| 8月 | 3 | 5,342,866 | 19 | 54,054 | | | 2 | 79,953 | | | 3 | 3,384 | | | | |
| 9月 | 3 | 3,864,329 | 19 | 33,979 | 1 | 11,850 | | | | | 2 | 5,922 | | | | |
| 10月 | 3 | 6,092,311 | 20 | 37,889 | 2 | 14,240 | 1 | 49,656 | 2 | 38,220 | 1 | 846 | | | | |
| 11月 | 3 | 6,305,362 | 16 | 41,493 | 2 | 12,786 | | | 1 | 63,872 | | | | | | |
| 12月 | 3 | 10,556,765 | 15 | 94,465 | 3 | 10,427 | 1 | 52,894 | 3 | 721,554 | 2 | 5,076 | | | | |
| 1月 | 3 | 11,556,529 | 15 | 107,546 | 2 | 6,494 | | | 2 | 380,238 | | | | | | |
| 2月 | 3 | 8,504,233 | 11 | 78,117 | 2 | 6,309 | | | 2 | 277,444 | | | | | | |
| 3月 | 3 | 8,958,119 | 11 | 63,269 | 3 | 16,631 | | | 3 | 672,652 | 2 | 5,076 | | | | |
| 計 | 36 | 96,727,618 | 191 | 1,075,386 | 24 | 159,943 | 5 | 185,260 | 14 | 2,154,960 | 14 | 32,148 | 0 | 0 | 284 | 100,335,315 |
| 30年度 | | 113,561,852 | | 1,870,054 | | 344,832 | | 0 | | 1,687,029 | | 1,687,029 | | | | 117,497,595 |
| 増減 | | -16,834,234 | | -794,668 | | -184,889 | | 185,260 | | 2,154,960 | | -1,680 | | -1,687,029 | | -17,162,280 |

| | | |
|------|-----|-------------|
| 総合計 | 989 | 121,964,236 |
| 30年度 | | 146,209,205 |
| 増減 | | -24,244,969 |

| 令和元年度 収支状況 (税抜) | 市場 | | 漁港 | | 選別機 | | 公害防止(公社) | | | 負担金(公社、振興協会) | | | 施設使用料(公社) | | | 全体 | | | | | |
|--------------------|-------------|-------------|-------------|-----------|----------|-----------|----------|----|---------|--------------|-----------|-----------|------------|------------|------------|-----------|----------|-----------|-------------|-------------|-------------|
| | 2月末 | 3月 | 3月末 | 2月末 | 3月 | 3月末 | 2月末 | 3月 | 3月末 | 2月末 | 3月 | 3月末 | 2月末 | 3月 | 3月末 | 2月末 | 3月 | 3月末 | | | |
| 受託料(予算) | 110,563,533 | 0 | 110,563,533 | 6,587,674 | 0 | 6,587,674 | 812,130 | 0 | 812,130 | 3,525,936 | 0 | 3,525,936 | 20,081,314 | 0 | 20,081,314 | 8,723,223 | 0 | 8,723,223 | 150,293,810 | 0 | 150,293,810 |
| 給与・報酬等 | 27,492,151 | 2,336,570 | 29,828,721 | 0 | 0 | 0 | 0 | 0 | 0 | 0 | 0 | 0 | 0 | 0 | 0 | 0 | 0 | 0 | 27,492,151 | 2,336,570 | 29,828,721 |
| 法定福利費 | 4,204,083 | 343,538 | 4,547,621 | 0 | 0 | 0 | 0 | 0 | 0 | 0 | 0 | 0 | 0 | 0 | 0 | 0 | 0 | 0 | 4,204,083 | 343,538 | 4,547,621 |
| 人件費計 | 31,696,234 | 2,680,108 | 34,376,342 | 0 | 0 | 0 | 0 | 0 | 0 | 0 | 0 | 0 | 0 | 0 | 0 | 0 | 0 | 0 | 31,696,234 | 2,680,108 | 34,376,342 |
| 事務用消耗品費 | 379,973 | 28,288 | 408,261 | 0 | 0 | 0 | 0 | 0 | 0 | 0 | 0 | 0 | 0 | 0 | 0 | 0 | 0 | 0 | 379,973 | 28,288 | 408,261 |
| 電気 | 20,821,629 | 1,662,502 | 22,484,131 | 672,234 | 49,797 | 722,031 | 0 | 0 | 0 | 0 | 0 | 0 | 0 | 0 | 0 | 0 | 0 | 0 | 21,493,863 | 1,712,299 | 23,206,162 |
| ガス | 71,930 | 6,851 | 78,781 | 0 | 0 | 0 | 0 | 0 | 0 | 0 | 0 | 0 | 0 | 0 | 0 | 0 | 0 | 0 | 71,930 | 6,851 | 78,781 |
| 水道 | 612,832 | 71,658 | 684,490 | 0 | 0 | 0 | 0 | 0 | 0 | 0 | 0 | 0 | 0 | 0 | 0 | 0 | 0 | 0 | 612,832 | 71,658 | 684,490 |
| 空調燃料・灯油 | 4,937 | 0 | 4,937 | 0 | 0 | 0 | 0 | 0 | 0 | 0 | 0 | 0 | 0 | 0 | 0 | 0 | 0 | 0 | 4,937 | 0 | 4,937 |
| 工業用水 | 1,125,426 | 149,380 | 1,274,806 | 0 | 0 | 0 | 0 | 0 | 0 | 0 | 0 | 0 | 0 | 0 | 0 | 0 | 0 | 0 | 1,125,426 | 149,380 | 1,274,806 |
| 水槽光熱費計 | 22,636,754 | 1,890,391 | 24,527,145 | 672,234 | 49,797 | 722,031 | 0 | 0 | 0 | 0 | 0 | 0 | 0 | 0 | 0 | 0 | 0 | 0 | 23,308,988 | 1,940,188 | 25,249,176 |
| 修繕費 | 4,326,851 | 1,167,300 | 5,494,151 | 4,067,700 | 43,900 | 4,111,600 | 598,600 | 0 | 598,600 | 0 | 0 | 0 | 0 | 0 | 0 | 0 | 0 | 0 | 8,993,151 | 1,211,200 | 10,204,351 |
| 通信交通費 | 351,763 | 34,120 | 385,883 | 0 | 0 | 0 | 0 | 0 | 0 | 0 | 0 | 0 | 0 | 0 | 0 | 0 | 0 | 0 | 351,763 | 34,120 | 385,883 |
| 市場清掃 A | 5,059,876 | 411,788 | 5,471,664 | 0 | 0 | 0 | 0 | 0 | 0 | 0 | 0 | 0 | 0 | 0 | 0 | 0 | 0 | 0 | 5,059,876 | 411,788 | 5,471,664 |
| 市場清掃 B | 5,040,000 | 560,000 | 5,600,000 | 0 | 0 | 0 | 0 | 0 | 0 | 0 | 0 | 0 | 0 | 0 | 0 | 0 | 0 | 0 | 5,040,000 | 560,000 | 5,600,000 |
| 陸送・1号上屋清掃 | 1,998,040 | 205,960 | 2,204,000 | 0 | 0 | 0 | 0 | 0 | 0 | 0 | 0 | 0 | 0 | 0 | 0 | 0 | 0 | 0 | 1,998,040 | 205,960 | 2,204,000 |
| 貯水槽清掃 | 34,000 | 0 | 34,000 | 0 | 0 | 0 | 0 | 0 | 0 | 0 | 0 | 0 | 0 | 0 | 0 | 0 | 0 | 0 | 34,000 | 0 | 34,000 |
| し尿浄化槽清掃 | 595,783 | 71,882 | 667,665 | 0 | 0 | 0 | 0 | 0 | 0 | 0 | 0 | 0 | 0 | 0 | 0 | 0 | 0 | 0 | 595,783 | 71,882 | 667,665 |
| 休けい用岸壁清掃 | 0 | 0 | 0 | 446,000 | 40,000 | 486,000 | 0 | 0 | 0 | 0 | 0 | 0 | 0 | 0 | 0 | 0 | 0 | 0 | 446,000 | 40,000 | 486,000 |
| 排水槽清掃 | 1,841,650 | 4,717,600 | 6,559,250 | 0 | 0 | 0 | 0 | 0 | 0 | 0 | 0 | 0 | 0 | 0 | 0 | 0 | 0 | 0 | 1,841,650 | 4,717,600 | 6,559,250 |
| 側溝清掃 | 4,550 | 0 | 4,550 | 0 | 0 | 0 | 0 | 0 | 0 | 0 | 0 | 0 | 0 | 0 | 0 | 0 | 0 | 0 | 4,550 | 0 | 4,550 |
| 一般廃棄物収集運搬 | 902,000 | 82,000 | 984,000 | 55,000 | 5,000 | 60,000 | 0 | 0 | 0 | 0 | 0 | 0 | 0 | 0 | 0 | 0 | 0 | 0 | 957,000 | 87,000 | 1,044,000 |
| 産業廃棄物処分 | 296,000 | 0 | 296,000 | 0 | 0 | 0 | 0 | 0 | 0 | 0 | 0 | 0 | 0 | 0 | 0 | 0 | 0 | 0 | 296,000 | 0 | 296,000 |
| し尿浄化槽維持管理 | 308,100 | 330,900 | 639,000 | 0 | 0 | 0 | 0 | 0 | 0 | 0 | 0 | 0 | 0 | 0 | 0 | 0 | 0 | 0 | 308,100 | 330,900 | 639,000 |
| 自家用電気工作物 | 1,336,319 | 0 | 1,336,319 | 377,799 | 0 | 377,799 | 0 | 0 | 0 | 0 | 0 | 0 | 0 | 0 | 0 | 0 | 0 | 0 | 1,714,118 | 0 | 1,714,118 |
| 消防設備保守点検 | 266,000 | 0 | 266,000 | 0 | 0 | 0 | 0 | 0 | 0 | 0 | 0 | 0 | 0 | 0 | 0 | 0 | 0 | 0 | 266,000 | 0 | 266,000 |
| 清浄海水供給施設点検 | 2,900,000 | 0 | 2,900,000 | 0 | 0 | 0 | 0 | 0 | 0 | 0 | 0 | 0 | 0 | 0 | 0 | 0 | 0 | 0 | 2,900,000 | 0 | 2,900,000 |
| みさき会館管理 | 1,518,000 | 138,000 | 1,656,000 | 0 | 0 | 0 | 0 | 0 | 0 | 0 | 0 | 0 | 0 | 0 | 0 | 0 | 0 | 0 | 1,518,000 | 138,000 | 1,656,000 |
| みさき会館冷暖房保守点検 | 0 | 515,000 | 515,000 | 0 | 0 | 0 | 0 | 0 | 0 | 0 | 0 | 0 | 0 | 0 | 0 | 0 | 0 | 0 | 0 | 515,000 | 515,000 |
| ネズミ防除 | 304,000 | 160,000 | 464,000 | 0 | 0 | 0 | 0 | 0 | 0 | 0 | 0 | 0 | 0 | 0 | 0 | 0 | 0 | 0 | 304,000 | 160,000 | 464,000 |
| 公害防止 | 0 | 0 | 0 | 0 | 0 | 0 | 0 | 0 | 0 | 2,821,769 | 300,000 | 0 | 0 | 0 | 0 | 0 | 0 | 0 | 2,821,769 | 300,000 | 3,121,769 |
| 上記汚水処理公社精算 | 0 | 0 | 0 | 0 | 0 | 0 | 0 | 0 | 0 | -388,285 | 2,733,484 | 0 | 0 | 0 | 0 | 0 | 0 | 0 | -388,285 | 2,733,484 | 2,345,199 |
| 負担金(発泡処理) | 0 | 0 | 0 | 0 | 0 | 0 | 0 | 0 | 0 | 0 | 0 | 1,651,516 | 0 | 0 | 0 | 1,651,516 | 0 | 0 | 1,651,516 | 0 | 1,651,516 |
| 都度委託 | 0 | 0 | 0 | 0 | 30,000 | 30,000 | 0 | 0 | 0 | 0 | 0 | 0 | 0 | 0 | 0 | 0 | 0 | 0 | 0 | 30,000 | 30,000 |
| 漁港緑地管理 | 0 | 0 | 0 | 229,000 | 21,000 | 250,000 | 0 | 0 | 0 | 0 | 0 | 0 | 0 | 0 | 0 | 0 | 0 | 0 | 229,000 | 21,000 | 250,000 |
| 除雪委託 | 0 | 0 | 0 | 387,900 | 0 | 387,900 | 0 | 0 | 0 | 0 | 0 | 0 | 0 | 0 | 0 | 0 | 0 | 0 | 387,900 | 0 | 387,900 |
| 点検委託 | 0 | 0 | 0 | 0 | 0 | 0 | 98,000 | 0 | 98,000 | 0 | 0 | 0 | 0 | 0 | 0 | 0 | 0 | 0 | 98,000 | 0 | 98,000 |
| 流動海水水保守管理 | 0 | 5,840,000 | 5,840,000 | 0 | 0 | 0 | 0 | 0 | 0 | 0 | 0 | 0 | 0 | 0 | 0 | 0 | 0 | 0 | 0 | 5,840,000 | 5,840,000 |
| 氷販売機保守管理 | 0 | 450,000 | 450,000 | 0 | 0 | 0 | 0 | 0 | 0 | 0 | 0 | 0 | 0 | 0 | 0 | 0 | 0 | 0 | 0 | 450,000 | 450,000 |
| 活魚水槽保守管理 | 0 | 230,000 | 230,000 | 0 | 0 | 0 | 0 | 0 | 0 | 0 | 0 | 0 | 0 | 0 | 0 | 0 | 0 | 0 | 0 | 230,000 | 230,000 |
| 冷蔵庫保守管理 | 123,200 | 0 | 123,200 | 0 | 0 | 0 | 0 | 0 | 0 | 0 | 0 | 0 | 0 | 0 | 0 | 0 | 0 | 0 | 123,200 | 0 | 123,200 |
| 電動フォークリフト点検 | 0 | 92,640 | 92,640 | 0 | 0 | 0 | 0 | 0 | 0 | 0 | 0 | 0 | 0 | 0 | 0 | 0 | 0 | 0 | 0 | 92,640 | 92,640 |
| 集塵機保守管理 | 0 | 0 | 0 | 0 | 0 | 0 | 0 | 0 | 0 | 0 | 0 | 0 | 0 | 0 | 0 | 0 | 0 | 0 | 0 | 0 | 0 |
| 委託費計 | 22,527,518 | 13,805,770 | 36,333,288 | 1,495,699 | 96,000 | 1,591,699 | 98,000 | 0 | 98,000 | 2,821,769 | -88,285 | 2,733,484 | 1,651,516 | 0 | 1,651,516 | 0 | 0 | 0 | 28,594,502 | 13,813,485 | 42,407,987 |
| 諸会費 | 49,500 | 0 | 49,500 | 0 | 0 | 0 | 0 | 0 | 0 | 0 | 0 | 0 | 0 | 0 | 0 | 0 | 0 | 0 | 49,500 | 0 | 49,500 |
| 旅費交通費 | 20,833 | 0 | 20,833 | 0 | 0 | 0 | 0 | 0 | 0 | 0 | 0 | 0 | 0 | 0 | 0 | 0 | 0 | 0 | 20,833 | 0 | 20,833 |
| 備品・消耗品費 | 1,590,616 | 71,819 | 1,662,435 | 20,000 | 0 | 20,000 | 0 | 0 | 0 | 0 | 0 | 0 | 0 | 0 | 0 | 0 | 0 | 0 | 1,610,616 | 71,819 | 1,682,435 |
| 賃借料・リース料 | 907,787 | 89,091 | 996,878 | 0 | 0 | 0 | 0 | 0 | 0 | 0 | 0 | 0 | 0 | 0 | 0 | 0 | 0 | 0 | 907,787 | 89,091 | 996,878 |
| 租税公課 | 134,900 | 0 | 134,900 | 0 | 0 | 0 | 0 | 0 | 0 | 0 | 0 | 0 | 0 | 0 | 0 | 0 | 0 | 0 | 134,900 | 0 | 134,900 |
| 寄付金 | 10,000 | 0 | 10,000 | 0 | 0 | 0 | 0 | 0 | 0 | 0 | 0 | 0 | 0 | 0 | 0 | 0 | 0 | 0 | 10,000 | 0 | 10,000 |
| 接待交際費 | 11,112 | 0 | 11,112 | 0 | 0 | 0 | 0 | 0 | 0 | 0 | 0 | 0 | 0 | 0 | 0 | 0 | 0 | 0 | 11,112 | 0 | 11,112 |
| 保険料 | 115,480 | -2,430 | 113,050 | 0 | 0 | 0 | 0 | 0 | 0 | 0 | 0 | 0 | 0 | 0 | 0 | 0 | 0 | 0 | 115,480 | -2,430 | 113,050 |
| 雑費・その他 | 537,018 | 138,459 | 675,477 | 0 | 0 | 0 | 0 | 0 | 0 | 0 | 0 | 0 | 0 | 0 | 0 | 0 | 0 | 0 | 537,018 | 138,459 | 675,477 |
| 厚生費 | 268,315 | 0 | 268,315 | 0 | 0 | 0 | 0 | 0 | 0 | 0 | 0 | 0 | 0 | 0 | 0 | 0 | 0 | 0 | 268,315 | 0 | 268,315 |
| 管理諸費 | 617,000 | 42,000 | 659,000 | 0 | 0 | 0 | 0 | 0 | 0 | 0 | 0 | 0 | 0 | 0 | 0 | 0 | 0 | 0 | 617,000 | 42,000 | 659,000 |
| 車両費 | 390,623 | 27,350 | 417,973 | 0 | 0 | 0 | 0 | 0 | 0 | 0 | 0 | 0 | 0 | 0 | 0 | 0 | 0 | 0 | 390,623 | 27,350 | 417,973 |
| 負担金(汚水処理) | 0 | 0 | 0 | 0 | 0 | 0 | 0 | 0 | 0 | 0 | 0 | 0 | 16,392,453 | 1,490,228 | 17,882,681 | 0 | 0 | 0 | 16,392,453 | 1,490,228 | 17,882,681 |
| 施設使用料 | 0 | 0 | 0 | 0 | 0 | 0 | 0 | 0 | 0 | 0 | 0 | 0 | 0 | 0 | 0 | 7,434,342 | 668,640 | 8,102,982 | 7,434,342 | 668,640 | 8,102,982 |
| 支出合計 | 86,572,277 | 19,972,266 | 106,544,543 | 6,255,633 | 189,697 | 6,445,330 | 696,600 | 0 | 696,600 | 2,821,769 | -88,285 | 2,733,484 | 18,043,969 | 1,490,228 | 19,534,197 | 7,434,342 | 668,640 | 8,102,982 | 121,824,590 | 22,232,546 | 144,057,136 |
| 差額 | 23,991,256 | -19,972,266 | 4,018,990 | 332,041 | -189,697 | 142,344 | 115,530 | 0 | 115,530 | 704,167 | 88,285 | 792,452 | 2,037,345 | -1,490,228 | 547,117 | 1,288,881 | -668,640 | 620,241 | 28,469,220 | -22,232,546 | 6,236,674 |
| 上期インセンティブ(税抜) | | | 2,079,614 | | | 49,499 | | | | | | | | | | | | | | | 2,129,113 |
| 上期インセンティブ控除後差額 | | | 1,939,376 | | | 92,845 | | | | | | | | | | | | | | | 4,107,561 |
| 下期返納金額(税抜) | | 3分の1 | 646,459 | | 3分の1 | 30,948 | | 全額 | 115,530 | | 全額 | 792,452 | | | 全額 | 547,117 | | 全額 | 620,241 | | 2,752,747 |
| 下期インセンティブ(税抜) | | | 1,292,917 | | | 61,897 | | | | | | | | | | | | | | | 1,354,814 |
| 税抜 | | | | | | | | | | | | | | | | | | | | | |
| 下期返納金額 | | | 646,459 | | | 30,948 | | | 115,530 | | | 792,452 | | | 547,117 | | | 620,241 | | | 2,752,747 |
| 上期返納金額 | | | 1,039,807 | | | 24,750 | | | 746,178 | | | 882,397 | | | | | | | | | |

令和元年度 収支状況

| (税抜) | 市場 | | | |
|-------------------|-------------|------------|------------|-------------|
| | 元年度 | 30年度 | 前年度比 | |
| 受託料(予算) | 110,563,533 | 93,721,296 | 16,842,237 | 陸送・1号予算補正 |
| 給与・報酬等 | 29,828,721 | 29,528,477 | 300,244 | |
| 法定福利費 | 4,547,621 | 4,147,828 | 399,793 | |
| 人件費計 | 34,376,342 | 33,676,305 | 700,037 | |
| 事務用消耗品費 | 408,261 | 476,427 | -68,166 | |
| 電気 | 22,484,131 | 8,940,168 | 13,543,963 | 陸送・1号上屋新設で増 |
| ガス | 78,781 | 82,209 | -3,428 | |
| 水道 | 684,490 | 947,567 | -263,077 | |
| 空調燃料・灯油 | 4,937 | 1,484,247 | -1,479,310 | 2号上屋利用終了で減 |
| 工業用水 | 1,274,806 | 0 | 1,274,806 | 新設で増 |
| 水槽光熱費計 | 24,527,145 | 11,454,191 | 13,072,954 | |
| 修繕費 | 5,494,151 | 8,710,650 | -3,216,499 | 2号解体で減 |
| 通信交通費 | 385,883 | 417,954 | -32,071 | |
| 市場清掃 A | 5,471,664 | 8,086,000 | -2,614,336 | |
| 市場清掃 B | 5,600,000 | | 5,600,000 | 陸送・1号による増 |
| 陸送・1号上屋清掃 | 2,204,000 | 864,472 | 1,339,528 | 陸送・1号による増 |
| 貯水槽清掃 | 34,000 | 97,000 | -63,000 | |
| し尿浄化槽清掃 | 667,665 | 366,000 | 301,665 | 陸送・1号による増 |
| 休けい用岸壁清掃 | 0 | | 0 | |
| 排水槽清掃 | 6,559,250 | 3,136,700 | 3,422,550 | 陸送・1号による増 |
| 側溝清掃 | 4,550 | 201,950 | -197,400 | |
| 一般廃棄物収集運搬 | 984,000 | 984,000 | 0 | |
| 産業廃棄物処分 | 296,000 | 182,600 | 113,400 | |
| し尿浄化槽維持管理 | 639,000 | 525,000 | 114,000 | 陸送・1号による増 |
| 自家用電気工作物 | 1,336,319 | 924,132 | 412,187 | 陸送・1号による増 |
| 消防設備保守点検 | 266,000 | 112,000 | 154,000 | 陸送・1号による増 |
| 清浄海水供給施設点検 | 2,900,000 | 2,900,000 | 0 | |
| みさき会館管理 | 1,656,000 | 2,176,620 | -520,620 | 業者交代で減 |
| みさき会館冷暖房保守点検 | 515,000 | 515,000 | 0 | |
| ネズミ防除 | 464,000 | 312,000 | 152,000 | 陸送・1号による増 |
| 公害防止 | 0 | 0 | 0 | |
| 上記污水处理公社精算 | 0 | 0 | 0 | |
| 負担金(発泡処理) | 0 | 0 | 0 | |
| 都度委託 | 0 | 67,000 | -67,000 | |
| 管理センター冷暖房保守点検 | 0 | 880,000 | -880,000 | 2号解体 |
| 空調設備保守点検 | 0 | 257,000 | -257,000 | 2号解体 |
| シャッター保守点検 | 0 | 414,500 | -414,500 | 2号解体 |
| 流動海水氷保守管理 | 5,840,000 | 0 | 5,840,000 | 新設で増 |
| 氷販売機保守管理 | 450,000 | 0 | 450,000 | 新設で増 |
| 活魚水槽保守管理 | 230,000 | 0 | 230,000 | 新設で増 |
| 冷蔵庫保守管理 | 123,200 | 0 | 123,200 | 新設で増 |
| 電動フォークリフト点検 | 92,640 | 0 | 92,640 | 新設で増 |
| 集塵機保守管理 | 0 | 0 | 0 | |
| 委託費計 | 36,333,288 | 23,001,974 | 13,331,314 | |
| 諸会費 | 49,500 | 49,500 | 0 | |
| 旅費交通費 | 20,833 | 0 | 20,833 | |
| 備品・消耗品費 | 1,662,435 | 1,006,601 | 655,834 | 陸送・1号での対応 |
| 賃借料・リース料 | 996,878 | 764,437 | 232,441 | 陸送・1号での対応 |
| 租税公課 | 134,900 | 232,620 | -97,720 | |
| 寄付金 | 10,000 | 10,000 | 0 | |
| 接待交際費 | 11,112 | 0 | 11,112 | |
| 保険料 | 113,050 | 160,050 | -47,000 | |
| 雑費・その他 | 675,477 | 643,068 | 32,409 | |
| 厚生費 | 268,315 | 242,930 | 25,385 | |
| 管理諸費 | 659,000 | 654,100 | 4,900 | |
| 車両費 | 417,973 | 755,587 | -337,614 | |
| 負担金(污水处理) | 0 | 0 | 0 | |
| 施設使用料 | 0 | 0 | 0 | |
| 支出合計 | 106,544,543 | 82,256,394 | 24,288,149 | |
| 差額 | 4,018,990 | 11,464,902 | -7,445,912 | |
| 上期インセンティブ(税抜) | 2,079,614 | | 2,079,614 | |
| 上期精算後差額 | 1,939,376 | | 1,939,376 | |
| 下期返納金額(税抜)3分の1 | 646,459 | | 646,459 | |
| 下期インセンティブ(税抜)3分の2 | 1,292,917 | | 1,292,917 | |
| 下期返納金額(税込) | 711,105 | | 711,105 | |
| 下期インセンティブ(税込) | 1,422,209 | | 1,422,209 | |
| 年度返納金額(税抜) | 1,686,266 | 2,905,711 | -1,219,445 | |
| 年度返納金額(税込) | 1,834,097 | 3,138,168 | -1,304,071 | |
| 年度インセンティブ(税抜) | 3,372,531 | 5,811,421 | -2,438,890 | |

漁 港

| | 元年度 | 30年度 | 前年度比 |
|-------------------|-----------|-----------|----------|
| 受託料(予算) | 6,587,674 | 6,552,778 | 34,896 |
| 電気 | 722,031 | 711,757 | 10,274 |
| 水槽光熱費計 | 722,031 | 711,757 | 10,274 |
| 修繕費 | 4,111,600 | 3,855,600 | 256,000 |
| 休けい用岸壁清掃 | 486,000 | 494,000 | -8,000 |
| 一般廃棄物収集運搬 | 60,000 | 60,000 | 0 |
| 自家用電気工作物 | 377,799 | 370,000 | 7,799 |
| 都度委託 | 30,000 | 0 | 30,000 |
| 漁港緑地管理 | 250,000 | 245,000 | 5,000 |
| 除雪委託 | 387,900 | 380,000 | 7,900 |
| 委託費計 | 1,591,699 | 1,549,000 | 42,699 |
| 備品・消耗品費 | 20,000 | 331,036 | -311,036 |
| 支出合計 | 6,445,330 | 6,447,393 | -2,063 |
| 差 額 | 142,344 | 105,385 | 36,959 |
| 上期インセンティブ(税抜) | 49,499 | | 49,499 |
| 上期精算後差額 | 92,845 | | 92,845 |
| 下期返納金額(税抜)3分の1 | 30,948 | 35,129 | -4,181 |
| 下期インセンティブ(税抜)3分の2 | 61,897 | 70,258 | -8,361 |
| 下期返納金額(税込) | 34,043 | | 34,043 |
| 下期インセンティブ(税込) | 68,086 | 37,939 | 30,147 |
| 年度返納金額(税抜) | 55,698 | 75,877 | -20,179 |
| 年度返納金額(税込) | 60,773 | 37,939 | 22,834 |
| 年度インセンティブ(税抜) | 111,396 | 70,256 | 41,140 |

選 別 機

| | 元年度 | 30年度 | 前年度比 |
|------------|---------|-----------|----------|
| 受託料(予算) | 812,130 | 1,542,593 | -730,463 |
| 受託料(予算) | 777,778 | 0 | 777,778 |
| 修繕費(下期) | 598,600 | 1,022,000 | -423,400 |
| 修繕費(上期) | 31,600 | 0 | 31,600 |
| 点検委託 | 98,000 | 98,000 | 0 |
| 支出合計 | 728,200 | 1,132,770 | -404,570 |
| 差 額 | 861,708 | 409,823 | 451,885 |
| 下期返納金額(税抜) | 115,530 | | |
| 上期返納金額(税抜) | 746,178 | | |
| 年度返納金額(税抜) | 861,708 | 409,823 | 451,885 |
| 下期返納金額(税込) | 127,083 | | |
| 上期返納金額(税抜) | 805,872 | | |
| 年度返納金額(税込) | 932,955 | 442,609 | 490,346 |

公 害 防 止(公社)

| | 元年度 | 30年度 | 前年度比 |
|------------|-----------|-----------|------------|
| 受託料(予算) | 2,204,166 | 4,408,332 | -2,204,166 |
| 受託料(予算) | 2,204,166 | 0 | 2,204,166 |
| 公害防止委託(下期) | 1,411,715 | 3,450,178 | -2,038,463 |
| 公害防止委託(上期) | 1,321,769 | 0 | 1,321,769 |
| 支出合計 | 2,733,484 | 3,450,178 | -716,694 |
| 差 額 | 1,674,848 | 958,154 | 716,694 |
| 下期返納金額(税抜) | 792,452 | | |
| 上期返納金額(税抜) | 882,397 | | |
| 年度返納金額(税抜) | 1,674,849 | 958,154 | 716,695 |
| 下期返納金額(税込) | 871,697 | | |
| 上期返納金額(税込) | 952,989 | | |
| 年度返納金額(税込) | 1,824,686 | 1,034,806 | 789,880 |

公社実績返納増

負 担 金(公社、振興協会)

| | 元年度 | 30年度 | 前年度比 |
|------------|------------|------------|------------|
| 受託料(予算) | 18,762,199 | 20,244,446 | -1,482,247 |
| 受託料(予算) | 1,666,667 | | 1,666,667 |
| 負担金(発泡処理) | 1,651,516 | 1,666,668 | -15,152 |
| 負担金(汚水処理) | 17,882,681 | 17,882,676 | 5 |
| 支出合計 | 19,534,197 | 19,549,344 | -15,147 |
| 差 額 | 894,669 | 695,102 | 199,567 |
| 下期返納金額(税抜) | 547,117 | | |
| 上期返納金額(税抜) | 347,552 | | |
| 年度返納金額(税抜) | 894,669 | 695,102 | 199,567 |
| 下期返納金額(税込) | 601,829 | | |
| 上期返納金額(税込) | 375,356 | | |
| 年度返納金額(税込) | 977,185 | 750,710 | 226,475 |

施 設 使 用 料(公社)

| | 元年度 | 30年度 | 前年度比 |
|------------|-----------|-----------|---------|
| 受託料(予算) | 9,176,002 | 9,083,333 | 92,669 |
| 施設使用料 | 8,102,982 | 8,177,314 | -74,332 |
| 支出合計 | 8,102,982 | 8,177,314 | -74,332 |
| 差 額 | 1,073,020 | 906,019 | 167,001 |
| 下期返納金額(税抜) | 620,241 | | |
| 上期返納金額(税抜) | 452,779 | | |
| 年度返納金額(税抜) | 1,073,020 | 906,019 | 167,001 |
| 下期返納金額(税込) | 682,265 | | |
| 上期返納金額(税込) | 489,001 | | |
| 年度返納金額(税込) | 1,171,266 | 978,501 | 192,765 |

電費(金額)

元年度

| | 元年度 | | | | | | | | | | | | 計 |
|-------|-----------|-----------|-----------|-----------|-----------|-----------|-----------|-----------|-----------|-----------|-----------|-----------|------------|
| | 5月 | 6月 | 7月 | 8月 | 9月 | 10月 | 11月 | 12月 | 1月 | 2月 | 3月 | 4月 | |
| 検針月 | 5月 | 6月 | 7月 | 8月 | 9月 | 10月 | 11月 | 12月 | 1月 | 2月 | 3月 | 4月 | |
| 実質 | 1月 | 5月 | 6月 | 7月 | 8月 | 9月 | 10月 | 11月 | 12月 | 1月 | 2月 | 3月 | |
| 全体 | 1,675,113 | 3,551,990 | 3,959,321 | 1,101,832 | 1,219,291 | 3,851,531 | 3,551,695 | 3,563,721 | 3,622,368 | 3,388,531 | 3,113,295 | 3,269,518 | 15,212,117 |
| 利用者 | 2,314,076 | 968,321 | 1,917,779 | 1,967,903 | 2,129,022 | 1,766,701 | 1,388,714 | 1,391,315 | 1,553,697 | 1,109,729 | 1,191,566 | 1,197,117 | 19,929,903 |
| 管理者 | 2,362,037 | 2,383,669 | 1,911,512 | 2,134,029 | 2,120,269 | 2,091,830 | 2,065,951 | 2,172,406 | 2,068,671 | 1,987,802 | 2,008,640 | 1,772,371 | 25,282,211 |
| 2-5号 | 1,096,653 | 519,321 | 270,138 | 202,023 | 201,631 | 190,179 | 194,027 | 204,760 | 207,715 | 215,421 | 211,529 | 215,370 | 3,759,100 |
| 利用者 | 263,798 | 157,052 | 12,356 | 7,617 | 30,218 | 12,955 | 13,295 | 19,119 | 21,236 | 28,502 | 35,369 | 27,591 | 632,621 |
| 管理者 | 832,855 | 362,269 | 258,082 | 194,406 | 171,416 | 177,224 | 180,822 | 185,641 | 183,509 | 186,819 | 175,660 | 217,776 | 3,126,779 |
| 陸電 | 1,070,380 | 502,258 | 538,981 | 668,209 | 780,999 | 518,015 | 467,964 | 459,298 | 601,476 | 513,671 | 464,908 | 530,441 | 7,116,633 |
| 利用者 | 1,020,004 | 158,871 | 517,672 | 635,994 | 719,532 | 486,473 | 439,098 | 426,269 | 582,453 | 473,002 | 433,831 | 508,184 | 6,731,296 |
| 管理者 | 50,376 | 43,384 | 21,309 | 32,215 | 31,467 | 31,542 | 28,966 | 33,029 | 19,023 | 10,672 | 31,077 | 22,257 | 385,337 |
| 活魚 | 633,322 | 329,500 | 146,513 | 95,168 | 88,381 | 89,137 | 92,990 | 96,789 | 95,377 | 64,655 | 0 | 0 | 1,732,165 |
| 利用者 | 580,981 | 322,861 | 139,002 | 28,129 | 7,510 | 26,085 | 53,310 | 55,398 | 59,475 | 0 | 0 | 0 | 1,271,142 |
| 管理者 | 53,211 | 6,639 | 8,511 | 66,718 | 80,871 | 63,352 | 39,680 | 41,391 | 35,902 | 64,655 | 0 | 0 | 461,023 |
| 陸送 | 1,087,031 | 1,815,421 | 0 | 0 | 0 | 0 | 0 | 0 | 0 | 0 | 0 | 0 | 2,932,452 |
| 利用者 | 394,520 | 0 | 0 | 0 | 0 | 0 | 0 | 0 | 0 | 0 | 0 | 0 | 394,520 |
| 管理者 | 692,511 | 1,815,421 | 0 | 0 | 0 | 0 | 0 | 0 | 0 | 0 | 0 | 0 | 2,537,932 |
| 陸送・1号 | | | 2,512,434 | 2,702,071 | 2,782,320 | 2,793,181 | 2,535,731 | 2,381,414 | 2,258,714 | 2,148,638 | 2,291,328 | 2,168,820 | 24,514,954 |
| 利用者 | | | 1,255,620 | 1,269,168 | 1,317,308 | 1,215,216 | 1,048,055 | 892,299 | 854,218 | 873,115 | 904,593 | 928,709 | 10,528,601 |
| 管理者 | | | 1,286,814 | 1,432,606 | 1,465,012 | 1,488,265 | 1,487,676 | 1,519,115 | 1,404,496 | 1,275,523 | 1,386,735 | 1,240,111 | 13,986,353 |
| 1号 | 186,786 | 86,194 | 88,593 | 91,829 | 91,772 | 86,503 | 77,353 | 86,065 | 89,930 | 92,111 | 92,219 | 89,310 | 1,158,665 |
| 利用者 | 20,730 | 11,599 | 11,708 | 15,918 | 12,928 | 13,522 | 13,245 | 11,140 | 12,467 | 8,231 | 13,083 | 13,501 | 164,066 |
| 管理者 | 166,056 | 74,594 | 73,885 | 75,911 | 78,844 | 72,981 | 64,108 | 74,925 | 77,463 | 83,880 | 79,136 | 75,806 | 994,599 |
| 6号 | 32,110 | 22,691 | 21,559 | 22,152 | 23,689 | 22,815 | 21,098 | 24,298 | 25,370 | 24,391 | 25,865 | 27,111 | 296,149 |
| 利用者 | 0 | 0 | 0 | 0 | 0 | 0 | 0 | 0 | 0 | 0 | 0 | 0 | 0 |
| 管理者 | 32,110 | 22,691 | 21,559 | 22,152 | 23,689 | 22,815 | 21,098 | 24,298 | 25,370 | 24,391 | 25,865 | 27,111 | 296,149 |
| 7号他 | 236,937 | 109,187 | 107,115 | 121,733 | 110,187 | 112,682 | 120,994 | 129,864 | 139,158 | 135,703 | 138,845 | 138,905 | 1,601,310 |
| 利用者 | 10,720 | 2,871 | 2,895 | 2,605 | 3,725 | 1,474 | 7,305 | 5,731 | 6,115 | 5,438 | 5,063 | 6,422 | 63,364 |
| 管理者 | 226,217 | 106,316 | 104,220 | 119,128 | 106,462 | 108,298 | 113,689 | 124,133 | 133,043 | 130,265 | 133,782 | 132,483 | 1,537,946 |
| ななき | 332,894 | 137,418 | 143,658 | 198,644 | 170,306 | 138,089 | 141,538 | 181,233 | 204,598 | 193,938 | 188,512 | 69,561 | 2,100,389 |
| 利用者 | 24,223 | 12,076 | 6,526 | 7,781 | 7,891 | 7,976 | 14,616 | 11,359 | 14,733 | 12,341 | 12,127 | 12,731 | 144,293 |
| 管理者 | 308,671 | 125,342 | 137,132 | 190,863 | 162,505 | 130,113 | 126,922 | 169,874 | 189,865 | 181,597 | 176,385 | 56,827 | 1,956,096 |

電気(kw)

| 帳針月 | 5月 | 6月 | 7月 | 8月 | 9月 | 10月 | 11月 | 12月 | 1月 | 2月 | 3月 | 4月 | 計 |
|---------|---------|--------|---------|---------|---------|---------|---------|---------|---------|---------|---------|---------|-----------|
| 実質 | 4月 | 5月 | 6月 | 7月 | 8月 | 9月 | 10月 | 11月 | 12月 | 1月 | 2月 | 3月 | 3月 |
| 全体 | 180,659 | 91,397 | 115,441 | 123,251 | 131,978 | 145,847 | 122,812 | 115,922 | 126,805 | 130,001 | 123,426 | 122,037 | 1,529,576 |
| 利用者 | 111,993 | 59,360 | 40,047 | 64,929 | 66,890 | 78,175 | 58,882 | 51,859 | 50,477 | 58,295 | 51,673 | 55,826 | 748,406 |
| 管理者 | 68,666 | 32,037 | 75,394 | 58,322 | 65,088 | 67,672 | 63,930 | 64,063 | 76,328 | 71,706 | 71,753 | 66,211 | 781,170 |
| 2-5号 | 41,634 | 19,302 | 19,188 | 7,416 | 5,940 | 5,958 | 5,292 | 5,730 | 6,606 | 6,864 | 7,212 | 9,768 | 140,910 |
| 利用者 | 10,041 | 4,264 | 5,804 | 339 | 224 | 893 | 360 | 390 | 617 | 801 | 1,223 | 1,099 | 26,055 |
| 管理者 | 31,593 | 15,038 | 13,384 | 7,077 | 5,716 | 5,065 | 4,932 | 5,340 | 5,989 | 6,063 | 5,989 | 8,669 | 114,855 |
| 陸電 | 39,213 | 17,800 | 17,951 | 20,165 | 26,256 | 34,447 | 19,507 | 17,456 | 17,107 | 25,270 | 16,732 | 20,922 | 272,826 |
| 利用者 | 37,389 | 16,826 | 16,406 | 19,374 | 25,000 | 33,063 | 18,323 | 16,381 | 15,882 | 24,473 | 15,617 | 20,047 | 238,781 |
| 管理者 | 1,824 | 974 | 1,545 | 791 | 1,256 | 1,384 | 1,184 | 1,075 | 1,225 | 797 | 1,115 | 875 | 14,045 |
| 活魚 | 31,901 | 13,944 | 17,237 | 4,157 | 442 | 353 | 432 | 607 | 908 | 797 | 0 | 0 | 70,778 |
| 利用者 | 29,180 | 13,514 | 16,895 | 3,915 | 132 | 30 | 126 | 348 | 514 | 497 | 0 | 0 | 65,151 |
| 管理者 | 2,721 | 430 | 342 | 242 | 310 | 323 | 306 | 259 | 394 | 300 | 0 | 0 | 5,627 |
| 陸送 | 45,792 | 30,312 | 51,960 | 0 | 0 | 0 | 0 | 0 | 0 | 0 | 0 | 0 | 128,064 |
| 利用者 | 33,666 | 23,852 | 0 | 0 | 0 | 0 | 0 | 0 | 0 | 0 | 0 | 0 | 57,518 |
| 管理者 | 12,126 | 6,460 | 51,960 | 0 | 0 | 0 | 0 | 0 | 0 | 0 | 0 | 0 | 70,546 |
| 陸送・1号 | | | | 81,994 | 86,525 | 88,138 | 81,459 | 74,643 | 81,567 | 75,041 | 77,240 | 71,468 | 718,075 |
| 利用者 | | | | 40,504 | 40,663 | 43,419 | 39,265 | 33,679 | 32,553 | 31,441 | 33,780 | 33,565 | 328,869 |
| 管理者 | | | | 41,490 | 45,862 | 44,719 | 42,194 | 40,964 | 49,014 | 43,600 | 43,460 | 37,903 | 389,206 |
| 1号 | 7,434 | 3,624 | 3,354 | 3,480 | 3,438 | 3,456 | 3,210 | 2,826 | 3,390 | 3,642 | 3,876 | 3,696 | 45,426 |
| 利用者 | 825 | 436 | 568 | 578 | 596 | 487 | 502 | 484 | 439 | 505 | 550 | 559 | 6,529 |
| 管理者 | 6,609 | 3,188 | 2,786 | 2,902 | 2,842 | 2,969 | 2,708 | 2,342 | 2,951 | 3,137 | 3,326 | 3,137 | 38,897 |
| 6号 | 259 | 177 | 200 | 162 | 186 | 234 | 209 | 236 | 241 | 279 | 298 | 341 | 2,822 |
| 利用者 | 0 | 0 | 0 | 0 | 0 | 0 | 0 | 0 | 0 | 0 | 0 | 0 | 0 |
| 管理者 | 259 | 177 | 200 | 162 | 186 | 234 | 209 | 236 | 241 | 279 | 298 | 341 | 2,822 |
| 7号他 | 3,597 | 1,708 | 1,519 | 1,446 | 1,979 | 1,542 | 1,680 | 1,979 | 2,377 | 2,777 | 2,680 | 2,676 | 25,960 |
| 利用者 | 240 | 129 | 52 | 59 | 67 | 80 | 98 | 166 | 145 | 160 | 146 | 186 | 1,528 |
| 管理者 | 3,357 | 1,579 | 1,467 | 1,387 | 1,912 | 1,462 | 1,582 | 1,813 | 2,232 | 2,617 | 2,534 | 2,490 | 24,432 |
| 中継ボンプ槽他 | | | | | | 5,870 | 6,837 | 8,301 | 8,085 | 7,596 | 8,291 | 6,911 | 51,891 |
| 利用者 | | | | | | 0 | 0 | 0 | 0 | 0 | 0 | 0 | 0 |
| 管理者 | | | | | | 5,870 | 6,837 | 8,301 | 8,085 | 7,596 | 8,291 | 6,911 | 51,891 |
| みさき | 10,829 | 4,530 | 4,032 | 4,431 | 7,212 | 5,849 | 4,186 | 4,144 | 6,524 | 7,735 | 7,097 | 6,255 | 72,824 |
| 利用者 | 652 | 339 | 322 | 160 | 208 | 203 | 208 | 411 | 327 | 418 | 357 | 370 | 3,975 |
| 管理者 | 10,177 | 4,191 | 3,710 | 4,271 | 7,004 | 5,646 | 3,978 | 3,733 | 6,197 | 7,317 | 6,740 | 5,885 | 68,849 |

清浄海水量 元年度

| m ³ | 4月 | 5月 | 6月 | 7月 | 8月 | 9月 | 10月 | 11月 | 12月 | 1月 | 2月 | 3月 | 計 |
|----------------|-------|-------|-------|-------|-------|-------|-------|-------|-------|-------|-------|-------|--------|
| 1号 | 2,151 | 2,365 | 1,851 | 2,154 | 1,224 | 783 | 859 | 2,229 | 1,496 | 1,151 | 1,429 | 1,378 | 19,070 |
| 3-5号 | 2,133 | 2,226 | 1,964 | 1,240 | 1,682 | 1,378 | 1,077 | 1,101 | 1,890 | 2,314 | 1,668 | 1,433 | 20,106 |
| 7号 | 236 | 149 | 183 | 341 | 290 | 225 | 180 | 701 | 911 | 926 | 500 | 566 | 5,208 |
| 計 | 4,520 | 4,740 | 3,998 | 3,735 | 3,196 | 2,386 | 2,116 | 4,031 | 4,297 | 4,391 | 3,597 | 3,377 | 44,384 |

上水 実質

| m ³ | 4月 | 5月 | 6月 | 7月 | 8月 | 9月 | 10月 | 11月 | 12月 | 1月 | 2月 | 3月 | 計 |
|----------------|----|-----|----|-----|----|-------|-----|-------|-----|-----|----|-------|-------|
| 陸送・1号 | | | | 95 | | 853 | | 531 | | 306 | | 629 | 2,414 |
| 2号上屋 | | 345 | | 171 | | | | | | | | | 516 |
| 3号上屋 | | 77 | | 100 | | 84 | | 77 | | 48 | | 75 | 461 |
| 7号上屋 | | 18 | | 23 | | 19 | | 28 | | 42 | | 25 | 155 |
| 消火槽 | | 0 | | 0 | | 0 | | 0 | | 32 | | 2 | 34 |
| トラック スケール | | 1 | | 1 | | 1 | | 0 | | 1 | | 0 | 4 |
| みさき | | 429 | | 328 | | 422 | | 394 | | 393 | | 316 | 2,282 |
| 計 | 0 | 870 | 0 | 718 | 0 | 1,379 | 0 | 1,030 | 0 | 822 | 0 | 1,047 | 5,866 |

金額(円)

| | | | | | | | | | | | | | |
|--------------|---|---------|---|---------|---|---------|---|---------|---|---------|---|---------|-----------|
| 陸送・1号 | | | | 82,359 | | 223,985 | | 157,911 | | 118,718 | | 181,317 | 764,290 |
| 2号上屋 | | 123,594 | | 93,276 | | | | | | | | | 216,870 |
| 3号上屋 | | 13,203 | | 16,506 | | 14,208 | | 13,203 | | 9,204 | | 13,154 | 79,478 |
| 7号上屋 | | 3,542 | | 3,542 | | 3,542 | | 3,542 | | 4,718 | | 3,608 | 22,494 |
| 消火槽 | | 2,764 | | 2,764 | | 2,764 | | 2,764 | | 2,816 | | 2,816 | 16,688 |
| トラック スケール | | 2,764 | | 2,764 | | 2,764 | | 2,764 | | 2,816 | | 2,816 | 16,688 |
| みさき | | 77,400 | | 59,184 | | 76,137 | | 71,087 | | 72,220 | | 58,075 | 414,103 |
| 計 | 0 | 223,267 | 0 | 260,395 | 0 | 323,400 | 0 | 251,271 | 0 | 210,492 | 0 | 261,786 | 1,530,611 |

米

| | 4月 | 5月 | 6月 | 7月 | 8月 | 9月 | 10月 | 11月 | 12月 | 1月 | 2月 | 3月 | 計 |
|--------|----|----|--------|--------|--------|---------|--------|---------|--------|--------|--------|--------|---------|
| 販売米(本) | | | 100 | 109 | 129 | 145 | 130 | 134 | 119 | 91 | 73 | 69 | 1,099 |
| 仲買 | | | 58 | 109 | 129 | 145 | 130 | 134 | 115 | 91 | 73 | 69 | 1,053 |
| 前川 | | | 42 | | | | | | | | | | 42 |
| 管理者 | | | | | | | | | 4 | | | | 4 |
| 税込(円) | | | 73,400 | 80,006 | 94,686 | 106,430 | 97,240 | 100,232 | 89,012 | 68,068 | 54,604 | 51,612 | 815,290 |
| 仲買 | | | 42,572 | 80,006 | 94,686 | 106,430 | 97,240 | 100,232 | 86,020 | 68,068 | 54,604 | 51,612 | 781,470 |
| 前川 | | | 30,828 | | | | | | | | | | 30,828 |
| 管理者 | | | | | | | | | 2,992 | | | | 2,992 |

工業用水

| m ³ | 4月 | 5月 | 6月 | 7月 | 8月 | 9月 | 10月 | 11月 | 12月 | 1月 | 2月 | 3月 | 計 |
|----------------|----|----|-------|-------|-----|-----|-----|-------|-------|-------|-------|-------|--------|
| 使用水量 | | | 1,500 | 1,500 | 810 | 880 | 880 | 1,280 | 1,480 | 1,380 | 1,300 | 1,240 | 12,250 |
| うち超過水量 | | | 1,134 | 589 | 0 | 63 | 0 | 13 | 72 | 729 | 674 | 704 | 3,978 |
| 計 | | | 366 | 911 | 810 | 817 | 880 | 1,267 | 1,408 | 651 | 626 | 536 | 8,272 |

| | | | | | | | | | | | | | |
|---------|--|---------|---------|---------|---------|---------|---------|---------|---------|---------|---------|----------|-----------|
| 基本料金(円) | | 120,000 | 124,000 | 124,000 | 120,000 | 124,000 | 120,000 | 124,000 | 124,000 | 124,000 | 116,000 | 124,000 | 1,220,000 |
| メーター使用料 | | 8,500 | 8,500 | 8,500 | 8,500 | 8,500 | 8,500 | 8,500 | 8,500 | 8,500 | 8,500 | 8,500 | 85,000 |
| 超過料金 | | 45,360 | 23,560 | 0 | 0 | 0 | 520 | 2,880 | 29,160 | 26,960 | 28,160 | 28,160 | 156,600 |
| 税込 | | 187,768 | 168,544 | 143,100 | 138,780 | 145,750 | 141,922 | 148,918 | 177,826 | 166,606 | 176,726 | 1595,940 | |

管理体制

管理運営の組織

境港水産物市場管理 株式会社 組織図

| | | |
|---------|-------|-------------------------|
| 代表取締役社長 | (非常勤) | 境港魚市場株式会社 代表取締役会長 |
| 代表取締役 | (非常勤) | 漁業協同組合 J F しまね 代表理事会長 |
| 代表取締役 | (非常勤) | 鳥取県漁業協同組合境港支所 総務課 |
| 専務取締役 | (常勤) | 当社専従 |
| 取締役 | (非常勤) | 鳥取県漁業協同組合 代表理事組合長 |
| 取締役 | (非常勤) | 漁業協同組合 J F しまね 専務理事 |
| 取締役 | (非常勤) | 境港魚市場株式会社 代表取締役社長 |
| 監査役 | (非常勤) | 境港魚市場株式会社 常務取締役総務部長 |
| 監査役 | (非常勤) | 漁業協同組合 J F しまね 境港支所常務理事 |
| 監査役 | (非常勤) | 鳥取県漁業協同組合境港支所 販売部長 |

《管理運営スタッフ》

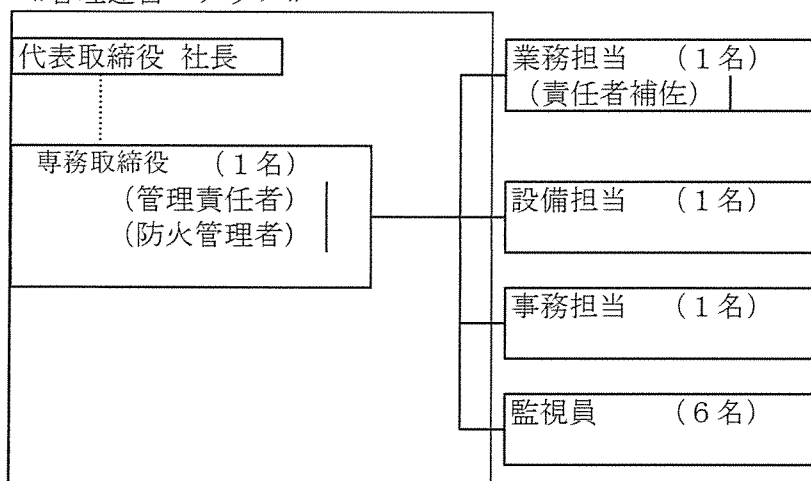

役職員の職種・雇用等

| 職種 (職名) | 雇用 関係 | 月勤務 日数 | 担 当 業 務 | 資格等 |
|------------|----------|-----------|------------------|-------|
| 管理責任者 | 常勤 | 26日 | 統括 | 防火管理者 |
| 業務部長 | 常勤 | 21日 | 補佐職、衛生、廃棄物、利用許可等 | |
| 設備部長 | 常勤 | 21日 | 電気・機械設備保守管理等 | |
| 事務主任 | 常勤 | 21日 | 会計、庶務、その他 | |
| 監視員6名 | 非常勤 | 月20回 | 巡視業務 | |
| 計 | 10名 | | | |

日常の職員配置

| 配置場所 | 職員配置の時間帯 | 職 名 | | |
|--------|------------|-------|---------------|------|
| 管理事務室 | 8:00～17:00 | 管理責任者 | 設備部長 | 事務主任 |
| 管理事務室 | 7:00～16:00 | 業務部長 | | |
| 1号詰所 | 5:00～15:00 | 監視員 | 平日の体制 | |
| 7号詰所 | 5:00～15:00 | 監視員 | 平日の体制 | |
| 事務室・詰所 | 5:00～15:00 | 監視員 | 平日の体制 | |
| 1号残部詰所 | 17:00～7:30 | 監視員 | 夜勤の体制 | |
| 1号残部詰所 | 7:30～17:00 | 監視員 | 土曜日、休日、休場日の体制 | |

緊急時の連絡体制

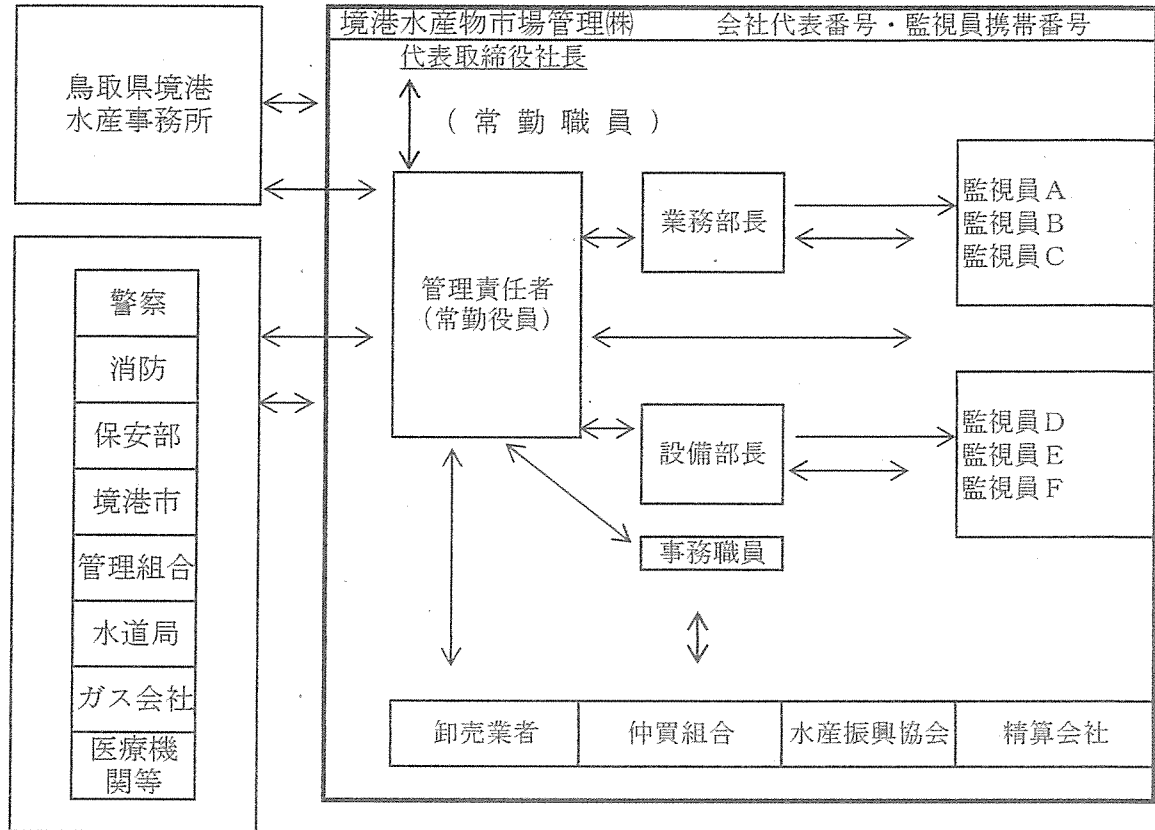

労働条件等報告書

| 項目 | 条件等 | 備考 |
|-----------------|---|----------|
| 1 職種 | 常勤正職員 業務部長 | |
| 2 契約期間 | 期間の定めなし。 定年 65歳 誕生月が属する年度末 | 再雇用67歳定年 |
| 3 就業の場所 | 鳥取県営境港水産物地方卸売市場、境漁港 | |
| 4 労働条件の提示書面 | 労働条件通知書 | 労働条件通知書 |
| 5 始業・終業時刻、休憩時間等 | (1) 始業 7時 00分 終業 16時 00分 *「交代制」の場合 次の勤務時間の組み合わせによる。 ・始業 時 分 終業 時 分 ・始業 時 分 終業 時 分 ・始業 時 分 終業 時 分 (2) 休憩時間 60 分 (3) 所定労働時間を超える労働の有無 <input checked="" type="radio"/> 有 無 (4) 労働時間に係る協定の有無 <input checked="" type="radio"/> 有 無 | |
| 6 休日 | ・定例日の場合 毎週 土・日 曜日 ・非定例日の場合 週当たり 日 | |
| 7 休暇 | (1) 年次有給休暇 ・6ヶ月間継続勤務した場合 10 日 ・継続勤務6ヶ月以内の場合 3月経過で 5 日 (2) その他の休暇 ・有給 特別休暇 ・無休 欠勤 | |
| 8 賃金 | (1) 賃金 月給 204,000 円以上 日給 円以上 時間給 円以上 (2) 諸手当の額及び計算方法 ・ 管理職手当 55,000 円 ・ 通勤 手当 1,500 円 通勤距離別に計算 ・ 手当 円 (3) 割増賃金 ・所定労働時間外 % ・休日 50 % (4) 賃金締切日 毎月 15 日 (5) 賃金支払日 毎月 21 日 (6) 賞与 <input checked="" type="radio"/> (時期、金額 7月、12月。会社業績にて判断) 無 (7) 昇給 <input checked="" type="radio"/> (時期 原則 4月) 無 (8) 平均給与月額 260,500 円 | |
| 9 退職金 | <input checked="" type="radio"/> 無 中小企業退職金共済制度 月額 12,000 円 | |
| 10 健康診断 | 年 1回 | |
| 11 その他 | | |

労働条件等報告書

| 項目 | 条件等 | 備考 |
|-----------------|--|----------|
| 1 職種 | 常勤正職員 設備担当部長 | |
| 2 契約期間 | 期間の定めなし。 定年 65歳 誕生月が属する年度末 | 再雇用67歳定年 |
| 3 就業の場所 | 鳥取県宮境港水産物地方卸売市場、境漁港 | |
| 4 労働条件の提示書面 | 労働条件通知書 | 労働条件通知書 |
| 5 始業・終業時刻、休憩時間等 | (1)始業 8時 00分 終業 17時 00分 *「交代制」の場合 次の勤務時間の組み合わせによる。 ・始業 時 分 終業 時 分 ・始業 時 分 終業 時 分 ・始業 時 分 終業 時 分 (2)休憩時間 60 分 (3)所定労働時間を超える労働の有無 <input checked="" type="radio"/> 有 無 (4)労働時間に係る協定の有無 <input checked="" type="radio"/> 有 無 | |
| 6 休日 | ・定例日の場合 毎週 土・日 曜日 ・非定例日の場合 週当たり 日 | |
| 7 休暇 | (1)年次有給休暇 ・6ヶ月間継続勤務した場合 10 日 ・継続勤務6ヶ月以内の場合 3月経過で 5 日 (2)その他の休暇 ・有給 特別休暇 ・無休 欠勤 | |
| 8 賃金 | (1)賃金 月給 203,000 円以上 日給 円以上 時間給 円以上 (2)諸手当の額及び計算方法 ・ 管理職手当 55,000 円 通勤距離別に計算 ・ 通勤 手当 11,000 円 通勤距離別に計算 ・ 手当 円 (3)割増賃金 ・所定労働時間外 25 % ・休日 50 % (4)賃金締切日 毎月 15 日 (5)賃金支払日 毎月 21 日 (6)賞与 <input checked="" type="radio"/> (時期、金額 7月、12月。会社業績にて判断) 無 (7)昇給 <input checked="" type="radio"/> (時期 原則 4月) 無 (8)平均給与月額 269,000 円 | |
| 9 退職金 | <input checked="" type="radio"/> 無 中小企業退職金共済制度 月額 12,000 円 | |
| 10 健康診断 | 年 1回 | |
| 11 その他 | | |

労働条件等報告書

| 項目 | 条件等 | 備考 |
|-----------------|--|----------|
| 1 職種 | 常勤正職員 主任 | |
| 2 契約期間 | 期間の定めなし。 定年 65歳 誕生月が属する年度末 | 再雇用67歳定年 |
| 3 就業の場所 | 鳥取県宮境港水産物地方卸売市場、境漁港 | |
| 4 労働条件の提示書面 | 労働条件通知書 | 労働条件通知書 |
| 5 始業・終業時刻、休憩時間等 | (1) 始業 8時 00分 終業 17時 00分 *「交代制」の場合 次の勤務時間の組み合わせによる。 ・始業 時 分 終業 時 分 ・始業 時 分 終業 時 分 ・始業 時 分 終業 時 分 (2) 休憩時間 60 分 (3) 所定労働時間を超える労働の有無 <input checked="" type="radio"/> 有 無 (4) 労働時間に係る協定の有無 <input checked="" type="radio"/> 有 無 | |
| 6 休日 | ・定例日の場合 毎週 土・日 曜日 ・非定例日の場合 週当たり 日 | |
| 7 休暇 | (1) 年次有給休暇 ・6ヶ月間継続勤務した場合 10 日 ・継続勤務6ヶ月以内の場合 3月経過で 5 日 (2) その他の休暇 ・有給 特別休暇 ・無休 欠勤 | |
| 8 賃金 | (1) 賃金 月給 184,000 円以上 日給 円以上 時間給 円以上 (2) 諸手当の額及び計算方法 ・主任 手当 6,500 円 ・ 手当 円 ・ 手当 円 (3) 割増賃金 ・所定労働時間外 25 % ・休日 50 % (4) 賃金締切日 毎月 15 日 (5) 賃金支払日 毎月 21 日 (6) 賞与 <input checked="" type="radio"/> (時期、金額 7月、12月。会社業績にて判断) 無 (7) 昇給 <input checked="" type="radio"/> (時期 原則 4月) 無 (8) 平均給与月額 190,500 円 | |
| 9 退職金 | <input checked="" type="radio"/> 無 中小企業退職金共済制度 月額 7,000 円 | |
| 10 健康診断 | 年 1回 | |
| 11 その他 | | |

労働条件等報告書

| 項目 | 条件等 | 備考 |
|-----------------|--|------------------|
| 1 職種 | 非常勤職員 監視員 | |
| 2 契約期間 | 期間の定めあり。1年更新。 定年 70歳 誕生月が属する年度末 | |
| 3 就業の場所 | 鳥取県営境港水産物地方卸売市場、境漁港 | |
| 4 労働条件の提示書面 | 労働条件通知書 | 労働条件通知書 |
| 5 始業・終業時刻、休憩時間等 | <p>(1) 始業 時 分 終業 時 分</p> <p>*「交代制」の場合 次の勤務時間の組み合わせによる。</p> <p>・始業 5時 00分 終業 15時 00分</p> <p>・始業 17時 00分 終業 7時 30分</p> <p>・始業 7時 30分 終業 17時 00分</p> <p>(2) 休憩時間 120分 ~ 390分</p> <p>(3) 所定労働時間を超える労働の有無 <input checked="" type="checkbox"/> 有 無</p> <p>(4) 労働時間に係る協定の有無 <input checked="" type="checkbox"/> 有 無</p> | 4日勤務2日休日のローテーション |
| 6 休日 | <p>・定例日の場合 毎週 曜日</p> <p>・非定例日の場合 週当たり 2日</p> | 4日勤務2日休日のローテーション |
| 7 休暇 | <p>(1) 年次有給休暇</p> <p>・6ヶ月間継続勤務した場合 10日</p> <p>・継続勤務6ヶ月以内の場合 3月経過で 5日</p> <p>(2) その他の休暇</p> <p>・有給 特別休暇</p> <p>・無休 欠勤</p> | |
| 8 賃金 | <p>(1) 賃金 月給 円以上</p> <p>日給 7,400 円以上 夜勤25%増し</p> <p>時間給 円以上</p> <p>(2) 諸手当の額及び計算方法</p> <p>・通勤 手当 2,200 円 ~ 11,200 円</p> <p>・ 手当 円 通勤距離別に計算</p> <p>・ 手当 円</p> <p>(3) 割増賃金</p> <p>・所定労働時間外 25 %</p> <p>・休日 50 %</p> <p>(4) 賃金締切日 毎月 15日</p> <p>(5) 賃金支払日 毎月 21日</p> <p>(6) 賞与 <input checked="" type="checkbox"/> (時期、金額 7月、12月。会社業績にて判断) 無</p> <p>(7) 昇給 <input checked="" type="checkbox"/> (時期 原則 4月) 無</p> <p>(8) 平均給与月額 165,000 円 ローテーションによる変動あり</p> | |
| 9 退職金 | <p>有 <input checked="" type="checkbox"/></p> <p>中小企業退職金共済制度 月額 円</p> | |
| 10 健康診断 | 年 2回 | |
| 11 その他 | | |

県貸付物品対象一覧（鳥取県境港水産事務所）

（単位：円）

| 品名 | 銘柄・規格・製造番号 | 数量 | 単価 | 取得価格 | |
|---------------|---|----|-----------|-----------|----------|
| コンベア式図面庫 | イトウ3636-S | 1 | 91,000 | 91,000 | 応接室 |
| 図面庫 | マップスターA-1-5 | 1 | 59,350 | 59,350 | 事務所 |
| 図面庫 | マップスターH414W978D740 | 2 | 57,500 | 115,000 | 事務所 |
| 液晶プロジェクター | エプソンEMP-750 | 1 | 210,000 | 210,000 | おさかな学習室 |
| 高温高圧洗浄機 | ケルファージャパンHDS995床面洗浄装置 | 1 | 577,500 | 577,500 | ポンプ室 |
| ラウンジテーブル | コクヨCN-850DT<みさき会館用> | 2 | 71,400 | 142,800 | みさき会館 |
| ホールロビーチェア | コクヨCNF-373<みさき会館用> | 4 | 56,490 | 225,960 | みさき会館 |
| コインロッカー | コクヨKL-106GN<みさき会館用> | 1 | 134,400 | 134,400 | みさき会館 |
| スクールロッカー | コクヨSUK-WT2L下足入れ用<みさき会館用> | 1 | 170,100 | 170,100 | みさき会館 |
| 傘立て | コクヨVS-PK45T<みさき会館用> | 1 | 87,990 | 87,990 | みさき会館 |
| ポータブルワイヤレスアンプ | WX-282C<みさき会館用> | 1 | 130,200 | 130,200 | みさき会館 |
| 高圧洗浄機 | 有光工業TRY345ウロコ除去設備洗浄用 <污水处理施設用> | 1 | 179,550 | 179,550 | 污水处理施設 |
| 応接椅子セット | 応接椅子 | 2 | 51,500 | 103,000 | みさき会館 |
| 分煙用空気洗浄機 | トルネック カウンターCO-HL (人感センサー付き) | 1 | 399,000 | 399,000 | 1号上屋西休憩室 |
| 角氷運搬用電動フォーク | コマツリフト株式会社 バッテリー式フォークリフト FE25-1 アイスホールド (付属品)バックミラー | 1 | 6,458,400 | 6,458,400 | 1号上屋南西外 |
| 合計 | | 21 | | 9,084,250 | |