

# 平 面 図 鳥 取 県

主要地方道路線名

日野溝口線

区間

5-7~6-3

図面番号

32-7

2460  
7433  
59  
L=2460m W=5.8~106.8m

変更後

8-1+0

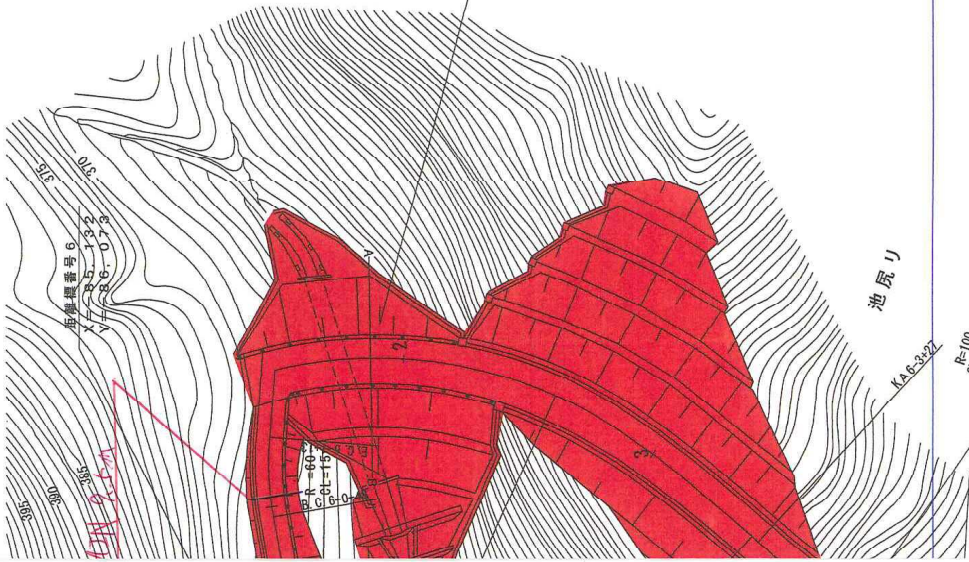

距離標番号6

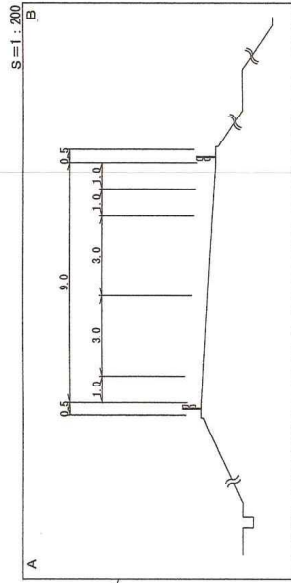
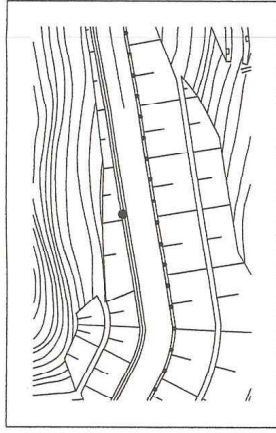

池尻

14.6.2/22

R=100  
C=320  
A=65

終点  
日野郡日野町下黒坂字ワレ谷1314-4地先

1/500

# 帳台路道

主

21-046

路線コード

1:1,000

図面縮尺

平成 21年 3月

調製年月

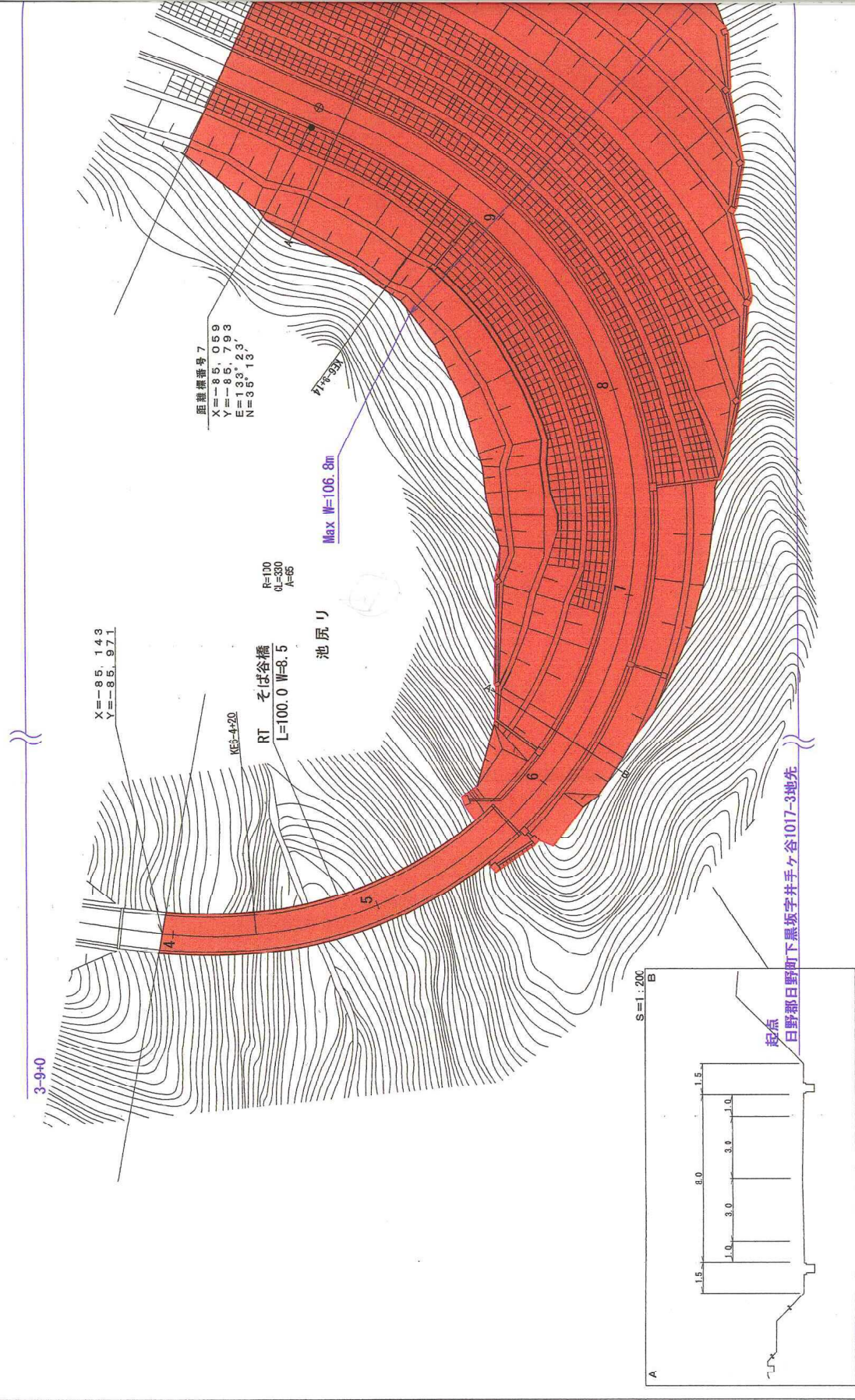

車道幅員	W=6.0
路面種類	A
縦断勾配	7.0%
距離	383.9 0 1 2 +

井川測量有限公司

# 平 面 図 鳥 取 県

要地方法道 路線名 日野溝口線 区間 6-4~7-2 図面番号 32-7-1

**変更後**

2460 J3  
1497 J5  
L=2496m W=6.8~106.8m

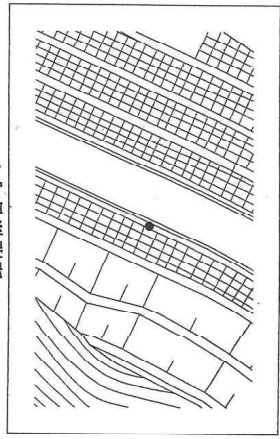
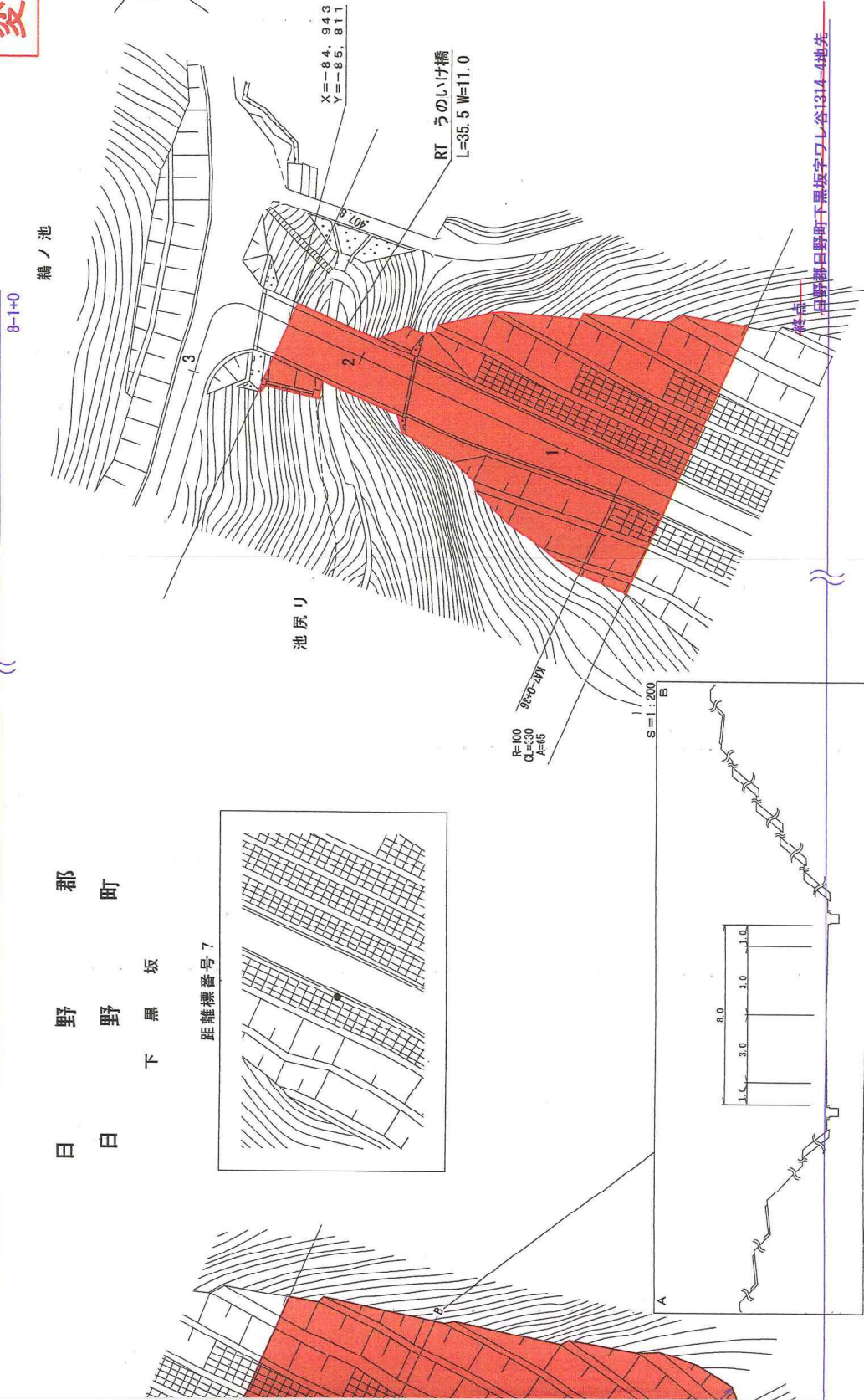

R=100  
CL=30  
Y=46  
K=0.36

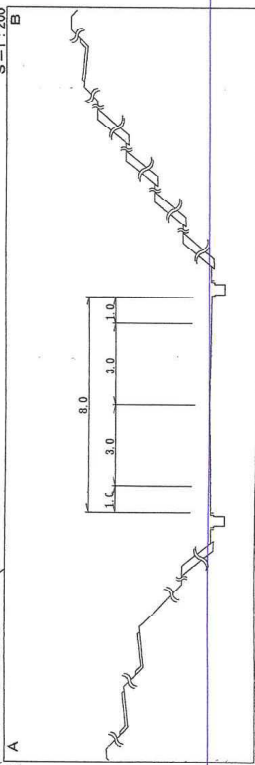

白野郡白野町下黒坂字ウレ谷1314-4地先

404.9 7.0%

7-1  
+28

# 道 路 台 帳

調 製 年 月 平 成 2 1 年 3 月 図 面 縮 尺 1 : 1,000 路 線 コー ド 21-046 道 路 種 別 野 野 下 黒 坂

2746  
L=2496m W=5.8~106.8m

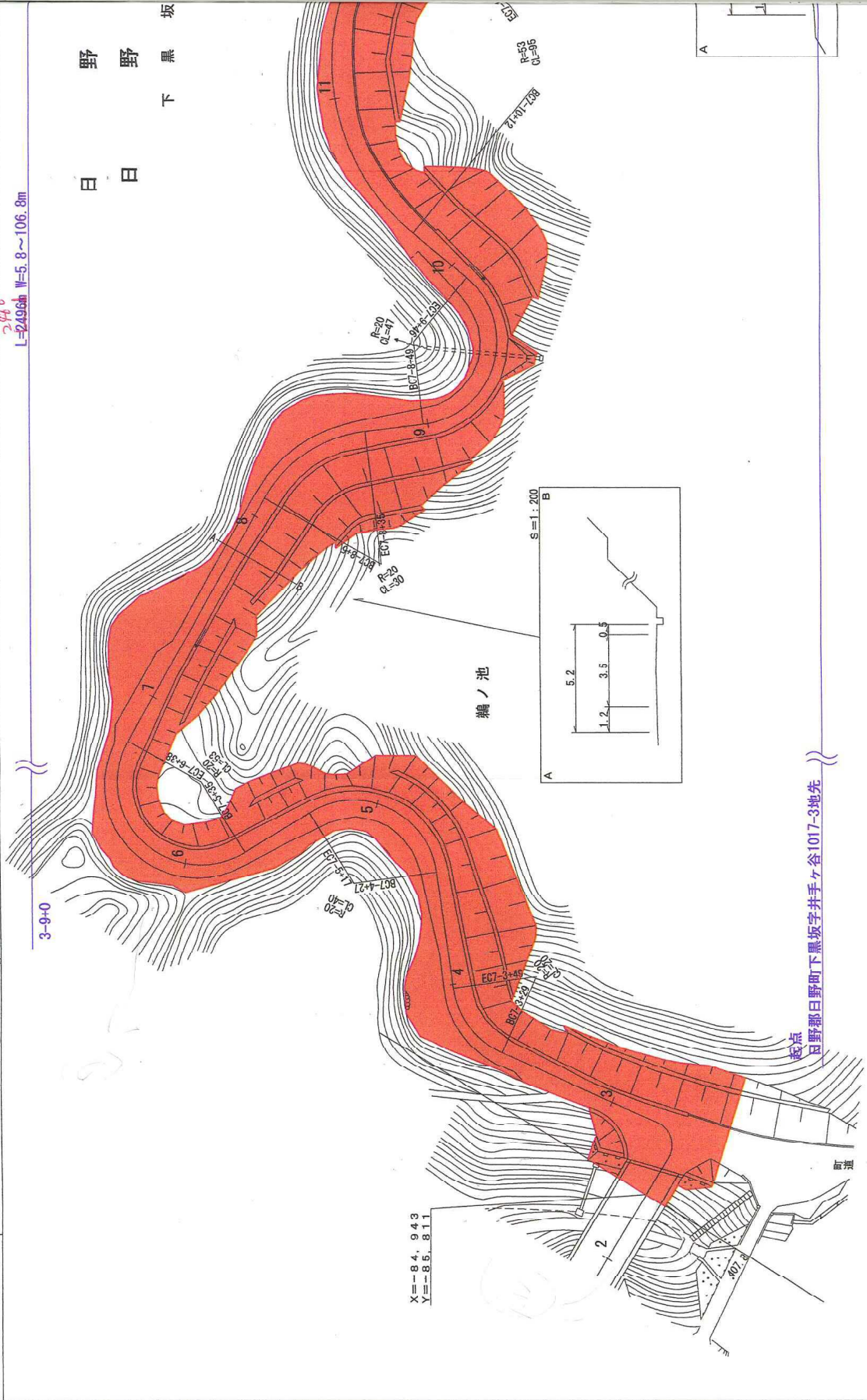

車 道 幅 員	W=6.0	7+28	W=3.5
路 面 種 類	A		
縦 断 勾 配	1.00%	4884	3.00%
距 離	7+28	4884	7+15

井川測量株式会社  
 株式会社日新コンサルタント  
 アサヒコンサルタント株式会社  
 (有)イズミ設計コンサルタント  
 大山測地設計株式会社

# 鳥取県 鳥取市 平面図

要地方法道 路線名 日野溝口線 区間 7-3~8-4 図面番号 32-8

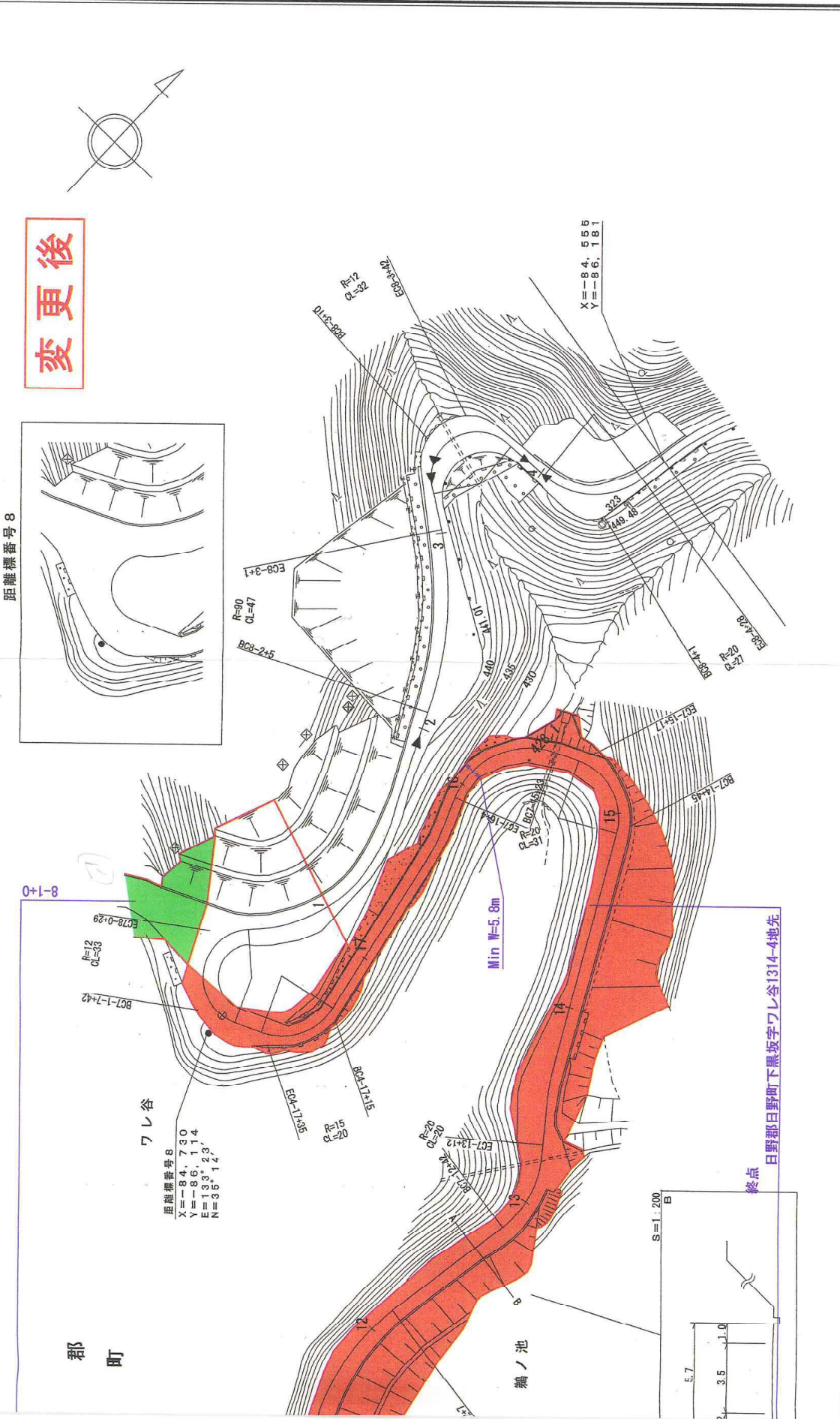

**変更後**

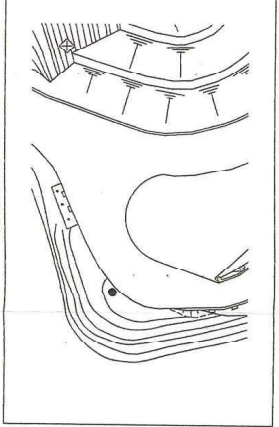

8-1	8-1+8	431.0	1.0%	6%	8-1+8	436.3	7%	4%	8-2	8-2+11	440.2	5%	2%	8-3	8-3+11	442.0	9%	8%	8-4	8-4+14	447.7	8%	8%
-----	-------	-------	------	----	-------	-------	----	----	-----	--------	-------	----	----	-----	--------	-------	----	----	-----	--------	-------	----	----

W=4.0

W=2.0

この地図は、国土交通省国土地理院の承認を得て、国土地理院の測量標及び測量成果を基