

平成 2 0 年

毎月勤労統計調査地方調査結果報告書

鳥取県企画部統計課

はじめに

毎月勤労統計調査（基幹統計調査、厚生労働省所管）は、事業所を対象として、賃金、労働時間及び雇用の動きを迅速かつ的確に明らかにすることを目的に実施している労働統計調査です。

本県では、この調査の地方調査結果を月報として毎月公表しているほか、平成20年1月から12月までの調査結果の概要を速報として本年3月に公表したところです。

今回は、平成20年7月に実施した「毎月勤労統計調査特別調査結果」も併せて掲載し、さらに詳しい内容を報告書としてまとめたものであります。

調査結果（事業所規模5人以上・指数）をみますと、現金給与総額は2年ぶりに増加したものの、所定外労働時間及び常用雇用は減少しており、依然厳しい環境が続いていることがうかがえます。

この報告書が本県における経済の動きを把握するための経済指標の一つとして、また、労働・経済に関する各種施策及び経営等の基礎資料として御活用いただければ幸いです。

終わりに、この調査の実施に当たり、毎月報告をいただいた事業所並びに関係者の方々に厚く御礼申し上げますとともに、今後とも一層の御協力を賜りますようお願い申し上げます。

平成21年10月

鳥取県企画部統計課長 中林 圭一

第4-1表	労働時間指数（総実労働時間）（事業所規模5人以上）	38
第4-2表	” （総実労働時間）（事業所規模30人以上）	39
第5-1表	” （所定内労働時間）（事業所規模5人以上）	40
第5-2表	” （所定内労働時間）（事業所規模30人以上）	41
第6-1表	” （所定外労働時間）（事業所規模5人以上）	42
第6-2表	” （所定外労働時間）（事業所規模30人以上）	43
第7-1表	常用雇用指数（事業所規模5人以上）	44
第7-2表	” （事業所規模30人以上）	45

実数

第8-1表	産業別現金給与額 調査産業計 （事業所規模5人以上・30人以上）	46
第8-2表	” 建設業 （事業所規模5人以上・30人以上）	47
第8-3表	” 製造業 （事業所規模5人以上・30人以上）	48
第8-4表	” 電気・ガス・熱供給・水道業 （事業所規模5人以上・30人以上）	49
第8-5表	” 情報通信業 （事業所規模5人以上・30人以上）	50
第8-6表	” 運輸業 （事業所規模5人以上・30人以上）	51
第8-7表	” 卸売・小売業 （事業所規模5人以上・30人以上）	52
第8-8表	” 金融・保険業 （事業所規模5人以上・30人以上）	53
第8-9表	” 飲食店、宿泊業 （事業所規模5人以上・30人以上）	54
第8-10表	” 医療、福祉 （事業所規模5人以上・30人以上）	55
第8-11表	” 教育、学習支援業 （事業所規模5人以上・30人以上）	56
第8-12表	” 複合サービス事業 （事業所規模5人以上・30人以上）	57
第8-13表	” サービス業 （事業所規模5人以上・30人以上）	58
第9-1表	産業別出勤日数及び労働時間数 調査産業計 （事業所規模5人以上・30人以上）	59
第9-2表	” 建設業 （事業所規模5人以上・30人以上）	60
第9-3表	” 製造業 （事業所規模5人以上・30人以上）	61
第9-4表	” 電気・ガス・熱供給・水道業 （事業所規模5人以上・30人以上）	62
第9-5表	” 情報通信業 （事業所規模5人以上・30人以上）	63
第9-6表	” 運輸業 （事業所規模5人以上・30人以上）	64
第9-7表	” 卸売・小売業 （事業所規模5人以上・30人以上）	65
第9-8表	” 金融・保険業 （事業所規模5人以上・30人以上）	66

第9 9表	〃	飲食店,宿泊業 (事業所規模5人以上・30人以上)	67
第9 10表	〃	医療,福祉 (事業所規模5人以上・30人以上)	68
第9 11表	〃	教育,学習支援業 (事業所規模5人以上・30人以上)	69
第9 12表	〃	複合サービス事業 (事業所規模5人以上・30人以上)	70
第9 13表	〃	サービス業 (事業所規模5人以上・30人以上)	71
第10 1表	産業別労働者数	調査産業計 (事業所規模5人以上・30人以上)	72
第10 2表	〃	建設業 (事業所規模5人以上・30人以上)	73
第10 3表	〃	製造業 (事業所規模5人以上・30人以上)	74
第10 4表	〃	電気・ガス・熱供給・水道業 (事業所規模5人以上・30人以上)	75
第10 5表	〃	情報通信業 (事業所規模5人以上・30人以上)	76
第10 6表	〃	運輸業 (事業所規模5人以上・30人以上)	77
第10 7表	〃	卸売・小売業 (事業所規模5人以上・30人以上)	78
第10 8表	〃	金融・保険業 (事業所規模5人以上・30人以上)	79
第10 9表	〃	飲食店,宿泊業 (事業所規模5人以上・30人以上)	80
第10 10表	〃	医療,福祉 (事業所規模5人以上・30人以上)	81
第10 11表	〃	教育,学習支援業 (事業所規模5人以上・30人以上)	82
第10 12表	〃	複合サービス事業 (事業所規模5人以上・30人以上)	83
第10 13表	〃	サービス業 (事業所規模5人以上・30人以上)	84
第11 表	事業所規模別現金給与額 (調査産業計)	(事業所規模5-29人, 30-99人, 100人以上)	85
第12 表	事業所規模別労働時間数 (調査産業計)	(事業所規模5-29人, 30-99人, 100人以上)	86
第13 1表	産業、就業形態別現金給与額	調査産業計 (事業所規模5人以上・30人以上)	87
第13 2表	〃	製造業 (事業所規模5人以上・30人以上)	88
第13 3表	〃	卸売・小売業 (事業所規模5人以上・30人以上)	89
第13 4表	〃	サービス業 (事業所規模5人以上・30人以上)	90
第14 1表	産業、就業形態別労働時間数及び労働者数	調査産業計 (事業所規模5人以上・30人以上)	91
第14 2表	〃	製造業 (事業所規模5人以上・30人以上)	92
第14 3表	〃	卸売・小売業 (事業所規模5人以上・30人以上)	93
第14 4表	〃	サービス業 (事業所規模5人以上・30人以上)	94

毎月勤労統計調査地方調査の説明

1 調査の目的

この調査は、統計法に基づく基幹統計であって、給与、出勤日数、労働時間及び雇用について、鳥取県における毎月の変動を明らかにすることを目的としている。

2 調査期間

平成20年1月～12月

3 調査の対象

この調査は、日本標準産業分類に定める鉱業、建設業、製造業、電気・ガス・熱供給・水道業、情報通信業、運輸業、卸売・小売業、金融・保険業、不動産業、飲食店、宿泊業、医療、福祉、教育、学習支援業、複合サービス事業及びサービス業（他に分類されないもの）（その他の生活関連サービス事業のうち家事サービス業及び外国公務を除く。）において、常時5人以上の常用労働者を雇用する事業所の中から抽出された約480事業所について行っている。（ただし鉱業は調査事業所なし）

4 調査事項の定義

(1) 現金給与額

所得税、社会保険料、組合費、貯金等を差し引く前の総額のことである。

ア 「現金給与総額」とは、「きまって支給する給与」と「特別に支払われた給与」の合計額である。

イ 「きまって支給する給与」とは、労働契約、労働協約、あるいは事業所の給与規則等によってあらかじめ定められている支給条件、算定方法によって支給された給与のことで、超過労働給与を含む。

ウ 「超過労働給与」とは所定の労働時間を超える労働、休日労働、深夜労働に対して支給される給与のことである。（時間外勤務手当、早朝出勤手当、休日出勤手当、深夜手当等）

エ 「所定内給与」とは、「きまって支給する給与」から「超過労働給与」を除いたものである。

オ 「特別に支給された給与」とは、賞与並びにあらかじめ定められた契約や規則等によらないで一時的又は突発的理由に基づいて労働者に現実に支払われた給与、新しい協約により過去にさかのぼって算定された給与の追給額、3か月をこえる期間ごとに算定される住宅手当や通勤手当等のことである。

(2) 出勤日数

労働者が実際に出勤した日数のことである。事業所に出勤しない日は有給でも出勤日にならないが、1日のうち1時間でも就業すれば1出勤日となる。

(3) 実労働時間

労働者が実際に労働した時間数のことであって、休憩時間は除かれる。ただし、運輸関係労働者等の手待ち時間は含める。なお、本来の職務外として行われる当宿直の時間数は含めない。

ア 「総実労働時間数」とは、「所定内労働時間数」と「所定外労働時間数」の合計である。

イ 「所定内労働時間数」とは、事業所の就業規則で定められた正規の始業時刻と終業時刻間の休憩時間を除いた実労働時間数のことである。

ウ 「所定外労働時間数」とは、早出、残業、臨時の呼出、休日出勤などの実労働時間数のことである。

(4) 常用労働者

期間を定めずに又は1か月を超える期間をきめて雇われている者、あるいは、日々又は1か月以内の期間をきめて雇われているが前2か月にそれぞれ18日以上実際に雇われた者、役員、家族従業者で常時勤務して毎月給与の支払を受けている者のことである。1日の労働時間の長

短は問わず、いわゆるパートタイマー等も含む。

ア 「パートタイム労働者」とは、常用労働者のうち、1日の所定労働時間、又は1週間の所定労働日数が一般労働者より短い者のことである。

イ 「パートタイム労働者比率」は、常用労働者に占めるパートタイム労働者の割合である。

(5) 労働異動率

「入職率(「離職率」)」とは、採用(解雇、退職)、出向及び同一企業内の他の事業所からの(への)転勤によって当事業所に入った(を離れた)常用労働者数を、前月末常用労働者数で除した値である。

5 調査結果の算定方法

調査事業所からの報告をもとにして規模5人以上の県内すべての事業所に対応するよう次の方法により推計した。

(1) 規模別、産業別労働者数は、調査票数値の合計値に推計比率(前月分の本月末労働者数を本月分の前月末労働者数で除したもの)を乗じて算出する。

(2) 規模別、産業別1人平均月間現金給与額、出勤日数及び実労働時間数は、各調査項目の合計値に推計比率を乗じたものを、前月末労働者数の合計と本月末労働者数の合計との平均で除して算出する。

6 利用上の注意

(1) この調査は、5年ごとに実施される事業所・企業統計調査を母集団にして調査事業所を抽出する標本調査である。このうち、規模30人以上の調査については、ほぼ3年毎に調査事業所の抽出替えが行われる。この抽出替えによって新旧両標本による調査結果の間には多少の断層(ギャップ)が生じ、時系列比較が困難となる。

このため、抽出替え月に新旧両標本について重複して調査・集計を行い、この両調査結果間のギャップを指数について前回抽出替え時にさかのぼり修正している。

平成20年の調査事業所は、平成19年1月に抽出替えを行ったものであるが、本報告書で公表した指数は平成21年1月にギャップ修正済みのものである。

ただし、実数値については修正しないので、時系列比較は指数を用いていただきたい。

(2) 不動産業は、調査対象事業所が少ないため非公表とするが、調査産業計には含まれる。

電気・ガス・熱供給・水道業について、平成14年1月分より指数を作成したので、14年の数値から掲載している。

また、図及び表中の電気・ガス・熱供給・水道業は「電気ガス水道業」、金融・保険業は「金融保険業」と表示する。

(3) この統計表は平成14年3月改訂の日本標準産業分類に基づき作成している。

全国調査結果については、平成21年2月公表の「平成20年分結果確報」を用いて作成している。

(4) 全国との格差については、実数で計算したものである。

(5) 統計表の数字は、推計値が四捨五入してあるため、内訳が合計と一致しない場合がある。

統計表のうち、調査対象事業所が少ない産業は非公表となり統計表への掲載を除外したが、調査産業計には含めて算定している。

(6) 現在の調査体系となったのは、事業所規模5人以上は平成2年、事業所規模30人以上は昭和50年からである。

7 毎月勤労統計調査地方調査の表章産業の変更について

毎月勤労統計調査地方調査においては平成17年1月分結果から、平成14年3月に改訂された日本標準産業分類（以下「新産業分類」という。）に基づく集計結果を公表することとした。

「調査産業計」及び「製造業」については、日本標準産業分類における分類内容が変更されており、平成15年以前の産業の範囲と厳密には接続していないが、長期時系列利用上の便を図るため、平成16年1月分から12月分の指数（新産業再集計結果）を作成し、旧産業の平成16年平均と新産業再集計結果の平成16年平均が一致するよう指数の修正を行って、接続を図っている。

また、新設された産業（「情報通信業」「運輸業」「卸売・小売業」「金融・保険業」「飲食店、宿泊業」「医療、福祉」「教育、学習支援業」「複合サービス事業」「サービス業（他に分類されないもの）」）は過去分のデータがないため、平成17年1月分より指数を作成している。

賃金、労働時間及び雇用の概要

事業所規模 5人以上

1 賃 金

(1) 賃金の動き

現金給与総額は、調査産業計で281,478円、前年比0.7%増となった。

内訳は、きまって支給する給与が236,068円、前年比0.1%減、ボーナスを中心とした特別に支給された給与が45,410円(年間544,920円)で、前年より2,811円多かった。

現金給与総額の実質賃金指数は95.4で、前年比1.3%減となった。

$$\text{実質賃金指数} = \frac{\text{名目賃金指数}}{\text{鳥取市消費者物価指数 (持家の帰属家賃を除く総合)}}$$



表1 1人平均月間現金給与額(5人以上)

区 分	現金給与			きまって			所 定 内			特 別 に		
	総 額	前 年 比		支 給 す る	前 年 比		給 与	前 年 比		支 払 わ れ た 給 与	前 年 差	
	円	%	%	円	%	%	円	%	%	円	円	円
調 査 産 業 計	281,478	0.7	4.1	236,068	-0.1	-3.0	222,490	0.5	-3.2	45,410	2,811	4,796
建 設 業	271,613	-1.4	-0.1	253,892	-0.1	5.7	247,229	3.3	7.3	17,721	-3,815	-16,664
製 造 業	286,076	3.4	4.6	235,219	1.0	3.6	216,929	1.6	3.8	50,857	6,113	4,362
電 気 ガ ス 水 道 業	563,652	0.6	1.8	416,934	1.2	1.0	383,081	-0.5	0.1	146,718	2,456	11,272
情 報 通 信 業	391,880	-7.5	2.5	308,208	-5.7	0.4	279,987	-6.5	6.9	83,672	-14,342	-3,080
運 輸 業	372,319	-8.2	7.9	300,894	-9.1	2.5	243,233	-6.3	-10.9	71,425	1,324	27,966
卸 売 ・ 小 売 業	243,793	-6.3	-7.4	210,438	-7.6	-6.5	202,062	-8.1	-6.7	33,355	3,747	-558
金 融 ・ 保 険 業	342,731	-3.1	-9.1	268,579	-1.6	-12.0	256,846	-0.5	-11.8	74,152	-4,039	7,168
飲 食 店 , 宿 泊 業	129,110	-0.1	4.8	119,646	-3.4	-6.8	115,792	-4.4	-3.7	9,464	4,130	2,176
医 療 , 福 祉	278,614	4.8	-6.0	228,744	3.8	-3.5	220,171	3.9	-0.6	49,870	2,967	-18,188
教 育 , 学 習 支 援 業	400,081	12.5	-17.7	312,295	13.9	-16.1	306,709	14.2	-16.7	87,786	4,577	-27,892
複 合 サ ー ビ ス 事 業	320,672	-0.6	4.3	265,863	-1.8	1.0	250,904	-1.5	-1.5	54,809	4,396	-25,478
サ ー ビ ス 業	252,139	-0.6	-5.7	223,127	-0.5	-2.3	213,288	0.3	-2.1	29,012	252	-9,874
全 国 (調 査 産 業 計)	331,300	-0.3	-1.0	270,511	-0.2	-0.5	251,068	-0.1	-0.5	60,789	-16	-2,355

(注) 全国調査結果は、平成21年2月公表の平成20年分結果確報を用いたものを採用した。

(2) 全国との比較

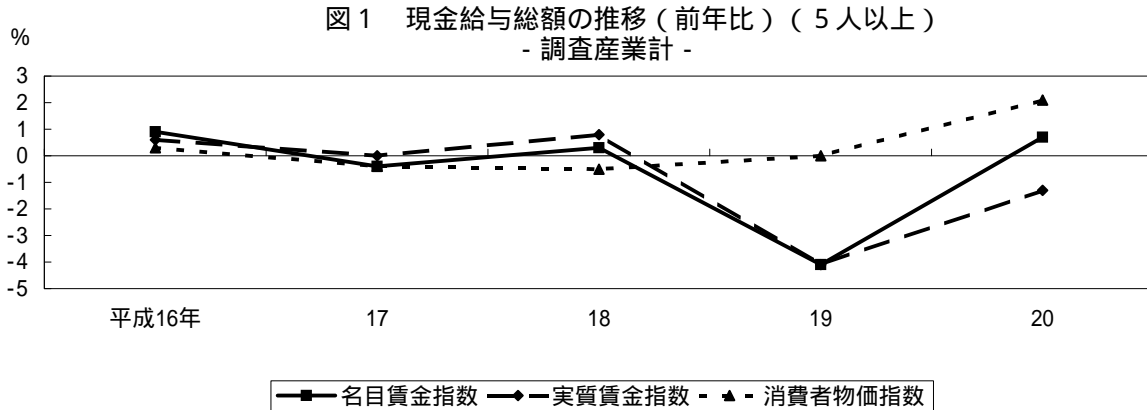
全国の現金給与総額を 100 とした鳥取県の賃金水準は、調査産業計で 85.0 となり、前年（83.7）より 1.3 ポイント縮小した。

産業別にみると、卸売・小売業（69.8）の格差が最も大きく、運輸業（112.1）は全国を上回っている。

図2 現金給与総額の全国との産業別比較(5人以上)



表2 現金給与総額の全国との産業別比較（全国の各産業 = 100）（5人以上）

区分	調査産業計	建設業	製造業	電気ガス水道業	情報通信業	運輸業	卸売・小売業
平成16年	90.2	82.9	69.0	86.2	87.7	85.9	83.7
17	86.1	77.6	68.6	85.8	84.3	83.3	85.6
18	86.1	83.6	68.9	88.6	95.7	84.5	83.7
19	83.7	77.9	74.3	93.6	90.5	112.7	90.2
20	85.0	74.8	76.4	97.9	82.4	112.1	89.1

区分	金融・保険業	飲食店、宿泊業	医療、福祉	教育、学習支援業	複合サービス事業	サービス業
平成16年	92.9	90.5	114.1	90.2	108.2	87.0
17	74.7	104.2	106.7	97.9	112.1	90.2
18	71.2	102.7	103.5	105.2	104.5	85.7
19	68.2	90.9	84.9	85.3	90.3	80.1
20	69.8	90.3	87.0	94.9	88.7	80.2

(3) 産業別の比較

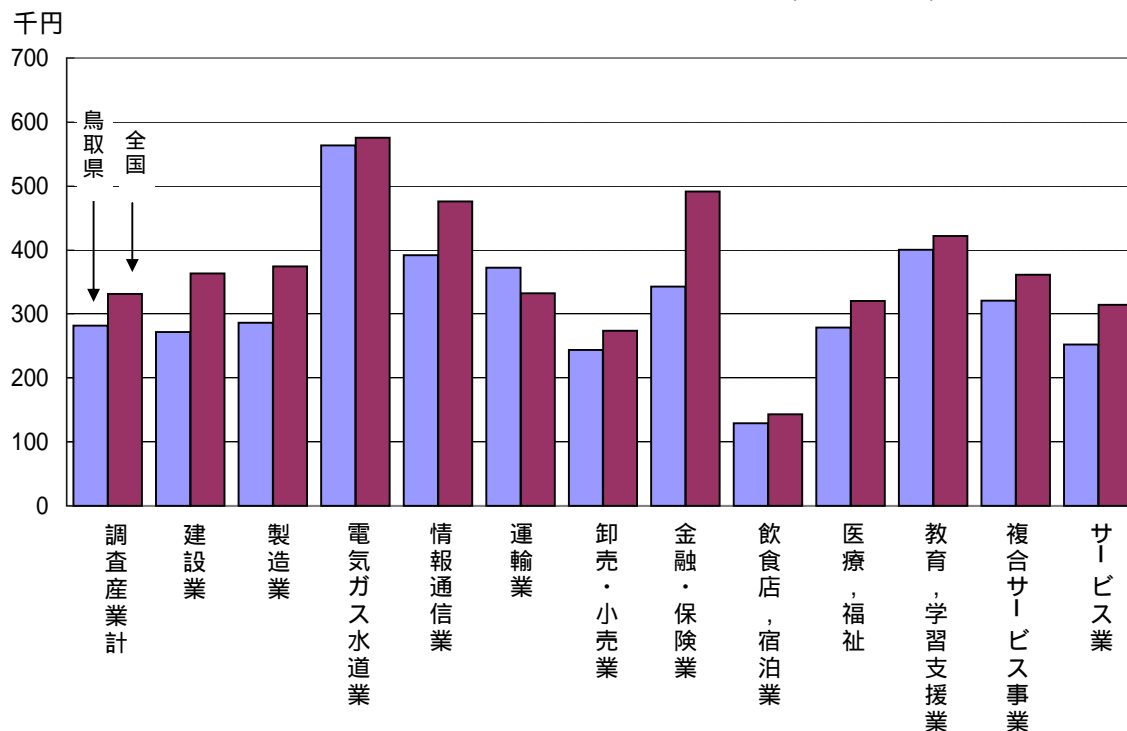
現金給与総額を産業別に前年と比較してみると、教育，学習支援業（12.5%増）、医療，福祉（4.8%増）など4産業で前年を上回った。

また、運輸業（8.2%減）、情報通信業（7.5%減）など8産業で前年を下回った。

調査産業計の現金給与総額を100として産業別に比較すると、電気・ガス・熱供給・水道業（200.2）が最も高く、次いで教育，学習支援業（142.1）となった。

図3 産業別現金給与総額の前年比(5人以上)



表3 現金給与額の前年比の産業別比較（5人以上）

区分	調査産業計	建設業	製造業	電気ガス水道業	情報通信業	運輸業	卸売・小売業
平成16年	100.0	100.0	87.4	168.9	140.5	100.8	74.1
17	100.0	97.4	90.6	176.5	139.0	102.8	80.0
18	100.0	104.7	92.0	179.3	158.5	105.7	78.3
19	100.0	102.6	100.7	198.6	154.2	137.1	87.4
20	100.0	96.5	101.6	200.2	139.2	132.3	86.6
全国(調査産業計)	100.0	109.7	113.0	173.7	143.6	100.3	82.6

区分	金融・保険業	飲食店、宿泊業	医療、福祉	教育、学習支援業	複合サービス事業	サービス業
平成16年	151.3	42.8	126.0	132.9	125.4	89.0
17	129.5	51.2	121.4	150.0	134.2	96.9
18	124.7	48.4	117.8	157.3	125.8	91.7
19	125.1	46.7	98.4	131.5	114.6	89.7
20	121.8	45.9	99.0	142.1	113.9	89.6
全国(調査産業計)	148.3	43.2	96.7	127.3	109.1	94.9

(4) 男女別の比較

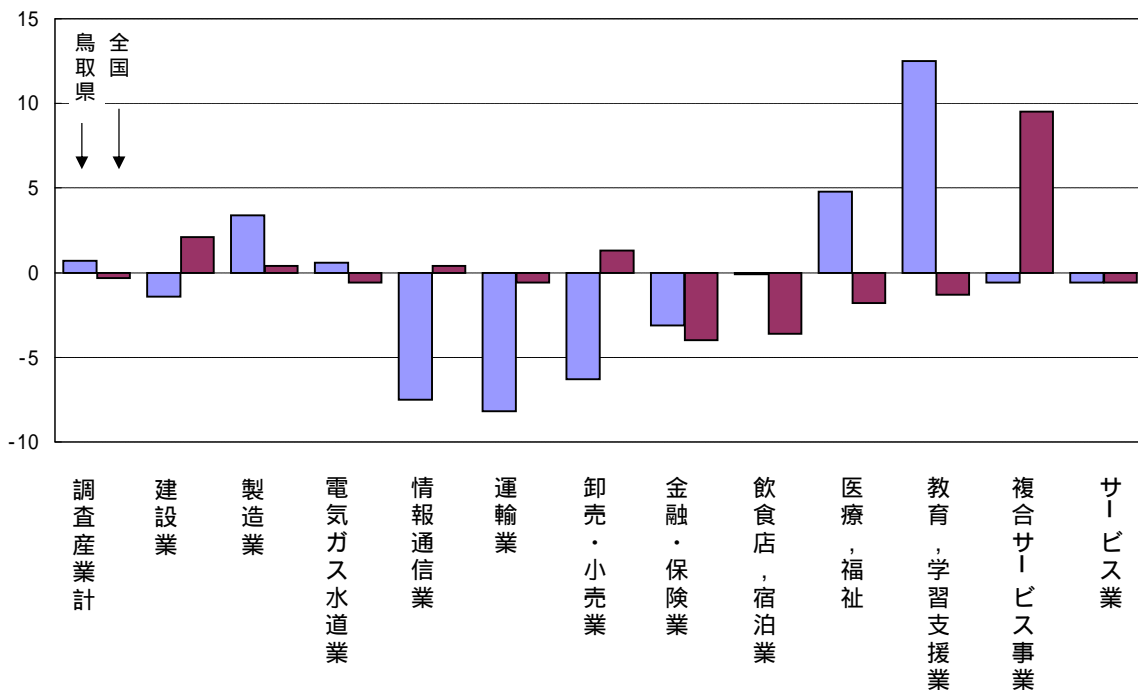
男女別の調査産業計の現金給与総額をみると、男性は 344,537 円、女性は 204,295 円となっている。

男性を 100 とした場合の女性の賃金は 59.3 となっている。これを産業別にみると、電気・ガス・熱供給・水道業の 85.5 が最も高く、運輸業の 44.1 が最も低くなっている。

図4 現金給与総額の産業別男女別比較（5人以上）



表4 現金給与総額の産業別男女別比較（5人以上）

区分	調査産業計	建設業	製造業	電気ガス水道業	情報通信業	運輸業	卸売・小売業
男性	344,537	286,639	366,351	577,895	452,787	405,256	318,963
女性	204,295	178,687	173,779	494,038	299,231	178,602	153,046
男性 100 に対する女性の割合	59.3	62.3	47.4	85.5	66.1	44.1	48.0

区分	金融・保険業	飲食店、宿泊業	医療、福祉	教育、学習支援業	複合サービス事業	サービス業
男性	430,762	171,693	337,380	495,964	344,625	303,008
女性	267,913	95,586	262,579	303,271	282,867	155,104
男性 100 に対する女性の割合	62.2	55.7	77.8	61.1	82.1	51.2

2 出勤日数及び労働時間

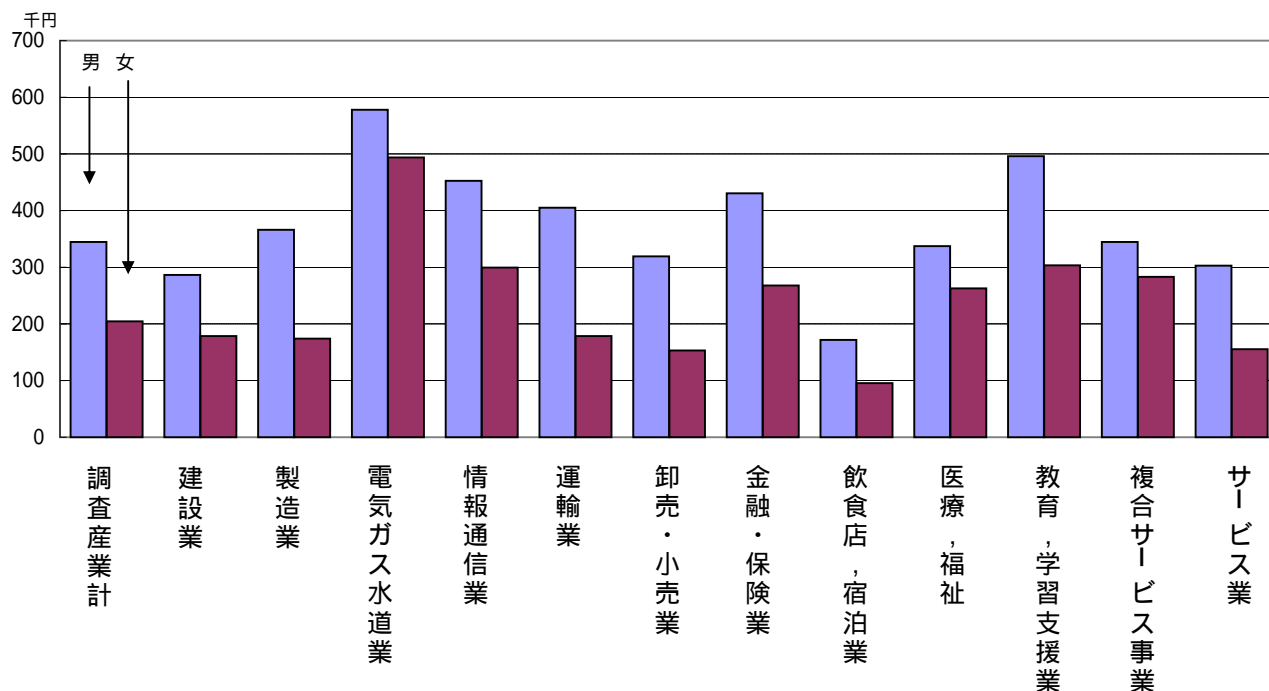
(1) 出勤日数及び労働時間の動き

出勤日数は、調査産業計で 20.1 日、年間に換算すると 241.2 日となり前年より 3.6 日減少した。

総実労働時間は、154.6 時間で年間に換算すると 1855.2 時間となり前年比 2.2% 減となった。

総実労働時間の内訳は、所定内労働時間が 145.9 時間、前年比 2.0% 減となった。

また、所定外労働時間は 8.7 時間、前年比 5.3% 減となった。



表5 1人平均月間出勤日数及び労働時間(5人以上)

区 分	出 勤 日 数			総 実 労 働 時 間 数			所 定 内 労 働 時 間 数			所 定 外 労 働 時 間 数		
	20年	19年	前年差	20年	19年	前年比	20年	19年	前年比	20年	19年	前年比
調 査 産 業 計	20.1	19.8	-0.3	154.6	150.8	-2.2	145.9	147.2	-1.3	8.7	13.6	-5.3
建 設 業	21.2	21.9	-0.7	163.5	167.1	-3.6	159.2	163.0	-3.4	4.3	19.2	-44.9
製 造 業	20.1	20.2	-0.1	163.8	167.2	-1.3	151.9	155.9	-3.0	11.9	18.2	-6.3
電 気 ガ ス 水 道 業	18.3	18.4	-0.1	146.1	149.3	-3.3	137.6	139.5	-1.9	8.5	10.9	-39.6
情 報 通 信 業	20.7	20.5	0.2	174.1	178.6	-4.5	153.3	159.3	-3.0	20.8	19.1	-17.2
運 輸 業	20.4	21.0	-0.6	172.9	180.7	-7.8	149.4	154.9	-2.0	23.5	25.7	-20.2
卸 売 ・ 小 売 業	20.9	21.2	-0.3	154.3	157.6	-3.3	147.3	151.9	-5.6	7.0	14.7	-37.8
金 融 ・ 保 険 業	19.8	20.0	-0.2	149.6	153.0	-3.4	144.5	146.6	-2.1	5.1	15.4	-30.3
飲 食 店 , 宿 泊 業	17.5	19.7	-2.2	113.6	121.4	-7.7	109.0	117.8	-5.4	4.6	13.8	-33.2
医 療 , 福 祉	19.3	19.7	-0.4	146.0	150.7	-2.7	142.1	145.7	-3.6	3.9	11.6	-7.9
教 育 , 学 習 支 援 業	19.1	19.5	-0.4	145.9	156.1	-10.2	134.8	143.4	-5.6	11.1	12.5	-44.6
複 合 サ ー ビ ス 事 業	20.5	20.4	0.1	159.8	160.9	-1.1	150.8	151.9	-3.3	9.0	19.0	-10.0
サ ー ビ ス 業	20.4	20.4	0.0	153.8	155.5	-1.7	146.3	147.0	-0.3	7.5	9.7	-20.2
全 国 (調 査 産 業 計)	19.3	19.4	-0.1	149.3	150.0	-1.2	138.6	139.4	-0.8	10.7	12.2	-1.5

(2) 全国との比較

全国の総実労働時間は、調査産業計で年間 1791.6 時間となり、鳥取県 (1855.2 時間) が 63.6 時間長くなっている。

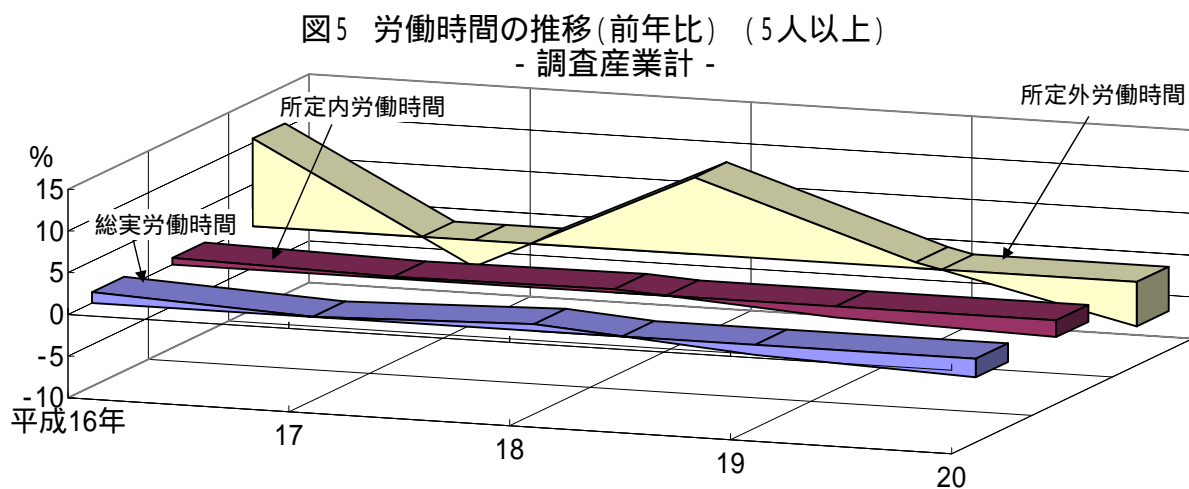
内訳は、所定内労働時間については、全国(1663.2 時間)より鳥取県(1750.8 時間)が 87.6 時間長くなっているが、所定外労働時間については、逆に全国 (128.4 時間) より鳥取県 (104.4 時間) が 24.0 時間短くなっている。

年間の総実労働時間を全国と比較すると、電気・ガス・熱供給・水道業が 129.6 時間、建設業が 97.2 時間など、4 産業で鳥取県が短くなっている。

逆に、卸売・小売業及び教育、学習支援業が 168.0 時間など 8 産業で鳥取県が長くなっている。

図6 総実労働時間(年間)の全国との産業別比較(5人以上)

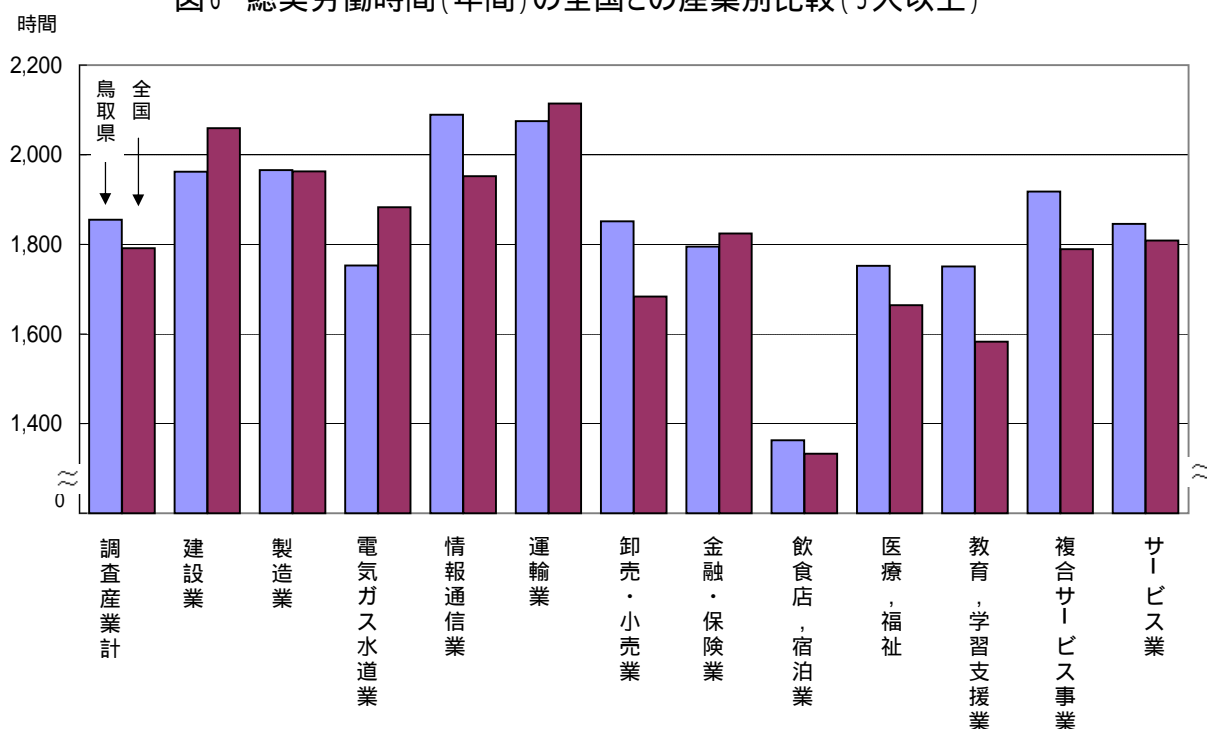

(3) 産業別の比較

総実労働時間を産業別にみると、教育、学習支援業 (10.2%増)、電気・ガス・熱供給・水道業 (3.3%増) の 2 産業で前年より増加したが、運輸業 (7.8%減)、飲食店、宿泊業 (7.7%減) など 10 産業は前年より減少した。

年間の総実労働時間をみると最も少ない産業は飲食店、宿泊業 (1363.2 時間)、次いで教育、学習支援業 (1750.8 時間) であった。逆に、最も多い産業は、情報通信業 (2089.2 時間) であった。

所定外労働時間は、教育、学習支援業 (44.6%増)、電気・ガス・熱供給・水道業 (39.6%増) など 4 産業で前年より増加したが、建設業 (44.9%減)、金融・保険業 (30.3%減) など 8 産業で前年より減少した。

3 雇用

(1) 雇用の動き

常用労働者数は、調査産業計で 171,116 人、前年比 0.4% 減となった。

表6 年平均雇用状況(5人以上)

区 分	常 用			パ-トタイム			入 職 率			離 職 率		
	労働者数	前年比		労働者 比 率	前年差		入 職 率	前年差		離 職 率	前年差	
		20年	19年		20年	19年		20年	19年		20年	19年
	人	%	%	%	ポ-イント	ポ-イント	%	ポ-イント	ポ-イント	%	ポ-イント	ポ-イント
調 査 産 業 計	171,116	-0.4	-2.0	21.0	-1.0	1.2	1.78	-0.10	-0.07	1.83	-0.07	-0.13
建 設 業	14,209	-6.7	-9.7	4.5	1.2	1.7	2.01	-0.17	1.03	1.89	-0.13	0.27
製 造 業	36,466	-1.1	-2.7	12.7	-0.6	-3.9	1.23	-0.27	0.33	1.41	0.03	0.06
電 気 ガ ス 水 道 業	762	-14.8	-17.7	0.7	0.3	-0.5	1.31	1.12	-1.16	0.73	0.39	-0.92
情 報 通 信 業	2,754	0.3	8.7	8.3	4.1	-15.9	1.36	0.59	-1.56	1.46	0.74	-0.99
運 輸 業	9,511	0.3	-1.5	8.4	2.7	-2.4	1.53	0.23	0.15	1.65	0.39	-0.39
卸 売 ・ 小 売 業	35,279	-3.5	-2.8	32.3	-0.8	-6.1	1.29	-0.12	-1.46	1.59	-0.18	-0.72
金 融 ・ 保 険 業	5,471	3.3	-1.3	18.5	10.6	0.1	1.85	-0.56	0.62	1.35	-1.15	0.38
飲 食 店 , 宿 泊 業	8,349	-4.6	4.0	61.4	-4.1	9.8	3.50	0.14	0.60	3.79	-0.33	1.80
医 療 , 福 祉	26,246	6.2	4.9	20.4	-3.2	5.2	2.53	0.02	0.33	2.24	0.33	-0.48
教 育 , 学 習 支 援 業	11,619	0.5	-3.0	21.1	-8.8	21.2	1.40	-0.54	-0.07	1.42	-0.76	0.07
複 合 サ ー ビ ス 事 業	2,431	4.1	-23.9	4.4	0.6	-7.4	1.45	-0.57	-0.40	1.44	-0.96	1.03
サ ー ビ ス 業	16,976	2.5	-2.0	24.0	1.4	6.6	2.43	0.36	0.00	2.18	0.14	-0.57
全国(調査産業計)	千人											
	44,954	1.5	1.6	26.1	0.0	0.6	2.10	-0.08	0.00	2.07	-0.03	-0.04

(注) 1) パートタイム労働者比率は、常用労働者に占めるパートタイム労働者の割合。

2) 入職(離職)率は、前月末労働者に対する入職(離職)の割合。

(2) 産業別の比較

常用労働者数を産業別にみると、医療,福祉(6.2%増)、複合サービス事業(4.1%増)の7産業で増加し、電気・ガス・熱供給・水道業(14.8%減)、建設業(6.7%減)など5産業で減少した。

常用労働者数の構成比をみると、製造業(21.4%)が最も多く、次いで卸売・小売業(20.7%)となっている。

図7 常用労働者の産業別構成比(5人以上)

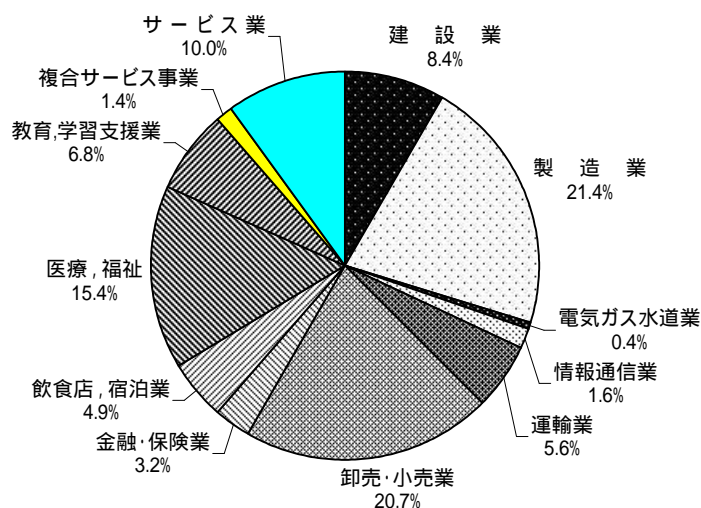

(3) 男女別の比較

常用労働者のうち男性は、調査産業計で 94,184 人となり全体の 55.0% を占めている。産業別にみると、男性の占める割合が半数を超えているのは、金融・保険業(46.1%)、飲食店,宿泊業(43.9%)、医療,福祉(21.5%)を除く全産業であった。

全国の男女比率をみると、調査産業計で男性の 57.5% に対し女性が 42.5% となり、鳥取県では全国と比較して女性の占める割合が 2.5 ポイント高くなっている。

図8 常用労働者の男女別構成比(5人以上)

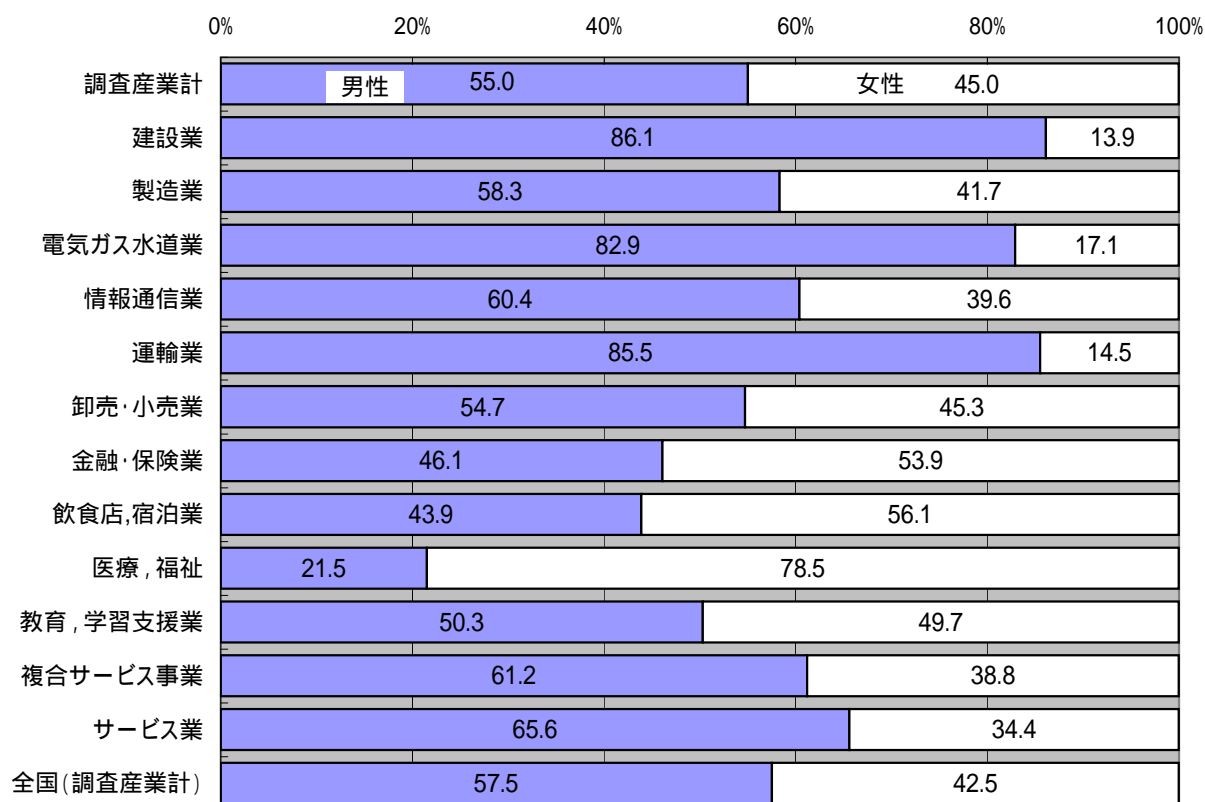

(4) パートタイム労働者

常用労働者のうちパートタイム労働者数は、調査産業計で 35,967 人、前年比 5.5% 減となった。また、パートタイム労働者の比率は 21.0% で、前年を 1.0 ポイント下回った。

産業別にみると、飲食店,宿泊業(61.4%) が最も高く、次いで卸売・小売業(32.3%)、サービス業(24.0%)となっている。男女別では、調査産業計で男性の 9.2% に対して、女性は 35.5% と男性のおよそ 3.9 倍になっている。

全国のパートタイム労働者の比率は、調査産業計 26.1% となり、鳥取県より 5.1 ポイント高くなっている。

(5) 労働異動率

雇用の動きを労働異動率で見ると、調査産業計で入職率 1.78%、離職率 1.83%となった。

月別で見ると、入職超過となったのは、新規採用の時期の4月のほか、2月、5月、7月、9月、10月であった。

図9 労働異動率の年別の推移(調査産業計)(5人以上)



図10 労働異動率の月別の推移(調査産業計)(5人以上)



事業所規模 30人以上

1 賃金

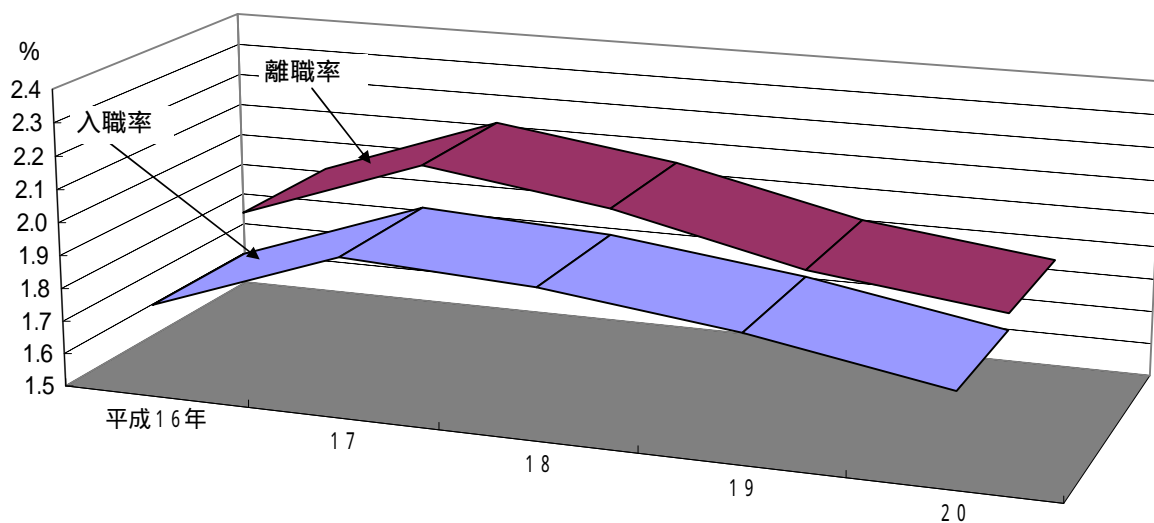
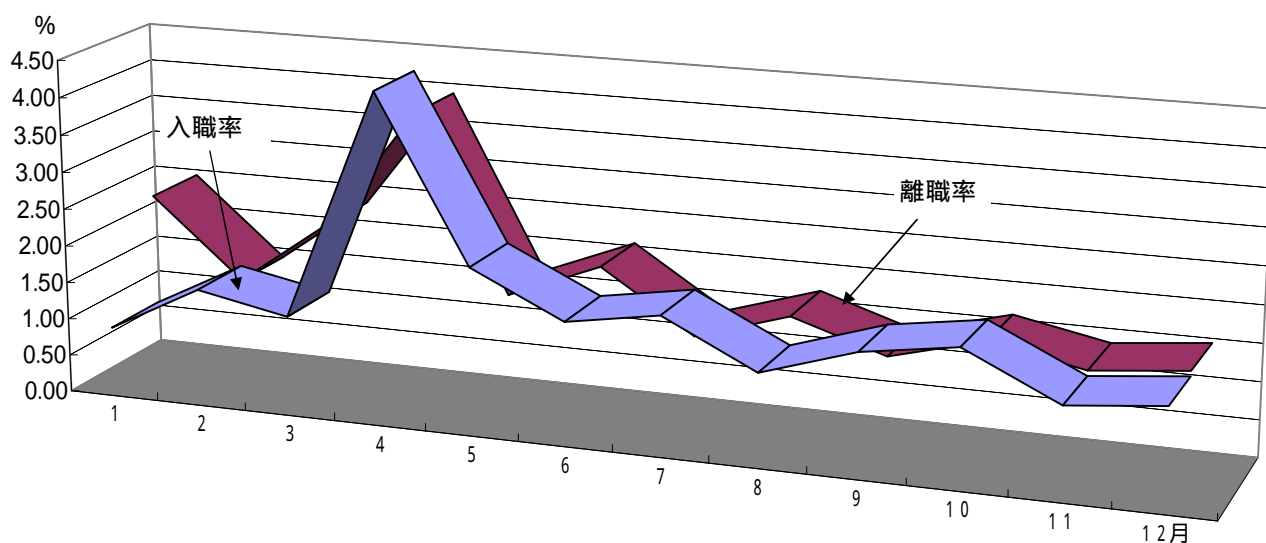
(1) 賃金の動き

現金給与総額は、調査産業計で 306,564 円、前年比 0.3%減となった。

内訳は、きまって支給する給与が 251,486 円、前年比 0.9%減、ボーナスを中心とした特別に支給された給与が 55,078 円(年間 660,936 円)で、前年より 1838 円多かった。

現金給与額の実質賃金指数は 97.4 で、前年比 2.4%低下となった。

図 1 1 現金給与総額の推移(前年比)(30人以上)
- 調査産業計 -



表 7 1人平均月間現金給与額(30人以上)

区 分	現金給与			きまって支給する			所 定 内			特 別 に		
	総 額	前 年 比		給 与	前 年 比		給 与	前 年 比		支 払 わ れ た 給 与	前 年 差	
	円	%	%	円	%	%	円	%	%	円	円	円
調 査 産 業 計	306,564	-0.3	-0.4	251,486	-0.9	0.0	234,568	-0.9	0.6	55,078	1,838	-1,507
建 設 業	294,159	16.9	7.5	271,176	15.7	10.9	263,732	16.0	16.7	22,983	3,284	-14,416
製 造 業	306,605	2.3	2.6	246,166	-0.2	1.6	225,940	0.3	2.0	60,439	7,854	4,110
電 気 ガ ス 水 道 業	563,652	0.8	2.6	416,934	1.2	1.1	383,081	0.0	0.9	146,718	3,871	17,910
情 報 通 信 業	452,765	4.1	13.6	347,283	4.1	12.9	314,069	3.5	16.6	105,482	1,446	-2,999
運 輸 業	408,148	-9.8	1.1	320,689	-9.6	-5.5	256,428	-10.9	-14.5	87,459	-1,296	36,202
卸 売 ・ 小 売 業	232,686	-11.4	-5.4	205,077	-12.7	-3.5	200,321	-12.3	-2.1	27,609	4,044	3,606
金 融 ・ 保 険 業	432,423	-8.0	10.4	335,252	-2.4	1.4	316,923	-2.0	-1.1	97,171	-24,857	48,327
飲 食 店 , 宿 泊 業	170,094	4.1	4.0	153,986	0.1	1.3	147,146	-0.1	1.6	16,108	6,760	3,688
医 療 , 福 祉	296,723	-0.1	-3.6	244,521	0.7	0.3	234,103	0.6	4.3	52,202	-3,404	-27,804
教 育 , 学 習 支 援 業	444,419	2.4	-0.9	340,330	3.3	-0.9	331,870	3.2	-1.4	104,089	-4,483	-7,923
複 合 サ ー ビ ス 事 業	306,422	-3.3	-4.6	271,188	-3.8	3.2	247,466	-3.1	-2.8	35,234	1,441	-31,983
サ ー ビ ス 業	243,965	-5.9	-10.7	215,235	-4.1	-6.7	203,826	-4.0	-5.4	28,730	-4,668	-13,747
全 国 (調 査 産 業 計)	379,497	-0.5	-0.9	300,694	-0.8	0.0	275,178	-0.5	0.0	78,803	854	-3,706

(2) 全国との比較

全国の現金給与総額を100とした鳥取県の賃金水準は、調査産業計で80.8となり、前年(80.6)より0.2ポイント縮小した。

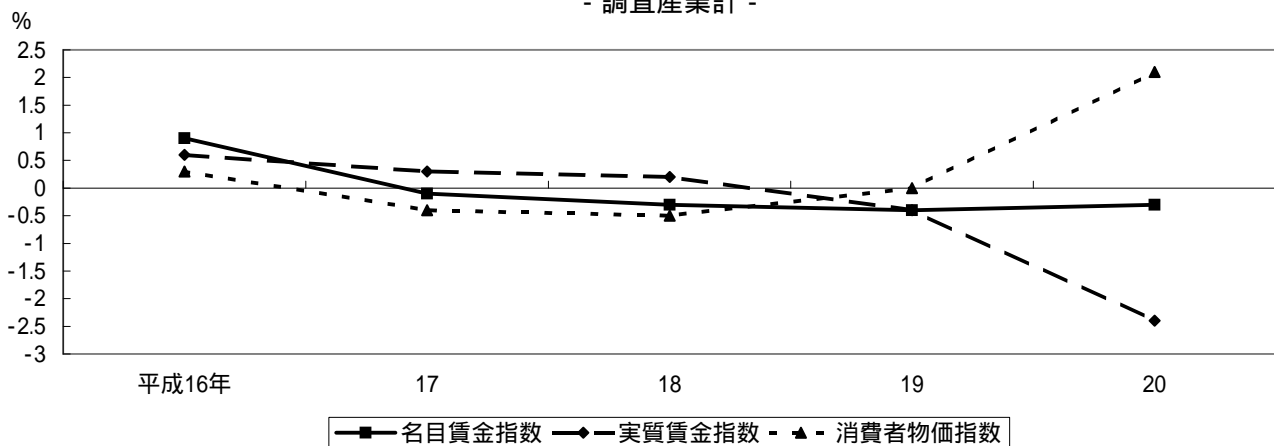
産業別にみると、建設業(67.2)の格差が最も大きく、運輸業(118.7)が全国を上回っている。

図12 現金給与総額の全国との産業別比較(30人以上)



表8 現金給与総額の全国との産業別比較(全国の各産業=100)(30人以上)

区分	調査産業計	建設業	製造業	電気ガス水道業	情報通信業	運輸業	卸売・小売業
平成16年	86.5	75.4	68.5	83.3	85.9	92.8	48.3
17	81.1	77.9	67.1	83.5	85.0	87.6	52.8
18	80.0	76.1	67.8	81.8	87.9	89.7	53.2
19	80.6	64.9	72.4	89.5	88.2	119.8	74.9
20	80.8	67.2	74.5	93.0	87.8	118.7	75.3

区分	金融・保険業	飲食店、宿泊業	医療、福祉	教育、学習支援業	複合サービス事業	サービス業
平成16年	77.9	102.8	110.3	97.6	103.8	92.7
17	75.5	102.9	108.5	98.6	109.4	90.9
18	62.8	101.2	104.1	96.9	106.5	88.9
19	77.9	88.9	82.0	90.7	86.2	77.3
20	77.4	90.2	79.6	89.4	82.8	74.8

(3) 産業別の比較

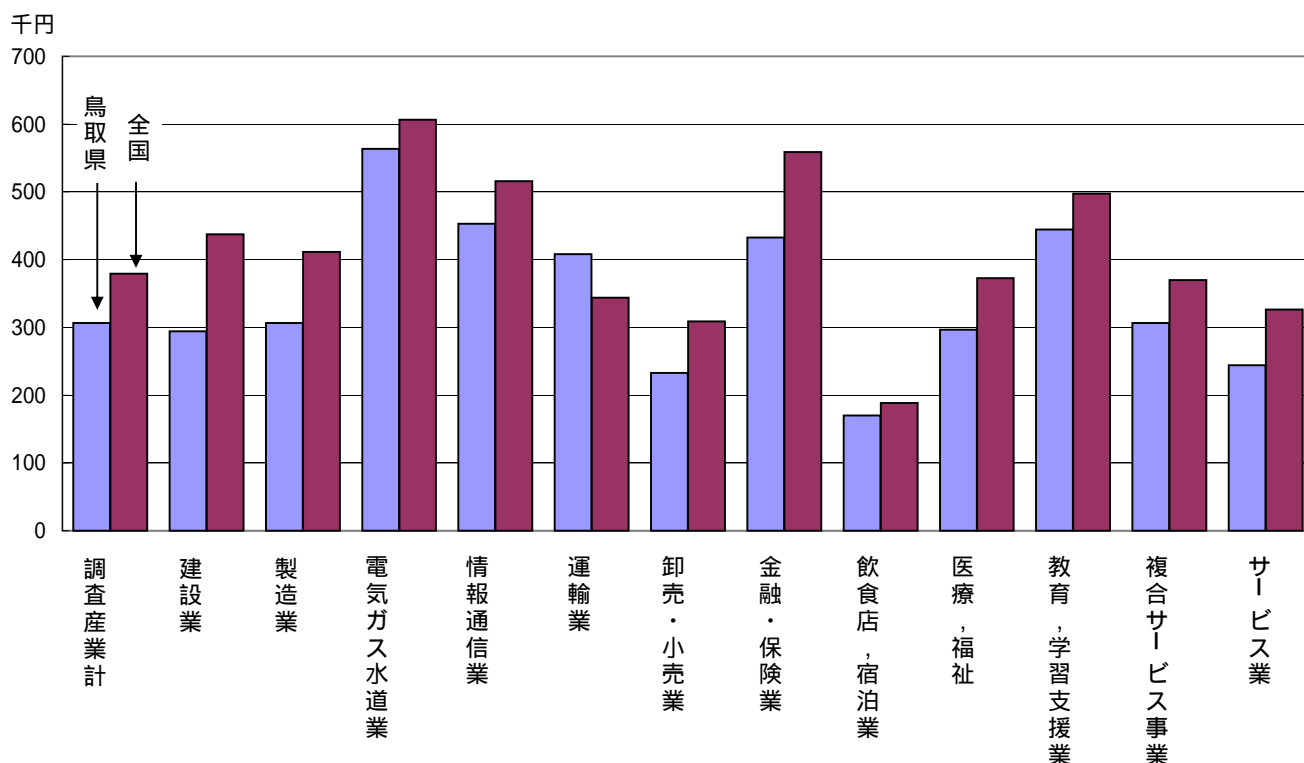
現金給与総額を産業別に前年と比較してみると、建設業（16.9%増）、情報通信業及び飲食店、宿泊業（4.1%増）など6産業で前年を上回った。

調査産業計の現金給与総額を100として産業別に比較すると電気・ガス・熱供給・水道業（183.9）が最も高く、次いで情報通信業（147.7）となっている。逆に最も低いのは、飲食店、宿泊業（55.5）で、次いで卸売・小売業（75.9）となっている。

図13 産業別現金給与総額の前年比(30人以上)



表9 現金給与額の産業別比較(30人以上)

区分	調査産業計	建設業	製造業	電気ガス水道業	情報通信業	運輸業	卸売・小売業
平成16年	100.0	100.0	87.4	168.9	134.6	104.0	42.7
17	100.0	111.0	91.3	165.9	140.7	104.5	50.8
18	100.0	109.9	93.7	163.9	146.8	109.3	53.1
19	100.0	94.1	97.8	180.1	146.6	135.4	74.1
20	100.0	96.0	100.0	183.9	147.7	133.1	75.9
全国(調査産業計)	100.0	115.3	108.4	159.8	135.9	90.6	81.5

区分	金融・保険業	飲食店、宿泊業	医療、福祉	教育、学習支援業	複合サービス事業	サービス業
平成16年	130.3	53.9	127.0	147.5	109.6	90.4
17	135.9	57.8	132.1	157.8	121.5	94.0
18	117.0	55.4	128.0	155.4	119.5	92.7
19	147.1	53.6	100.4	148.2	99.4	82.2
20	141.1	55.5	96.8	145.0	100.0	79.6
全国(調査産業計)	147.2	49.7	98.2	131.1	97.5	86.0

(4) 男女別の比較

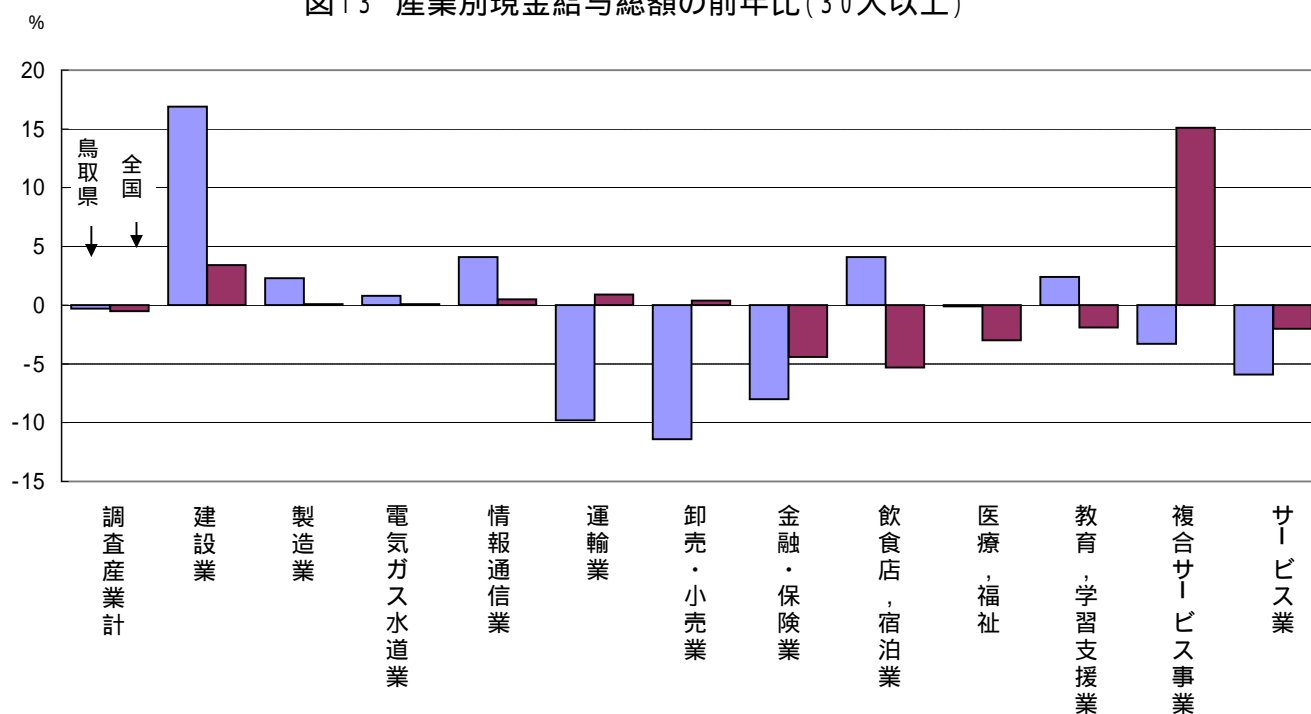
男女別の調査産業計の現金給与総額をみると、男性は 379,896 円、女性は 214,175 円となっている。

男性を 100 とした場合の女性の賃金割合は 56.4 となっている。

これを産業別にみると、電気・ガス・熱供給・水道業の 85.5 が最も高く、卸売・小売業の 42.0 が最も低くなっている。

図14 現金給与総額の産業別男女別比較(30人以上)



表10 現金給与総額の産業別男女別比較(30人以上)

区分	調査産業計	建設業	製造業	電気ガス水道業	情報通信業	運輸業	卸売・小売業
男性	379,896	308,499	385,328	577,895	479,645	432,697	334,702
女性	214,175	200,136	185,889	494,038	389,818	203,892	140,562
男性 100に対する女性の割合	56.4	64.9	48.2	85.5	81.3	47.1	42.0

区分	金融・保険業	飲食店、宿泊業	医療、福祉	教育、学習支援業	複合サービス事業	サービス業
男性	546,778	241,829	348,122	510,350	345,067	300,361
女性	344,447	116,000	275,250	332,433	234,357	142,798
男性 100に対する女性の割合	63.0	48.0	79.1	65.1	67.9	47.5

(5) 賞与の支給状況

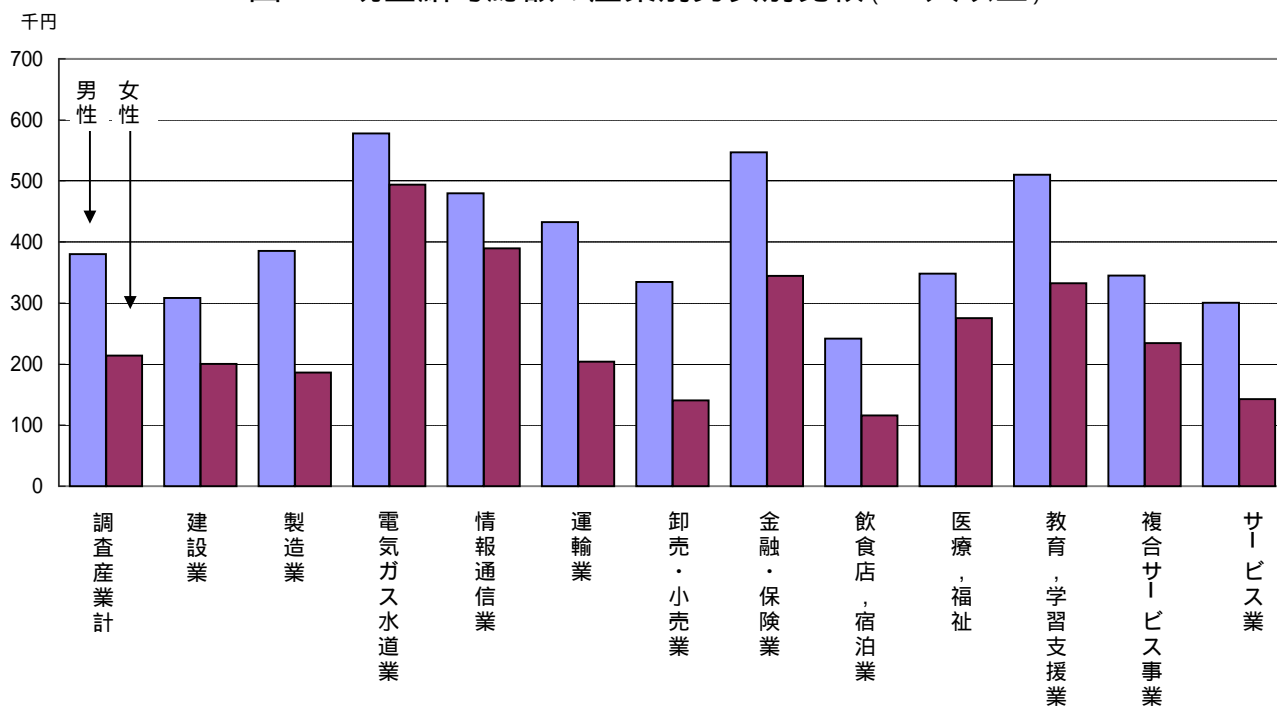
夏季賞与(6月～8月支給)の支給総額は、調査産業計で335,180円、前年比3.4%減となった。

年末賞与(11月～翌年1月支給)は371,826円、前年比3.9%減となった。

所定内給与に対する割合は、夏季給与(1.05か月)が前年(1.14か月)より0.09か月減、年末賞与(1.15か月)が前年(1.23か月)より0.08か月減少した。

表11 賞与の支給状況(30人以上)

区 分	夏 季 賞 与					年 末 賞 与				
	支給労働者 1人平均	前年比		所定内給与に 対する割合		支給労働者 1人平均	前年比		所定内給与に 対する割合	
		支給額	20年	19年	20年		19年	支給額	20年	19年
	円	%	%	ヶ月	ヶ月	円	%	%	ヶ月	ヶ月
調査産業計	335,180	-3.4	-4.5	1.05	1.14	371,826	-3.9	-4.5	1.15	1.23
建設業	130,158	-16.8	-26.7	0.47	0.65	174,870	17.6	-23.5	0.66	0.65
製造業	376,710	-2.6	29.9	1.09	1.19	385,840	-0.6	13.0	1.19	1.24
電気ガス水道業	859,717	0.6	7.9	2.23	2.21	882,290	-1.5	8.0	2.32	2.33
情報通信業	278,178	24.7	-61.7	1.09	0.93	1,025,862	-3.3	66.3	2.68	2.74
運輸業	516,645	-9.4	36.3	1.78	1.78	524,078	-11.3	43.0	1.79	1.76
卸売・小売業	179,142	-18.2	32.3	0.66	0.78	175,476	-1.6	6.7	0.73	0.64
金融・保険業	458,067	-28.3	-28.0	1.26	1.70	544,153	-37.8	22.0	1.44	2.01
飲食店, 宿泊業	99,456	37.9	37.5	0.68	0.53	103,427	48.3	40.7	0.63	0.54
医療, 福祉	305,677	7.5	-37.2	1.31	1.24	323,619	-7.0	-26.9	1.40	1.45
教育, 学習支援業	593,809	-1.2	-7.7	1.66	1.76	691,707	6.1	-7.1	1.93	1.98
複合サービス事業	231,404	-0.6	-45.1	1.15	0.93	170,542	-6.9	-63.1	1.05	1.01
サービス業	226,445	-16.6	-9.2	0.85	0.94	205,160	-25.3	-22.1	0.79	0.94
全国(調査産業計)	470,343	-0.9	-2.6	1.26	1.28	487,169	-1.1	-3.2	1.34	1.36

図15 賞与の前年比の推移(調査産業計)(30人以上)

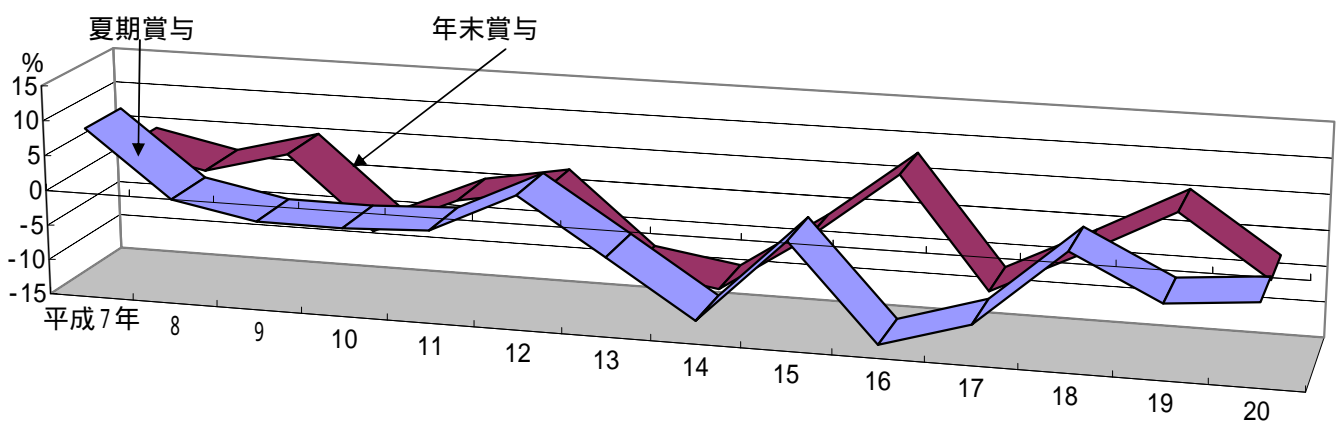

2 出勤日数及び労働時間

(1) 出勤日数及び労働時間の動き

出勤日数は、調査産業計で 19.8 日、年間に換算すると 237.6 日となり前年と比べて 1.2 日減少した。

総実労働時間は、156.8 時間、前年比 1.5% 減となった。年間では 1881.6 時間となり前年より 8.4 時間減少した。

総実労働時間の内訳は、所定内労働時間が 147.4 時間、前年比 1.5% 減となった。また、所定外労働時間は 9.4 時間、前年比 1.2% 減となった。

図 1 6 労働時間の推移（前年比）（30人以上）
- 調査産業計 -



表 1 2 1人平均月間出勤日数及び労働時間（30人以上）

区 分	出 勤			総 実			所 定 内			所 定 外		
	日 数	前 年 差		時 間 数	前 年 比		時 間 数	前 年 比		時 間 数	前 年 比	
		20年	19年		20年	19年		20年	19年		20年	19年
調 査 産 業 計	19.8	-0.1	0.1	156.8	-1.5	-0.3	147.4	-1.5	-0.3	9.4	-1.2	-1.1
建 設 業	22.5	0.4	0.0	176.4	14.6	10.9	171.2	8.7	7.1	5.2	79.2	81.7
製 造 業	19.8	-0.2	0.2	164.2	-1.3	2.6	152.0	-0.8	4.0	12.2	-8.2	-11.2
電 気 ガ ス 水 道 業	18.3	-0.1	-0.8	146.1	2.4	-4.3	137.6	1.2	-4.2	8.5	28.3	-1.9
情 報 通 信 業	21.2	-0.2	1.8	179.3	-6.0	7.3	155.5	-2.9	1.5	23.8	-28.2	55.1
運 輸 業	20.2	-0.3	-1.1	171.3	-0.8	0.1	147.8	-2.8	-0.3	23.5	14.0	3.3
卸 売 ・ 小 売 業	20.0	-0.2	1.1	147.1	-8.1	-6.7	144.2	-8.5	-7.2	2.9	9.9	8.7
金 融 ・ 保 険 業	19.7	0.5	-0.8	154.3	-0.7	-0.9	147.1	0.4	-2.0	7.2	-23.5	24.2
飲 食 店 ， 宿 泊 業	19.2	-0.1	-1.1	135.5	0.1	2.3	126.8	-0.2	4.0	8.7	3.7	-26.1
医 療 ， 福 祉	19.4	0.0	0.3	152.3	-2.3	-2.5	148.4	-2.2	-2.7	3.9	-8.1	-2.8
教 育 ， 学 習 支 援 業	19.2	0.3	-0.7	145.6	5.8	6.3	136.4	7.4	5.8	9.2	-24.0	13.3
複 合 サ ー ビ ス 事 業	20.8	0.0	0.5	171.3	0.1	2.7	156.6	1.5	0.3	14.7	-31.3	61.6
サ ー ビ ス 業	19.5	0.0	-0.3	149.9	-2.1	-1.5	140.2	-1.8	-0.1	9.7	-9.5	-19.0
全 国 (調 査 産 業 計)	19.3	-0.1	0.0	153.0	-1.2	-0.2	140.1	-1.0	-0.5	12.9	-2.8	2.3

(2) 全国との比較

全国の総実労働時間は、調査産業計で年間 1836.0 時間となり、鳥取県 (1881.6 時間) が 45.6 時間長くなっている。

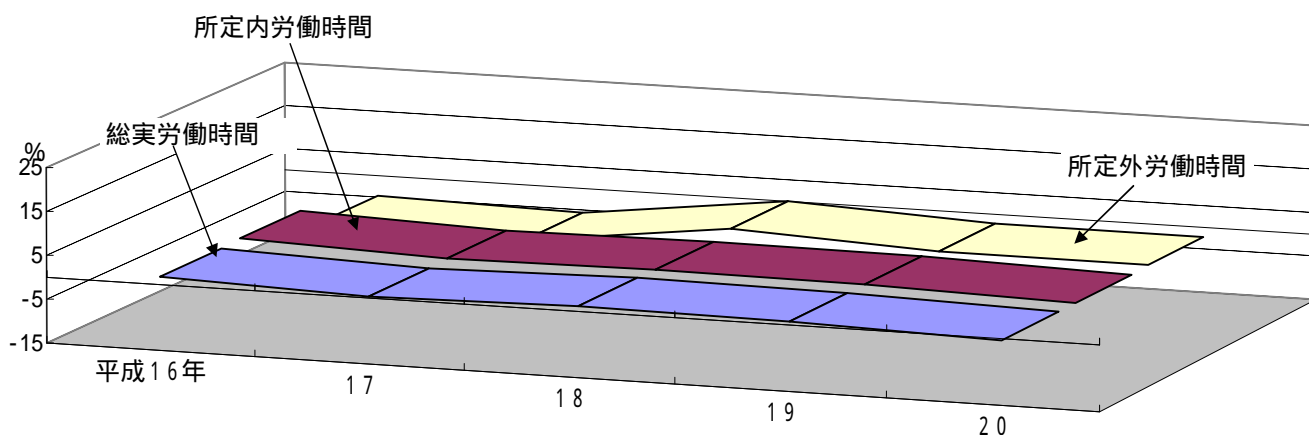
内訳は、所定内労働時間が、全国 (1681.2 時間) より鳥取県 (1768.8 時間) が 87.6 時間長くなっているが、所定外労働時間は、逆に全国 (154.8 時間) より鳥取県 (112.8 時間) が 42.0 時間短くなっている。

全国と比較して年間の総実労働時間の短い産業は、電気・ガス・熱供給・水道業 (1753.2 時間)、運輸業 (2055.6 時間) など 3 産業となっている。

逆に、全国より年間の総実労働時間の長い産業は、複合サービス事業 (2055.6 時間)、情報通信業 (2151.6 時間) など 9 産業となっている。

図17 総実労働時間(年間)の全国との産業別比較(30人以上)

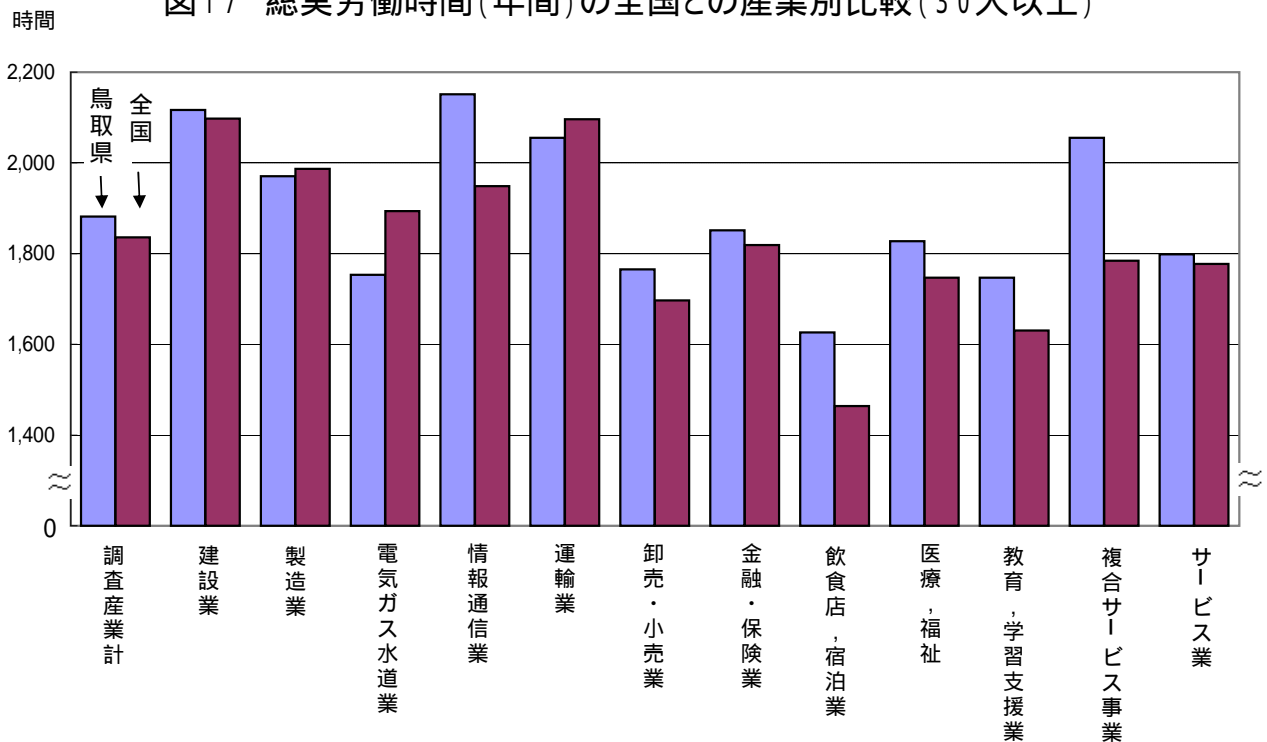

(3) 産業別の比較

総実労働時間を産業別にみると、建設業 (14.6%増)、教育、学習支援業 (5.8%増) など 5 産業で前年より増加したが、卸売・小売業 (8.1%減)、情報通信業 (6.0%減) など 7 産業は前年より減少した。

年間の総実労働時間をみると、最も少ない産業は、飲食店、宿泊業 (1626.0 時間)、次いで教育、学習支援業 (1747.2 時間) であった。逆に、最も多い産業は情報通信業 (2151.6 時間) であった。

所定外労働時間は、建設業 (79.2%増)、電気・ガス・熱供給・水道業 (28.3%増) など 5 産業で前年より増加したが、複合サービス事業 (31.3%減)、情報通信業 (28.2%減) など 7 産業で前年より減少した。

3 雇用

(1) 雇用の動き

常用労働者数は、調査産業計で 93,923 人で、前年と比べて 0.9% 増となった。

図 18 常用労働者の推移（前年比）（30人以上）



表 13 年平均雇用状況（30人以上）

区 分	常 用			ハ ー ト タ イ ム			入 職 率			離 職 率		
	労働者数	前年比		労働者 比 率	前年差		%	前年差		%	前年差	
		20年	19年		20年	19年		20年	19年		20年	19年
調 査 産 業 計	93,923	0.9	3.6	19.8	-0.1	0.0	1.64	0.02	-0.20	1.64	0.01	-0.34
建 設 業	3,489	-10.7	-24.1	4.6	1.6	2.2	0.81	0.02	-0.04	1.14	-0.06	-0.05
製 造 業	28,405	1.2	-3.6	11.9	0.1	-1.6	1.25	-0.03	0.26	1.36	0.15	0.06
電 気 ガ ス 水 道 業	762	6.1	-1.9	0.7	0.2	-0.9	1.31	1.04	-0.35	0.73	0.29	-0.20
情 報 通 信 業	1,976	-0.9	8.1	4.0	-0.3	-24.2	0.85	0.16	-1.91	0.96	0.27	-1.34
運 輸 業	6,551	2.0	-0.8	4.4	-0.7	-3.0	1.45	0.21	0.24	1.41	0.25	-0.20
卸 売 ・ 小 売 業	14,525	-6.5	-2.6	42.9	-0.1	-16.9	1.17	0.23	-2.78	1.57	0.23	-2.32
金 融 ・ 保 険 業	1,960	-4.4	-8.1	8.1	0.2	0.8	1.11	-1.23	0.86	1.11	-1.65	1.16
飲 食 店 ， 宿 泊 業	3,617	-3.9	-0.7	47.2	-7.1	11.8	3.03	-0.42	0.06	3.07	-0.91	1.38
医 療 ， 福 祉	17,014	7.3	3.9	18.3	1.8	4.5	2.76	0.46	0.58	2.36	0.35	0.06
教 育 ， 学 習 支 援 業	6,522	2.8	2.3	17.8	0.0	9.9	1.24	-0.98	-0.09	1.16	-1.10	0.15
複 合 サ ー ビ ス 事 業	830	8.4	-54.6	5.3	-1.6	-2.4	1.96	-0.93	1.40	2.01	-0.06	0.98
サ ー ビ ス 業	8,272	3.9	-9.6	27.3	0.0	15.7	2.15	0.07	0.34	1.75	-0.06	-0.81
全 国 (調 査 産 業 計)	千人 26,015	1.7	1.5	21.7	-0.15	0.5	1.87	-0.08	0.04	1.83	-0.03	-0.05

(2) 産業別の比較

常用労働者数を産業別にみると、複合サービス事業（8.4%増）、医療、福祉（7.3%増）など7産業で増加し、建設業（10.7%減）、卸売・小売業（6.5%減）など5産業で減少した。

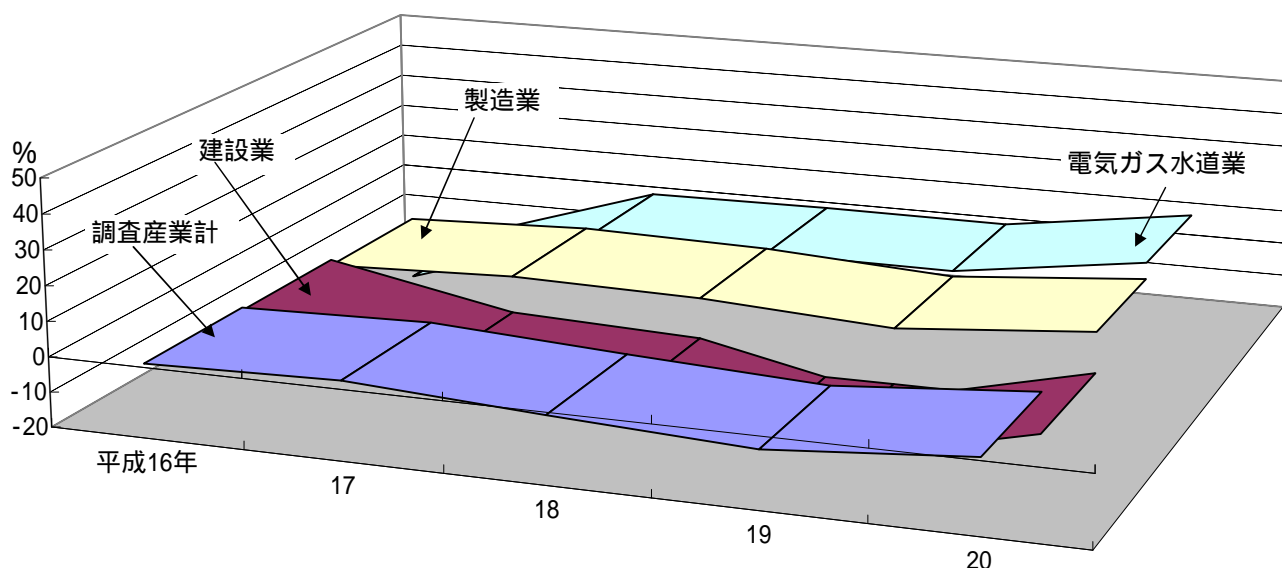
常用労働者数の構成比をみると、製造業（30.2%）が最も多く、次いで医療、福祉（18.1%）となり、この2産業で全体の約5割を占めている。

図19 常用労働者の産業別構成比（30人以上）

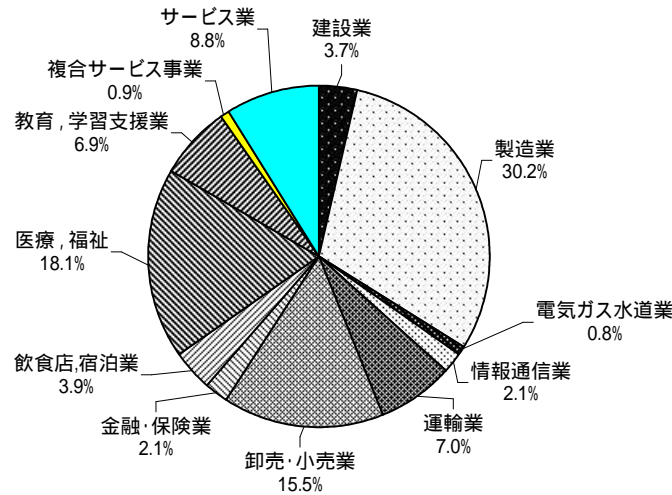

(3) 男女別の比較

常用労働者数のうち男性は、調査産業計で52,358人となり全体の55.7%を占めている。産業別にみると、医療、福祉、飲食店、宿泊業等4産業で女性の占める割合が半数を超えている。

全国の男女比率をみると、調査産業計で男性の60.2%に対し女性は39.8%となり、鳥取県では全国と比較して女性の占める割合が4.5ポイント高くなっている。

図20 常用労働者の男女別構成比（30人以上）

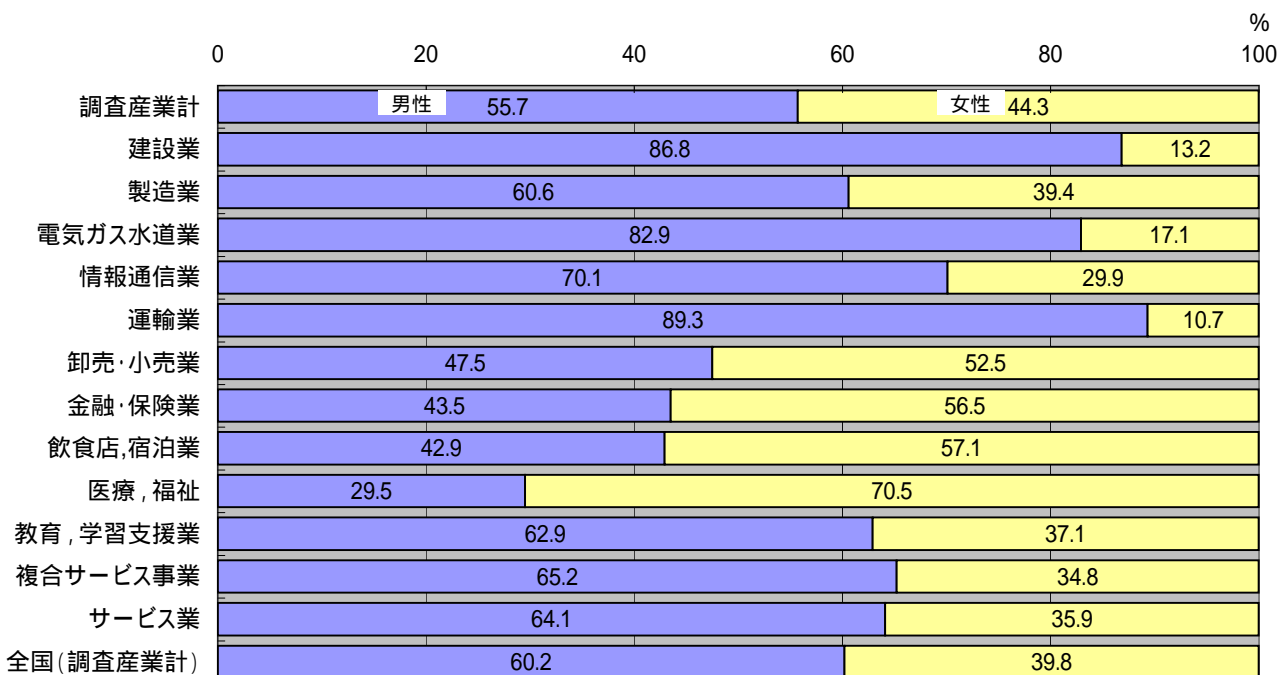

(4) パートタイム労働者

常用労働者のうちパートタイム労働者数は、調査産業計で18,589人、前年比0.1%減となった。また、パートタイム労働者の比率は19.8%で、前年を0.1ポイント下回った。

産業別にみると、飲食店、宿泊業(47.2%)が最も高く、次いで卸売・小売業(42.9%)、サービス業(27.3%)となっている。男女別では、調査産業計で男性の7.5%に対して、女性は35.3%と男性のおよそ4.7倍になっている。

全国のパートタイム労働者の比率は、調査産業計21.7%となり、鳥取県より1.9ポイント高くなっている。

図2-1 パートタイム労働者比率の年別の推移(30人以上)



図2-2 パートタイム労働者比率の月別の推移(30人以上)



(5) 労働異動率

雇用の動きを労働異動率で見ると、調査産業計で入職率 1.64% に対して離職率は 1.64% となった。

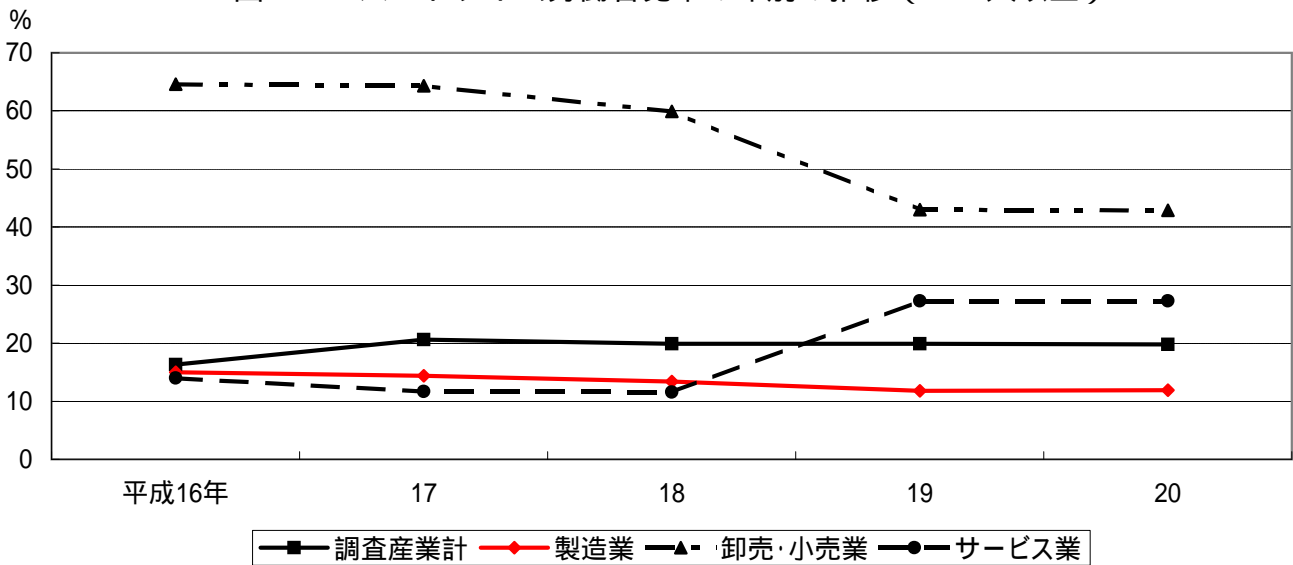
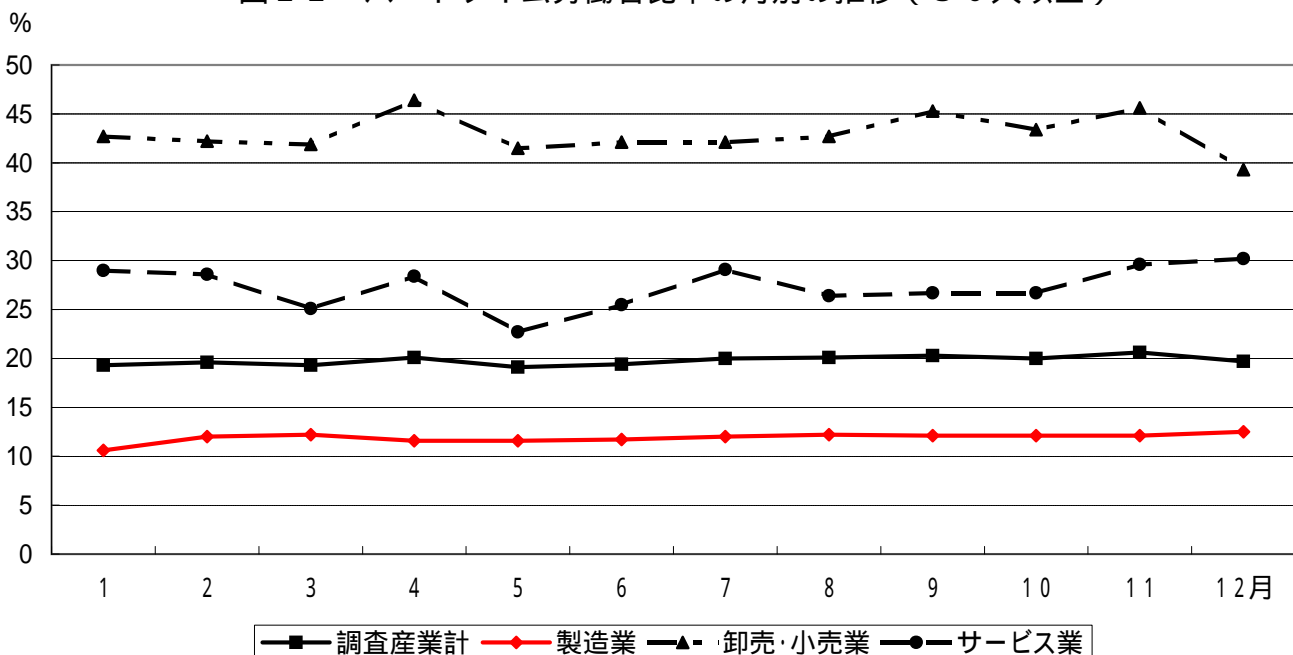
月別で見ると、入職超過となったのは、新規採用の時期の 4 月と 7 月であった。

図 2 3 労働異動率の年別の推移 (調査産業計) (30 人以上)



図 2 4 労働異動率の月別の推移 (調査産業計) (30 人以上)



事業所規模別の比較

1 賃金

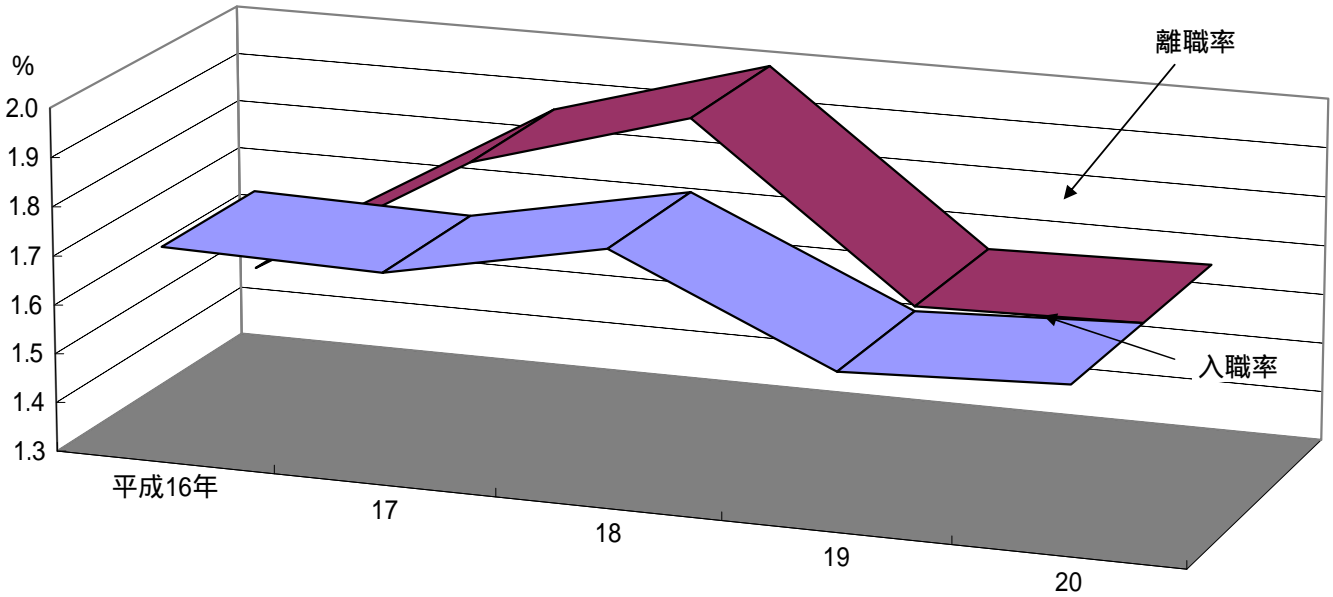
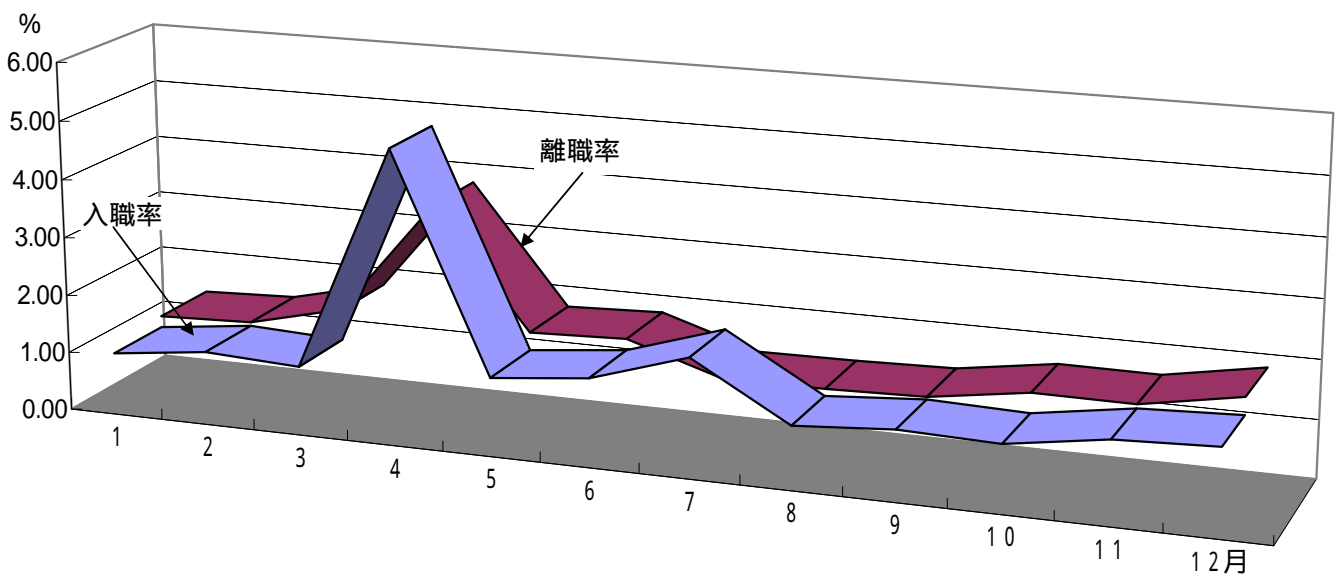
規模100人以上の調査産業計の現金給与総額を100とした場合、規模30～99人が84.7、前年差0.2ポイント拡大、規模5～29人が75.2、前年差1.5ポイント縮小となった。

図25 現金給与総額の規模別比較（調査産業計）



表14 現金給与総額の規模別比較（調査産業計）

区 分	調 査 産 業 計					
	100人以上		30～99人		5人～29人	
	実 額	格 差	実 額	格 差	実 額	格 差
	円	%	円	%	円	%
平成16年	351,885	100.0	303,571	86.3	270,353	76.8
17	336,539	100.0	283,608	84.3	263,545	78.3
18	335,549	100.0	282,001	84.0	267,146	79.6
19	330,986	100.0	281,072	84.9	243,829	73.7
20	333,855	100.0	282,710	84.7	250,974	75.2

2 労働時間

調査産業計の総実労働時間を比較すると、規模100人以上が156.9時間(年間1882.8時間)、規模30～99人が156.7時間(年間1880.4時間)、規模5～29人が151.9時間(年間1822.8時間)となった。

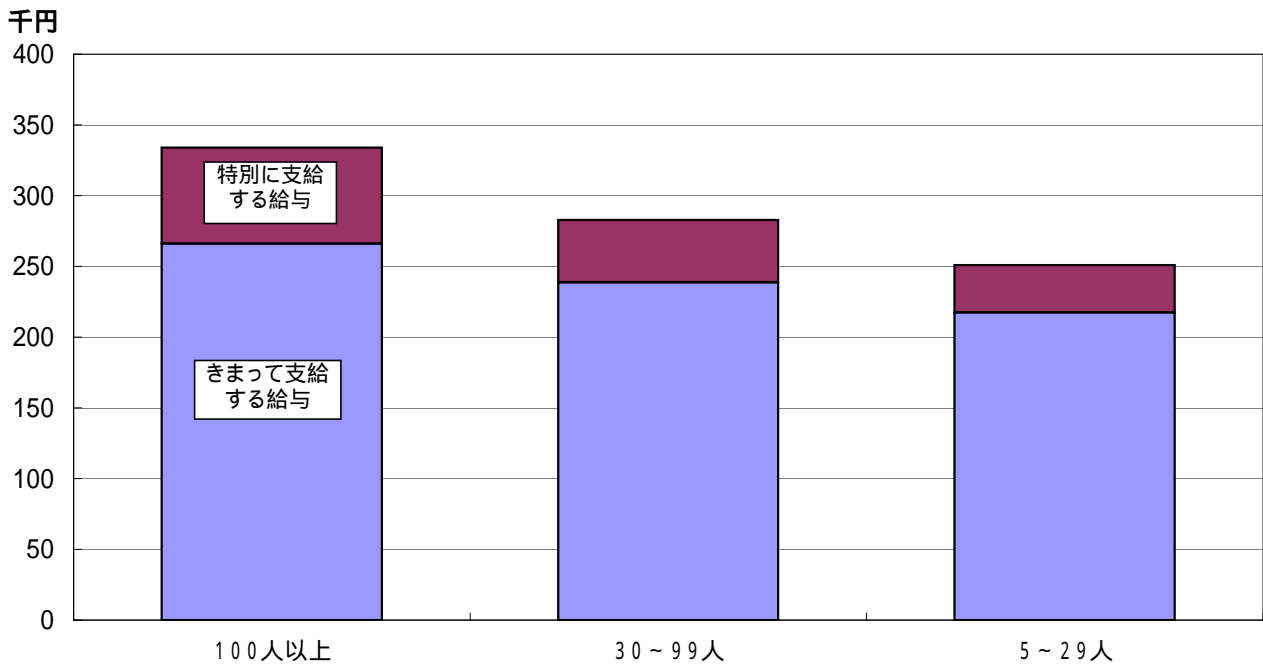
図26 総実労働時間(年間)の規模別比較(調査産業計)



表15 総実労働時間の規模別比較(調査産業計)

区 分	調 査 産 業 計					
	100人以上		30～99人		5～29人	
	月 間	年 間	月 間	年 間	月 間	年 間
平成16年	時間 160.3	時間 1,923.6	時間 161.0	時間 1,932.0	時間 156.6	時間 1,879.2
17	156.7	1,880.4	153.1	1,837.2	156.5	1,878.0
18	158.4	1,900.8	151.6	1,819.2	159.3	1,911.6
19	158.3	1,899.6	156.8	1,881.6	155.9	1,870.8
20	156.9	1,882.8	156.7	1,880.4	151.9	1,822.8

統計表

第 1 - 1 表 名目賃金指数 (現金給与総額)

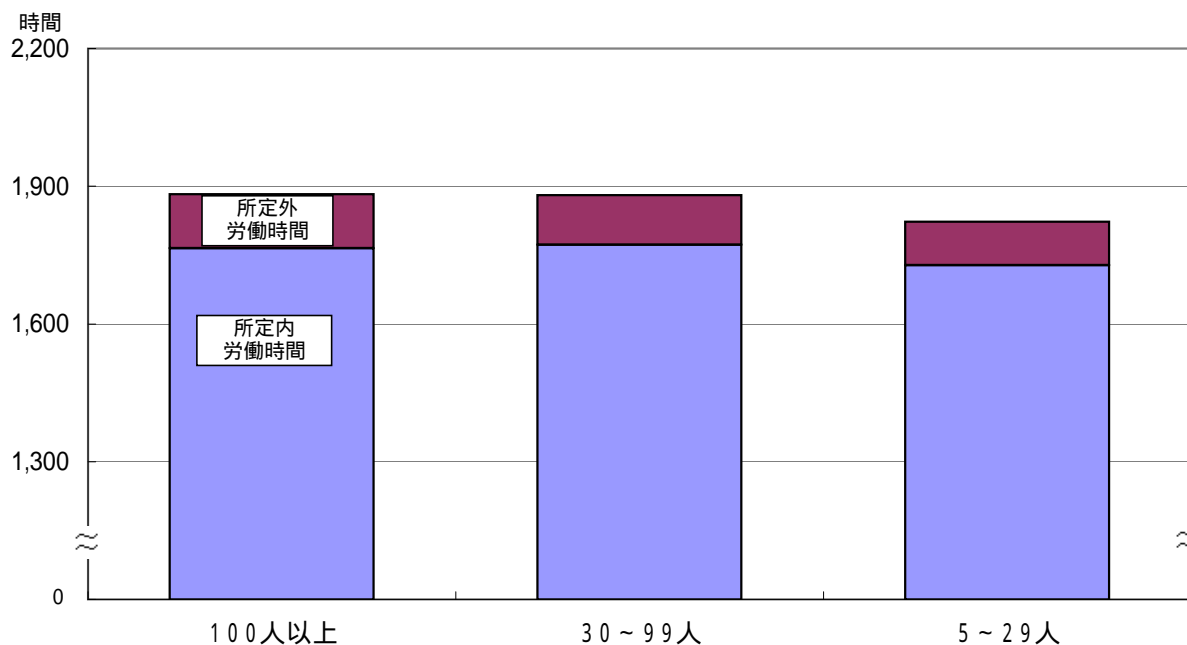
(事業所規模 5 人以上)

(平成 17 年 = 100)

区 分	調査産業計		建設業		製造業		電気ガス水道業		情報通信業		運輸業		卸売・小売業	
	前年比	前年比	前年比	前年比	前年比	前年比	前年比	前年比	前年比	前年比	前年比	前年比	前年比	
平成16年	100.4	0.9	107.1	7.8	98.0	1.7	98.6	3.2						
17	100.0	-0.4	100.0	-6.6	100.0	1.9	100.0	1.4	100.0		100.0		100.0	
18	100.3	0.3	108.1	8.1	101.9	1.9	101.7	1.7	113.4	13.4	103.4	3.4	98.0	-2.0
19	96.2	-4.1	108.0	-0.1	106.6	4.6	103.5	1.8	116.2	2.5	111.6	7.9	90.7	-7.4
20	96.9	0.7	106.5	-1.4	110.2	3.4	104.1	0.6	107.5	-7.5	102.4	-8.2	85.0	-6.3
20年 1月	84.8	3.0	81.9	-16.9	102.7	18.7	75.6	-1.4	87.0	-3.3	99.6	-7.3	76.8	-5.1
2	80.6	-1.0	91.8	-8.2	92.1	4.0	80.6	5.9	85.2	7.7	86.1	-6.7	75.1	-6.6
3	81.1	-3.0	99.6	-2.4	91.4	2.5	78.2	3.6	87.3	-6.3	86.4	-6.9	74.0	-10.3
4	81.2	-2.4	88.2	-12.6	92.7	2.7	77.9	3.0	86.0	-6.2	84.2	-12.2	76.8	-7.5
5	80.7	-2.5	84.4	-12.8	92.2	3.8	76.3	0.8	88.0	-1.1	84.1	-6.9	75.0	-10.2
6	122.0	-2.4	84.9	-21.3	144.6	-1.5	236.8	-0.8	108.3	-26.1	150.2	-8.1	88.0	-3.0
7	114.9	1.6	115.0	-0.8	143.2	8.4	76.3	0.5	92.7	-11.2	113.9	-8.7	115.1	-6.9
8	90.8	4.8	111.1	-1.9	96.2	-1.0	77.6	1.3	116.8	30.6	95.3	-7.4	88.0	7.6
9	83.1	1.3	112.0	10.8	90.7	0.1	76.1	-1.4	89.4	-1.4	82.6	-11.6	72.4	-9.2
10	83.3	1.5	115.9	11.4	90.4	-1.2	76.0	-1.8	83.8	-6.9	80.8	-8.8	71.7	-8.1
11	84.7	-1.2	116.4	15.0	93.3	-2.6	78.0	1.3	82.2	-7.7	80.9	-11.1	70.1	-19.3
12	175.4	5.3	176.3	14.0	192.5	6.1	239.3	-0.2	283.6	-17.0	185.1	-5.8	137.3	-0.1

区 分	金融・保険業		飲食店、宿泊業		医療、福祉		教育、学習支援業		複合サービス事業		サービス業	
	前年比	前年比	前年比	前年比	前年比	前年比	前年比	前年比	前年比	前年比	前年比	
平成16年												
17	100.0		100.0		100.0		100.0		100.0		100.0	
18	97.2	-2.8	94.7	-5.3	97.4	-2.6	105.1	5.1	94.1	-5.9	95.0	-5.0
19	88.4	-9.1	90.2	-4.8	91.6	-6.0	86.5	-17.7	90.1	-4.3	89.6	-5.7
20	85.7	-3.1	90.1	-0.1	96.0	4.8	97.3	12.5	89.6	-0.6	89.1	-0.6
20年 1月	68.9	-5.2	80.5	-17.4	75.9	0.9	69.5	5.6	74.9	0.0	98.6	19.8
2	64.9	-6.5	76.6	-20.3	78.0	5.0	69.5	1.9	80.4	1.5	79.1	-1.5
3	70.8	1.1	78.6	-19.0	76.0	-3.7	70.3	1.2	74.2	-11.5	82.2	-0.4
4	67.4	-3.3	84.9	-13.8	78.7	0.6	70.0	3.4	76.5	2.8	79.6	2.7
5	84.1	-7.4	81.1	-18.3	75.3	-1.1	69.1	3.3	74.4	1.4	81.6	4.9
6	148.3	0.4	111.7	5.0	121.5	13.7	160.3	-11.1	116.8	5.2	102.7	5.3
7	75.7	-18.4	83.3	-8.4	125.8	7.2	91.1	34.8	123.1	-5.0	95.9	-10.4
8	84.1	23.5	89.6	22.1	82.8	2.6	80.7	24.9	76.8	-1.0	89.1	-4.2
9	66.6	-0.9	80.7	5.6	81.7	5.1	81.9	23.3	74.9	-3.2	80.0	0.4
10	66.4	-10.9	90.4	20.5	81.2	6.4	84.3	26.2	74.0	-3.1	78.6	-1.9
11	76.9	-9.8	103.9	26.4	83.4	8.5	82.4	25.6	74.7	-1.5	79.3	-5.9
12	154.1	0.9	120.1	34.0	191.6	6.1	238.0	25.9	154.9	4.9	122.1	-8.7

(注) 鉱業、不動産業は、調査対象事業所が少ないため非公表とするが、調査産業計には含まれる。以下、同様とする。

第 1 - 2 表 名目賃金指数 (現金給与総額)

(事業所規模30人以上)

(平成17年 = 100)

区 分	調査産業計		建設業		製造業		電気ガス水道業		情報通信業		運輸業		卸売・小売業	
	前年比	前年比	前年比	前年比	前年比	前年比	前年比	前年比	前年比	前年比	前年比	前年比	前年比	
平成16年	100.1	0.9	95.3	-7.3	98.7	3.8	99.0	4.3						
17	100.0	-0.1	100.0	5.1	100.0	1.3	100.0	1.1	100.0		100.0		100.0	
18	99.7	-0.3	98.5	-1.5	102.3	2.4	98.2	-1.8	103.1	3.1	104.4	4.4	103.9	3.9
19	99.3	-0.4	105.9	7.5	105.0	2.6	100.8	2.6	117.1	13.6	105.5	1.1	98.3	-5.4
20	99.0	-0.3	123.8	16.9	107.4	2.3	101.6	0.8	121.9	4.1	95.2	-9.8	87.1	-11.4
20年1月	87.7	4.5	104.9	17.5	100.4	16.7	73.8	-0.3	92.9	4.7	96.6	-7.6	81.8	-10.9
2	82.3	0.0	103.8	10.4	87.2	-0.3	78.7	6.5	91.7	24.4	79.4	-6.3	81.0	-9.8
3	82.2	-2.0	112.6	20.6	87.1	0.5	76.4	2.7	95.0	3.1	76.2	-9.0	81.3	-8.2
4	82.5	-0.2	107.8	11.7	88.2	0.2	76.1	1.5	94.6	4.3	76.1	-11.6	80.5	-10.6
5	83.2	-0.1	110.1	12.6	87.8	0.3	74.5	0.7	92.2	3.9	75.6	-7.7	80.1	-10.4
6	137.5	-3.2	113.9	17.1	147.0	-6.3	231.3	0.9	104.8	-17.6	157.9	-8.7	98.1	-15.5
7	117.7	2.7	154.4	52.4	142.3	10.7	74.5	0.5	105.4	-4.6	100.2	-11.2	119.8	-12.1
8	85.8	-3.2	122.8	-5.2	89.0	-2.8	75.8	1.3	137.5	51.3	89.7	-7.3	76.4	-15.1
9	81.4	-1.5	118.9	19.7	86.3	-0.1	74.3	-1.5	102.7	10.9	73.5	-12.8	72.8	-17.5
10	80.8	-1.5	116.8	8.1	86.5	-0.1	74.2	-1.9	94.8	3.4	72.8	-8.7	71.5	-15.7
11	84.4	-2.5	136.7	30.9	90.0	-2.2	76.1	1.2	92.2	2.1	72.0	-14.2	71.3	-20.7
12	182.2	1.7	183.4	14.3	197.5	8.6	233.6	-0.3	359.5	-2.3	171.8	-11.6	130.1	4.8

区 分	金融・保険業		飲食店、宿泊業		医療、福祉		教育、学習支援業		複合サービス事業		サービス業	
	前年比	前年比	前年比	前年比	前年比	前年比	前年比	前年比	前年比	前年比	前年比	
平成16年												
17	100.0		100.0		100.0		100.0		100.0		100.0	
18	85.8	-14.2	95.4	-4.6	96.8	-3.2	97.9	-2.1	99.4	-0.6	98.9	-1.1
19	94.7	10.4	99.2	4.0	93.3	-3.6	97.0	-0.9	94.8	-4.6	88.3	-10.7
20	87.1	-8.0	103.3	4.1	93.2	-0.1	99.3	2.4	91.7	-3.3	83.1	-5.9
20年1月	67.8	-0.4	94.4	3.9	76.3	-1.9	73.8	1.1	82.5	-2.5	83.8	3.6
2	67.3	-4.8	90.5	2.5	78.1	1.4	78.2	3.2	83.6	-1.6	74.2	-7.1
3	68.9	-3.5	96.7	3.4	76.7	-8.5	76.0	-0.1	79.9	-4.9	76.8	-5.2
4	68.6	-2.1	102.0	8.3	78.6	1.0	74.0	1.2	82.1	-3.3	73.7	0.0
5	100.5	-10.5	92.5	-4.6	74.8	-0.4	75.9	4.4	79.5	-5.1	81.1	7.7
6	153.9	-18.8	136.3	21.6	111.0	0.0	203.8	0.2	142.1	0.1	103.7	15.4
7	74.0	-0.9	93.3	-4.1	130.9	6.4	78.2	6.4	95.2	-2.6	81.0	-26.2
8	68.8	-0.4	96.0	-2.6	79.2	-2.9	74.5	1.9	81.7	-0.6	80.5	-16.7
9	67.4	-1.7	95.3	-6.3	77.8	1.0	76.6	3.2	82.0	-5.3	73.8	-1.9
10	67.1	-7.6	93.0	-1.4	77.5	1.3	77.4	4.9	79.3	-5.5	72.0	-4.0
11	89.6	-20.0	117.2	11.2	81.5	6.0	77.4	7.1	81.0	-3.3	74.2	-12.1
12	150.8	-4.4	132.7	13.9	176.5	-3.2	226.1	1.6	131.9	-5.4	122.9	-10.9

第 1 - 3 表 実質賃金指数 (現金給与総額)

(事業所規模 5 人以上)

(平成 17 年 = 100)

区 分	調査産業計		建設業		製造業		電気ガス水道業		情報通信業		運輸業		卸売・小売業	
	前年比	前年比	前年比	前年比	前年比	前年比	前年比	前年比	前年比	前年比	前年比	前年比	前年比	
平成16年	100.0	0.6	106.7	7.6	97.6	1.2	98.2	2.8						
17	100.0	0.0	100.0	-6.3	100.0	2.5	100.0	1.8	100.0		100.0		100.0	
18	100.8	0.8	108.6	8.6	102.4	2.4	102.2	2.2	114.0	14.0	103.9	3.9	98.5	-1.5
19	96.7	-4.1	108.5	-0.1	107.1	4.6	104.0	1.8	116.8	2.5	112.2	8.0	91.2	-7.4
20	95.4	-1.3	104.8	-3.4	108.5	1.3	102.5	-1.4	105.8	-9.4	100.8	-10.2	83.7	-8.2
20年 1月	84.5	1.9	81.7	-17.6	102.4	17.6	75.4	-2.3	86.7	-4.3	99.3	-8.2	76.6	-6.0
2	80.6	-2.4	91.8	-9.6	92.1	2.4	80.6	4.3	85.2	6.1	86.1	-8.1	75.1	-8.0
3	80.9	-4.5	99.3	-3.9	91.1	0.8	78.0	2.0	87.0	-7.8	86.1	-8.4	73.8	-11.7
4	80.9	-4.0	87.8	-14.1	92.3	0.9	77.6	1.3	85.7	-7.8	83.9	-13.7	76.5	-9.0
5	79.5	-4.6	83.2	-14.6	90.8	1.7	75.2	-1.3	86.7	-3.1	82.9	-8.7	73.9	-12.0
6	119.1	-5.4	82.9	-23.7	141.2	-4.5	231.3	-3.8	105.8	-28.3	146.7	-10.9	85.9	-5.9
7	111.4	-2.2	111.5	-4.5	138.9	4.4	74.0	-3.1	89.9	-14.5	110.5	-12.1	111.6	-10.4
8	87.7	1.6	107.3	-4.9	92.9	-4.0	75.0	-1.7	112.9	26.9	92.1	-10.1	85.0	4.3
9	80.8	-1.5	108.9	7.7	88.2	-2.6	74.0	-4.1	87.0	-4.1	80.4	-13.9	70.4	-11.7
10	81.7	-0.6	113.6	9.1	88.6	-3.3	74.5	-3.9	82.2	-8.8	79.2	-10.7	70.3	-10.0
11	83.4	-2.7	114.7	13.3	91.9	-4.1	76.8	-0.3	81.0	-9.1	79.7	-12.4	69.1	-20.5
12	173.8	5.0	174.7	13.7	190.8	5.8	237.2	-0.5	281.1	-17.3	183.4	-6.1	136.1	-0.4

区 分	金融・保険業		飲食店、宿泊業		医療、福祉		教育、学習支援業		複合サービス事業		サービス業	
	前年比	前年比	前年比	前年比	前年比	前年比	前年比	前年比	前年比	前年比	前年比	
平成16年												
17	100.0		100.0		100.0		100.0		100.0		100.0	
18	97.7	-2.3	95.2	-4.8	97.9	-2.1	105.6	5.6	94.6	-5.4	95.5	-4.5
19	88.8	-9.1	90.7	-4.7	92.1	-5.9	86.9	-17.7	90.6	-4.2	90.1	-5.7
20	84.4	-5.0	88.7	-2.2	94.5	2.6	95.8	10.2	88.2	-2.6	87.7	-2.7
20年 1月	68.7	-6.1	80.3	-18.1	75.7	0.0	69.3	4.5	74.7	-0.9	98.3	18.6
2	64.9	-7.9	76.6	-21.5	78.0	3.4	69.5	0.4	80.4	0.0	79.1	-2.9
3	70.6	-0.4	78.4	-20.2	75.8	-5.1	70.1	-0.4	74.0	-12.8	82.0	-1.9
4	67.1	-5.0	84.6	-15.2	78.4	-1.0	69.7	1.6	76.2	1.1	79.3	1.0
5	82.9	-9.2	79.9	-20.0	74.2	-3.1	68.1	1.2	73.3	-0.7	80.4	2.7
6	144.8	-2.6	109.1	1.8	118.7	10.2	156.5	-13.8	114.1	2.1	100.3	2.1
7	73.4	-21.5	80.8	-11.7	122.0	3.3	88.4	29.8	119.4	-8.5	93.0	-13.7
8	81.3	19.9	86.6	18.5	80.0	-0.5	78.0	21.3	74.2	-4.0	86.1	-7.0
9	64.8	-3.6	78.5	2.7	79.5	2.3	79.7	20.0	72.9	-5.8	77.8	-2.4
10	65.1	-12.7	88.6	18.0	79.6	4.2	82.6	23.5	72.5	-5.2	77.1	-3.9
11	75.8	-11.1	102.4	24.6	82.2	6.9	81.2	23.8	73.6	-2.9	78.1	-7.4
12	152.7	0.6	119.0	33.6	189.9	5.8	235.9	25.5	153.5	4.6	121.0	-9.0

第 1 - 4 表 実質賃金指数 (現金給与総額)

(事業所規模30人以上)

(平成17年 = 100)

区 分	調査産業計		建設業		製造業		電気ガス水道業		情報通信業		運輸業		卸売・小売業	
	前年比	前年比	前年比	前年比	前年比	前年比	前年比	前年比	前年比	前年比	前年比	前年比	前年比	
平成16年	99.7	0.6	94.9	-7.5	98.3	3.5	98.6	4.0						
17	100.0	0.3	100.0	5.4	100.0	1.7	100.0	1.4	100.0		100.0		100.0	
18	100.2	0.2	99.0	-1.0	102.8	2.8	98.7	-1.3	103.6	3.6	104.9	4.9	104.4	4.4
19	99.8	-0.4	106.4	7.5	105.5	2.6	101.3	2.6	117.7	13.6	106.0	1.0	98.8	-5.4
20	97.4	-2.4	121.9	14.6	105.7	0.2	100.0	-1.3	120.0	2.0	93.7	-11.6	85.7	-13.3
20年1月	87.4	3.4	104.6	16.4	100.1	15.6	73.6	-1.2	92.6	3.7	96.3	-8.5	81.6	-11.7
2	82.3	-1.6	103.8	8.8	87.2	-1.8	78.7	4.9	91.7	22.6	79.4	-7.7	81.0	-11.2
3	82.0	-3.5	112.3	18.7	86.8	-1.1	76.2	1.1	94.7	1.5	76.0	-10.4	81.1	-9.7
4	82.2	-1.9	107.4	9.8	87.8	-1.6	75.8	-0.3	94.2	2.5	75.8	-13.1	80.2	-12.1
5	82.0	-2.1	108.5	10.3	86.5	-1.7	73.4	-1.3	90.8	1.8	74.5	-9.6	78.9	-12.2
6	134.3	-6.1	111.2	13.5	143.6	-9.1	225.9	-2.1	102.3	-20.1	154.2	-11.5	95.8	-18.0
7	114.2	-1.0	149.8	46.9	138.0	6.6	72.3	-3.1	102.2	-8.2	97.2	-14.4	116.2	-15.4
8	82.9	-6.0	118.6	-8.1	86.0	-5.7	73.2	-1.7	132.9	46.9	86.7	-10.1	73.8	-17.6
9	79.2	-4.1	115.7	16.5	83.9	-2.9	72.3	-4.1	99.9	7.9	71.5	-15.2	70.8	-19.7
10	79.2	-3.5	114.5	5.9	84.8	-2.2	72.7	-4.0	92.9	1.2	71.4	-10.5	70.1	-17.4
11	83.2	-3.9	134.7	29.0	88.7	-3.6	75.0	-0.3	90.8	0.6	70.9	-15.5	70.2	-21.9
12	180.6	1.5	181.8	14.1	195.7	8.2	231.5	-0.6	356.3	-2.6	170.3	-11.9	128.9	4.4

区 分	金融・保険業		飲食店、宿泊業		医療、福祉		教育、学習支援業		複合サービス事業		サービス業	
	前年比	前年比	前年比	前年比	前年比	前年比	前年比	前年比	前年比	前年比	前年比	
平成16年												
17	100.0		100.0		100.0		100.0		100.0		100.0	
18	86.2	-13.8	95.9	-4.1	97.3	-2.7	98.4	-1.6	99.9	-0.1	99.4	-0.6
19	95.2	10.4	99.7	4.0	93.8	-3.6	97.5	-0.9	95.3	-4.6	88.7	-10.8
20	85.7	-10.0	101.7	2.0	91.7	-2.2	97.7	0.2	90.3	-5.2	81.8	-7.8
20年1月	67.6	-1.5	94.1	2.8	76.1	-2.8	73.6	0.1	82.3	-3.4	83.5	2.5
2	67.3	-6.3	90.5	1.0	78.1	-0.1	78.2	1.6	83.6	-3.1	74.2	-8.5
3	68.7	-5.0	96.4	1.8	76.5	-9.9	75.8	-1.7	79.7	-6.3	76.6	-6.7
4	68.3	-3.8	101.6	6.5	78.3	-0.6	73.7	-0.5	81.8	-4.9	73.4	-1.7
5	99.0	-12.4	91.1	-6.7	73.7	-2.5	74.8	2.3	78.3	-7.1	79.9	5.4
6	150.3	-21.3	133.1	17.9	108.4	-3.0	199.0	-2.8	138.8	-2.9	101.3	11.9
7	71.8	-4.5	90.5	-7.7	127.0	2.5	75.8	2.4	92.3	-6.2	78.6	-28.9
8	66.5	-3.3	92.8	-5.5	76.5	-5.9	72.0	-1.1	78.9	-3.7	77.8	-19.1
9	65.6	-4.4	92.7	-8.8	75.7	-1.7	74.5	0.4	79.8	-7.9	71.8	-4.5
10	65.8	-9.5	91.2	-3.4	76.0	-0.8	75.9	2.7	77.7	-7.5	70.6	-6.0
11	88.3	-21.2	115.5	9.6	80.3	4.4	76.3	5.5	79.8	-4.8	73.1	-13.4
12	149.5	-4.7	131.5	13.6	174.9	-3.5	224.1	1.3	130.7	-5.8	121.8	-11.2

第 2 - 1 表 名目賃金指数（きまって支給する給与）

（事業所規模 5 人以上）

（平成 17 年 = 100）

区 分	調査産業計		建 設 業		製 造 業		電気ガス水道業		情報通信業		運 輸 業		卸売・小売業	
	前年比	前年比	前年比	前年比	前年比	前年比	前年比	前年比	前年比	前年比	前年比	前年比	前年比	
平成16年	99.6	1.9	105.3	8.1	97.8	0.5	99.4	1.4						
17	100.0	0.3	100.0	-5.0	100.0	2.3	100.0	0.6	100.0		100.0		100.0	
18	100.1	0.1	101.5	1.5	101.7	1.7	101.8	1.8	116.0	16.0	103.2	3.2	100.7	0.7
19	97.1	-3.0	107.3	5.7	105.4	3.6	102.8	1.0	116.5	0.4	105.8	2.5	94.2	-6.5
20	97.0	-0.1	107.2	-0.1	106.5	1.0	104.0	1.2	109.9	-5.7	96.2	-9.1	87.0	-7.6
20年 1月	94.2	-2.4	87.8	-17.2	105.9	5.2	101.8	-1.4	111.8	-4.5	98.9	-9.2	88.2	-7.6
2	95.2	-1.6	98.8	-8.2	105.9	2.8	108.5	5.9	110.9	7.7	99.9	-6.6	88.7	-6.7
3	96.0	-0.8	106.5	2.2	107.4	3.3	105.3	3.6	113.7	-6.3	95.1	-10.6	87.5	-8.1
4	96.1	-2.5	94.8	-12.7	108.4	3.2	104.8	2.9	111.9	-6.2	97.6	-11.7	89.7	-8.4
5	95.0	-1.0	90.8	-12.9	106.9	4.1	102.7	0.7	109.9	-5.3	97.5	-7.0	88.6	-5.0
6	95.0	-2.5	91.4	-14.9	107.9	3.6	104.7	0.9	113.7	-3.2	98.7	-10.4	87.4	-6.3
7	99.0	1.7	110.6	3.3	106.4	-1.7	102.6	0.5	106.5	-9.5	98.0	-5.5	88.1	-6.9
8	98.3	2.5	113.9	11.9	105.7	-1.3	104.4	1.4	107.6	-7.6	95.0	-5.3	87.4	-5.5
9	98.7	1.4	120.2	10.8	106.6	0.1	102.3	-1.5	108.2	-8.1	94.6	-11.5	85.5	-8.3
10	99.3	1.6	124.8	11.5	106.4	-1.0	102.3	-1.8	109.1	-6.9	93.7	-8.1	84.8	-7.9
11	98.3	0.5	120.5	10.7	105.5	-2.2	105.0	1.3	107.0	-7.8	93.8	-11.2	82.8	-11.4
12	99.1	1.4	126.8	13.8	104.8	-2.4	103.7	2.0	108.0	-9.3	91.6	-11.2	84.7	-10.1

区 分	金融・保険業		飲食店、宿泊業		医療、福祉		教育、学習支援業		複合サービス事業		サービス業	
	前年比	前年比	前年比	前年比	前年比	前年比	前年比	前年比	前年比	前年比	前年比	
平成16年												
17	100.0		100.0		100.0		100.0		100.0		100.0	
18	96.5	-3.5	94.7	-5.3	98.2	-1.8	103.9	3.9	95.7	-4.3	95.5	-4.6
19	84.9	-12.0	88.3	-6.8	94.8	-3.5	87.2	-16.1	96.7	1.0	93.3	-2.3
20	83.5	-1.6	85.3	-3.4	98.4	3.8	99.3	13.9	95.0	-1.8	92.8	-0.5
20年 1月	85.4	2.2	82.3	-17.0	94.7	0.9	91.0	5.8	94.7	0.0	92.4	-2.8
2	80.3	-6.5	78.3	-20.3	96.6	4.1	88.8	0.7	96.0	-1.9	93.0	-1.3
3	87.7	1.3	78.0	-20.2	94.8	4.9	92.0	1.3	94.1	0.9	94.9	0.2
4	83.4	-3.5	85.9	-13.9	96.7	0.7	90.5	2.1	96.0	1.2	92.5	1.8
5	85.5	-1.4	82.9	-15.6	94.0	-0.8	90.4	3.4	94.0	0.4	94.3	5.7
6	82.9	-2.6	81.7	-16.7	95.1	-0.9	91.5	4.2	97.6	-1.5	91.6	0.3
7	84.1	1.4	83.3	0.0	101.8	7.3	109.9	27.5	94.8	-5.2	92.8	-0.6
8	84.2	0.5	87.5	17.8	101.0	5.1	105.5	24.9	94.7	-4.3	92.7	-1.9
9	82.5	-1.0	80.2	5.0	101.8	5.1	107.2	23.6	94.3	-4.5	93.9	1.2
10	82.1	-11.1	92.5	20.6	101.2	6.3	109.2	25.1	93.4	-0.8	92.5	-1.6
11	82.5	2.2	96.5	20.3	100.8	5.3	107.8	25.6	94.4	-2.3	92.1	-4.8
12	81.7	1.0	94.7	21.4	102.5	7.8	107.6	24.0	95.8	-2.0	91.3	-2.1

第 2 - 2 表 名目賃金指数（きまって支給する給与）

（事業所規模30人以上）

（平成17年 = 100）

区 分	調査産業計		建 設 業		製 造 業		電気ガス水道業		情報通信業		運 輸 業		卸売・小売業	
	前年比	前年比	前年比	前年比	前年比	前年比	前年比	前年比	前年比	前年比	前年比	前年比	前年比	
平成16年	100.2	1.9	97.8	2.0	98.4	2.6	98.9	1.9						
17	100.0	-0.2	100.0	2.3	100.0	1.6	100.0	1.1	100.0		100.0		100.0	
18	99.7	-0.3	100.5	0.5	101.8	1.8	99.0	-0.9	105.7	5.6	103.2	3.2	103.3	3.3
19	99.7	0.0	111.5	10.9	103.4	1.6	100.1	1.1	119.3	12.9	97.5	-5.5	99.7	-3.5
20	98.8	-0.9	129.0	15.7	103.2	-0.2	101.3	1.2	124.2	4.1	88.1	-9.6	87.0	-12.7
20年 1月	98.6	-1.3	119.0	17.5	102.3	0.7	99.1	-0.2	122.5	3.6	93.7	-8.4	92.4	-10.9
2	99.1	-0.4	117.8	10.3	102.9	-0.1	105.7	6.7	122.2	24.6	93.3	-6.1	91.6	-9.8
3	99.5	0.1	127.9	20.7	103.9	1.0	102.6	2.8	126.7	3.3	88.0	-8.9	91.8	-8.3
4	99.6	-0.3	122.4	11.8	104.9	0.4	102.1	1.5	126.1	4.3	89.4	-11.6	90.7	-10.5
5	99.0	0.6	124.9	12.5	103.1	0.5	100.0	0.6	122.8	4.0	88.8	-7.6	90.6	-10.1
6	99.4	-0.5	129.2	16.9	104.3	0.6	102.0	1.1	126.5	4.3	90.3	-9.2	88.7	-12.6
7	99.3	-0.6	132.4	20.8	103.0	-1.2	100.0	0.6	122.8	0.7	90.2	-7.5	87.4	-13.6
8	98.3	-1.7	132.0	18.9	102.4	-1.4	101.7	1.3	122.9	1.6	86.2	-7.6	86.3	-14.5
9	98.4	-1.7	134.8	19.6	103.2	-0.1	99.7	-1.4	125.6	2.3	84.8	-12.6	82.3	-17.4
10	98.2	-1.4	132.6	8.2	103.4	0.0	99.7	-1.8	126.3	3.4	85.5	-8.5	80.5	-15.9
11	98.4	-2.0	137.0	15.5	102.6	-1.5	102.2	1.2	122.8	2.0	84.5	-14.1	80.5	-15.4
12	98.0	-1.6	138.5	17.4	102.0	-1.7	101.0	1.9	123.1	-0.8	82.3	-13.3	81.6	-13.9

区 分	金融・保険業		飲食店、宿泊業		医療、福祉		教育、学習支援業		複合サービス事業		サービス業	
	前年比	前年比	前年比	前年比	前年比	前年比	前年比	前年比	前年比	前年比	前年比	
平成16年												
17	100.0		100.0		100.0		100.0		100.0		100.0	
18	87.2	-12.8	95.6	-4.3	96.8	-3.2	98.3	-1.7	102.1	2.1	97.3	-2.7
19	88.4	1.4	96.8	1.3	97.1	0.3	97.4	-0.9	105.4	3.2	90.8	-6.7
20	86.3	-2.4	96.9	0.1	97.8	0.7	100.6	3.3	101.4	-3.8	87.1	-4.1
20年 1月	86.7	-0.3	97.8	5.0	97.1	-1.7	97.6	0.9	102.8	-2.6	87.3	-8.8
2	85.9	-4.9	93.6	2.3	98.3	0.5	100.0	1.6	103.7	-1.2	87.9	-7.0
3	88.0	-3.6	95.3	1.5	97.5	2.1	100.5	-0.3	99.7	-3.8	89.0	-5.3
4	87.5	-2.3	103.8	8.5	97.8	1.1	98.1	1.2	102.3	-3.3	87.2	0.1
5	86.4	1.9	95.8	2.7	95.1	-0.3	100.6	4.6	99.2	-5.1	92.7	6.6
6	86.5	-0.5	95.2	2.4	96.1	-1.2	100.5	4.1	104.4	-3.5	87.6	-0.7
7	85.9	-0.3	95.0	-4.5	97.7	1.6	103.6	6.5	101.6	-4.2	85.8	-4.0
8	88.0	-0.2	98.2	-2.4	97.6	0.3	98.7	2.3	101.6	-0.7	85.9	-8.3
9	86.2	-1.8	93.7	-8.1	99.0	1.1	101.5	3.4	102.1	-5.5	87.1	-2.1
10	85.6	-7.8	96.3	-1.4	98.5	1.2	102.4	4.8	98.9	-5.4	85.4	-3.8
11	84.3	-3.1	101.7	0.4	99.0	1.4	102.4	7.1	100.9	-3.4	85.4	-9.6
12	85.1	-3.6	96.5	-3.6	99.7	2.8	101.8	4.1	99.7	-6.8	83.4	-5.1

第 2 - 3 表 実質賃金指数（きまって支給する給与）

（事業所規模 5 人以上）

（平成 17 年 = 100）

区 分	調査産業計		建設業		製造業		電気ガス水道業		情報通信業		運輸業		卸売・小売業	
	前年比	前年比	前年比	前年比	前年比	前年比	前年比	前年比	前年比	前年比	前年比	前年比	前年比	
平成16年	99.2	1.5	104.9	7.8	97.4	0.3	99.0	1.1						
17	100.0	0.8	100.0	-4.7	100.0	2.7	100.0	1.0	100.0		100.0		100.0	
18	100.6	0.6	102.0	2.0	102.2	2.2	102.3	2.3	116.6	16.6	103.7	3.7	101.2	1.2
19	97.6	-3.0	107.8	5.7	105.9	3.6	103.3	1.0	117.1	0.4	106.3	2.5	94.7	-6.4
20	95.5	-2.2	105.5	-2.1	104.8	-1.0	102.4	-0.9	108.2	-7.6	94.7	-10.9	85.6	-9.6
20年 1月	93.9	-3.4	87.5	-18.0	105.6	4.1	101.5	-2.3	111.5	-5.4	98.6	-10.1	87.9	-8.6
2	95.2	-3.1	98.8	-9.5	105.9	1.2	108.5	4.2	110.9	6.0	99.9	-8.0	88.7	-8.1
3	95.7	-2.4	106.2	0.6	107.1	1.6	105.0	2.0	113.4	-7.7	94.8	-12.1	87.2	-9.6
4	95.7	-4.2	94.4	-14.2	108.0	1.5	104.4	1.3	111.5	-7.8	97.2	-13.2	89.3	-10.0
5	93.6	-3.1	89.5	-14.7	105.3	1.9	101.2	-1.4	108.3	-7.2	96.1	-8.8	87.3	-7.0
6	92.8	-5.4	89.3	-17.5	105.4	0.5	102.2	-2.2	111.0	-6.1	96.4	-13.2	85.4	-9.1
7	96.0	-2.0	107.3	-0.6	103.2	-5.3	99.5	-3.2	103.3	-12.8	95.1	-8.9	85.5	-10.3
8	95.0	-0.5	110.0	8.5	102.1	-4.3	100.9	-1.7	104.0	-10.3	91.8	-8.1	84.4	-8.4
9	96.0	-1.3	116.9	7.7	103.7	-2.6	99.5	-4.2	105.3	-10.5	92.0	-13.9	83.2	-10.7
10	97.4	-0.4	122.4	9.3	104.3	-3.1	100.3	-3.8	107.0	-8.8	91.9	-10.0	83.1	-9.9
11	96.8	-1.0	118.7	9.0	103.9	-3.7	103.4	-0.3	105.4	-9.1	92.4	-12.5	81.6	-12.7
12	98.2	1.1	125.7	13.6	103.9	-2.7	102.8	1.7	107.0	-9.6	90.8	-11.5	83.9	-10.4

区 分	金融・保険業		飲食店、宿泊業		医療、福祉		教育、学習支援業		複合サービス事業		サービス業	
	前年比	前年比	前年比	前年比	前年比	前年比	前年比	前年比	前年比	前年比	前年比	
平成16年												
17	100.0		100.0		100.0		100.0		100.0		100.0	
18	97.0	-3.0	95.2	-4.8	98.7	-1.3	104.4	4.4	96.2	-3.8	96.0	-4.0
19	85.3	-12.1	88.7	-6.8	95.3	-3.4	87.6	-16.1	97.2	1.0	93.8	-2.3
20	82.2	-3.6	84.0	-5.3	96.9	1.7	97.7	11.5	93.5	-3.8	91.3	-2.7
20年 1月	85.1	1.1	82.1	-17.7	94.4	-0.2	90.7	4.7	94.4	-1.0	92.1	-3.9
2	80.3	-7.9	78.3	-21.5	96.6	2.5	88.8	-0.8	96.0	-3.4	93.0	-2.7
3	87.4	-0.3	77.8	-21.4	94.5	3.2	91.7	-0.3	93.8	-0.7	94.6	-1.4
4	83.1	-5.0	85.6	-15.3	96.3	-1.0	90.1	0.3	95.6	-0.5	92.1	0.0
5	84.2	-3.4	81.7	-17.3	92.6	-2.9	89.1	1.4	92.6	-1.7	92.9	3.6
6	81.0	-5.5	79.8	-19.2	92.9	-3.9	89.4	1.1	95.3	-4.5	89.5	-2.6
7	81.6	-2.3	80.8	-3.7	98.7	3.2	106.6	22.8	91.9	-8.7	90.0	-4.4
8	81.4	-2.5	84.5	14.2	97.6	2.0	101.9	21.0	91.5	-7.2	89.6	-4.8
9	80.3	-3.6	78.0	2.1	99.0	2.2	104.3	20.3	91.7	-7.1	91.3	-1.6
10	80.5	-13.0	90.7	18.1	99.2	4.1	107.1	22.5	91.6	-2.9	90.7	-3.6
11	81.3	0.7	95.1	18.6	99.3	3.8	106.2	23.8	93.0	-3.7	90.7	-6.2
12	81.0	0.7	93.9	21.2	101.6	7.5	106.6	23.5	94.9	-2.4	90.5	-2.4

第 2 - 4 表 実質賃金指数（きまって支給する給与）

（事業所規模30人以上）

（平成17年 = 100）

区 分	調査産業計		建設業		製造業		電気ガス水道業		情報通信業		運輸業		卸売・小売業	
	前年比	前年比	前年比	前年比	前年比	前年比	前年比	前年比	前年比	前年比	前年比	前年比	前年比	
平成16年	99.8	1.6	97.4	1.8	98.0	2.4	98.5	1.7						
17	100.0	0.2	100.0	2.7	100.0	2.0	100.0	1.5	100.0		100.0		100.0	
18	100.2	0.2	101.0	1.0	102.3	2.3	99.5	-0.5	106.2	6.2	103.7	3.7	103.8	3.8
19	100.2	0.0	112.1	11.0	103.9	1.6	100.6	1.1	119.9	12.9	98.0	-5.5	100.2	-3.5
20	97.2	-3.0	127.0	13.3	101.6	-2.2	99.7	-0.9	122.2	1.9	86.7	-11.5	85.6	-14.6
20年1月	98.3	-2.3	118.6	16.3	102.0	-0.3	98.8	-1.2	122.1	2.6	93.4	-9.3	92.1	-11.8
2	99.1	-1.9	117.8	8.7	102.9	-1.6	105.7	5.1	122.2	22.7	93.3	-7.5	91.6	-11.1
3	99.2	-1.5	127.5	18.7	103.6	-0.7	102.3	1.2	126.3	1.6	87.7	-10.4	91.5	-9.8
4	99.2	-2.0	121.9	9.9	104.5	-1.3	101.7	-0.2	125.6	2.5	89.0	-13.1	90.3	-12.0
5	97.5	-1.5	123.1	10.2	101.6	-1.6	98.5	-1.5	121.0	1.9	87.5	-9.5	89.3	-11.9
6	97.1	-3.5	126.2	13.4	101.9	-2.4	99.6	-2.0	123.5	1.1	88.2	-12.0	86.6	-15.3
7	96.3	-4.3	128.4	16.3	99.9	-4.8	97.0	-3.1	119.1	-3.1	87.5	-10.9	84.8	-16.8
8	95.0	-4.6	127.5	15.3	98.9	-4.4	98.3	-1.7	118.7	-1.5	83.3	-10.3	83.4	-17.0
9	95.7	-4.4	131.1	16.3	100.4	-2.8	97.0	-4.1	122.2	-0.5	82.5	-14.9	80.1	-19.6
10	96.3	-3.4	130.0	6.0	101.4	-2.0	97.7	-3.8	123.8	1.2	83.8	-10.4	78.9	-17.6
11	96.9	-3.5	135.0	13.8	101.1	-3.0	100.7	-0.3	121.0	0.5	83.3	-15.3	79.3	-16.7
12	97.1	-1.9	137.3	17.1	101.1	-2.0	100.1	1.6	122.0	-1.1	81.6	-13.5	80.9	-14.1

区 分	金融・保険業		飲食店、宿泊業		医療、福祉		教育、学習支援業		複合サービス事業		サービス業	
	前年比	前年比	前年比	前年比	前年比	前年比	前年比	前年比	前年比	前年比	前年比	
平成16年												
17	100.0		100.0		100.0		100.0		100.0		100.0	
18	87.6	-12.4	96.1	-3.9	97.3	-2.7	98.8	-1.2	102.6	2.6	97.8	-2.2
19	88.8	1.4	97.3	1.2	97.6	0.3	97.9	-0.9	105.9	3.2	91.3	-6.6
20	84.9	-4.4	95.4	-2.0	96.3	-1.3	99.0	1.1	99.8	-5.8	85.7	-6.1
20年1月	86.4	-1.4	97.5	3.9	96.8	-2.7	97.3	-0.1	102.5	-3.5	87.0	-9.8
2	85.9	-6.3	93.6	0.8	98.3	-1.0	100.0	0.1	103.7	-2.7	87.9	-8.3
3	87.7	-5.2	95.0	-0.1	97.2	0.4	100.2	-1.9	99.4	-5.3	88.7	-6.8
4	87.2	-4.0	103.4	6.6	97.4	-0.6	97.7	-0.5	101.9	-4.9	86.9	-1.5
5	85.1	-0.2	94.4	0.5	93.7	-2.4	99.1	2.4	97.7	-7.0	91.3	4.3
6	84.5	-3.4	93.0	-0.7	93.8	-4.3	98.1	0.9	102.0	-6.4	85.5	-3.7
7	83.3	-4.0	92.1	-8.1	94.8	-2.2	100.5	2.6	98.5	-7.7	83.2	-7.6
8	85.0	-3.2	94.9	-5.3	94.3	-2.7	95.4	-0.7	98.2	-3.6	83.0	-11.0
9	83.9	-4.4	91.1	-10.7	96.3	-1.6	98.7	0.5	99.3	-8.1	84.7	-4.8
10	83.9	-9.7	94.4	-3.5	96.6	-0.8	100.4	2.7	97.0	-7.4	83.7	-5.8
11	83.1	-4.5	100.2	-1.1	97.5	-0.1	100.9	5.5	99.4	-4.8	84.1	-11.0
12	84.3	-4.0	95.6	-3.9	98.8	2.5	100.9	3.8	98.8	-7.1	82.7	-5.4

第3 - 1表 名目賃金指数（所定内給与）

（事業所規模5人以上）

（平成17年 = 100）

区 分	調査産業計		建設業		製造業		電気ガス水道業		情報通信業		運輸業		卸売・小売業	
	前年比	前年比	前年比	前年比	前年比	前年比	前年比	前年比	前年比	前年比	前年比	前年比	前年比	
平成16年	99.4	1.4	103.8	4.6	97.8	-1.1	98.7	1.6						
17	100.0	0.6	100.0	-3.6	100.0	2.3	100.0	1.2	100.0		100.0		100.0	
18	99.5	-0.5	99.0	-1.0	102.4	2.4	103.1	3.1	113.4	13.4	99.6	-0.4	100.4	0.4
19	96.3	-3.2	106.2	7.3	106.3	3.8	103.2	0.1	121.2	6.9	88.7	-10.9	93.7	-6.7
20	96.8	0.5	109.7	3.3	108.0	1.6	102.7	-0.5	113.3	-6.5	83.1	-6.3	86.1	-8.1
20年1月	93.4	-2.6	90.0	-13.6	107.2	5.9	102.3	-1.8	115.9	-5.5	82.9	-13.8	86.7	-8.8
2	94.5	-1.5	101.0	-5.1	106.1	2.3	106.6	2.8	115.1	7.2	87.0	-2.4	88.2	-6.9
3	94.8	-1.0	108.9	7.1	106.5	1.1	103.7	0.2	116.9	-8.4	79.7	-11.4	86.2	-8.7
4	95.0	-2.8	98.1	-8.6	109.3	3.5	103.1	-0.1	114.3	-7.0	81.6	-10.4	87.4	-10.5
5	94.3	-1.3	94.1	-8.6	109.1	4.4	101.7	-1.3	112.9	-5.4	81.3	-7.4	87.2	-6.3
6	94.5	-2.2	93.8	-11.1	109.8	4.1	103.1	-1.0	118.3	-3.5	82.1	-9.9	86.6	-7.3
7	99.1	2.6	113.0	5.7	108.2	-0.9	102.3	0.1	109.9	-10.4	85.7	-3.1	87.8	-6.5
8	98.6	3.6	116.8	14.8	107.4	-0.7	102.1	-0.5	109.9	-8.3	83.2	-1.1	87.5	-5.2
9	99.0	2.8	122.5	13.7	109.1	1.3	102.1	0.5	111.5	-9.3	83.6	-4.2	85.0	-8.4
10	99.4	3.2	127.2	17.8	107.9	-0.4	101.8	-3.5	113.5	-7.0	81.7	-3.4	84.5	-7.8
11	98.5	2.1	121.9	12.5	107.8	-0.7	101.8	-0.3	109.9	-8.8	81.8	-5.7	82.6	-11.0
12	99.9	3.3	128.5	13.1	108.1	0.0	101.5	-0.8	111.5	-10.4	86.6	-1.7	83.8	-9.1

区 分	金融・保険業		飲食店、宿泊業		医療、福祉		教育、学習支援業		複合サービス事業		サービス業	
	前年比	前年比	前年比	前年比	前年比	前年比	前年比	前年比	前年比	前年比	前年比	
平成16年												
17	100.0		100.0		100.0		100.0		100.0		100.0	
18	95.2	-4.8	94.3	-5.7	98.2	-1.7	104.3	4.3	95.0	-5.0	94.7	-5.3
19	84.0	-11.8	90.8	-3.7	97.6	-0.6	86.9	-16.7	93.6	-1.5	92.7	-2.1
20	83.6	-0.5	86.8	-4.4	101.4	3.9	99.2	14.2	92.2	-1.5	93.0	0.3
20年1月	85.2	1.9	84.1	-17.5	97.5	1.6	91.0	5.9	91.9	-0.5	91.8	-3.0
2	80.8	-5.7	80.6	-20.9	99.2	3.9	88.2	0.9	92.7	-4.0	92.8	-1.5
3	87.4	4.0	77.8	-22.9	97.7	5.2	91.7	1.1	91.6	0.5	92.7	-0.7
4	83.5	-2.0	88.4	-14.1	99.3	0.1	89.9	2.0	92.5	-1.0	91.6	1.4
5	85.3	-1.4	84.7	-16.3	96.5	-0.5	90.0	3.4	91.6	-0.5	93.3	4.5
6	82.7	-1.8	84.2	-17.0	97.6	-1.1	91.3	4.3	94.7	-2.5	91.1	-0.4
7	84.2	2.1	84.2	-1.4	105.0	7.1	110.1	28.2	92.3	-3.4	94.1	1.2
8	84.5	1.1	88.8	16.7	103.9	4.8	105.7	24.6	91.6	-5.4	94.2	0.2
9	82.7	0.0	81.6	4.7	105.0	4.9	107.6	24.5	91.6	-3.6	95.0	3.4
10	82.3	-8.1	94.0	19.9	104.7	6.5	109.1	24.5	90.4	0.8	93.7	1.0
11	82.4	3.5	96.9	18.6	104.1	5.6	108.3	26.8	92.2	0.0	93.0	-2.7
12	82.4	2.4	95.7	20.8	105.9	8.0	108.0	25.0	93.1	1.7	92.5	0.3

第 3 - 2 表 名目賃金指数（所定内給与）

（事業所規模30人以上）

（平成17年 = 100）

区 分	調査産業計		建設業		製造業		電気ガス水道業		情報通信業		運輸業		卸売・小売業	
	前年比	前年比	前年比	前年比	前年比	前年比	前年比	前年比	前年比	前年比	前年比	前年比	前年比	
平成16年	100.1	1.2	97.4	-1.2	98.4	1.1	98.9	1.6						
17	100.0	-0.1	100.0	2.6	100.0	1.6	100.0	1.1	100.0		100.0		100.0	
18	99.7	-0.3	100.6	0.5	102.6	2.6	100.2	0.2	108.4	8.4	100.5	0.5	103.1	3.1
19	100.3	0.6	117.4	16.7	104.7	2.0	101.1	0.9	126.4	16.6	85.9	-14.5	100.9	-2.1
20	99.4	-0.9	136.2	16.0	105.0	0.3	101.1	0.0	130.8	3.5	76.5	-10.9	88.5	-12.3
20年1月	99.2	-1.3	124.9	17.8	104.0	1.8	100.7	-1.4	129.4	3.8	81.0	-14.2	94.1	-9.8
2	99.3	-0.6	124.7	10.5	103.6	-0.4	104.9	3.6	130.5	25.7	79.4	-7.7	93.6	-8.6
3	99.4	-0.7	132.5	18.7	104.0	-0.7	102.1	1.0	133.8	1.9	76.4	-11.5	93.0	-7.1
4	99.7	-0.5	129.1	11.8	105.8	0.3	101.6	1.0	131.7	3.9	77.5	-12.3	91.6	-10.2
5	99.6	0.5	133.6	13.8	105.5	0.8	100.2	-0.2	128.4	2.4	76.4	-9.4	91.9	-9.3
6	99.9	-0.6	137.5	17.6	106.4	0.9	101.5	0.2	133.7	2.8	77.4	-10.5	90.1	-11.8
7	99.9	-0.9	140.9	21.9	105.0	-0.5	100.8	0.2	128.5	-0.8	77.6	-10.6	88.7	-14.1
8	99.0	-1.8	141.0	20.0	104.5	-0.8	100.5	-0.5	127.8	1.4	74.5	-9.0	87.7	-14.7
9	99.2	-1.4	142.0	20.2	105.8	1.1	100.5	0.5	131.6	0.8	73.8	-12.4	83.1	-17.8
10	98.8	-1.3	139.8	9.5	105.1	0.6	100.3	-3.5	133.9	4.0	73.3	-10.2	82.0	-15.6
11	99.0	-1.6	143.3	15.2	105.2	0.0	100.2	-0.5	128.9	1.2	72.2	-15.0	82.5	-15.0
12	99.8	-0.5	145.6	16.8	105.1	0.5	100.0	-0.7	130.9	-1.4	78.0	-9.0	83.3	-13.8

区 分	金融・保険業		飲食店、宿泊業		医療、福祉		教育、学習支援業		複合サービス事業		サービス業	
	前年比	前年比	前年比	前年比	前年比	前年比	前年比	前年比	前年比	前年比	前年比	
平成16年												
17	100.0		100.0		100.0		100.0		100.0		100.0	
18	87.8	-12.2	96.5	-3.5	97.1	-2.9	98.4	-1.6	101.8	1.9	96.6	-3.4
19	86.8	-1.1	98.0	1.6	101.3	4.3	97.0	-1.4	99.0	-2.8	91.4	-5.4
20	85.1	-2.0	97.9	-0.1	101.9	0.6	100.1	3.2	95.9	-3.1	87.7	-4.0
20年1月	85.3	-1.3	98.5	4.8	101.5	-1.4	97.4	1.0	97.4	0.1	87.5	-9.0
2	84.5	-5.8	95.8	2.1	102.2	0.3	98.8	1.4	98.2	-1.2	88.2	-7.9
3	85.6	-2.4	92.4	-3.1	102.1	2.9	99.7	-0.7	95.1	-3.0	88.7	-6.3
4	85.6	-2.4	106.4	9.8	101.7	0.3	97.1	0.9	97.0	-2.4	87.3	-0.3
5	85.2	-0.1	96.9	2.5	98.9	-0.2	99.7	4.6	94.6	-4.4	93.0	6.0
6	85.2	-0.6	97.2	2.5	100.0	-1.6	99.9	4.3	98.7	-3.8	88.0	-1.1
7	84.7	-0.2	95.9	-4.7	101.7	0.9	103.3	6.6	95.6	-3.4	86.9	-3.8
8	87.3	0.8	100.4	-1.6	101.4	-0.2	98.4	1.4	96.3	-0.9	87.1	-7.8
9	85.1	-0.4	95.1	-7.6	103.2	0.8	101.0	2.6	96.4	-4.0	88.1	-1.3
10	84.5	-6.5	97.6	-1.1	102.7	0.9	101.8	3.9	93.9	-4.6	86.3	-2.5
11	83.3	-2.2	101.1	-1.1	103.1	1.2	102.4	7.9	94.2	-4.8	86.0	-9.7
12	85.0	-2.3	97.0	-3.3	103.8	2.3	101.5	4.5	93.2	-5.0	84.8	-3.9

第3 - 3表 実質賃金指数（所定内給与）

（事業所規模5人以上）

（平成17年 = 100）

区 分	調査産業計		建設業		製造業		電気ガス水道業		情報通信業		運輸業		卸売・小売業	
	前年比	前年比	前年比	前年比	前年比	前年比	前年比	前年比	前年比	前年比	前年比	前年比	前年比	
平成16年	99.0	1.0	103.4	4.2	97.4	-1.3	98.3	1.1						
17	100.0	1.0	100.0	-3.3	100.0	2.7	100.0	1.7	100.0		100.0		100.0	
18	100.0	0.0	99.5	-0.5	102.9	2.9	103.6	3.6	114.0	14.0	100.1	0.1	100.9	0.9
19	96.8	-3.2	106.7	7.2	106.8	3.8	103.7	0.1	121.8	6.8	89.1	-11.0	94.2	-6.6
20	95.3	-1.5	108.0	1.2	106.3	-0.5	101.1	-2.5	111.5	-8.5	81.8	-8.2	84.7	-10.1
20年1月	93.1	-3.6	89.7	-14.5	106.9	4.9	102.0	-2.8	115.6	-6.4	82.7	-14.7	86.4	-9.8
2	94.5	-3.0	101.0	-6.5	106.1	0.8	106.6	1.2	115.1	5.6	87.0	-3.9	88.2	-8.2
3	94.5	-2.7	108.6	5.4	106.2	-0.5	103.4	-1.4	116.6	-9.8	79.5	-12.8	85.9	-10.1
4	94.6	-4.4	97.7	-10.1	108.9	1.8	102.7	-1.8	113.8	-8.6	81.3	-11.9	87.1	-11.9
5	92.9	-3.3	92.7	-10.5	107.5	2.3	100.2	-3.3	111.2	-7.3	80.1	-9.3	85.9	-8.3
6	92.3	-5.1	91.6	-13.7	107.2	0.9	100.7	-3.9	115.5	-6.5	80.2	-12.5	84.6	-10.1
7	96.1	-1.2	109.6	1.8	104.9	-4.6	99.2	-3.6	106.6	-13.8	83.1	-6.6	85.2	-9.9
8	95.3	0.5	112.9	11.5	103.8	-3.7	98.6	-3.5	106.2	-11.0	80.4	-4.1	84.5	-8.1
9	96.3	0.0	119.2	10.7	106.1	-1.5	99.3	-2.3	108.5	-11.8	81.3	-6.9	82.7	-10.9
10	97.5	1.1	124.7	15.4	105.8	-2.4	99.8	-5.5	111.3	-8.8	80.1	-5.4	82.8	-9.7
11	97.0	0.5	120.1	10.8	106.2	-2.2	100.3	-1.8	108.3	-10.1	80.6	-7.0	81.4	-12.3
12	99.0	3.0	127.4	12.8	107.1	-0.4	100.6	-1.1	110.5	-10.7	85.8	-2.1	83.1	-9.4

区 分	金融・保険業		飲食店、宿泊業		医療、福祉		教育、学習支援業		複合サービス事業		サービス業	
	前年比	前年比	前年比	前年比	前年比	前年比	前年比	前年比	前年比	前年比	前年比	
平成16年												
17	100.0		100.0		100.0		100.0		100.0		100.0	
18	95.7	-4.3	94.8	-5.2	98.7	-1.3	104.8	4.8	95.5	-4.5	95.2	-4.8
19	84.4	-11.8	91.3	-3.7	98.1	-0.6	87.3	-16.7	94.1	-1.5	93.2	-2.1
20	82.3	-2.5	85.4	-6.5	99.8	1.7	97.6	11.8	90.7	-3.6	91.5	-1.8
20年1月	84.9	0.8	83.8	-18.4	97.2	0.5	90.7	4.9	91.6	-1.6	91.5	-4.0
2	80.8	-7.1	80.6	-22.1	99.2	2.3	88.2	-0.6	92.7	-5.5	92.8	-2.9
3	87.1	2.4	77.6	-24.1	97.4	3.5	91.4	-0.5	91.3	-1.1	92.4	-2.3
4	83.2	-3.6	88.0	-15.6	98.9	-1.6	89.5	0.2	92.1	-2.6	91.2	-0.3
5	84.0	-3.4	83.4	-18.1	95.1	-2.6	88.7	1.4	90.2	-2.7	91.9	2.3
6	80.8	-4.7	82.2	-19.6	95.3	-4.1	89.2	1.2	92.5	-5.4	89.0	-3.4
7	81.7	-1.7	81.7	-5.0	101.8	3.1	106.8	23.5	89.5	-7.0	91.3	-2.6
8	81.6	-2.0	85.8	13.2	100.4	1.7	102.1	20.8	88.5	-8.2	91.0	-2.8
9	80.4	-2.8	79.4	1.9	102.1	2.0	104.7	21.2	89.1	-6.2	92.4	0.5
10	80.7	-10.0	92.2	17.5	102.6	4.3	107.0	22.0	88.6	-1.3	91.9	-1.1
11	81.2	2.0	95.5	16.9	102.6	4.1	106.7	24.9	90.8	-1.5	91.6	-4.2
12	81.7	2.1	94.8	20.5	105.0	7.7	107.0	24.6	92.3	1.4	91.7	0.0

第3 - 4表 実質賃金指数（所定内給与）

（事業所規模30人以上）

（平成17年 = 100）

区 分	調査産業計		建設業		製造業		電気ガス水道業		情報通信業		運輸業		卸売・小売業	
	前年比	前年比	前年比	前年比	前年比	前年比	前年比	前年比	前年比	前年比	前年比	前年比	前年比	
平成16年	99.7	0.8	97.0	-1.6	98.0	0.7	98.5	1.2						
17	100.0	0.3	100.0	3.1	100.0	2.0	100.0	1.5	100.0		100.0		100.0	
18	100.2	0.2	101.1	1.1	103.1	3.1	100.7	0.7	108.9	8.9	101.0	1.0	103.6	3.6
19	100.8	0.6	118.0	16.7	105.2	2.0	101.6	0.9	127.0	16.6	86.3	-14.6	101.4	-2.1
20	97.8	-3.0	134.1	13.6	103.3	-1.8	99.5	-2.1	128.7	1.3	75.3	-12.7	87.1	-14.1
20年1月	98.9	-2.3	124.5	16.7	103.7	0.8	100.4	-2.3	129.0	2.7	80.8	-15.0	93.8	-10.7
2	99.3	-2.1	124.7	8.8	103.6	-1.9	104.9	2.0	130.5	23.8	79.4	-9.0	93.6	-10.0
3	99.1	-2.3	132.1	16.8	103.7	-2.3	101.8	-0.6	133.4	0.3	76.2	-12.8	92.7	-8.6
4	99.3	-2.2	128.6	9.9	105.4	-1.4	101.2	-0.7	131.2	2.2	77.2	-13.8	91.2	-11.7
5	98.1	-1.6	131.6	11.4	103.9	-1.3	98.7	-2.3	126.5	0.2	75.3	-11.2	90.5	-11.2
6	97.6	-3.6	134.3	14.1	103.9	-2.1	99.1	-2.8	130.6	-0.2	75.6	-13.2	88.0	-14.5
7	96.9	-4.5	136.7	17.4	101.8	-4.1	97.8	-3.5	124.6	-4.5	75.3	-13.8	86.0	-17.2
8	95.7	-4.7	136.2	16.4	101.0	-3.7	97.1	-3.5	123.5	-1.6	72.0	-11.8	84.7	-17.3
9	96.5	-4.1	138.1	16.9	102.9	-1.7	97.8	-2.2	128.0	-1.9	71.8	-14.7	80.8	-20.1
10	96.9	-3.3	137.1	7.3	103.0	-1.5	98.3	-5.5	131.3	1.9	71.9	-12.0	80.4	-17.4
11	97.5	-3.1	141.2	13.5	103.6	-1.5	98.7	-2.0	127.0	-0.3	71.1	-16.3	81.3	-16.3
12	98.9	-0.8	144.3	16.4	104.2	0.2	99.1	-1.0	129.7	-1.7	77.3	-9.3	82.6	-14.0

区 分	金融・保険業		飲食店、宿泊業		医療、福祉		教育、学習支援業		複合サービス事業		サービス業	
	前年比	前年比	前年比	前年比	前年比	前年比	前年比	前年比	前年比	前年比	前年比	
平成16年												
17	100.0		100.0		100.0		100.0		100.0		100.0	
18	88.2	-11.8	97.0	-3.0	97.6	-2.4	98.9	-1.1	102.3	2.3	97.1	-2.9
19	87.2	-1.1	98.5	1.5	101.8	4.3	97.5	-1.4	99.5	-2.7	91.9	-5.4
20	83.8	-3.9	96.4	-2.1	100.3	-1.5	98.5	1.0	94.4	-5.1	86.3	-6.1
20年1月	85.0	-2.3	98.2	3.7	101.2	-2.3	97.1	0.0	97.1	-0.9	87.2	-10.0
2	84.5	-7.2	95.8	0.6	102.2	-1.3	98.8	-0.1	98.2	-2.7	88.2	-9.4
3	85.3	-4.0	92.1	-4.8	101.8	1.3	99.4	-2.3	94.8	-4.5	88.4	-7.8
4	85.3	-4.0	106.0	7.9	101.3	-1.4	96.7	-0.8	96.6	-4.1	87.0	-2.0
5	83.9	-2.2	95.5	0.4	97.4	-2.3	98.2	2.4	93.2	-6.4	91.6	3.9
6	83.2	-3.6	94.9	-0.6	97.7	-4.5	97.6	1.1	96.4	-6.7	85.9	-4.1
7	82.2	-3.9	93.0	-8.2	98.6	-2.9	100.2	2.7	92.7	-7.0	84.3	-7.3
8	84.3	-2.3	97.0	-4.5	98.0	-3.2	95.1	-1.6	93.0	-3.9	84.2	-10.5
9	82.8	-3.0	92.5	-10.1	100.4	-2.0	98.2	-0.2	93.8	-6.6	85.7	-4.0
10	82.8	-8.5	95.7	-3.1	100.7	-1.2	99.8	1.7	92.1	-6.5	84.6	-4.5
11	82.1	-3.6	99.6	-2.5	101.6	-0.3	100.9	6.3	92.8	-6.2	84.7	-11.0
12	84.2	-2.7	96.1	-3.6	102.9	2.0	100.6	4.2	92.4	-5.2	84.0	-4.2

第 4 - 1 表 労働時間指数（総実労働時間）

（事業所規模 5 人以上）

（平成 17 年 = 100）

区 分	調査産業計		建設業		製造業		電気ガス水道業		情報通信業		運輸業		卸売・小売業	
	前年比	前年比	前年比	前年比	前年比	前年比	前年比	前年比	前年比	前年比	前年比	前年比	前年比	
平成16年	100.0	1.3	103.6	15.2	99.6	-1.4	100.5	7.4						
17	100.0	0.0	100.0	-3.4	100.0	0.4	100.0	-0.5	100.0		100.0		100.0	
18	100.8	0.8	104.9	4.9	99.1	-0.9	96.5	-3.5	103.9	3.8	98.3	-1.7	102.4	2.4
19	99.6	-1.2	108.1	3.1	101.5	2.4	94.4	-2.2	106.9	2.9	106.3	8.1	96.8	-5.5
20	97.4	-2.2	104.2	-3.6	100.2	-1.3	97.5	3.3	102.1	-4.5	98.0	-7.8	93.6	-3.3
20年 1月	90.1	-2.9	87.2	-10.0	88.7	-1.2	92.3	6.3	98.7	-5.1	100.0	-1.0	89.3	-4.6
2	99.2	1.1	108.1	-0.2	103.4	0.8	101.2	14.4	102.9	-4.2	101.6	-2.5	95.5	3.8
3	98.7	-0.9	113.7	3.3	102.7	2.3	96.0	1.5	105.2	-2.7	98.6	-6.5	91.9	-3.3
4	101.1	-0.3	104.4	-3.1	105.1	-0.8	103.5	9.5	103.5	-5.5	103.5	-6.1	96.7	1.4
5	95.2	-1.7	91.9	-5.7	97.5	1.1	93.3	-2.0	99.1	-5.2	100.7	-1.3	94.1	0.9
6	99.5	-3.1	102.2	-7.8	104.9	-0.8	100.9	4.5	101.9	-5.4	102.6	-4.8	94.8	-2.2
7	99.9	-1.0	101.2	-10.0	101.8	-2.4	107.1	8.2	103.3	-4.4	99.5	-3.9	97.2	-2.9
8	94.5	-3.8	98.0	-6.8	95.8	-2.0	91.5	-8.7	102.9	-5.0	95.0	-10.5	94.6	-2.0
9	97.7	-1.7	109.0	-1.2	101.0	-1.9	96.4	14.6	99.7	-5.1	95.2	-13.4	94.1	-4.6
10	99.6	-1.7	114.5	-0.5	100.6	-1.9	106.9	2.5	102.9	-3.8	93.8	-11.8	92.5	-4.6
11	96.8	-6.1	111.1	0.0	102.2	-3.8	90.3	-9.4	101.3	-5.9	93.3	-14.1	90.6	-10.4
12	96.7	-3.9	109.0	-2.3	98.2	-4.8	90.8	2.4	103.5	-1.2	92.5	-15.9	91.8	-9.6

区 分	金融・保険業		飲食店、宿泊業		医療、福祉		教育、学習支援業		複合サービス事業		サービス業	
	前年比	前年比	前年比	前年比	前年比	前年比	前年比	前年比	前年比	前年比	前年比	
平成16年												
17	100.0		100.0		100.0		100.0		100.0		100.0	
18	104.4	4.4	99.7	-0.2	101.4	1.4	100.0	0.0	99.4	-0.6	100.9	0.8
19	103.1	-1.2	91.1	-8.6	97.9	-3.5	94.8	-5.2	104.2	4.8	100.4	-0.5
20	99.6	-3.4	84.1	-7.7	95.3	-2.7	104.5	10.2	103.1	-1.1	98.7	-1.7
20年 1月	93.0	4.1	79.8	-23.7	92.1	-1.4	91.2	10.8	92.8	0.2	91.8	-2.1
2	99.6	-5.0	75.3	-27.5	98.6	5.6	100.3	14.2	106.8	7.9	100.8	-0.3
3	98.7	-8.2	80.7	-19.3	99.3	2.4	96.8	4.2	102.1	-4.0	100.8	-2.3
4	104.6	10.2	83.5	-19.3	101.0	-1.3	106.3	13.1	107.1	-0.1	102.0	1.6
5	102.5	0.8	82.4	-17.8	93.6	-6.7	97.4	1.8	100.6	-4.1	97.8	2.1
6	100.2	-6.5	76.8	-25.1	97.4	-5.1	107.7	8.8	108.5	-0.4	102.6	-0.2
7	105.0	-3.0	81.2	9.9	97.7	0.9	118.5	16.5	108.0	-1.7	100.3	-0.7
8	98.2	-6.7	88.7	12.6	92.4	-7.7	92.4	-1.1	98.8	-4.4	95.4	-5.1
9	100.8	0.2	78.3	0.6	92.9	-2.4	112.4	22.0	102.8	1.4	98.4	-0.8
10	98.6	-7.4	92.7	5.5	96.6	-2.1	122.1	18.5	106.0	1.0	99.0	-2.3
11	97.3	-11.1	95.5	19.5	89.4	-10.0	103.9	1.8	98.1	-9.7	97.5	-7.2
12	96.5	-4.7	94.6	17.7	93.0	-2.6	105.0	12.3	105.6	2.2	98.0	-2.3

第4 - 2表 労働時間指数（総実労働時間）

（事業所規模30人以上）

（平成17年 = 100）

区 分	調査産業計		建設業		製造業		電気ガス水道業		情報通信業		運輸業		卸売・小売業	
	前年比	前年比	前年比	前年比	前年比	前年比	前年比	前年比	前年比	前年比	前年比	前年比	前年比	
平成16年	100.8	0.7	98.6	3.0	100.0	-1.7	100.3	7.2						
17	100.0	-0.8	100.0	1.5	100.0	-0.1	100.0	-0.2	100.0		100.0		100.0	
18	100.1	0.1	101.0	1.0	99.0	-1.0	99.4	-0.6	101.7	1.7	99.8	-0.1	100.9	0.9
19	99.8	-0.3	112.0	10.9	101.6	2.6	95.1	-4.3	109.1	7.3	99.9	0.1	94.1	-6.7
20	98.3	-1.5	128.3	14.6	100.3	-1.3	97.4	2.4	102.5	-6.0	99.1	-0.8	86.5	-8.1
20年1月	92.2	-1.8	102.2	10.1	86.3	-4.1	92.2	6.1	102.5	-5.4	100.0	1.6	89.7	-9.3
2	99.4	1.2	128.0	18.5	103.4	-0.7	101.1	12.0	100.2	-9.2	100.3	6.7	87.1	-5.8
3	99.5	0.6	133.3	22.7	101.9	1.9	95.8	-2.1	104.4	-5.3	97.6	1.1	88.8	-4.4
4	102.4	1.0	131.7	22.3	106.0	-1.1	103.4	7.9	105.0	-5.9	102.5	1.5	88.6	-5.0
5	97.4	-0.3	119.0	19.8	97.5	2.1	93.2	-4.0	102.0	-4.0	98.7	0.0	89.0	-7.2
6	101.2	-1.6	129.9	12.4	106.0	-0.7	100.8	2.8	101.5	-6.3	101.4	1.9	87.7	-8.7
7	101.1	-0.7	133.6	14.4	102.4	-1.4	107.0	8.2	104.1	-6.4	104.2	4.6	89.9	-5.1
8	95.6	-4.3	116.4	6.5	94.9	-3.2	91.4	-8.6	103.9	-6.7	100.5	-3.1	88.7	-6.6
9	98.3	-0.7	136.4	17.6	101.4	-2.2	96.3	14.6	101.7	-6.0	96.8	-2.2	84.8	-10.5
10	99.3	-1.6	136.1	10.1	100.6	-0.9	106.8	2.5	103.4	-5.2	99.3	-1.8	80.9	-9.9
11	97.1	-5.7	137.8	12.7	103.9	-1.8	90.2	-9.4	101.0	-6.0	94.8	-8.0	80.6	-13.2
12	96.4	-4.0	134.8	8.5	99.4	-3.7	90.7	2.4	99.9	-6.5	93.1	-10.3	81.8	-11.9

区 分	金融・保険業		飲食店、宿泊業		医療、福祉		教育、学習支援業		複合サービス事業		サービス業	
	前年比	前年比	前年比	前年比	前年比	前年比	前年比	前年比	前年比	前年比	前年比	
平成16年												
17	100.0		100.0		100.0		100.0		100.0		100.0	
18	100.8	0.8	95.8	-4.2	100.6	0.6	103.2	3.2	101.1	1.1	100.6	0.5
19	99.9	-0.9	98.0	2.3	98.1	-2.5	109.7	6.3	103.8	2.7	99.1	-1.5
20	99.2	-0.7	98.1	0.1	95.8	-2.3	116.1	5.8	103.9	0.1	97.0	-2.1
20年1月	92.8	-0.7	102.3	6.1	94.1	-2.1	107.4	13.5	95.4	1.3	89.9	-1.9
2	96.4	3.8	94.2	0.9	96.5	3.4	112.8	11.9	108.2	11.1	97.9	-3.1
3	100.4	-3.3	97.0	4.0	97.7	-1.2	114.0	5.2	98.2	-3.5	97.3	-3.9
4	103.2	1.9	102.5	6.0	99.8	0.1	119.9	11.8	106.7	-1.7	99.3	3.2
5	98.9	1.4	96.8	5.4	95.0	-4.8	116.5	2.3	101.7	1.1	97.7	-0.1
6	99.8	-3.9	94.3	0.3	95.8	-5.4	124.3	7.4	109.3	1.5	100.3	-0.3
7	103.1	0.9	94.5	-2.9	97.5	-2.5	123.7	4.1	105.3	-0.9	99.9	0.0
8	100.0	-4.4	97.8	-5.1	94.6	-5.4	103.0	-4.7	101.5	-0.2	94.4	-7.9
9	101.5	8.9	92.8	-7.7	95.0	1.3	119.5	16.8	107.5	0.8	96.0	0.4
10	102.3	-1.4	99.2	0.4	98.2	-1.4	130.2	6.8	102.6	-3.4	99.1	-1.2
11	96.1	-8.7	103.6	-0.6	91.1	-8.2	110.4	-6.0	104.2	-2.4	94.8	-9.3
12	95.7	-1.1	101.6	-4.3	94.0	-1.8	111.9	4.0	106.2	-1.7	97.1	-0.7

第 5 - 1 表 労働時間指数（所定内労働時間）

（事業所規模 5 人以上）

（平成 17 年 = 100）

区 分	調査産業計		建 設 業		製 造 業		電気ガス水道業		情報通信業		運 輸 業		卸売・小売業	
	前年比	前年比	前年比	前年比	前年比	前年比	前年比	前年比	前年比	前年比	前年比	前年比	前年比	
平成16年	99.8	0.8	100.0	11.1	99.6	-1.8	100.2	4.5						
17	100.0	0.2	100.0	0.1	100.0	0.3	100.0	-0.2	100.0		100.0		100.0	
18	100.4	0.4	100.9	0.9	99.2	-0.8	97.8	-2.2	99.5	-0.5	100.0	0.0	101.7	1.7
19	99.1	-1.3	104.3	3.4	102.2	3.0	95.3	-2.6	102.5	3.0	102.0	2.0	96.0	-5.6
20	97.1	-2.0	102.4	-1.8	101.3	-0.9	97.1	1.9	99.8	-2.6	96.4	-5.5	91.6	-4.6
20年 1月	89.1	-3.3	86.2	-6.6	88.4	-1.3	92.6	4.8	95.7	-2.9	97.1	-1.0	87.1	-6.1
2	98.5	0.9	106.1	2.4	103.4	0.2	100.1	11.1	99.9	-0.7	97.4	-4.1	94.1	3.1
3	97.7	-1.1	111.9	6.4	102.1	1.4	95.0	-0.7	101.1	-1.7	95.8	-5.2	89.7	-4.4
4	100.6	-0.3	103.9	0.3	106.4	-0.5	103.4	7.8	100.2	-3.0	100.6	-4.2	93.9	-0.9
5	94.8	-2.1	91.5	-2.2	98.7	1.1	93.3	-3.2	96.8	-3.6	97.5	-1.6	92.1	-1.1
6	99.4	-3.3	101.1	-6.3	106.6	-0.7	101.0	3.2	100.4	-4.3	99.3	-4.0	93.2	-3.6
7	99.7	-0.9	99.2	-9.0	103.1	-2.0	107.1	7.1	101.9	-2.3	98.6	-2.9	94.9	-4.5
8	94.6	-3.4	96.4	-4.9	96.8	-1.3	91.2	-8.5	100.3	-3.6	95.0	-7.5	92.6	-3.5
9	97.6	-0.9	106.8	1.4	102.8	-1.1	96.3	13.3	98.3	-3.5	95.7	-7.1	91.6	-6.4
10	99.3	-1.3	112.5	-0.7	101.8	-1.1	105.6	0.7	102.0	-1.4	92.6	-8.6	90.6	-5.8
11	96.9	-5.4	108.0	0.8	104.4	-2.3	89.5	-10.9	99.6	-4.7	93.0	-10.0	89.4	-10.9
12	97.0	-2.7	105.3	-3.4	100.9	-2.9	90.1	0.6	101.4	-0.1	93.9	-9.2	90.3	-9.2

区 分	金融・保険業		飲食店、宿泊業		医療、福祉		教育、学習支援業		複合サービス事業		サービス業	
	前年比	前年比	前年比	前年比	前年比	前年比	前年比	前年比	前年比	前年比	前年比	
平成16年												
17	100.0		100.0		100.0		100.0		100.0		100.0	
18	103.5	3.5	99.5	-0.5	101.4	1.4	101.4	1.4	98.8	-1.2	100.1	0.1
19	103.5	0.0	94.1	-5.4	97.7	-3.6	95.7	-5.6	102.1	3.3	100.4	0.3
20	101.3	-2.1	85.8	-8.8	95.2	-2.6	103.9	8.6	101.0	-1.1	99.8	-0.6
20年 1月	94.0	5.1	81.8	-24.2	91.6	-1.6	91.8	9.7	90.7	-1.4	91.5	-1.8
2	101.7	-3.7	77.7	-28.1	98.1	5.4	99.4	11.7	104.8	6.0	101.4	0.0
3	99.5	-5.8	82.4	-20.4	99.3	2.4	98.3	3.9	99.8	-3.9	99.5	-2.6
4	106.5	12.8	86.4	-19.6	100.8	-0.9	106.5	11.1	104.8	-1.0	102.3	1.7
5	104.4	1.2	84.7	-18.6	93.2	-6.9	96.6	0.0	99.4	-4.1	97.9	1.6
6	102.2	-5.5	79.1	-25.7	97.1	-5.1	107.1	6.5	106.3	-1.5	103.8	0.5
7	107.1	-2.5	82.8	8.5	97.7	1.1	117.4	14.6	105.6	0.2	102.6	0.9
8	100.0	-6.4	90.9	11.8	92.4	-7.7	94.3	-1.3	96.6	-4.7	97.4	-3.2
9	102.8	0.8	79.6	-0.4	93.0	-2.3	109.8	21.3	101.1	3.5	100.4	1.1
10	100.6	-3.2	93.7	3.4	96.6	-2.0	119.1	15.7	105.1	2.5	101.2	0.5
11	98.4	-10.6	95.4	16.8	89.5	-9.7	102.0	-0.6	95.2	-10.6	99.6	-5.2
12	98.6	-3.9	95.0	16.1	93.1	-2.5	104.5	10.6	102.8	3.8	100.1	0.3

第 5 - 2 表 労働時間指数（所定内労働時間）

（事業所規模30人以上）

（平成17年 = 100）

区 分	調査産業計		建設業		製造業		電気ガス水道業		情報通信業		運輸業		卸売・小売業	
	前年比	前年比	前年比	前年比	前年比	前年比	前年比	前年比	前年比	前年比	前年比	前年比	前年比	
平成16年	100.5	1.1	98.5	4.1	100.0	-1.8	100.6	3.8						
17	100.0	-0.5	100.0	1.5	100.0	0.1	100.0	-0.5	100.0		100.0		100.0	
18	100.0	0.0	100.6	0.6	99.0	-1.0	100.8	0.8	102.8	2.8	100.7	0.7	100.5	0.5
19	99.7	-0.3	107.7	7.1	103.0	4.0	96.6	-4.2	104.3	1.5	100.4	-0.3	93.3	-7.2
20	98.2	-1.5	117.1	8.7	102.2	-0.8	97.8	1.2	101.3	-2.9	97.6	-2.8	85.4	-8.5
20年1月	91.8	-1.9	94.2	3.3	87.0	-3.7	93.2	4.8	99.8	-2.3	98.9	-0.1	88.9	-9.4
2	99.0	0.9	118.5	11.7	104.8	-0.5	100.8	9.7	99.1	-2.5	98.0	2.6	86.6	-5.7
3	99.0	0.5	121.2	14.1	102.8	2.1	95.7	-2.9	102.5	-1.7	96.3	-0.9	87.4	-4.5
4	102.1	0.8	121.9	15.8	107.7	-0.9	104.1	6.8	102.3	-2.8	101.2	-0.6	87.1	-5.8
5	97.0	-0.8	110.4	14.3	99.0	2.1	94.0	-4.4	100.0	-2.1	96.1	-4.9	87.7	-7.5
6	101.1	-1.9	119.9	7.0	108.3	-0.5	101.7	1.7	100.2	-4.5	98.8	-2.1	86.8	-8.8
7	101.1	-0.9	122.6	9.1	104.3	-0.9	107.8	7.1	102.6	-4.1	101.8	0.4	88.7	-5.9
8	95.7	-4.2	106.8	2.1	96.8	-2.2	91.8	-8.5	102.5	-3.5	99.6	-4.0	87.6	-7.1
9	98.1	-0.7	123.1	12.0	103.4	-2.1	96.9	13.3	101.1	-2.9	95.6	-3.0	83.1	-11.3
10	99.0	-1.6	123.2	6.1	102.5	-0.3	106.3	0.7	103.4	-1.6	96.6	-4.6	79.8	-10.4
11	97.2	-5.6	122.9	7.0	106.9	-0.7	90.1	-11.0	101.1	-3.2	93.1	-9.3	79.8	-13.5
12	97.3	-2.8	120.2	2.8	103.0	-1.6	90.7	0.6	100.7	-3.3	94.8	-6.5	80.8	-12.2

区 分	金融・保険業		飲食店、宿泊業		医療、福祉		教育、学習支援業		複合サービス事業		サービス業	
	前年比	前年比	前年比	前年比	前年比	前年比	前年比	前年比	前年比	前年比	前年比	
平成16年												
17	100.0		100.0		100.0		100.0		100.0		100.0	
18	101.7	1.6	97.0	-3.1	100.8	0.8	100.1	0.1	101.0	0.9	100.5	0.5
19	99.7	-2.0	100.9	4.0	98.1	-2.7	105.9	5.8	101.3	0.3	100.4	-0.1
20	100.1	0.4	100.7	-0.2	95.9	-2.2	113.7	7.4	102.8	1.5	98.6	-1.8
20年1月	93.3	-0.4	105.0	7.3	94.3	-1.8	104.5	14.3	92.9	-0.4	90.1	-2.1
2	96.7	4.4	97.9	1.1	96.7	4.2	108.6	12.9	106.0	8.8	99.0	-3.9
3	100.1	-0.9	98.5	2.8	98.0	-0.8	112.5	7.3	96.9	-1.1	97.8	-4.6
4	103.2	2.9	107.1	7.1	100.0	0.4	117.4	13.3	105.1	-0.4	100.5	2.9
5	99.8	0.6	99.7	5.1	95.1	-4.9	113.4	4.5	101.1	3.4	98.7	-0.2
6	100.5	-3.7	97.7	0.9	95.9	-5.1	120.8	8.7	108.0	2.8	102.3	-0.1
7	104.4	2.1	96.6	-4.1	97.6	-2.4	123.0	6.2	104.3	1.9	102.4	0.8
8	101.5	-2.8	100.8	-5.8	94.7	-5.4	101.2	-4.0	100.7	1.1	96.4	-7.2
9	103.0	11.1	94.7	-8.8	95.2	1.4	117.1	20.7	106.9	3.4	98.1	1.7
10	103.9	0.7	101.5	-0.2	97.9	-1.9	126.5	7.7	103.4	-1.2	101.5	0.4
11	97.2	-7.6	104.5	-2.2	91.3	-8.1	107.6	-6.3	102.5	-3.0	96.8	-8.7
12	97.5	0.5	103.9	-3.9	94.2	-2.1	111.2	5.9	105.3	2.7	99.8	1.2

第 6 - 1 表 労働時間指数（所定外労働時間）

（事業所規模 5 人以上）

（平成 17 年 = 100）

区 分	調査産業計		建設業		製造業		電気ガス水道業		情報通信業		運輸業		卸売・小売業	
	前年比	前年比	前年比	前年比	前年比	前年比	前年比	前年比	前年比	前年比	前年比	前年比	前年比	
平成16年	102.9	10.5	189.2	100.4	97.8	2.1	105.3	71.0						
17	100.0	-3.2	100.0	-47.2	100.0	0.6	100.0	-5.1	100.0		100.0		100.0	
18	109.2	9.2	196.9	96.9	99.5	-0.5	73.7	-26.3	145.5	45.5	82.9	-17.1	121.3	21.3
19	110.0	0.7	190.1	-3.5	93.0	-6.5	80.0	8.5	147.4	1.3	142.9	72.4	120.0	-1.1
20	104.2	-5.3	104.7	-44.9	87.1	-6.3	111.7	39.6	122.0	-17.2	114.1	-20.2	165.3	37.8
20年 1月	106.2	0.0	80.6	-60.0	91.1	-0.7	91.0	55.0	126.5	-18.6	126.3	-0.2	171.1	50.6
2	113.2	5.6	124.3	-42.2	102.7	7.7	127.9	113.5	130.8	-25.9	138.0	7.7	143.3	28.3
3	117.8	1.9	119.7	-46.5	109.3	13.0	119.8	60.6	142.9	-9.0	122.4	-14.5	167.3	28.5
4	110.4	-1.2	62.2	-68.9	89.2	-6.9	113.2	57.7	133.6	-21.6	129.8	-15.3	198.4	76.7
5	104.2	4.9	51.5	-72.5	83.9	1.9	98.6	28.1	120.3	-15.0	128.9	1.3	168.1	70.3
6	102.8	0.1	85.7	-49.2	86.1	-1.5	106.4	40.6	115.2	-13.3	131.0	-9.5	149.5	54.6
7	105.0	-1.1	109.0	-40.1	86.6	-8.6	114.2	32.3	114.7	-19.0	110.1	-10.1	183.2	52.7
8	94.0	-11.3	91.1	-51.5	83.6	-10.9	105.0	-8.9	124.6	-16.5	98.4	-28.2	169.4	46.4
9	102.2	-12.4	115.1	-50.8	81.3	-11.1	106.1	45.7	111.0	-17.5	95.5	-42.6	186.5	57.7
10	105.6	-7.4	106.8	-18.9	87.7	-9.2	137.5	38.6	109.3	-21.4	105.8	-28.9	165.4	36.7
11	97.0	-16.6	144.6	-25.9	76.0	-21.2	111.2	23.7	115.2	-15.4	98.0	-35.5	134.6	6.9
12	92.2	-22.2	165.3	7.3	67.8	-27.3	109.8	38.6	120.2	-10.7	85.3	-48.2	146.9	-16.2

区 分	金融・保険業		飲食店、宿泊業		医療、福祉		教育、学習支援業		複合サービス事業		サービス業	
	前年比	前年比	前年比	前年比	前年比	前年比	前年比	前年比	前年比	前年比	前年比	
平成16年												
17	100.0		100.0		100.0		100.0		100.0		100.0	
18	123.1	23.1	104.6	4.6	100.1	0.0	77.2	-22.8	121.9	21.9	113.7	13.7
19	95.1	-22.7	22.6	-78.4	99.9	-0.2	84.8	9.8	182.9	50.0	99.7	-12.3
20	66.3	-30.3	30.1	33.2	92.0	-7.9	122.6	44.6	164.6	-10.0	79.6	-20.2
20年 1月	72.0	-17.7	25.6	-4.5	101.7	-1.1	91.4	49.8	163.0	40.3	95.7	-7.7
2	59.8	-32.5	19.0	1.1	108.0	9.0	121.9	72.2	173.7	67.8	89.3	-6.5
3	82.1	-43.8	28.2	24.2	97.2	4.9	82.8	22.3	179.7	-8.0	121.3	1.9
4	69.9	-33.2	20.2	-2.4	101.1	-15.0	115.1	71.5	181.3	12.5	95.2	-2.4
5	65.7	-7.7	24.8	27.8	100.0	-4.2	119.7	40.2	140.3	-9.8	94.3	9.7
6	63.0	-26.8	20.8	-2.3	96.6	-11.2	125.3	59.6	174.2	18.0	81.8	-12.5
7	65.3	-17.3	29.9	60.8	88.6	-11.3	146.1	47.9	178.8	-35.5	62.0	-28.7
8	63.8	-16.1	27.2	37.4	85.4	-11.4	75.7	16.6	161.5	-8.8	62.5	-36.0
9	62.3	-14.7	29.8	32.4	79.8	-11.6	158.6	28.1	151.9	-35.6	65.0	-32.9
10	60.8	-61.1	40.0	68.1	90.3	-4.4	174.2	55.7	130.9	-32.7	62.3	-43.2
11	74.7	-22.8	50.2	85.9	78.1	-22.8	138.4	36.5	167.8	-8.7	62.7	-39.2
12	56.5	-26.0	45.7	50.8	77.2	-14.4	122.3	41.7	172.3	-30.2	63.1	-40.9

第 6 - 2 表 労働時間指数（所定外労働時間）

（事業所規模30人以上）

（平成17年 = 100）

区 分	調査産業計		建設業		製造業		電気ガス水道業		情報通信業		運輸業		卸売・小売業	
		前年比		前年比		前年比		前年比		前年比		前年比		前年比
平成16年	104.9	-3.6	100.0	-9.3	101.1	-0.6	95.6	82.7						
17	100.0	-4.6	100.0	0.0	100.0	-1.1	100.0	4.6	100.0		100.0		100.0	
18	101.1	1.1	105.7	5.7	99.0	-1.0	79.3	-20.7	93.3	-6.7	92.0	-8.0	111.3	11.3
19	100.0	-1.1	192.1	81.7	87.9	-11.2	77.8	-1.9	144.7	55.1	95.0	3.3	121.0	8.7
20	98.8	-1.2	344.2	79.2	80.7	-8.2	99.8	28.3	103.9	-28.2	108.3	14.0	133.0	9.9
20年1月	97.5	-1.4	328.5	184.7	79.2	-9.8	81.3	39.5	118.3	-24.5	105.7	13.4	112.5	-6.3
2	103.8	5.1	351.2	162.1	89.0	-3.1	114.2	65.7	103.8	-43.3	115.5	40.5	93.2	-14.4
3	106.8	2.6	518.5	249.6	92.3	-0.8	107.0	15.4	112.7	-27.9	105.0	16.0	155.0	3.8
4	104.6	3.9	295.6	119.8	88.2	-4.4	101.1	37.4	119.1	-26.1	111.0	18.3	166.3	34.1
5	101.3	7.5	220.8	58.8	82.1	2.6	88.1	7.7	110.7	-18.8	115.7	43.5	146.7	6.8
6	101.1	4.0	243.7	57.4	82.7	-2.2	95.0	29.3	104.5	-19.9	117.6	33.0	126.3	-2.0
7	100.0	4.1	274.2	45.0	82.6	-6.7	102.0	32.5	106.6	-24.5	119.6	39.6	142.0	45.6
8	93.6	-5.6	206.9	5.6	75.2	-14.3	93.6	-9.1	105.9	-29.2	105.3	3.4	139.6	30.6
9	98.7	-2.5	414.7	67.9	81.0	-4.6	94.7	45.7	97.3	-28.8	103.5	3.0	179.5	35.8
10	101.7	-2.5	322.7	0.7	80.2	-9.8	122.7	38.5	93.7	-30.9	116.0	17.5	124.6	8.5
11	94.3	-6.6	501.3	73.4	72.9	-16.6	99.3	23.7	89.8	-28.7	105.0	0.3	92.3	-11.9
12	82.6	-20.6	452.7	91.0	63.0	-28.4	98.0	38.6	84.5	-31.2	80.1	-33.3	118.3	-6.9

区 分	金融・保険業		飲食店、宿泊業		医療、福祉		教育、学習支援業		複合サービス事業		サービス業	
		前年比		前年比		前年比		前年比		前年比		前年比
平成16年												
17	100.0		100.0		100.0		100.0		100.0		100.0	
18	82.7	-17.3	69.0	-31.0	96.7	-3.3	206.5	106.5	103.5	3.5	101.3	1.3
19	102.7	24.2	51.0	-26.1	94.0	-2.8	233.9	13.3	167.3	61.6	82.1	-19.0
20	78.6	-23.5	52.9	3.7	86.4	-8.1	177.8	-24.0	115.0	-31.3	74.3	-9.5
20年1月	80.2	-9.8	55.0	-10.3	83.7	-16.3	190.9	-7.2	147.4	22.8	85.1	-2.0
2	87.3	-11.6	41.9	-2.6	92.0	-16.2	229.7	-11.0	151.7	48.9	82.4	13.2
3	100.8	-36.4	61.3	19.7	81.5	-16.6	162.7	-28.7	124.9	-38.2	87.8	4.6
4	97.0	-18.5	41.6	-10.7	89.5	-7.3	189.6	-16.3	134.1	-28.7	81.1	4.6
5	78.9	27.3	49.9	11.9	88.2	-2.0	196.7	-32.4	113.8	-34.3	82.3	-0.8
6	83.2	-11.3	43.7	-11.5	89.2	-14.8	211.1	-20.9	126.1	-28.8	72.8	-5.0
7	76.4	-22.8	54.4	19.6	88.0	-8.0	144.5	-33.8	113.0	-44.2	68.0	-11.3
8	68.9	-36.1	49.4	6.2	84.5	-5.4	144.2	-26.5	103.5	-34.5	68.6	-17.9
9	69.8	-31.1	55.2	11.3	81.2	-7.9	172.3	-36.2	101.7	-44.3	68.3	-18.1
10	69.6	-38.0	56.1	8.3	100.9	12.6	205.5	-20.0	79.3	-46.2	67.4	-24.4
11	69.5	-31.1	69.0	19.2	78.7	-13.4	163.8	-19.1	98.0	-30.1	67.1	-20.9
12	61.3	-31.8	57.5	-11.7	79.5	5.9	122.7	-34.2	86.3	-59.8	61.2	-29.7

第 7 - 1 表 常用雇用指数

(事業所規模 5 人以上)

(平成 17 年 = 100)

区 分	調査産業計		建設業		製造業		電気ガス水道業		情報通信業		運輸業		卸売・小売業	
		前年比		前年比		前年比		前年比		前年比		前年比		前年比
平成16年	99.6	-1.5	110.8	0.5	100.1	-3.5	87.1	-2.9						
17	100.0	0.4	100.0	-9.7	100.0	-0.1	100.0	14.8	100.0		100.0		100.0	
18	100.4	0.4	90.1	-9.9	100.9	0.9	98.4	-1.6	103.6	3.7	97.2	-2.9	102.1	2.1
19	98.4	-2.0	81.4	-9.7	98.2	-2.7	81.0	-17.7	112.7	8.7	95.7	-1.5	99.2	-2.8
20	98.0	-0.4	75.9	-6.7	97.1	-1.1	69.0	-14.8	113.0	0.3	96.0	0.3	95.8	-3.5
20年 1月	97.4	-0.7	74.9	-7.8	99.0	1.8	64.8	-33.3	113.7	3.0	95.7	0.8	95.9	-6.3
2	97.7	-0.2	74.6	-8.7	97.6	1.6	68.5	-29.3	113.4	2.4	95.5	1.2	96.7	-5.8
3	96.8	-1.3	74.6	-11.7	97.9	1.5	68.4	-29.4	115.3	3.3	96.1	1.0	94.4	-8.2
4	97.3	-1.0	75.9	-7.9	96.5	-1.2	69.9	-27.6	115.4	2.6	96.8	1.3	95.4	-4.7
5	98.2	-0.4	76.6	-5.9	97.2	-1.6	69.9	-27.5	112.9	-0.4	96.0	0.5	97.3	-1.3
6	97.8	-0.7	75.0	-6.8	96.6	-1.9	70.0	-27.8	112.6	-0.9	95.7	0.0	96.2	-2.1
7	98.3	-1.1	74.6	-9.2	97.0	-2.1	70.0	6.8	112.5	-1.2	97.0	1.7	96.3	-2.7
8	98.0	-0.2	72.9	-10.2	97.1	-2.0	69.7	6.3	112.0	-0.9	93.8	-1.6	96.3	0.5
9	98.5	0.2	74.0	-9.7	96.9	-2.0	69.7	7.3	111.3	-1.5	97.2	-0.1	96.1	-0.4
10	98.8	0.2	79.8	-1.2	96.4	-2.5	69.1	6.4	111.7	-1.3	96.7	0.0	95.6	-2.3
11	98.8	0.4	79.1	-0.3	96.1	-2.7	69.1	6.6	111.9	-1.2	96.5	0.4	95.1	-3.5
12	98.8	-0.1	78.5	-1.7	96.9	-2.4	69.1	6.2	113.8	0.5	95.4	-1.0	94.4	-4.3

区 分	金融・保険業		飲食店、宿泊業		医療、福祉		教育、学習支援業		複合サービス事業		サービス業	
		前年比		前年比		前年比		前年比		前年比		前年比
平成16年												
17	100.0		100.0		100.0		100.0		100.0		100.0	
18	100.5	0.5	107.6	7.6	101.1	1.1	100.8	0.8	111.8	11.8	100.1	0.1
19	99.2	-1.3	111.9	4.0	106.0	4.9	97.7	-3.0	85.1	-23.9	98.1	-2.0
20	102.5	3.3	106.8	-4.6	112.6	6.2	98.2	0.5	88.5	4.1	100.5	2.5
20年 1月	99.1	-0.7	107.2	-6.2	108.6	8.4	97.9	-2.2	85.4	1.8	98.6	2.7
2	100.1	-1.8	109.4	-4.8	110.2	8.9	97.9	0.7	86.5	3.6	99.0	2.9
3	100.1	1.1	104.9	-8.3	108.9	7.5	97.4	3.0	86.5	4.6	98.1	1.5
4	96.6	-4.2	103.3	-9.9	111.4	7.4	98.4	0.9	87.3	2.7	98.9	1.1
5	100.6	0.3	101.1	-12.2	111.5	5.6	100.6	3.4	87.7	3.1	101.3	3.4
6	103.4	3.3	105.5	-7.5	112.0	4.5	97.6	0.8	88.2	6.2	101.0	3.2
7	103.7	3.9	108.9	-9.5	113.6	5.0	97.6	-0.7	89.0	4.8	101.0	2.2
8	103.9	5.3	109.8	-1.7	113.2	6.5	97.8	-1.8	88.6	3.6	101.5	1.7
9	106.5	10.1	109.8	2.7	114.1	5.3	97.9	1.6	90.2	2.6	101.8	2.5
10	104.8	7.4	106.1	2.4	115.4	5.0	98.1	-0.3	90.2	5.7	101.3	2.0
11	105.1	8.5	107.2	2.0	116.1	5.5	98.3	0.3	91.3	5.7	101.9	3.3
12	105.7	6.5	108.0	0.6	116.3	5.7	98.3	0.2	91.4	4.9	101.9	3.4

第 7 - 2 表 常用雇用指数

(事業所規模30人以上)

(平成17年 = 100)

区 分	調査産業計		建 設 業		製 造 業		電気ガス水道業		情報通信業		運 輸 業		卸売・小売業	
	前年比	前年比	前年比	前年比	前年比	前年比	前年比	前年比	前年比	前年比	前年比	前年比	前年比	
平成16年	97.6	1.1	111.5	0.2	99.4	-1.5	102.5	-20.1						
17	100.0	2.4	100.0	-10.3	100.0	0.6	100.0	-2.4	100.0		100.0		100.0	
18	99.2	-0.8	87.6	-12.4	99.6	-0.4	98.2	-1.8	100.8	0.8	96.8	-3.2	95.7	-4.4
19	95.6	-3.6	66.5	-24.1	96.1	-3.6	96.3	-1.9	109.0	8.1	96.1	-0.8	93.2	-2.6
20	96.5	0.9	59.3	-10.7	97.3	1.2	102.2	6.1	108.0	-0.9	97.9	2.0	87.1	-6.5
20年 1月	95.9	0.6	63.5	-9.0	98.2	3.1	95.6	-1.2	108.6	-0.1	96.9	1.1	90.3	-6.2
2	96.0	0.8	62.7	-11.6	97.4	2.0	101.0	4.3	107.8	-0.6	97.0	1.9	89.6	-5.9
3	95.5	0.5	62.2	-12.3	97.5	2.0	101.0	4.3	107.2	-1.5	97.4	2.0	87.4	-7.7
4	96.4	0.3	60.9	-9.9	96.4	-0.3	103.3	7.2	108.8	-0.3	99.1	3.1	87.6	-7.1
5	96.5	0.6	59.4	-12.0	97.2	0.8	103.3	7.2	108.7	-0.6	96.9	0.9	86.9	-7.1
6	96.4	0.7	58.2	-12.8	97.3	1.6	103.7	6.7	108.7	-0.9	96.9	1.8	86.7	-7.3
7	97.2	1.8	58.7	-10.1	97.8	1.9	103.7	7.6	108.6	-1.0	97.9	3.6	86.7	-5.9
8	97.1	1.5	57.5	-11.8	97.6	1.4	103.3	7.2	107.7	-1.3	97.9	2.1	87.1	-5.5
9	97.0	1.0	57.6	-10.3	97.3	1.0	103.3	8.1	107.9	-0.7	98.7	0.8	87.5	-5.1
10	96.8	0.9	57.5	-9.5	96.9	0.6	102.6	7.3	107.8	-1.0	98.7	2.3	86.6	-5.7
11	96.7	1.0	57.2	-9.7	96.3	0.3	102.6	7.3	107.5	-1.4	99.0	3.3	86.0	-6.3
12	96.4	0.7	56.4	-10.1	97.3	0.6	102.6	6.9	107.1	-1.4	98.6	1.0	82.7	-8.1

区 分	金融・保険業		飲食店、宿泊業		医療、福祉		教育、学習支援業		複合サービス事業		サービス業	
	前年比	前年比	前年比	前年比	前年比	前年比	前年比	前年比	前年比	前年比	前年比	
平成16年												
17	100.0		100.0		100.0		100.0		100.0		100.0	
18	97.1	-2.9	102.9	2.8	101.9	1.9	102.6	2.5	112.3	12.3	98.7	-1.3
19	89.3	-8.1	102.2	-0.7	105.9	3.9	104.8	2.3	50.9	-54.6	89.2	-9.6
20	85.3	-4.4	98.2	-3.9	113.6	7.3	107.7	2.8	55.3	8.4	92.6	3.9
20年 1月	86.0	-7.9	99.0	-7.3	107.3	5.3	106.3	0.9	53.5	14.8	89.3	3.9
2	86.6	-2.6	98.6	-6.8	108.9	6.3	106.4	0.8	54.2	13.9	89.7	4.1
3	86.3	-2.8	96.9	-6.7	108.1	5.2	105.9	5.0	53.6	15.0	90.5	3.3
4	85.2	-8.3	97.6	-5.7	114.8	8.2	105.7	0.8	54.6	14.2	91.8	3.0
5	85.5	-7.0	97.7	-6.0	115.0	8.7	107.0	2.3	54.7	14.0	92.2	3.4
6			96.8	-3.6	114.2	7.1	107.6	2.7	55.2	7.8	92.7	3.9
7	85.5	-6.1										
7	86.0	-3.3	99.6	-2.4	115.7	7.9	107.9	5.2	56.0	7.5	94.5	4.7
8	85.5	-3.2	98.3	-3.2	115.9	8.8	108.3	3.0	55.1	5.0	94.0	3.3
9	85.2	-1.4	97.9	-2.4	115.5	7.8	108.6	3.8	56.4	3.4	94.1	3.4
10	84.5	-4.1	96.3	-2.0	115.6	7.3	109.2	2.3	56.4	3.8	93.7	3.3
11	83.8	-2.5	99.1	-1.7	116.1	7.6	109.7	3.1	56.3	3.4	94.2	4.6
12	83.3	-3.2	100.4	0.6	116.0	7.3	109.8	3.1	57.0	3.6	94.7	5.4

第 8 - 1 表 産業別現金給与額

調査産業計

(事業所規模5人以上)

(単位：円)

区 分	計					男 性			女 性		
	現金給与	きまって	所 定 内	超過労働	特 別 に	現金給与	きまって	特 別 に	現金給与	きまって	特 別 に
	総 額	支給する	給 与	給 与	支 払 わ れ	総 額	支給する	支 払 わ れ	総 額	支給する	支 払 わ れ
平成16年	300,321	249,621	234,554	15,067	50,700	362,980	300,060	62,920	219,419	184,497	34,922
17	288,341	241,641	228,379	13,262	46,700	345,716	288,648	57,068	214,259	180,947	33,312
18	289,184	241,789	227,241	14,548	47,395	346,365	288,310	58,055	216,497	182,653	33,844
19	276,537	233,938	219,065	14,873	42,599	336,845	283,856	52,989	198,290	169,172	29,118
20	281,478	236,068	222,490	13,578	45,410	344,537	286,981	57,556	204,295	173,752	30,543
20年1月	245,009	228,133	213,904	14,229	16,876	305,151	278,520	26,631	170,161	165,425	4,736
2	232,980	230,790	216,636	14,154	2,190	284,395	282,133	2,262	170,038	167,936	2,102
3	234,843	233,066	217,149	15,917	1,777	288,936	286,255	2,681	168,255	167,590	665
4	235,210	233,222	217,864	15,358	1,988	284,571	282,386	2,185	174,966	173,218	1,748
5	234,013	230,697	216,575	14,122	3,316	283,407	280,475	2,932	172,526	168,732	3,794
6	354,054	231,148	217,162	13,986	122,906	438,751	280,324	158,427	249,754	170,590	79,164
7	333,806	240,794	227,981	12,813	93,012	404,180	290,546	113,634	247,870	180,039	67,831
8	264,001	239,451	226,982	12,469	24,550	323,803	289,736	34,067	191,550	178,530	13,020
9	241,656	240,670	228,056	12,614	986	293,788	292,602	1,186	178,570	177,826	744
10	242,572	242,220	229,272	12,948	352	294,407	294,063	344	179,435	179,073	362
11	246,703	240,241	227,323	12,918	6,462	299,477	292,289	7,188	182,566	176,987	5,579
12	511,634	242,282	230,833	11,449	269,352	632,890	294,550	338,340	364,219	178,738	185,481

(事業所規模30人以上)

区 分	計					男 性			女 性		
	現金給与	きまって	所 定 内	超過労働	特 別 に	現金給与	きまって	特 別 に	現金給与	きまって	特 別 に
	総 額	支給する	給 与	給 与	支 払 わ れ	総 額	支給する	支 払 わ れ	総 額	支給する	支 払 わ れ
平成16年	325,985	266,433	246,304	20,129	59,552	376,894	306,904	69,990	252,250	207,817	44,433
17	308,546	253,559	235,074	18,485	54,987	359,679	294,358	65,321	239,214	198,239	40,975
18	307,458	252,711	234,500	18,211	54,747	361,489	295,686	65,803	234,872	194,979	39,893
19	304,452	251,212	234,279	16,933	53,240	376,161	307,745	68,416	213,773	179,723	34,050
20	306,564	251,486	234,568	16,918	55,078	379,896	307,546	72,350	214,175	180,858	33,317
20年1月	270,238	249,824	232,899	16,925	20,414	339,232	307,317	31,915	182,681	176,862	5,819
2	253,723	251,354	233,364	17,990	2,369	311,161	308,972	2,189	181,296	178,701	2,595
3	253,908	252,641	233,930	18,711	1,267	312,413	310,519	1,894	180,045	179,569	476
4	254,659	252,944	234,731	18,213	1,715	309,636	308,365	1,271	185,952	183,681	2,271
5	257,141	251,661	234,840	16,821	5,480	310,844	306,056	4,788	187,324	180,945	6,379
6	425,607	252,682	235,601	17,081	172,925	551,940	309,009	242,931	266,075	181,553	84,522
7	364,620	252,674	235,752	16,922	111,946	441,467	307,974	133,493	267,358	182,682	84,676
8	265,922	250,430	233,858	16,572	15,492	326,666	305,780	20,886	190,057	181,302	8,755
9	252,547	251,070	234,681	16,389	1,477	309,360	307,557	1,803	181,842	180,770	1,072
10	250,866	250,748	233,841	16,907	118	306,337	306,267	70	181,431	181,253	178
11	262,484	251,186	234,622	16,564	11,298	320,098	307,855	12,243	190,952	180,828	10,124
12	566,869	250,635	236,682	13,953	316,234	718,651	304,941	413,710	375,350	182,111	193,239

第 8 - 2 表 産業別現金給与額

建設業

(事業所規模5人以上)

(単位:円)

区分	計					男性			女性		
	現金給与	きまって	所定内	超過労働	特別に	現金給与	きまって	特別に	現金給与	きまって	特別に
	総額	支給する	給与	給与	支払われ	総額	支給する	支払われ	総額	支給する	支払われ
平成16年	300,281	274,698	258,026	16,672	25,583	320,154	291,942	28,212	184,697	174,403	10,294
17	280,744	261,140	248,755	12,385	19,604	304,598	283,240	21,358	167,038	155,796	11,242
18	302,821	264,621	245,941	18,680	38,200	318,333	278,916	39,417	215,202	183,871	31,331
19	283,691	262,155	247,111	15,044	21,536	294,067	272,092	21,975	206,242	187,985	18,257
20	271,613	253,892	247,229	6,663	17,721	286,639	267,667	18,972	178,687	168,708	9,979
20年1月	211,575	210,703	205,765	4,938	872	221,215	220,427	788	151,831	150,435	1,396
2	236,628	236,628	230,228	6,400	0	249,883	249,883	0	157,145	157,145	0
3	256,041	254,373	247,729	6,644	1,668	270,893	269,210	1,683	165,682	164,105	1,577
4	225,986	225,986	222,416	3,570	0	234,343	234,343	0	177,469	177,469	0
5	215,769	215,769	213,165	2,604	0	226,016	226,016	0	159,132	159,132	0
6	216,528	216,528	211,625	4,903	0	225,391	225,391	0	165,884	165,884	0
7	292,359	261,446	254,407	7,039	30,913	305,986	273,685	32,301	206,979	184,762	22,217
8	281,792	268,447	262,211	6,236	13,345	296,632	283,449	13,183	190,171	175,827	14,344
9	283,305	282,716	274,405	8,311	589	300,552	300,106	446	176,003	174,524	1,479
10	292,557	292,557	284,199	8,358	0	310,128	310,128	0	176,479	176,479	0
11	293,136	282,003	271,642	10,361	11,133	310,569	298,621	11,948	173,990	168,423	5,567
12	442,589	295,727	285,560	10,167	146,862	470,081	313,413	156,668	250,890	172,405	78,485

(事業所規模30人以上)

区分	計					男性			女性		
	現金給与	きまって	所定内	超過労働	特別に	現金給与	きまって	特別に	現金給与	きまって	特別に
	総額	支給する	給与	給与	支払われ	総額	支給する	支払われ	総額	支給する	支払われ
平成16年	326,603	295,320	271,136	24,184	31,283	338,542	306,147	32,395	230,141	207,843	22,298
17	342,512	302,005	278,143	23,862	40,507	353,971	312,881	41,090	249,751	213,961	35,790
18	337,765	303,650	279,767	23,883	34,115	350,514	315,445	35,069	240,568	213,726	26,842
19	286,402	266,703	258,714	7,989	19,699	300,273	279,091	21,182	193,769	183,972	9,797
20	294,159	271,176	263,732	7,444	22,983	308,499	284,194	24,305	200,136	185,818	14,318
20年1月	265,055	265,055	256,235	8,820	0	277,184	277,184	0	187,043	187,043	0
2	259,634	259,634	253,153	6,481	0	273,636	273,636	0	169,083	169,083	0
3	278,688	278,688	265,940	12,748	0	295,698	295,698	0	167,709	167,709	0
4	263,990	263,990	256,529	7,461	0	274,743	274,743	0	193,610	193,610	0
5	266,879	266,879	262,686	4,193	0	279,720	279,720	0	183,356	183,356	0
6	273,093	273,093	267,710	5,383	0	286,039	286,039	0	189,267	189,267	0
7	366,668	276,909	271,596	5,313	89,759	383,520	289,978	93,542	256,447	191,432	65,015
8	288,673	273,502	269,175	4,327	15,171	303,777	286,287	17,490	189,879	189,879	0
9	276,559	276,559	268,340	8,219	0	289,945	289,945	0	189,355	189,355	0
10	269,249	269,249	261,598	7,651	0	280,391	280,391	0	195,131	195,131	0
11	312,129	275,485	265,600	9,885	36,644	328,401	288,405	39,996	201,995	188,038	13,957
12	414,599	275,930	267,294	8,636	138,669	433,678	289,013	144,665	285,968	187,723	98,245

第 8 - 3 表 産業別現金給与額

製 造 業

(事業所規模5人以上)

(単位：円)

区 分	計					男 性			女 性		
	現金給与	きまって	所 定 内	超過労働	特 別 に	現金給与	きまって	特 別 に	現金給与	きまって	特 別 に
	総 額	給 与	給 与	給 与	支 払 わ れ	総 額	給 与	支 払 わ れ	総 額	給 与	支 払 わ れ
平成16年	262,384	222,064	201,589	20,475	40,320	343,542	284,262	59,280	172,705	153,335	19,370
17	261,245	221,743	201,577	20,166	39,502	335,469	279,081	56,388	179,188	158,354	20,834
18	265,942	225,560	206,431	19,129	40,382	343,847	285,607	58,240	175,876	156,140	19,736
19	278,393	233,649	214,400	19,249	44,744	350,968	289,544	61,424	173,703	153,021	20,682
20	286,076	235,219	216,929	18,290	50,857	366,351	294,827	71,524	173,779	151,833	21,946
20年1月	267,428	234,464	215,655	18,809	32,964	339,166	292,223	46,943	161,925	149,519	12,406
2	239,767	234,233	213,180	21,053	5,534	297,610	292,084	5,526	157,297	151,752	5,545
3	237,853	237,390	214,077	23,313	463	296,657	295,907	750	153,949	153,895	54
4	241,124	239,705	219,843	19,862	1,419	299,179	298,033	1,146	158,515	156,707	1,808
5	239,692	236,157	219,087	17,070	3,535	299,860	294,293	5,567	153,449	152,825	624
6	375,903	238,492	220,542	17,950	137,411	499,115	296,768	202,347	199,056	154,848	44,208
7	372,148	235,014	217,399	17,615	137,134	482,509	294,348	188,161	221,079	153,795	67,284
8	250,064	233,313	215,435	17,878	16,751	310,135	294,248	15,887	168,646	150,724	17,922
9	235,554	235,320	218,841	16,479	234	296,960	296,777	183	152,163	151,861	302
10	234,915	234,868	216,489	18,379	47	296,579	296,515	64	150,895	150,871	24
11	242,022	232,675	216,021	16,654	9,347	307,826	293,986	13,840	152,269	149,050	3,219
12	499,320	230,975	216,699	14,276	268,345	677,289	292,869	384,420	255,899	146,318	109,581

(事業所規模30人以上)

区 分	計					男 性			女 性		
	現金給与	きまって	所 定 内	超過労働	特 別 に	現金給与	きまって	特 別 に	現金給与	きまって	特 別 に
	総 額	給 与	給 与	給 与	支 払 わ れ	総 額	給 与	支 払 わ れ	総 額	給 与	支 払 わ れ
平成16年	287,445	238,895	215,268	23,627	48,550	366,294	298,566	67,728	189,962	165,122	24,840
17	281,716	235,402	212,300	23,102	46,314	350,248	287,401	62,847	196,130	170,464	25,666
18	288,153	239,678	217,805	21,873	48,475	358,941	293,175	65,766	194,468	168,876	25,592
19	297,873	245,288	223,929	21,359	52,585	373,043	302,082	70,961	184,604	159,708	24,896
20	306,605	246,166	225,940	20,226	60,439	385,328	303,013	82,315	185,889	158,994	26,895
20年1月	285,711	243,424	223,024	20,400	42,287	361,260	301,487	59,773	169,724	154,282	15,442
2	248,496	244,976	222,526	22,450	3,520	304,976	302,463	2,513	163,340	158,302	5,038
3	248,072	247,475	223,430	24,045	597	305,535	304,596	939	160,161	160,088	73
4	251,574	249,895	227,261	22,634	1,679	307,742	306,454	1,288	165,693	163,416	2,277
5	250,404	245,927	226,851	19,076	4,477	310,446	303,510	6,936	158,075	157,379	696
6	419,548	248,677	228,735	19,942	170,871	552,745	306,694	246,051	216,583	160,271	56,312
7	406,113	245,907	226,145	19,762	160,206	508,740	300,934	207,806	249,183	161,762	87,421
8	254,276	244,523	224,920	19,603	9,753	311,095	301,636	9,459	167,745	157,543	10,202
9	246,717	246,570	228,054	18,516	147	304,208	303,985	223	158,407	158,377	30
10	247,131	247,071	226,698	20,373	60	304,359	304,281	78	158,774	158,741	33
11	257,445	245,464	226,846	18,618	11,981	317,628	300,788	16,840	164,172	159,721	4,451
12	565,568	244,135	226,879	17,256	321,433	735,816	299,380	436,436	300,497	158,120	142,377

第 8 - 4 表 産業別現金給与額

電気ガス水道業

(事業所規模 5 人以上)

(単位：円)

区 分	計					男 性			女 性		
	現金給与 総 額	きまって 支給する 給 与	所 定 内 給 与	超過労働 給 与	特 別 に 支払われ た 給 与	現金給与 総 額	きまって 支給する 給 与	特 別 に 支払われ た 給 与	現金給与 総 額	きまって 支給する 給 与	特 別 に 支払われ た 給 与
平成16年	507,303	376,721	348,127	28,594	130,582	527,269	390,971	136,298	374,724	282,096	92,628
17	508,905	378,716	352,542	26,174	130,189	524,937	390,220	134,717	392,640	295,291	97,349
18	518,549	385,559	363,316	22,243	132,990	528,140	392,408	135,732	421,570	316,304	105,266
19	549,245	404,983	378,860	26,123	144,262	559,852	412,723	147,129	488,612	360,736	127,876
20	563,652	416,934	383,081	33,853	146,718	577,895	427,113	150,782	494,038	367,181	126,857
20年 1月	404,981	404,981	378,887	26,094	0	414,353	414,353	0	362,915	362,915	0
2	432,514	432,358	395,067	37,291	156	447,747	447,558	189	360,911	360,911	0
3	420,264	420,264	385,036	35,228	0	431,435	431,435	0	365,205	365,205	0
4	418,933	418,846	383,585	35,261	87	429,968	429,864	104	364,568	364,568	0
5	410,723	410,723	378,906	31,817	0	419,267	419,267	0	368,662	368,662	0
6	1,277,189	419,281	384,420	34,861	857,908	1,314,381	429,824	884,557	1,093,662	367,254	726,408
7	411,757	411,757	382,237	29,520	0	421,086	421,086	0	365,615	365,615	0
8	419,543	419,395	381,676	37,719	148	430,040	429,863	177	367,012	367,012	0
9	411,803	411,803	382,220	29,583	0	420,684	420,684	0	366,835	366,835	0
10	412,139	412,053	381,749	30,304	86	418,353	418,250	103	381,237	381,237	0
11	423,233	423,233	381,932	41,301	0	435,238	435,238	0	364,592	364,592	0
12	1,300,819	418,529	381,568	36,961	882,290	1,330,562	428,184	902,378	1,155,538	371,369	784,169

(事業所規模30人以上)

区 分	計					男 性			女 性		
	現金給与 総 額	きまって 支給する 給 与	所 定 内 給 与	超過労働 給 与	特 別 に 支払われ た 給 与	現金給与 総 額	きまって 支給する 給 与	特 別 に 支払われ た 給 与	現金給与 総 額	きまって 支給する 給 与	特 別 に 支払われ た 給 与
平成16年	507,955	378,211	348,207	30,004	129,744	526,868	391,715	135,153	387,829	292,440	95,389
17	511,793	382,444	352,111	30,333	129,349	524,874	391,948	132,926	421,754	317,023	104,731
18	503,846	378,909	352,612	26,297	124,937	516,281	388,371	127,910	421,570	316,304	105,266
19	548,469	405,622	377,230	28,392	142,847	561,948	415,730	146,218	488,612	360,736	127,876
20	563,652	416,934	383,081	33,853	146,718	577,895	427,113	150,782	494,038	367,181	126,857
20年 1月	404,981	404,981	378,887	26,094	0	414,353	414,353	0	362,915	362,915	0
2	432,514	432,358	395,067	37,291	156	447,747	447,558	189	360,911	360,911	0
3	420,264	420,264	385,036	35,228	0	431,435	431,435	0	365,205	365,205	0
4	418,933	418,846	383,585	35,261	87	429,968	429,864	104	364,568	364,568	0
5	410,723	410,723	378,906	31,817	0	419,267	419,267	0	368,662	368,662	0
6	1,277,189	419,281	384,420	34,861	857,908	1,314,381	429,824	884,557	1,093,662	367,254	726,408
7	411,757	411,757	382,237	29,520	0	421,086	421,086	0	365,615	365,615	0
8	419,543	419,395	381,676	37,719	148	430,040	429,863	177	367,012	367,012	0
9	411,803	411,803	382,220	29,583	0	420,684	420,684	0	366,835	366,835	0
10	412,139	412,053	381,749	30,304	86	418,353	418,250	103	381,237	381,237	0
11	423,233	423,233	381,932	41,301	0	435,238	435,238	0	364,592	364,592	0
12	1,300,819	418,529	381,568	36,961	882,290	1,330,562	428,184	902,378	1,155,538	371,369	784,169

第 8 - 5 表 産業別現金給与額

情報通信業

(事業所規模5人以上)

(単位:円)

区 分	計					男 性			女 性		
	現金給与 総 額	きまって 支給する 給 与	所 定 内 給 与	超過労働 給 与	特 別 に 支払われ た 給 与	現金給与 総 額	きまって 支給する 給 与	特 別 に 支払われ た 給 与	現金給与 総 額	きまって 支給する 給 与	特 別 に 支払われ た 給 与
平成16年	421,918	329,770	282,659	47,111	92,148	460,651	357,402	103,249	275,765	225,503	50,262
17	400,665	308,179	271,434	36,745	92,486	443,266	338,984	104,282	241,795	193,299	48,496
18	458,227	357,133	307,767	49,366	101,094	498,018	385,404	112,614	258,359	215,133	43,226
19	426,282	328,268	300,838	27,430	98,014	451,785	350,470	101,315	365,242	275,129	90,113
20	391,880	308,208	279,987	28,221	83,672	452,787	354,894	97,893	299,231	237,190	62,041
20年1月	318,166	313,992	286,988	27,004	4,174	359,795	355,091	4,704	250,777	247,461	3,316
2	311,484	311,484	284,783	26,701	0	353,477	353,477	0	244,539	244,539	0
3	319,177	319,177	289,039	30,138	0	361,454	361,454	0	253,370	253,370	0
4	314,172	314,172	282,584	31,588	0	356,744	356,744	0	246,959	246,959	0
5	321,697	308,555	279,049	29,506	13,142	354,987	348,286	6,701	266,925	243,185	23,740
6	395,616	319,023	292,283	26,740	76,593	431,789	358,297	73,492	334,199	252,341	81,858
7	338,456	298,460	271,386	27,074	39,996	408,350	354,241	54,109	239,410	219,413	19,997
8	426,185	301,793	271,360	30,433	124,392	515,283	354,701	160,582	298,628	226,047	72,581
9	326,382	303,228	275,269	27,959	23,154	383,290	359,921	23,369	244,599	221,754	22,845
10	305,685	305,685	280,185	25,500	0	360,389	360,389	0	225,782	225,782	0
11	300,007	299,775	271,151	28,624	232	350,544	350,152	392	226,685	226,685	0
12	1,033,714	302,283	275,035	27,248	731,431	1,240,348	345,699	894,649	744,661	241,550	503,111

(事業所規模30人以上)

区 分	計					男 性			女 性		
	現金給与 総 額	きまって 支給する 給 与	所 定 内 給 与	超過労働 給 与	特 別 に 支払われ た 給 与	現金給与 総 額	きまって 支給する 給 与	特 別 に 支払われ た 給 与	現金給与 総 額	きまって 支給する 給 与	特 別 に 支払われ た 給 与
平成16年	438,897	333,091	287,332	45,759	105,806	477,288	360,185	117,103	245,771	196,793	48,978
17	433,978	325,861	279,847	46,014	108,117	473,987	353,552	120,435	242,760	193,514	49,246
18	451,308	344,273	303,345	40,928	107,035	496,838	376,426	120,412	236,044	192,254	43,790
19	446,347	342,311	311,495	30,816	104,036	476,413	368,486	107,927	377,804	282,640	95,164
20	452,765	347,283	314,069	33,214	105,482	479,645	371,009	108,636	389,818	291,721	98,097
20年1月	350,247	346,491	314,509	31,982	3,756	373,786	370,192	3,594	296,518	292,392	4,126
2	344,887	344,887	316,603	28,284	0	369,615	369,615	0	288,927	288,927	0
3	356,909	356,909	323,829	33,080	0	379,442	379,442	0	305,157	305,157	0
4	354,582	354,582	318,095	36,487	0	376,596	376,596	0	302,338	302,338	0
5	344,553	344,553	309,308	35,245	0	365,421	365,421	0	294,986	294,986	0
6	390,662	354,129	321,389	32,740	36,533	412,458	378,295	34,163	339,304	297,186	42,118
7	392,274	343,025	308,218	34,807	49,249	422,736	367,933	54,803	320,544	284,373	36,171
8	510,748	342,724	306,147	36,577	168,024	549,331	367,945	181,386	419,463	283,054	136,409
9	380,536	349,354	314,195	35,159	31,182	401,216	374,974	26,242	331,403	288,485	42,918
10	350,460	350,460	319,177	31,283	0	375,435	375,435	0	290,666	290,666	0
11	340,056	340,056	306,524	33,532	0	364,031	364,031	0	282,381	282,381	0
12	1,323,852	340,218	310,861	29,357	983,634	1,381,741	362,179	1,019,562	1,192,709	290,468	902,241

第 8 - 6 表 産業別現金給与額

運 輸 業

(事業所規模5人以上)

(単位：円)

区 分	計					男 性			女 性		
	現金給与	きまって	所 定 内	超過労働	特 別 に	現金給与	きまって	特 別 に	現金給与	きまって	特 別 に
	総 額	給 与	給 与	給 与	支 払 わ れ	総 額	給 与	支 払 わ れ	総 額	給 与	支 払 わ れ
平成16年	302,702	255,841	236,729	19,112	46,861	336,135	282,608	53,527	171,414	150,730	20,684
17	296,317	255,262	238,798	16,464	41,055	309,653	266,314	43,339	196,525	172,565	23,960
18	305,655	263,520	237,780	25,740	42,135	327,757	281,361	46,396	186,077	166,995	19,082
19	379,241	309,140	242,404	66,736	70,101	408,412	332,279	76,133	180,490	151,488	29,002
20	372,319	300,894	243,233	57,661	71,425	405,256	326,212	79,044	178,602	151,992	26,610
20年1月	349,996	299,530	234,752	64,778	50,466	378,599	324,145	54,454	172,762	147,004	25,758
2	304,370	304,370	247,987	56,383	0	332,116	332,116	0	145,586	145,586	0
3	307,361	291,440	228,403	63,037	15,921	335,593	319,231	16,362	154,066	140,542	13,524
4	301,063	301,063	235,261	65,802	0	327,990	327,990	0	154,674	154,674	0
5	302,293	302,293	235,866	66,427	0	328,511	328,511	0	150,595	150,595	0
6	543,290	307,810	239,650	68,160	235,480	607,293	334,143	273,150	168,150	153,466	14,684
7	414,452	307,333	251,409	55,924	107,119	442,530	331,794	110,736	244,206	159,020	85,186
8	348,604	299,704	245,540	54,164	48,900	376,898	323,713	53,185	174,053	151,585	22,468
9	304,092	300,285	248,194	52,091	3,807	326,185	322,323	3,862	167,533	164,068	3,465
10	299,317	299,317	244,199	55,118	0	325,155	325,155	0	145,413	145,413	0
11	301,313	301,313	245,758	55,555	0	326,171	326,171	0	153,305	153,305	0
12	693,809	296,236	261,947	34,289	397,573	756,899	319,195	437,704	319,447	160,002	159,445

(事業所規模30人以上)

区 分	計					男 性			女 性		
	現金給与	きまって	所 定 内	超過労働	特 別 に	現金給与	きまって	特 別 に	現金給与	きまって	特 別 に
	総 額	給 与	給 与	給 与	支 払 わ れ	総 額	給 与	支 払 わ れ	総 額	給 与	支 払 わ れ
平成16年	338,930	285,650	260,941	24,709	53,280	354,609	297,937	56,672	209,005	183,836	25,169
17	322,491	274,677	252,929	21,748	47,814	336,195	285,456	50,739	209,395	185,723	23,672
18	336,104	283,551	254,221	29,330	52,553	353,582	297,008	56,574	215,034	190,339	24,695
19	412,375	323,620	262,658	60,962	88,755	437,760	342,621	95,139	205,309	168,625	36,684
20	408,148	320,689	256,428	64,261	87,459	432,697	339,121	93,576	203,892	167,328	36,564
20年1月	395,478	326,621	260,050	66,571	68,857	416,192	344,596	71,596	215,454	170,404	45,050
2	327,820	327,820	257,147	70,673	0	346,339	346,339	0	167,386	167,386	0
3	316,878	311,629	248,974	62,655	5,249	336,787	331,181	5,606	161,265	158,800	2,465
4	319,088	319,088	254,696	64,392	0	338,287	338,287	0	169,006	169,006	0
5	319,540	319,540	253,241	66,299	0	336,453	336,453	0	170,494	170,494	0
6	672,538	327,544	258,574	68,970	344,994	723,682	344,028	379,654	209,943	178,448	31,495
7	430,065	329,834	261,504	68,330	100,231	443,902	347,576	96,326	310,513	176,537	133,976
8	388,273	317,766	252,754	65,012	70,507	410,687	336,394	74,293	210,170	169,747	40,423
9	320,697	315,226	252,478	62,748	5,471	338,773	333,399	5,374	176,109	169,869	6,240
10	320,472	320,472	252,813	67,659	0	340,339	340,339	0	153,862	153,862	0
11	319,407	319,407	251,168	68,239	0	339,338	339,338	0	153,732	153,732	0
12	768,816	313,561	273,744	39,817	455,255	821,649	331,473	490,176	349,093	171,258	177,835

第 8 - 7 表 産業別現金給与額

卸売・小売業

(事業所規模5人以上)

(単位：円)

区 分	計					男 性			女 性		
	現金給与	きまって	所 定 内	超過労働	特 別 に	現金給与	きまって	特 別 に	現金給与	きまって	特 別 に
	総 額	支給する	給 与	給 与	支払われ	総 額	支給する	支払われ	総 額	支給する	支払われ
平成16年	222,666	189,518	184,744	4,774	33,148	294,311	242,210	52,101	137,455	126,848	10,607
17	230,635	195,013	189,081	5,932	35,622	308,620	253,321	55,299	136,489	124,623	11,866
18	226,575	196,409	189,823	6,586	30,166	291,916	248,936	42,980	144,742	130,624	14,118
19	241,726	212,118	204,490	7,628	29,608	303,501	263,096	40,405	157,163	142,335	14,828
20	243,793	210,438	202,062	8,376	33,355	318,963	269,829	49,134	153,046	138,740	14,306
20年1月	212,437	206,486	196,827	9,659	5,951	279,209	270,082	9,127	130,739	128,673	2,066
2	209,022	208,892	201,158	7,734	130	268,783	268,618	165	133,633	133,548	85
3	207,304	207,232	197,789	9,443	72	268,196	268,090	106	130,069	130,041	28
4	216,432	213,849	201,838	12,011	2,583	277,523	273,585	3,938	143,584	142,616	968
5	212,530	212,397	202,677	9,720	133	273,016	272,811	205	139,889	139,842	47
6	251,005	210,801	202,523	8,278	40,204	331,984	268,501	63,483	153,566	141,373	12,193
7	330,349	213,939	206,593	7,346	116,410	429,386	271,378	158,008	209,239	143,698	65,541
8	254,220	213,403	207,371	6,032	40,817	330,875	268,932	61,943	160,750	145,693	15,057
9	210,200	210,143	202,413	7,730	57	267,271	267,208	63	141,889	141,840	49
10	209,852	209,612	202,699	6,913	240	265,713	265,635	78	142,207	141,771	436
11	206,280	206,244	199,308	6,936	36	268,850	268,827	23	135,201	135,150	51
12	406,875	212,302	203,534	8,768	194,573	573,053	274,516	298,537	214,618	140,324	74,294

(事業所規模30人以上)

区 分	計					男 性			女 性		
	現金給与	きまって	所 定 内	超過労働	特 別 に	現金給与	きまって	特 別 に	現金給与	きまって	特 別 に
	総 額	支給する	給 与	給 与	支払われ	総 額	支給する	支払われ	総 額	支給する	支払われ
平成16年	139,314	125,218	120,546	4,672	14,096	164,691	144,670	20,021	106,576	100,124	6,452
17	156,817	138,547	133,159	5,388	18,270	209,551	180,124	29,427	104,996	97,690	7,306
18	163,128	143,169	137,330	5,839	19,959	217,504	185,222	32,282	108,091	100,605	7,486
19	225,502	201,937	196,418	5,519	23,565	325,655	285,868	39,787	139,266	129,669	9,597
20	232,686	205,077	200,321	4,756	27,609	334,702	287,532	47,170	140,562	130,617	9,945
20年1月	202,854	202,620	198,220	4,400	234	287,673	287,578	95	127,364	127,006	358
2	203,477	203,390	199,763	3,627	87	287,054	286,956	98	128,865	128,787	78
3	206,650	206,561	201,080	5,481	89	290,712	290,588	124	130,592	130,535	57
4	207,646	206,809	200,514	6,295	837	294,547	294,317	230	133,317	131,960	1,357
5	209,194	209,158	204,003	5,155	36	289,963	289,963	0	134,410	134,340	70
6	259,668	207,424	202,652	4,772	52,244	377,312	287,438	89,874	149,961	132,808	17,153
7	321,301	207,306	202,186	5,120	113,995	476,934	284,599	192,335	174,460	134,379	40,081
8	207,834	207,655	202,673	4,982	179	284,725	284,617	108	135,812	135,566	246
9	200,924	200,787	194,806	5,981	137	278,975	278,798	177	131,650	131,548	102
10	199,913	199,334	195,052	4,282	579	276,095	275,881	214	129,352	128,434	918
11	202,327	202,239	199,134	3,105	88	298,828	298,762	66	123,321	123,215	106
12	374,912	207,889	203,997	3,892	167,023	571,332	291,980	279,352	191,854	129,518	62,336

第 8 - 8 表 産業別現金給与額

金融・保険業

(事業所規模5人以上)

(単位：円)

区 分	計					男 性			女 性		
	現金給与	きまって	所 定 内	超過労働	特 別 に	現金給与	きまって	特 別 に	現金給与	きまって	特 別 に
	総 額	支給する	給 与	給 与	支払われ	総 額	支給する	支払われ	総 額	支給する	支払われ
平成16年	454,429	347,996	333,828	14,168	106,433	583,401	441,421	141,980	288,297	227,653	60,644
17	373,470	299,973	286,527	13,446	73,497	485,922	384,404	101,518	255,570	211,451	44,119
18	360,655	289,632	272,745	16,887	71,023	460,334	364,898	95,436	238,146	197,127	41,019
19	345,970	267,779	253,169	14,610	78,191	431,028	335,512	95,516	271,878	208,778	63,100
20	342,731	268,579	256,846	11,733	74,152	430,762	334,506	96,256	267,913	212,547	55,366
20年1月	272,398	272,308	259,370	12,938	90	340,025	340,025	0	207,014	206,837	177
2	256,888	256,564	246,492	10,072	324	329,104	329,070	34	202,354	201,812	542
3	280,939	280,243	266,810	13,433	696	357,949	357,051	898	216,950	216,422	528
4	267,574	267,306	255,615	11,691	268	345,600	344,969	631	209,909	209,909	0
5	334,393	274,280	261,514	12,766	60,113	381,425	352,562	28,863	298,429	214,419	84,010
6	590,798	266,157	253,779	12,378	324,641	800,502	330,042	470,460	417,495	213,361	204,134
7	302,280	270,589	258,780	11,809	31,691	368,288	334,750	33,538	244,688	214,609	30,079
8	336,480	271,698	260,257	11,441	64,782	420,607	331,777	88,830	262,951	219,187	43,764
9	266,592	266,261	254,836	11,425	331	329,402	329,402	0	210,296	209,669	627
10	266,128	265,678	254,393	11,285	450	325,272	324,329	943	212,211	212,211	0
11	308,861	267,122	254,988	12,134	41,739	339,566	325,131	14,435	281,450	215,334	66,116
12	619,940	265,144	255,583	9,561	354,796	817,252	319,965	497,287	445,354	216,638	228,716

(事業所規模30人以上)

区 分	計					男 性			女 性		
	現金給与	きまって	所 定 内	超過労働	特 別 に	現金給与	きまって	特 別 に	現金給与	きまって	特 別 に
	総 額	支給する	給 与	給 与	支払われ	総 額	支給する	支払われ	総 額	支給する	支払われ
平成16年	424,805	325,637	316,407	9,230	99,168	540,509	409,666	130,843	278,925	219,694	59,231
17	419,255	328,234	314,737	13,497	91,021	527,562	402,399	125,163	276,335	230,367	45,968
18	359,842	286,141	276,312	9,829	73,701	460,108	363,596	96,512	250,868	201,959	48,909
19	447,835	325,807	307,086	18,721	122,028	572,718	426,646	146,072	351,041	247,649	103,392
20	432,423	335,252	316,923	18,329	97,171	546,778	422,851	123,927	344,447	267,860	76,587
20年1月	328,589	328,589	310,224	18,365	0	418,107	418,107	0	258,068	258,068	0
2	326,958	326,958	308,340	18,618	0	424,551	424,551	0	251,126	251,126	0
3	336,324	336,324	314,052	22,272	0	427,914	427,914	0	265,114	265,114	0
4	336,199	336,199	315,554	20,645	0	424,381	424,381	0	267,118	267,118	0
5	495,580	333,349	315,050	18,299	162,231	499,598	422,251	77,347	492,469	264,513	227,956
6	761,511	334,974	316,339	18,635	426,537	1,165,944	424,728	741,216	454,607	266,864	187,743
7	367,932	334,507	316,150	18,357	33,425	427,915	427,915	0	322,382	263,576	58,806
8	343,654	343,654	327,146	16,508	0	424,349	424,349	0	281,633	281,633	0
9	338,186	338,186	320,118	18,068	0	424,643	424,643	0	271,862	271,862	0
10	337,644	337,644	319,558	18,086	0	428,346	428,346	0	267,872	267,872	0
11	453,332	333,908	316,262	17,646	119,424	460,640	415,698	44,942	447,767	271,616	176,151
12	766,488	338,596	324,168	14,428	427,892	1,054,761	410,948	643,813	550,834	284,470	266,364

第 8 - 9 表 産業別現金給与額

飲食店，宿泊業

(事業所規模5人以上)

(単位：円)

区 分	計					男 性			女 性		
	現金給与	きまって	所 定 内	超過労働	特 別 に	現金給与	きまって	特 別 に	現金給与	きまって	特 別 に
	総 額	給 与	給 与	給 与	支 払 わ れ	総 額	給 与	支 払 わ れ	総 額	給 与	支 払 わ れ
平成16年	128,502	124,704	120,607	4,097	3,798	167,498	160,545	6,953	99,331	97,893	1,438
17	147,605	144,382	137,445	6,937	3,223	206,921	201,346	5,575	103,144	101,684	1,460
18	140,060	136,902	129,652	7,250	3,158	201,135	194,737	6,398	104,562	103,288	1,274
19	129,141	123,807	121,051	2,756	5,334	171,410	158,888	12,522	106,836	105,295	1,541
20	129,110	119,646	115,792	3,854	9,464	171,693	154,575	17,118	95,586	92,148	3,438
20年1月	115,274	115,238	111,972	3,266	36	142,370	142,312	58	93,884	93,865	19
2	109,698	109,602	107,426	2,176	96	133,208	133,030	178	90,790	90,761	29
3	112,633	109,346	103,854	5,492	3,287	141,834	137,908	3,926	89,847	87,059	2,788
4	121,668	120,348	118,022	2,326	1,320	153,918	151,774	2,144	94,684	94,054	630
5	116,343	116,268	113,105	3,163	75	153,980	153,860	120	85,909	85,870	39
6	160,191	114,643	112,378	2,265	45,548	234,742	150,534	84,208	98,093	84,747	13,346
7	119,452	116,942	112,430	4,512	2,510	160,612	155,811	4,801	88,483	87,696	787
8	128,569	122,815	118,705	4,110	5,754	171,600	159,221	12,379	95,531	94,863	668
9	116,016	112,679	109,047	3,632	3,337	149,435	145,575	3,860	89,984	87,055	2,929
10	129,976	129,950	125,696	4,254	26	171,877	171,824	53	97,941	97,936	5
11	149,404	135,677	129,651	6,026	13,727	203,129	180,687	22,442	107,784	100,808	6,976
12	172,850	133,113	128,100	5,013	39,737	249,449	175,594	73,855	114,362	100,677	13,685

(事業所規模30人以上)

区 分	計					男 性			女 性		
	現金給与	きまって	所 定 内	超過労働	特 別 に	現金給与	きまって	特 別 に	現金給与	きまって	特 別 に
	総 額	給 与	給 与	給 与	支 払 わ れ	総 額	給 与	支 払 わ れ	総 額	給 与	支 払 わ れ
平成16年	175,546	169,059	159,494	9,565	6,487	226,856	216,189	10,667	138,790	135,298	3,492
17	178,438	172,333	163,121	9,212	6,105	233,943	223,593	10,350	137,679	134,691	2,988
18	170,410	164,750	157,366	7,384	5,660	239,173	229,341	9,832	124,514	121,638	2,876
19	163,332	153,984	147,552	6,432	9,348	238,230	221,313	16,917	111,479	107,370	4,109
20	170,094	153,986	147,146	6,840	16,108	241,829	213,327	28,502	116,000	109,238	6,762
20年1月	155,540	155,456	148,188	7,268	84	221,210	221,069	141	108,097	108,054	43
2	149,054	148,829	144,053	4,776	225	211,298	210,851	447	104,259	104,193	66
3	159,259	151,529	139,025	12,504	7,730	219,893	210,632	9,261	112,183	105,641	6,542
4	167,959	164,937	160,134	4,803	3,022	228,906	223,613	5,293	123,358	121,998	1,360
5	152,398	152,230	145,787	6,443	168	212,072	211,796	276	106,835	106,750	85
6	224,419	151,280	146,162	5,118	73,139	347,006	210,875	136,131	129,908	105,334	24,574
7	153,631	151,022	144,276	6,746	2,609	215,282	211,671	3,611	106,248	104,409	1,839
8	158,079	156,094	150,876	5,218	1,985	216,647	214,106	2,541	113,273	111,714	1,559
9	156,821	148,934	142,925	6,009	7,887	217,033	207,852	9,181	110,439	103,549	6,890
10	152,981	152,921	146,701	6,220	60	209,988	209,866	122	108,927	108,915	12
11	192,950	161,468	151,900	9,568	31,482	269,283	217,375	51,908	134,700	118,805	15,895
12	218,389	153,236	145,817	7,419	65,153	334,174	210,576	123,598	134,000	111,445	22,555

第 8 - 1 0 表 産業別現金給与額

医療，福祉

(事業所規模5人以上)

(単位：円)

区 分	計					男 性			女 性		
	現金給与	きまって	所 定 内	超過労働	特 別 に	現金給与	きまって	特 別 に	現金給与	きまって	特 別 に
	総 額	給 与	給 与	給 与	支 払 わ れ	総 額	給 与	支 払 わ れ	総 額	給 与	支 払 わ れ
平成16年	378,373	296,245	277,926	18,319	82,128	481,538	380,330	101,208	343,065	267,468	75,597
17	350,139	280,801	262,459	18,342	69,338	450,285	367,481	82,804	316,968	252,090	64,878
18	340,760	275,669	257,883	17,786	65,091	434,333	355,220	79,113	307,608	247,485	60,123
19	271,982	225,079	216,665	8,414	46,903	344,314	288,950	55,364	250,203	205,848	44,355
20	278,614	228,744	220,171	8,573	49,870	337,380	281,235	56,145	262,579	214,422	48,157
20年1月	222,245	222,229	213,821	8,408	16	290,456	290,398	58	204,939	204,934	5
2	227,787	226,356	217,060	9,296	1,431	293,403	291,644	1,759	211,226	209,878	1,348
3	221,621	221,614	213,636	7,978	7	291,663	291,634	29	204,055	204,053	2
4	229,154	225,676	216,499	9,177	3,478	292,475	286,069	6,406	212,787	210,066	2,721
5	219,019	219,019	210,231	8,788	0	272,440	272,440	0	204,314	204,314	0
6	352,345	221,031	212,246	8,785	131,314	392,181	275,632	116,549	341,446	206,093	135,353
7	364,396	236,349	227,805	8,544	128,047	456,597	279,831	176,766	337,963	223,883	114,080
8	239,126	234,085	225,063	9,022	5,041	280,898	278,261	2,637	227,075	221,341	5,734
9	235,570	235,565	227,072	8,493	5	283,040	283,016	24	221,924	221,924	0
10	233,791	233,787	225,891	7,896	4	274,549	274,529	20	222,502	222,502	0
11	239,822	232,446	224,246	8,200	7,376	285,727	275,320	10,407	226,735	220,223	6,512
12	550,033	235,908	227,592	8,316	314,125	611,203	279,402	331,801	532,604	223,515	309,089

(事業所規模30人以上)

区 分	計					男 性			女 性		
	現金給与	きまって	所 定 内	超過労働	特 別 に	現金給与	きまって	特 別 に	現金給与	きまって	特 別 に
	総 額	給 与	給 与	給 与	支 払 わ れ	総 額	給 与	支 払 わ れ	総 額	給 与	支 払 わ れ
平成16年	414,150	323,757	298,393	25,364	90,393	457,437	363,804	93,633	394,431	305,515	88,916
17	407,701	320,329	294,415	25,914	87,372	456,526	364,313	92,213	385,465	300,298	85,167
18	393,663	310,253	285,909	24,344	83,410	447,646	358,336	89,310	369,820	289,016	80,804
19	305,596	249,990	239,896	10,094	55,606	358,166	296,993	61,173	283,169	229,938	53,231
20	296,723	244,521	234,103	10,418	52,202	348,122	290,138	57,984	275,250	225,464	49,786
20年1月	246,114	246,090	236,439	9,651	24	297,144	297,081	63	224,870	224,862	8
2	250,904	248,653	237,600	11,053	2,251	300,077	298,167	1,910	230,633	228,241	2,392
3	246,109	246,097	236,610	9,487	12	298,866	298,835	31	224,631	224,627	4
4	251,296	245,985	235,273	10,712	5,311	298,972	292,020	6,952	231,758	227,120	4,638
5	238,588	238,588	228,172	10,416	0	277,493	277,493	0	221,798	221,798	0
6	353,191	240,630	230,141	10,489	112,561	405,813	280,593	125,220	330,445	223,355	107,090
7	415,507	244,159	233,515	10,644	171,348	481,428	289,508	191,920	387,732	225,052	162,680
8	250,919	243,238	232,303	10,935	7,681	292,912	289,857	3,055	233,388	223,776	9,612
9	246,134	246,126	235,610	10,516	8	295,281	295,253	28	225,448	225,448	0
10	244,179	244,172	234,043	10,129	7	285,555	285,532	23	227,367	227,367	0
11	256,331	244,852	234,591	10,261	11,479	300,332	288,179	12,153	237,860	226,664	11,196
12	553,754	246,082	235,412	10,670	307,672	632,676	291,075	341,601	520,811	227,301	293,510

第 8 - 1 1 表 産業別現金給与額

教育，学習支援業

(事業所規模5人以上)

(単位：円)

区 分	計					男 性			女 性		
	現金給与	きまっ	所 定 内	超過労働	特 別 に	現金給与	きまっ	特 別 に	現金給与	きまっ	特 別 に
	総 額	て支給する	給 与	給 与	支払われ	総 額	て支給する	支払われ	総 額	て支給する	支払われ
平成16年	399,240	301,215	295,432	5,783	98,025	495,916	368,831	127,085	301,556	232,894	68,662
17	432,592	330,941	325,184	5,757	101,651	490,173	372,528	117,645	357,217	276,503	80,714
18	454,949	343,848	339,231	4,617	111,101	510,924	384,626	126,298	398,236	302,532	95,704
19	363,630	280,421	274,751	5,670	83,209	470,989	359,943	111,046	256,039	200,728	55,311
20	400,081	312,295	306,709	5,586	87,786	495,964	382,758	113,206	303,271	241,151	62,120
20年1月	289,183	289,142	284,351	4,791	41	375,800	375,721	79	207,160	207,155	5
2	288,637	281,779	275,106	6,673	6,858	381,812	371,205	10,607	203,949	200,499	3,450
3	291,543	291,537	285,508	6,029	6	380,766	380,754	12	207,169	207,169	0
4	289,501	286,175	279,264	6,911	3,326	367,218	363,859	3,359	214,939	211,645	3,294
5	285,262	285,262	279,135	6,127	0	369,046	369,046	0	204,445	204,445	0
6	660,933	288,197	282,705	5,492	372,736	901,950	368,518	533,432	427,141	210,283	216,858
7	374,522	345,469	339,959	5,510	29,053	426,998	405,542	21,456	318,429	281,254	37,175
8	331,303	331,148	326,198	4,950	155	386,062	385,781	281	272,802	272,781	21
9	336,114	336,110	331,052	5,058	4	391,116	391,109	7	276,851	276,850	1
10	344,951	341,634	335,458	6,176	3,317	398,466	394,989	3,477	287,321	284,176	3,145
11	336,711	336,678	332,091	4,587	33	393,153	393,091	62	275,905	275,904	1
12	970,532	335,488	330,771	4,717	635,044	1,157,006	390,099	766,907	769,421	276,590	492,831

(事業所規模30人以上)

区 分	計					男 性			女 性		
	現金給与	きまっ	所 定 内	超過労働	特 別 に	現金給与	きまっ	特 別 に	現金給与	きまっ	特 別 に
	総 額	て支給する	給 与	給 与	支払われ	総 額	て支給する	支払われ	総 額	て支給する	支払われ
平成16年	480,827	363,307	354,462	8,845	117,520	527,480	397,239	130,241	390,686	297,746	92,940
17	486,994	367,748	360,589	7,159	119,246	532,098	400,111	131,987	390,704	298,658	92,046
18	477,831	361,336	354,712	6,624	116,495	522,742	393,924	128,818	388,352	296,409	91,943
19	451,177	342,605	334,529	8,076	108,572	521,250	393,234	128,016	329,650	254,800	74,850
20	444,419	340,330	331,870	8,460	104,089	510,350	387,635	122,715	332,433	259,981	72,452
20年1月	336,249	336,175	328,841	7,334	74	384,895	384,786	109	252,194	252,181	13
2	355,386	343,119	332,530	10,589	12,267	408,574	394,304	14,270	263,598	254,786	8,812
3	343,795	343,784	334,341	9,443	11	395,018	395,001	17	255,653	255,653	0
4	334,195	334,195	324,774	9,421	0	376,738	376,738	0	261,851	261,851	0
5	341,699	341,699	332,326	9,373	0	388,754	388,754	0	262,744	262,744	0
6	914,505	340,286	331,567	8,719	574,219	1,065,046	385,610	679,436	661,537	264,124	397,413
7	349,649	349,643	341,721	7,922	6	402,106	402,106	0	261,597	261,581	16
8	332,121	332,118	324,619	7,499	3	377,940	377,939	1	255,450	255,443	7
9	340,378	340,371	332,287	8,084	7	386,680	386,670	10	261,635	261,633	2
10	342,761	342,717	333,767	8,950	44	386,616	386,551	65	268,285	268,277	8
11	341,574	341,516	334,894	6,622	58	389,168	389,077	91	260,748	260,746	2
12	995,104	338,314	330,692	7,622	656,790	1,158,079	384,040	774,039	717,730	260,491	457,239

第 8 - 1 2 表 産業別現金給与額

複合サービス事業

(事業所規模5人以上)

(単位:円)

区 分	計					男 性			女 性		
	現金給与	きまって	所 定 内	超過労働	特 別 に	現金給与	きまって	特 別 に	現金給与	きまって	特 別 に
	総 額	給 与	給 与	給 与	支 払 わ れ	総 額	給 与	支 払 わ れ	総 額	給 与	支 払 わ れ
平成16年	376,478	294,825	285,111	9,714	81,653	416,966	325,824	91,142	271,772	214,659	57,113
17	386,866	301,082	292,725	8,357	85,784	430,541	334,508	96,033	297,716	232,854	64,862
18	363,905	288,014	277,946	10,068	75,891	407,003	319,844	87,159	261,304	212,239	49,065
19	316,882	266,469	250,967	15,502	50,413	331,718	280,963	50,755	286,319	236,611	49,708
20	320,672	265,863	250,904	14,959	54,809	344,625	284,626	59,999	282,867	236,250	46,617
20年1月	265,765	263,276	248,460	14,816	2,489	281,016	279,637	1,379	240,686	236,372	4,314
2	285,607	267,256	250,917	16,339	18,351	296,789	284,142	12,647	266,945	239,075	27,870
3	263,822	262,343	248,292	14,051	1,479	279,349	277,640	1,709	237,600	236,509	1,091
4	272,390	267,745	250,749	16,996	4,645	291,775	284,852	6,923	240,139	239,284	855
5	265,448	262,609	248,860	13,749	2,839	285,659	281,734	3,925	232,406	231,342	1,064
6	416,940	272,922	257,622	15,300	144,018	477,062	292,982	184,080	319,243	240,326	78,917
7	440,083	265,604	251,405	14,199	174,479	446,779	283,115	163,664	429,892	238,948	190,944
8	274,817	265,742	249,796	15,946	9,075	290,893	284,173	6,720	250,617	237,997	12,620
9	268,349	264,796	250,071	14,725	3,553	288,787	284,875	3,912	237,676	234,663	3,013
10	265,625	262,548	247,017	15,531	3,077	286,759	283,802	2,957	233,574	230,316	3,258
11	268,589	265,609	252,473	13,136	2,980	288,645	286,321	2,324	238,326	234,357	3,969
12	557,218	269,883	255,122	14,761	287,335	625,744	292,444	333,300	455,019	236,237	218,782

(事業所規模30人以上)

区 分	計					男 性			女 性		
	現金給与	きまって	所 定 内	超過労働	特 別 に	現金給与	きまって	特 別 に	現金給与	きまって	特 別 に
	総 額	給 与	給 与	給 与	支 払 わ れ	総 額	給 与	支 払 わ れ	総 額	給 与	支 払 わ れ
平成16年	357,337	288,460	278,332	10,128	68,877	391,869	316,635	75,234	266,710	214,515	52,195
17	374,969	298,227	287,313	10,914	76,742	411,763	327,633	84,130	287,015	227,934	59,081
18	367,276	301,500	290,231	11,269	65,776	406,277	332,173	74,104	275,083	228,994	46,089
19	302,555	268,762	243,498	25,264	33,793	337,960	297,190	40,770	230,291	210,740	19,551
20	306,422	271,188	247,466	23,722	35,234	345,067	302,572	42,495	234,357	212,662	21,695
20年1月	268,866	268,680	245,572	23,108	186	303,661	303,440	221	204,799	204,676	123
2	273,690	272,219	248,712	23,507	1,471	302,261	300,652	1,609	219,412	218,204	1,208
3	262,663	262,657	241,980	20,677	6	293,752	293,743	9	204,298	204,298	0
4	271,330	270,790	247,873	22,917	540	302,261	301,676	585	213,105	212,649	456
5	263,650	263,448	242,577	20,871	202	293,630	293,352	278	206,993	206,934	59
6	472,930	278,763	254,255	24,508	194,167	544,091	311,110	232,981	339,625	218,167	121,458
7	318,023	272,122	247,280	24,842	45,901	357,910	303,802	54,108	245,078	214,186	30,892
8	274,165	273,548	250,040	23,508	617	306,349	305,672	677	214,858	214,352	506
9	276,609	275,992	251,495	24,497	617	306,456	306,070	386	220,923	219,873	1,050
10	268,457	268,169	245,759	22,410	288	303,385	303,066	319	203,482	203,250	232
11	275,275	274,923	247,819	27,104	352	305,689	305,225	464	218,165	218,024	141
12	450,313	272,829	246,208	26,621	177,484	520,983	302,955	218,028	320,132	217,334	102,798

第 8 - 1 3 表 産業別現金給与額

サービス業

(事業所規模5人以上)

(単位:円)

区 分	計					男 性			女 性		
	現金給与	きまって	所 定 内	超過労働	特 別 に	現金給与	きまって	特 別 に	現金給与	きまって	特 別 に
	総 額	給 与	給 与	給 与	支 払 わ れ	総 額	給 与	支 払 わ れ	総 額	給 与	支 払 わ れ
平成16年	267,152	228,937	217,513	11,424	38,215	322,134	272,057	50,077	160,984	145,674	15,310
17	279,330	237,318	226,476	10,842	42,012	330,082	276,832	53,250	165,077	148,364	16,713
18	265,144	226,510	214,433	12,077	38,634	315,428	265,462	49,966	162,483	146,984	15,499
19	248,163	219,403	208,001	11,402	28,760	289,580	253,773	35,807	163,061	148,781	14,280
20	252,139	223,127	213,288	9,839	29,012	303,008	264,615	38,393	155,104	143,986	11,118
20年1月	276,172	219,778	208,423	11,355	56,394	332,567	256,726	75,841	163,147	145,728	17,419
2	221,903	221,798	210,964	10,834	105	259,403	259,251	152	146,213	146,203	10
3	231,000	226,642	211,153	15,489	4,358	268,277	262,727	5,550	154,481	152,568	1,913
4	223,970	221,372	209,079	12,293	2,598	259,758	256,980	2,778	149,054	146,833	2,221
5	230,149	225,911	213,463	12,448	4,238	266,049	260,138	5,911	146,151	145,828	323
6	290,470	219,940	208,819	11,121	70,530	347,036	258,619	88,417	180,641	144,840	35,801
7	271,402	223,066	216,030	7,036	48,336	332,561	269,647	62,914	162,413	140,054	22,359
8	252,762	223,450	216,732	6,718	29,312	315,537	273,630	41,907	145,503	137,710	7,793
9	227,472	226,752	218,928	7,824	720	277,412	276,328	1,084	141,314	141,223	91
10	223,854	223,769	216,214	7,555	85	272,142	272,009	133	139,424	139,424	0
11	226,393	223,257	215,190	8,067	3,136	269,427	265,039	4,388	147,975	147,121	854
12	349,028	221,765	214,256	7,509	127,263	440,590	265,890	174,700	184,678	142,562	42,116

(事業所規模30人以上)

区 分	計					男 性			女 性		
	現金給与	きまって	所 定 内	超過労働	特 別 に	現金給与	きまって	特 別 に	現金給与	きまって	特 別 に
	総 額	給 与	給 与	給 与	支 払 わ れ	総 額	給 与	支 払 わ れ	総 額	給 与	支 払 わ れ
平成16年	294,705	245,121	230,633	14,488	49,584	343,341	280,784	62,557	160,270	146,545	13,725
17	289,929	244,552	229,966	14,586	45,377	337,493	281,060	56,433	165,144	148,773	16,371
18	285,139	237,994	222,200	15,794	47,145	332,003	272,246	59,757	164,760	150,011	14,749
19	250,329	216,931	205,299	11,632	33,398	301,956	257,558	44,398	143,395	132,781	10,614
20	243,965	215,235	203,826	11,409	28,730	300,361	260,096	40,265	142,798	134,759	8,039
20年1月	241,686	212,366	200,098	12,268	29,320	296,020	256,627	39,393	140,034	129,559	10,475
2	214,617	214,510	202,330	12,180	107	260,964	260,812	152	127,269	127,248	21
3	222,552	217,908	204,123	13,785	4,644	273,061	266,423	6,638	132,574	131,482	1,092
4	214,150	214,150	201,417	12,733	0	255,519	255,519	0	136,554	136,554	0
5	236,573	228,062	215,367	12,695	8,511	278,308	266,521	11,787	135,987	135,370	617
6	303,485	216,301	204,434	11,867	87,184	391,715	264,565	127,150	153,850	134,447	19,403
7	237,563	212,512	202,318	10,194	25,051	284,694	254,258	30,436	153,456	138,014	15,442
8	236,717	213,367	203,484	9,883	23,350	294,172	260,530	33,642	141,988	135,608	6,380
9	217,810	217,008	206,436	10,572	802	268,173	266,880	1,293	135,621	135,621	0
10	213,244	213,244	202,883	10,361	0	263,079	263,079	0	131,860	131,860	0
11	220,320	213,971	202,669	11,302	6,349	262,199	253,183	9,016	147,194	145,502	1,692
12	366,120	209,606	200,302	9,304	156,514	477,033	252,684	224,349	173,865	134,935	38,930

第9 - 1表 産業別出勤日数及び労働時間数

調査産業計

(事業所規模5人以上)

(単位：日，時間)

区分	計				男性				女性			
	出勤日数	総労働時間	所定内労働時間	所定外労働時間	出勤日数	総労働時間	所定内労働時間	所定外労働時間	出勤日数	総労働時間	所定内労働時間	所定外労働時間
平成16年	20.6	158.8	149.9	8.9	20.9	168.3	156.3	12.0	20.2	146.5	141.6	4.9
17	20.2	155.5	147.4	8.1	20.7	165.6	155.2	10.4	19.6	142.5	137.3	5.2
18	20.3	156.8	147.9	8.9	20.8	167.2	155.3	11.9	19.8	143.6	138.5	5.1
19	20.4	156.7	147.7	9.0	20.8	168.7	156.2	12.5	19.8	141.2	136.7	4.5
20	20.1	154.6	145.9	8.7	20.5	165.3	153.6	11.7	19.5	141.4	136.4	5.0
20年1月	18.4	142.3	133.5	8.8	18.9	152.5	140.9	11.6	17.8	129.6	124.3	5.3
2	20.3	157.0	147.6	9.4	20.7	168.3	155.8	12.5	19.8	143.2	137.6	5.6
3	20.2	156.3	146.5	9.8	20.7	168.1	155.4	12.7	19.6	141.6	135.4	6.2
4	20.8	160.1	150.9	9.2	21.1	170.7	158.2	12.5	20.5	147.1	141.9	5.2
5	19.5	151.0	142.3	8.7	19.9	161.3	149.4	11.9	19.1	138.1	133.4	4.7
6	20.6	157.9	149.3	8.6	21.0	169.3	157.3	12.0	20.1	144.0	139.5	4.5
7	20.5	158.6	149.8	8.8	20.8	168.2	156.5	11.7	20.2	146.8	141.6	5.2
8	19.5	150.1	142.2	7.9	19.9	159.9	149.2	10.7	19.1	138.2	133.7	4.5
9	20.2	155.4	146.8	8.6	20.7	165.8	154.2	11.6	19.6	142.8	137.9	4.9
10	20.5	158.4	149.5	8.9	21.0	169.3	157.5	11.8	20.0	145.0	139.7	5.3
11	20.1	154.1	145.9	8.2	20.7	166.1	155.0	11.1	19.4	139.4	134.8	4.6
12	20.1	154.0	146.2	7.8	20.6	164.7	154.2	10.5	19.5	141.0	136.5	4.5

(事業所規模30人以上)

区分	計				男性				女性			
	出勤日数	総労働時間	所定内労働時間	所定外労働時間	出勤日数	総労働時間	所定内労働時間	所定外労働時間	出勤日数	総労働時間	所定内労働時間	所定外労働時間
平成16年	20.5	160.7	150.3	10.4	20.8	168.3	155.0	13.3	20.0	149.6	143.5	6.1
17	19.9	154.8	145.5	9.3	20.3	163.9	151.9	12.0	19.2	142.5	136.9	5.6
18	19.8	154.9	145.5	9.4	20.3	164.2	152.2	12.0	19.2	142.3	136.5	5.8
19	19.9	157.5	148.1	9.4	20.2	167.5	154.6	12.9	19.6	144.8	139.9	4.9
20	19.8	156.8	147.4	9.4	20.0	166.4	153.5	12.9	19.5	144.6	139.7	4.9
20年1月	18.4	146.2	137.0	9.2	18.7	155.2	142.5	12.7	18.1	134.7	130.0	4.7
2	19.9	157.8	148.0	9.8	20.3	168.2	154.6	13.6	19.5	144.7	139.7	5.0
3	19.8	158.2	148.1	10.1	20.2	167.9	154.1	13.8	19.4	145.8	140.4	5.4
4	20.5	162.8	152.9	9.9	20.8	172.6	159.3	13.3	20.1	150.5	144.8	5.7
5	19.5	155.0	145.4	9.6	19.6	163.5	150.5	13.0	19.3	144.0	138.9	5.1
6	20.4	161.3	151.7	9.6	20.7	172.0	158.7	13.3	20.0	147.7	142.9	4.8
7	20.4	161.3	151.8	9.5	20.6	171.5	158.4	13.1	20.1	148.4	143.5	4.9
8	19.3	152.7	143.8	8.9	19.4	161.6	149.3	12.3	19.2	141.4	136.9	4.5
9	19.9	157.0	147.6	9.4	20.1	166.6	153.4	13.2	19.6	145.1	140.4	4.7
10	20.1	158.8	149.1	9.7	20.2	168.5	155.1	13.4	19.9	146.7	141.6	5.1
11	19.8	155.5	146.5	9.0	20.1	165.8	153.2	12.6	19.5	142.7	138.2	4.5
12	19.7	154.5	146.6	7.9	19.8	163.6	152.8	10.8	19.5	143.0	138.8	4.2

第9 - 2表 産業別出勤日数及び労働時間数

建設業

(事業所規模5人以上)

(単位：日，時間)

区分	計				男性				女性			
	出勤日数	総実労働時間	所定内労働時間	所定外労働時間	出勤日数	総実労働時間	所定内労働時間	所定外労働時間	出勤日数	総実労働時間	所定内労働時間	所定外労働時間
平成16年	21.4	172.5	159.4	13.1	21.7	176.0	161.0	15.0	19.7	151.6	149.9	1.7
17	21.1	166.4	159.5	6.9	21.5	171.1	163.0	8.1	19.2	144.3	142.7	1.6
18	21.9	174.4	160.8	13.6	22.0	176.3	161.2	15.1	21.3	163.8	158.7	5.1
19	21.9	174.3	164.3	10.0	22.0	175.9	164.9	11.0	21.2	163.2	160.5	2.7
20	21.2	163.5	159.2	4.3	21.1	163.3	158.4	4.9	21.8	164.6	163.8	0.8
20年1月	18.1	138.5	134.8	3.7	18.2	139.6	135.4	4.2	17.4	131.8	131.3	0.5
2	22.1	171.4	165.8	5.6	22.0	171.2	164.7	6.5	22.8	172.5	172.2	0.3
3	23.1	179.9	174.6	5.3	23.2	181.9	175.8	6.1	22.1	167.9	167.6	0.3
4	21.6	164.7	162.0	2.7	21.0	160.3	157.2	3.1	25.0	189.7	189.4	0.3
5	18.9	144.7	142.5	2.2	18.7	143.5	140.9	2.6	20.2	151.9	151.7	0.2
6	20.8	160.7	157.1	3.6	20.4	158.5	154.6	3.9	22.7	172.8	171.3	1.5
7	20.5	158.7	154.2	4.5	20.0	156.0	151.0	5.0	23.1	175.1	173.9	1.2
8	20.0	153.2	149.5	3.7	19.9	152.7	148.6	4.1	20.8	156.3	155.4	0.9
9	22.4	170.1	165.5	4.6	22.4	170.6	165.6	5.0	22.2	166.7	165.2	1.5
10	23.4	178.3	174.1	4.2	23.5	179.5	174.8	4.7	22.7	170.3	169.2	1.1
11	21.8	172.6	167.0	5.6	22.0	174.8	168.5	6.3	21.1	157.2	156.4	0.8
12	21.9	168.9	162.6	6.3	22.0	169.7	162.7	7.0	21.6	163.3	162.4	0.9

(事業所規模30人以上)

区分	計				男性				女性			
	出勤日数	総実労働時間	所定内労働時間	所定外労働時間	出勤日数	総実労働時間	所定内労働時間	所定外労働時間	出勤日数	総実労働時間	所定内労働時間	所定外労働時間
平成16年	21.9	173.2	161.0	12.2	22.1	174.6	161.7	12.9	20.9	160.9	154.6	6.3
17	21.9	175.5	163.3	12.2	22.0	176.8	163.9	12.9	21.1	166.0	158.7	7.3
18	22.1	177.3	164.4	12.9	22.2	177.9	164.3	13.6	21.8	172.3	164.6	7.7
19	22.1	172.9	167.3	5.6	22.2	173.5	167.2	6.3	22.0	168.0	167.6	0.4
20	22.5	176.4	171.2	5.2	22.4	176.4	170.5	5.9	23.2	176.4	175.9	0.5
20年1月	18.8	148.0	141.7	6.3	19.1	149.9	142.9	7.0	17.4	135.7	134.0	1.7
2	23.4	183.6	177.2	6.4	23.1	181.4	174.2	7.2	25.4	197.8	196.8	1.0
3	23.6	189.5	180.5	9.0	23.4	189.0	178.7	10.3	24.5	191.9	191.6	0.3
4	23.7	185.5	180.6	4.9	23.4	184.0	178.5	5.5	25.6	195.2	194.3	0.9
5	21.3	166.1	162.6	3.5	20.8	163.7	159.7	4.0	24.3	181.2	180.9	0.3
6	22.9	179.5	175.8	3.7	22.8	179.7	175.5	4.2	23.3	177.6	177.6	0.0
7	23.3	183.0	179.0	4.0	23.3	184.2	179.6	4.6	23.3	175.1	174.9	0.2
8	20.3	158.1	155.2	2.9	20.0	156.5	153.2	3.3	22.3	168.1	167.9	0.2
9	23.8	183.5	177.9	5.6	23.8	184.8	178.3	6.5	23.5	175.4	175.2	0.2
10	23.2	181.5	177.3	4.2	23.2	183.0	178.2	4.8	22.9	172.1	171.9	0.2
11	23.0	182.2	175.9	6.3	22.9	183.3	176.1	7.2	23.8	175.1	174.9	0.2
12	22.5	176.6	171.1	5.5	22.5	177.5	171.2	6.3	22.7	170.5	170.1	0.4

第9 - 3表 産業別出勤日数及び労働時間数

製造業

(事業所規模5人以上)

(単位：日，時間)

区分	計				男性				女性			
	出勤日数	総実労働時間	所定内労働時間	所定外労働時間	出勤日数	総実労働時間	所定内労働時間	所定外労働時間	出勤日数	総実労働時間	所定内労働時間	所定外労働時間
平成16年	20.2	162.9	151.4	11.5	20.3	172.3	155.8	16.5	20.0	152.5	146.6	5.9
17	20.3	164.4	153.1	11.3	20.3	173.1	157.0	16.1	20.3	154.8	148.7	6.1
18	20.1	163.0	151.7	11.3	20.3	172.8	157.4	15.4	19.8	151.6	145.1	6.5
19	20.2	165.8	153.3	12.5	20.2	172.8	157.5	15.3	20.2	155.4	147.1	8.3
20	20.1	163.8	151.9	11.9	20.2	172.4	157.7	14.7	19.9	151.7	143.8	7.9
20年1月	17.4	144.9	132.6	12.3	17.6	149.6	135.6	14.0	17.2	138.0	128.3	9.7
2	20.6	169.1	155.2	13.9	20.9	178.0	161.9	16.1	20.1	156.5	145.7	10.8
3	20.2	168.0	153.2	14.8	20.2	173.8	157.2	16.6	20.2	159.7	147.4	12.3
4	21.1	171.8	159.7	12.1	21.1	180.1	165.2	14.9	21.0	160.2	152.0	8.2
5	19.4	159.5	148.1	11.4	19.4	166.6	152.0	14.6	19.4	149.2	142.4	6.8
6	21.0	171.6	159.9	11.7	21.3	181.3	165.8	15.5	20.7	157.5	151.3	6.2
7	20.4	166.5	154.7	11.8	20.5	175.6	161.0	14.6	20.3	154.0	146.0	8.0
8	19.1	156.6	145.2	11.4	19.1	165.1	151.2	13.9	19.1	145.0	137.1	7.9
9	20.4	165.4	154.3	11.1	20.7	175.8	161.2	14.6	20.1	151.4	145.0	6.4
10	20.2	164.7	152.7	12.0	20.4	174.6	159.1	15.5	19.9	151.3	143.9	7.4
11	20.8	167.2	156.8	10.4	21.1	178.5	164.7	13.8	20.4	151.9	146.0	5.9
12	20.1	160.8	151.5	9.3	20.5	171.3	159.0	12.3	19.7	146.4	141.2	5.2

(事業所規模30人以上)

区分	計				男性				女性			
	出勤日数	総実労働時間	所定内労働時間	所定外労働時間	出勤日数	総実労働時間	所定内労働時間	所定外労働時間	出勤日数	総実労働時間	所定内労働時間	所定外労働時間
平成16年	20.0	164.0	151.5	12.5	20.1	172.5	154.9	17.6	19.7	153.6	147.4	6.2
17	20.1	165.1	153.0	12.1	20.2	172.6	156.0	16.6	19.9	155.7	149.2	6.5
18	19.8	163.3	151.4	11.9	20.1	172.8	156.4	16.4	19.5	150.8	144.8	6.0
19	20.0	166.3	153.2	13.1	20.0	174.0	157.5	16.5	20.0	154.8	146.8	8.0
20	19.8	164.2	152.0	12.2	19.8	172.1	156.7	15.4	19.7	152.3	144.9	7.4
20年1月	16.9	141.3	129.4	11.9	17.1	148.6	133.7	14.9	16.6	130.2	122.8	7.4
2	20.4	169.4	156.0	13.4	20.6	179.1	162.2	16.9	20.0	154.9	146.7	8.2
3	19.9	166.9	153.0	13.9	19.8	173.7	156.6	17.1	20.0	156.4	147.4	9.0
4	20.7	173.6	160.3	13.3	20.7	180.0	164.2	15.8	20.8	163.7	154.2	9.5
5	19.0	159.7	147.3	12.4	18.9	165.9	150.5	15.4	19.2	150.1	142.3	7.8
6	20.9	173.6	161.1	12.5	21.0	182.5	166.4	16.1	20.8	159.9	153.0	6.9
7	20.0	167.7	155.2	12.5	19.9	175.7	160.0	15.7	20.2	155.5	147.8	7.7
8	18.6	155.5	144.1	11.4	18.5	163.5	149.1	14.4	18.8	143.4	136.5	6.9
9	20.1	166.1	153.8	12.3	20.2	175.1	159.3	15.8	19.9	152.2	145.3	6.9
10	19.8	164.7	152.5	12.2	19.9	173.2	157.5	15.7	19.7	151.7	144.8	6.9
11	20.6	170.2	159.1	11.1	20.7	178.1	163.8	14.3	20.6	157.9	151.7	6.2
12	20.0	162.8	153.2	9.6	20.0	169.8	157.6	12.2	20.1	151.9	146.4	5.5

第 9 - 4 表 産業別出勤日数及び労働時間数

電気ガス水道業

(事業所規模 5 人以上)

(単位：日，時間)

区 分	計				男 性				女 性			
	出 勤 日 数	総 実 労 働 時 間	所定内 労 働 時 間	所定外 労 働 時 間	出 勤 日 数	総 実 労 働 時 間	所定内 労 働 時 間	所定外 労 働 時 間	出 勤 日 数	総 実 労 働 時 間	所定内 労 働 時 間	所定外 労 働 時 間
平成16年	19.3	154.0	145.1	8.9	19.4	155.9	146.5	9.4	18.4	141.4	136.1	5.3
17	19.3	152.8	144.5	8.3	19.4	153.8	145.2	8.6	18.9	145.8	139.9	5.9
18	19.1	147.5	141.4	6.1	19.1	148.0	141.7	6.3	19.0	143.0	138.4	4.6
19	18.4	142.8	136.9	5.9	18.5	143.5	137.2	6.3	18.3	139.1	135.3	3.8
20	18.3	146.1	137.6	8.5	18.4	147.3	138.1	9.2	18.2	140.2	134.9	5.3
20年 1月	17.6	139.0	132.1	6.9	17.6	139.6	132.4	7.2	17.7	135.7	130.5	5.2
2	19.0	152.3	142.6	9.7	19.1	154.4	143.6	10.8	18.5	142.7	137.8	4.9
3	18.1	144.3	135.2	9.1	18.1	145.0	135.3	9.7	18.3	140.7	134.4	6.3
4	19.6	155.5	146.9	8.6	19.5	156.1	147.2	8.9	19.6	152.4	145.5	6.9
5	17.7	140.0	132.5	7.5	17.8	141.4	133.3	8.1	17.4	132.7	128.3	4.4
6	19.1	151.3	143.2	8.1	19.1	152.4	143.7	8.7	19.1	145.6	140.8	4.8
7	19.9	160.4	151.7	8.7	20.0	162.1	152.7	9.4	19.6	152.1	146.8	5.3
8	17.1	136.9	128.9	8.0	17.1	137.8	129.2	8.6	17.0	132.3	127.6	4.7
9	18.1	144.1	136.0	8.1	18.1	145.0	136.4	8.6	18.0	138.7	133.5	5.2
10	19.9	159.5	149.0	10.5	19.8	160.2	148.9	11.3	20.1	155.7	149.1	6.6
11	16.8	134.6	126.1	8.5	16.9	135.8	126.7	9.1	16.4	128.9	123.3	5.6
12	17.0	135.2	126.8	8.4	17.1	137.1	127.9	9.2	16.4	125.5	121.4	4.1

(事業所規模30人以上)

区 分	計				男 性				女 性			
	出 勤 日 数	総 実 労 働 時 間	所定内 労 働 時 間	所定外 労 働 時 間	出 勤 日 数	総 実 労 働 時 間	所定内 労 働 時 間	所定外 労 働 時 間	出 勤 日 数	総 実 労 働 時 間	所定内 労 働 時 間	所定外 労 働 時 間
平成16年	19.2	153.4	144.0	9.4	19.3	154.9	145.0	9.9	18.7	143.4	137.2	6.2
17	19.1	153.0	143.2	9.8	19.1	154.0	143.9	10.1	18.9	145.7	137.8	7.9
18	19.2	152.1	144.3	7.8	19.3	153.4	145.2	8.2	19.0	143.0	138.4	4.6
19	18.4	144.5	137.9	6.6	18.4	145.7	138.5	7.2	18.3	139.1	135.3	3.8
20	18.3	146.1	137.6	8.5	18.4	147.3	138.1	9.2	18.2	140.2	134.9	5.3
20年 1月	17.6	139.0	132.1	6.9	17.6	139.6	132.4	7.2	17.7	135.7	130.5	5.2
2	19.0	152.3	142.6	9.7	19.1	154.4	143.6	10.8	18.5	142.7	137.8	4.9
3	18.1	144.3	135.2	9.1	18.1	145.0	135.3	9.7	18.3	140.7	134.4	6.3
4	19.6	155.5	146.9	8.6	19.5	156.1	147.2	8.9	19.6	152.4	145.5	6.9
5	17.7	140.0	132.5	7.5	17.8	141.4	133.3	8.1	17.4	132.7	128.3	4.4
6	19.1	151.3	143.2	8.1	19.1	152.4	143.7	8.7	19.1	145.6	140.8	4.8
7	19.9	160.4	151.7	8.7	20.0	162.1	152.7	9.4	19.6	152.1	146.8	5.3
8	17.1	136.9	128.9	8.0	17.1	137.8	129.2	8.6	17.0	132.3	127.6	4.7
9	18.1	144.1	136.0	8.1	18.1	145.0	136.4	8.6	18.0	138.7	133.5	5.2
10	19.9	159.5	149.0	10.5	19.8	160.2	148.9	11.3	20.1	155.7	149.1	6.6
11	16.8	134.6	126.1	8.5	16.9	135.8	126.7	9.1	16.4	128.9	123.3	5.6
12	17.0	135.2	126.8	8.4	17.1	137.1	127.9	9.2	16.4	125.5	121.4	4.1

第 9 - 5 表 産業別出勤日数及び労働時間数

情報通信業

(事業所規模 5 人以上)

(単位：日，時間)

区 分	計				男 性				女 性			
	出 勤 日 数	総 実 労 働 時 間	所定内 労 働 時 間	所定外 労 働 時 間	出 勤 日 数	総 実 労 働 時 間	所定内 労 働 時 間	所定外 労 働 時 間	出 勤 日 数	総 実 労 働 時 間	所定内 労 働 時 間	所定外 労 働 時 間
平成16年	19.8	168.1	146.6	21.5	19.7	170.6	148.8	21.8	20.3	158.6	138.2	20.4
17	19.7	155.8	141.0	14.8	19.5	160.5	145.5	15.0	20.2	138.6	124.5	14.1
18	19.7	161.8	140.4	21.4	19.6	167.2	144.6	22.6	20.2	134.6	119.4	15.2
19	20.9	175.7	155.3	20.4	21.1	180.5	156.8	23.7	20.6	164.2	151.5	12.7
20	20.7	174.1	153.3	20.8	21.3	183.7	158.6	25.1	19.8	159.5	145.3	14.2
20年 1月	19.7	165.5	146.0	19.5	20.3	174.9	151.0	23.9	18.8	150.2	137.8	12.4
2	20.6	173.1	152.6	20.5	20.8	177.8	155.2	22.6	20.2	165.5	148.4	17.1
3	21.0	177.5	154.7	22.8	21.4	184.7	159.7	25.0	20.3	166.2	146.8	19.4
4	20.7	175.3	153.6	21.7	21.3	184.6	159.0	25.6	19.8	160.4	145.0	15.4
5	20.1	168.3	148.4	19.9	20.9	179.6	155.5	24.1	18.6	149.9	136.9	13.0
6	21.0	173.5	154.1	19.4	21.3	182.4	158.2	24.2	20.4	158.2	147.0	11.2
7	21.1	176.4	156.7	19.7	21.9	189.3	162.6	26.7	20.0	158.2	148.3	9.9
8	20.8	176.3	154.5	21.8	21.8	188.9	161.5	27.4	19.5	158.2	144.4	13.8
9	20.6	171.4	151.6	19.8	21.4	185.3	159.2	26.1	19.3	151.4	140.7	10.7
10	21.2	177.3	157.4	19.9	21.9	188.7	163.6	25.1	20.1	160.6	148.3	12.3
11	20.7	175.3	153.9	21.4	21.5	185.3	159.8	25.5	19.5	160.6	145.2	15.4
12	21.1	179.6	156.8	22.8	21.3	184.0	158.7	25.3	20.7	173.5	154.2	19.3

(事業所規模30人以上)

区 分	計				男 性				女 性			
	出 勤 日 数	総 実 労 働 時 間	所定内 労 働 時 間	所定外 労 働 時 間	出 勤 日 数	総 実 労 働 時 間	所定内 労 働 時 間	所定外 労 働 時 間	出 勤 日 数	総 実 労 働 時 間	所定内 労 働 時 間	所定外 労 働 時 間
平成16年	19.4	156.5	138.3	18.2	19.3	161.3	142.9	18.4	19.7	132.7	115.4	17.3
17	19.6	154.5	137.0	17.5	19.4	159.1	141.7	17.4	20.6	133.1	114.8	18.3
18	19.6	157.2	140.8	16.4	19.3	161.7	145.8	15.9	21.2	135.4	117.0	18.4
19	21.4	181.4	157.1	24.3	21.6	188.9	160.1	28.8	20.7	164.4	150.5	13.9
20	21.2	179.3	155.5	23.8	21.5	186.8	159.0	27.8	20.3	161.6	147.3	14.3
20年 1月	20.7	175.1	151.9	23.2	21.0	182.0	155.0	27.0	20.1	159.6	144.9	14.7
2	20.6	171.9	151.0	20.9	20.9	178.2	153.9	24.3	19.9	157.8	144.5	13.3
3	21.4	179.9	156.6	23.3	21.6	185.6	159.0	26.6	20.9	166.6	150.9	15.7
4	21.3	181.7	156.4	25.3	21.5	187.9	159.2	28.7	20.6	166.9	149.7	17.2
5	20.9	177.3	153.1	24.2	21.3	184.2	156.7	27.5	19.9	160.8	144.5	16.3
6	21.0	177.3	153.8	23.5	21.4	185.3	157.5	27.8	20.0	158.5	144.9	13.6
7	21.4	182.4	157.7	24.7	21.9	191.0	161.6	29.4	20.4	162.1	148.5	13.6
8	21.5	183.0	157.7	25.3	22.0	192.3	162.0	30.3	20.2	160.9	147.3	13.6
9	21.2	179.8	155.8	24.0	21.6	188.1	159.3	28.8	20.2	159.9	147.4	12.5
10	21.6	183.6	159.7	23.9	22.0	191.3	163.3	28.0	20.7	165.0	151.1	13.9
11	21.3	180.1	156.4	23.7	21.7	188.1	160.3	27.8	20.2	160.8	147.1	13.7
12	21.1	179.0	155.9	23.1	21.6	187.2	159.8	27.4	20.0	160.4	147.1	13.3

第9 - 6表 産業別出勤日数及び労働時間数

運輸業

(事業所規模5人以上)

(単位：日，時間)

区分	計				男性				女性			
	出勤日数	総実労働時間	所定内労働時間	所定外労働時間	出勤日数	総実労働時間	所定内労働時間	所定外労働時間	出勤日数	総実労働時間	所定内労働時間	所定外労働時間
平成16年	22.1	181.2	161.3	19.9	22.3	188.7	164.5	24.2	21.0	151.2	148.4	2.8
17	22.1	180.8	162.6	18.2	22.3	183.3	163.3	20.0	21.3	162.8	157.5	5.3
18	21.6	177.7	162.6	15.1	21.7	181.4	165.0	16.4	20.9	157.8	149.8	8.0
19	21.0	188.2	158.7	29.5	21.1	194.7	161.7	33.0	20.1	143.7	137.9	5.8
20	20.4	172.9	149.4	23.5	20.5	178.7	152.7	26.0	19.5	138.6	130.3	8.3
20年1月	19.9	176.7	150.7	26.0	20.2	182.7	154.0	28.7	18.4	139.7	130.3	9.4
2	20.4	179.6	151.2	28.4	20.5	186.7	154.9	31.8	19.9	138.6	129.8	8.8
3	20.3	174.0	148.8	25.2	20.5	180.7	152.3	28.4	19.3	137.9	130.0	7.9
4	21.4	182.8	156.1	26.7	21.5	190.1	160.1	30.0	20.5	143.5	134.5	9.0
5	20.5	177.7	151.2	26.5	20.8	184.8	155.3	29.5	18.8	136.6	127.4	9.2
6	21.0	181.0	154.1	26.9	21.2	187.2	157.3	29.9	20.1	144.3	134.9	9.4
7	21.1	175.4	152.8	22.6	21.2	180.9	156.0	24.9	20.5	142.0	133.4	8.6
8	20.1	167.4	147.2	20.2	20.3	173.1	151.0	22.1	18.4	132.0	123.9	8.1
9	20.3	167.9	148.3	19.6	20.3	171.6	150.1	21.5	20.6	144.9	137.3	7.6
10	19.9	165.2	143.5	21.7	20.1	170.6	146.3	24.3	19.0	132.7	126.3	6.4
11	20.1	164.2	144.1	20.1	20.2	169.0	146.6	22.4	19.9	136.5	129.7	6.8
12	19.7	162.8	145.3	17.5	19.8	167.5	148.5	19.0	18.9	135.0	126.5	8.5

(事業所規模30人以上)

区分	計				男性				女性			
	出勤日数	総実労働時間	所定内労働時間	所定外労働時間	出勤日数	総実労働時間	所定内労働時間	所定外労働時間	出勤日数	総実労働時間	所定内労働時間	所定外労働時間
平成16年	21.6	183.1	162.1	21.0	21.8	186.0	163.3	22.7	20.5	158.7	152.1	6.6
17	21.8	179.4	162.4	17.0	21.9	181.5	163.5	18.0	20.4	162.2	154.0	8.2
18	21.6	179.2	163.6	15.6	21.8	180.7	164.9	15.8	20.3	168.0	154.1	13.9
19	20.5	173.6	152.9	20.7	20.6	176.1	153.7	22.4	19.9	153.1	145.8	7.3
20	20.2	171.3	147.8	23.5	20.3	173.5	148.4	25.1	19.7	152.5	142.7	9.8
20年1月	20.1	173.2	150.2	23.0	20.1	175.8	151.1	24.7	19.5	151.3	142.4	8.9
2	20.1	173.8	148.7	25.1	20.1	176.5	149.5	27.0	19.8	150.5	142.0	8.5
3	20.0	169.0	146.2	22.8	20.1	171.6	147.0	24.6	19.0	148.8	140.5	8.3
4	21.0	177.5	153.4	24.1	21.1	180.5	154.7	25.8	19.9	154.5	143.5	11.0
5	20.0	170.8	145.7	25.1	20.1	173.2	146.6	26.6	18.7	150.4	138.3	12.1
6	20.7	175.3	149.8	25.5	20.7	176.3	149.6	26.7	20.7	165.5	151.3	14.2
7	21.3	180.1	154.2	25.9	21.3	182.0	154.5	27.5	21.3	163.4	151.9	11.5
8	20.7	173.6	150.8	22.8	20.7	176.0	151.5	24.5	20.3	155.3	145.6	9.7
9	19.8	167.2	144.8	22.4	19.8	168.9	144.8	24.1	19.8	153.2	144.4	8.8
10	20.2	171.3	146.2	25.1	20.3	173.9	146.9	27.0	19.5	149.9	140.7	9.2
11	19.5	163.5	140.8	22.7	19.6	165.6	141.2	24.4	19.1	145.3	137.3	8.0
12	19.2	160.6	143.3	17.3	19.3	162.7	144.2	18.5	18.7	144.0	136.1	7.9

第 9 - 7 表 産業別出勤日数及び労働時間数

卸売・小売業

(事業所規模 5 人以上)

(単位：日，時間)

区 分	計				男 性				女 性			
	出 勤 日 数	総 実 労 働 時 間	所定内 労 働 時 間	所定外 労 働 時 間	出 勤 日 数	総 実 労 働 時 間	所定内 労 働 時 間	所定外 労 働 時 間	出 勤 日 数	総 実 労 働 時 間	所定内 労 働 時 間	所定外 労 働 時 間
平成16年	22.8	140.7	136.9	3.8	23.2	147.0	142.7	4.3	22.4	133.2	130.0	3.2
17	20.2	142.0	137.0	5.0	20.9	154.4	148.6	5.8	19.3	127.0	123.0	4.0
18	20.8	145.4	139.4	6.0	21.4	158.3	150.4	7.9	20.0	129.3	125.6	3.7
19	21.2	153.9	148.7	5.2	22.0	166.7	159.9	6.8	20.1	136.4	133.4	3.0
20	20.9	154.3	147.3	7.0	21.4	167.5	157.7	9.8	20.3	138.4	134.8	3.6
20年 1月	19.7	144.9	137.6	7.3	20.7	160.9	151.2	9.7	18.4	125.4	120.9	4.5
2	20.9	155.3	149.2	6.1	21.3	167.7	159.4	8.3	20.4	139.6	136.3	3.3
3	20.5	149.8	142.7	7.1	21.3	165.7	156.0	9.7	19.4	129.7	125.9	3.8
4	21.2	158.2	149.8	8.4	21.7	173.2	161.3	11.9	20.6	140.4	136.2	4.2
5	20.8	154.4	147.3	7.1	21.3	167.7	157.6	10.1	20.1	138.4	134.9	3.5
6	21.0	156.0	149.7	6.3	21.8	170.9	162.1	8.8	20.1	138.2	134.8	3.4
7	21.6	160.4	152.7	7.7	21.9	173.7	162.4	11.3	21.1	144.2	140.8	3.4
8	21.1	156.6	149.5	7.1	21.3	166.9	156.8	10.1	20.9	144.1	140.7	3.4
9	20.9	156.3	148.5	7.8	21.1	165.9	154.8	11.1	20.7	145.0	141.1	3.9
10	20.9	154.1	147.2	6.9	21.2	165.1	155.7	9.4	20.7	140.8	136.9	3.9
11	21.0	151.3	145.7	5.6	21.4	164.5	156.1	8.4	20.6	136.3	134.0	2.3
12	20.9	153.8	147.7	6.1	21.6	167.4	158.9	8.5	20.2	138.0	134.7	3.3

(事業所規模30人以上)

区 分	計				男 性				女 性			
	出 勤 日 数	総 実 労 働 時 間	所定内 労 働 時 間	所定外 労 働 時 間	出 勤 日 数	総 実 労 働 時 間	所定内 労 働 時 間	所定外 労 働 時 間	出 勤 日 数	総 実 労 働 時 間	所定内 労 働 時 間	所定外 労 働 時 間
平成16年	25.2	114.6	110.7	3.9	26.3	122.0	117.6	4.4	23.9	105.2	102.0	3.2
17	18.9	119.2	114.9	4.3	20.3	136.6	130.3	6.3	17.7	102.0	99.7	2.3
18	19.1	120.4	115.6	4.8	19.7	134.5	128.4	6.1	18.4	106.0	102.6	3.4
19	20.2	148.6	145.3	3.3	20.8	165.0	159.7	5.3	19.7	134.5	132.9	1.6
20	20.0	147.1	144.2	2.9	20.5	163.1	158.7	4.4	19.6	132.7	131.0	1.7
20年 1月	20.0	147.3	144.6	2.7	20.7	164.2	160.3	3.9	19.4	132.3	130.8	1.5
2	19.6	144.0	141.8	2.2	19.8	157.6	154.6	3.0	19.4	131.9	130.4	1.5
3	19.9	147.8	144.2	3.6	20.7	163.1	158.1	5.0	19.2	133.9	131.6	2.3
4	20.1	148.4	144.6	3.8	20.7	166.2	160.3	5.9	19.6	133.3	131.2	2.1
5	20.1	149.9	146.6	3.3	21.0	168.3	163.5	4.8	19.2	132.9	131.0	1.9
6	20.0	148.9	146.1	2.8	20.5	165.3	161.0	4.3	19.6	133.7	132.2	1.5
7	20.8	153.4	150.3	3.1	21.3	169.8	165.2	4.6	20.3	138.0	136.3	1.7
8	20.8	152.5	149.5	3.0	21.3	167.8	163.3	4.5	20.4	138.3	136.6	1.7
9	19.8	146.7	142.9	3.8	20.0	159.7	153.9	5.8	19.7	135.2	133.1	2.1
10	19.3	140.9	138.3	2.6	19.1	151.7	147.9	3.8	19.4	130.8	129.4	1.4
11	20.0	141.2	139.3	1.9	20.6	160.0	156.9	3.1	19.4	125.8	124.9	0.9
12	19.5	144.4	142.0	2.4	20.0	163.3	159.8	3.5	19.0	126.8	125.4	1.4

第9 - 8表 産業別出勤日数及び労働時間数

金融・保険業

(事業所規模5人以上)

(単位：日，時間)

区分	計				男性				女性			
	出勤日数	総実労働時間	所定内労働時間	所定外労働時間	出勤日数	総実労働時間	所定内労働時間	所定外労働時間	出勤日数	総実労働時間	所定内労働時間	所定外労働時間
平成16年	19.7	151.1	142.8	8.3	20.0	157.6	149.6	8.0	19.2	142.8	134.0	8.8
17	19.6	147.4	140.5	6.9	19.7	152.1	145.1	7.0	19.4	142.5	135.7	6.8
18	19.9	153.8	145.3	8.5	20.0	159.9	150.2	9.7	19.7	146.4	139.4	7.0
19	19.6	153.3	146.3	7.0	19.8	159.0	149.8	9.2	19.3	148.4	143.3	5.1
20	19.8	149.6	144.5	5.1	20.1	151.6	145.3	6.3	19.6	147.8	143.8	4.0
20年1月	18.4	139.0	133.6	5.4	18.5	139.4	133.1	6.3	18.2	138.5	134.0	4.5
2	19.4	149.0	144.5	4.5	19.7	152.6	146.5	6.1	19.2	146.3	143.0	3.3
3	19.5	147.8	141.6	6.2	19.6	150.2	142.7	7.5	19.4	145.7	140.6	5.1
4	20.5	156.9	151.6	5.3	20.6	156.6	149.5	7.1	20.5	157.0	153.1	3.9
5	19.8	153.7	148.7	5.0	21.0	156.0	149.2	6.8	18.9	152.0	148.3	3.7
6	20.4	150.5	145.7	4.8	20.2	150.4	144.4	6.0	20.6	150.6	146.8	3.8
7	21.0	157.8	152.8	5.0	21.1	160.9	154.6	6.3	20.9	155.1	151.2	3.9
8	19.5	147.6	142.7	4.9	20.2	155.3	149.3	6.0	18.9	140.9	137.0	3.9
9	20.0	151.6	146.8	4.8	20.3	154.5	148.4	6.1	19.8	149.0	145.3	3.7
10	20.0	148.6	143.9	4.7	20.0	150.2	144.3	5.9	19.9	147.1	143.5	3.6
11	19.6	146.6	140.8	5.8	19.8	149.0	142.6	6.4	19.4	144.5	139.2	5.3
12	19.7	145.6	141.2	4.4	19.7	145.2	139.7	5.5	19.7	146.0	142.6	3.4

(事業所規模30人以上)

区分	計				男性				女性			
	出勤日数	総実労働時間	所定内労働時間	所定外労働時間	出勤日数	総実労働時間	所定内労働時間	所定外労働時間	出勤日数	総実労働時間	所定内労働時間	所定外労働時間
平成16年	19.6	145.4	140.3	5.1	20.1	153.6	149.8	3.8	19.0	135.1	128.3	6.8
17	19.6	148.1	141.6	6.5	19.7	151.9	147.0	4.9	19.6	143.1	134.5	8.6
18	20.0	149.4	144.0	5.4	20.1	155.2	150.8	4.4	19.9	143.2	136.7	6.5
19	19.2	151.4	143.5	7.9	19.6	162.6	152.0	10.6	18.9	142.8	137.0	5.8
20	19.7	154.3	147.1	7.2	20.0	163.3	154.6	8.7	19.4	147.3	141.3	6.0
20年1月	18.3	142.7	135.9	6.8	18.6	150.1	141.7	8.4	18.1	136.8	131.3	5.5
2	19.1	148.5	141.0	7.5	19.2	157.0	146.8	10.2	19.0	141.8	136.5	5.3
3	19.8	155.0	146.2	8.8	20.1	164.6	153.5	11.1	19.5	147.5	140.5	7.0
4	20.4	159.6	151.0	8.6	20.3	166.9	156.0	10.9	20.4	153.9	147.1	6.8
5	19.6	153.3	146.2	7.1	20.2	164.3	155.9	8.4	19.1	144.7	138.7	6.0
6	20.2	155.2	147.6	7.6	20.1	162.3	153.5	8.8	20.2	149.8	143.1	6.7
7	20.8	160.6	153.5	7.1	20.9	169.7	161.5	8.2	20.7	153.7	147.5	6.2
8	19.9	156.1	149.6	6.5	21.1	171.4	163.8	7.6	18.9	144.3	138.7	5.6
9	19.5	158.7	152.0	6.7	19.7	167.5	159.4	8.1	19.4	151.9	146.3	5.6
10	20.5	160.4	153.6	6.8	20.8	169.4	160.9	8.5	20.3	153.4	147.9	5.5
11	19.1	150.9	144.0	6.9	20.1	162.6	154.9	7.7	18.3	142.2	135.8	6.4
12	19.2	150.7	144.5	6.2	19.3	154.4	147.7	6.7	19.2	148.0	142.2	5.8

第9 - 9表 産業別出勤日数及び労働時間数

飲食店、宿泊業

(事業所規模5人以上)

(単位：日、時間)

区分	計				男性				女性			
	出勤日数	総実労働時間	所定内労働時間	所定外労働時間	出勤日数	総実労働時間	所定内労働時間	所定外労働時間	出勤日数	総実労働時間	所定内労働時間	所定外労働時間
平成16年	19.3	126.8	124.2	2.6	20.1	154.4	150.4	4.0	18.8	106.3	104.7	1.6
17	20.4	138.3	132.8	5.5	22.4	176.3	166.4	9.9	18.9	109.8	107.6	2.2
18	20.1	138.2	132.3	5.9	21.9	177.6	163.7	13.9	19.1	115.3	114.1	1.2
19	19.7	122.6	119.2	3.4	18.9	133.3	126.5	6.8	20.2	116.9	115.3	1.6
20	17.5	113.6	109.0	4.6	17.8	130.1	122.5	7.6	17.3	100.7	98.4	2.3
20年1月	17.1	107.5	103.6	3.9	17.0	120.2	114.4	5.8	17.2	97.4	95.1	2.3
2	16.3	101.5	98.6	2.9	15.9	110.6	106.1	4.5	16.5	94.3	92.6	1.7
3	17.5	108.8	104.5	4.3	17.2	122.6	115.6	7.0	17.8	98.1	95.9	2.2
4	18.0	112.7	109.6	3.1	18.2	127.9	123.3	4.6	17.8	100.0	98.2	1.8
5	17.2	111.3	107.5	3.8	17.9	130.0	123.9	6.1	16.6	96.2	94.3	1.9
6	16.8	103.7	100.5	3.2	17.2	115.2	110.2	5.0	16.5	94.2	92.4	1.8
7	17.2	109.8	105.2	4.6	17.7	128.4	120.8	7.6	16.8	95.9	93.6	2.3
8	18.7	119.9	115.7	4.2	20.0	138.1	131.0	7.1	17.8	105.9	103.9	2.0
9	16.5	106.0	101.4	4.6	16.5	118.1	110.7	7.4	16.5	96.8	94.3	2.5
10	18.0	125.5	119.3	6.2	18.0	151.1	140.6	10.5	18.0	105.8	103.0	2.8
11	18.5	129.4	121.6	7.8	19.0	153.3	140.0	13.3	18.1	110.9	107.4	3.5
12	18.6	128.2	121.1	7.1	18.8	148.3	135.9	12.4	18.5	112.8	109.7	3.1

(事業所規模30人以上)

区分	計				男性				女性			
	出勤日数	総実労働時間	所定内労働時間	所定外労働時間	出勤日数	総実労働時間	所定内労働時間	所定外労働時間	出勤日数	総実労働時間	所定内労働時間	所定外労働時間
平成16年	20.9	147.7	141.6	6.1	22.3	170.3	160.9	9.4	19.9	131.5	127.7	3.8
17	20.8	146.9	141.0	5.9	22.1	169.2	160.4	8.8	19.9	130.4	126.7	3.7
18	20.4	140.8	136.8	4.0	22.3	169.6	163.6	6.0	19.1	121.6	118.9	2.7
19	19.3	133.0	124.9	8.1	20.7	161.6	147.9	13.7	18.4	113.2	109.0	4.2
20	19.2	135.5	126.8	8.7	20.2	161.6	147.4	14.2	18.5	116.0	111.3	4.7
20年1月	19.8	140.3	131.4	8.9	20.1	164.2	150.2	14.0	19.6	122.9	117.7	5.2
2	18.5	129.4	122.6	6.8	20.5	154.8	143.9	10.9	17.0	111.2	107.3	3.9
3	19.0	133.5	123.5	10.0	20.4	160.9	144.6	16.3	17.9	112.3	107.2	5.1
4	20.4	141.2	134.4	6.8	21.6	165.7	154.8	10.9	19.5	123.2	119.4	3.8
5	19.0	133.5	125.3	8.2	19.9	158.0	144.5	13.5	18.3	114.7	110.6	4.1
6	18.7	130.2	123.0	7.2	19.6	155.3	143.8	11.5	18.0	110.7	106.9	3.8
7	18.6	130.8	121.8	9.0	19.7	158.4	143.7	14.7	17.8	109.6	105.0	4.6
8	19.4	135.5	127.3	8.2	20.4	161.8	148.1	13.7	18.6	115.5	111.5	4.0
9	18.2	128.8	119.6	9.2	20.0	153.0	138.3	14.7	16.7	110.2	105.2	5.0
10	19.3	137.8	128.4	9.4	19.9	171.2	155.8	15.4	18.9	112.0	107.3	4.7
11	19.9	144.1	132.5	11.6	20.2	166.5	148.3	18.2	19.6	126.9	120.4	6.5
12	19.9	141.6	131.9	9.7	20.7	168.9	152.9	16.0	19.4	121.5	116.5	5.0

第9 - 10表 産業別出勤日数及び労働時間数

医療，福祉

(事業所規模5人以上)

(単位：日，時間)

区分	計				男性				女性			
	出勤日数	総実労働時間	所定内労働時間	所定外労働時間	出勤日数	総実労働時間	所定内労働時間	所定外労働時間	出勤日数	総実労働時間	所定内労働時間	所定外労働時間
平成16年	19.8	152.1	147.0	5.1	19.5	154.3	148.7	5.6	20.0	151.3	146.4	4.9
17	19.5	149.7	144.4	5.3	19.7	157.1	151.2	5.9	19.4	147.2	142.1	5.1
18	19.5	151.8	146.5	5.3	19.5	155.1	148.7	6.4	19.5	150.6	145.7	4.9
19	19.7	147.5	143.7	3.8	19.3	153.7	149.4	4.3	19.8	145.6	142.0	3.6
20	19.3	146.0	142.1	3.9	19.2	151.5	147.4	4.1	19.3	144.6	140.7	3.9
20年1月	18.5	139.9	135.8	4.1	19.1	150.7	146.8	3.9	18.3	137.1	133.0	4.1
2	19.9	150.1	145.7	4.4	19.3	153.3	148.9	4.4	20.0	149.3	144.9	4.4
3	19.9	151.5	147.5	4.0	19.6	156.6	152.6	4.0	20.0	150.3	146.3	4.0
4	20.3	154.2	150.0	4.2	20.3	160.9	156.6	4.3	20.4	152.5	148.3	4.2
5	18.9	143.1	138.9	4.2	19.0	150.0	145.9	4.1	18.9	141.1	136.9	4.2
6	19.9	149.0	144.9	4.1	19.2	151.1	146.6	4.5	20.1	148.5	144.5	4.0
7	19.7	149.8	146.0	3.8	19.7	155.0	150.8	4.2	19.7	148.3	144.6	3.7
8	18.7	141.9	138.2	3.7	18.8	149.1	145.1	4.0	18.7	139.8	136.3	3.5
9	18.9	142.8	139.3	3.5	18.5	146.4	142.5	3.9	19.1	141.9	138.5	3.4
10	19.6	148.8	144.8	4.0	19.5	153.2	149.8	3.4	19.6	147.6	143.4	4.2
11	18.4	137.9	134.4	3.5	18.1	142.7	138.6	4.1	18.4	136.6	133.2	3.4
12	18.9	143.5	140.0	3.5	19.0	150.4	146.2	4.2	18.9	141.6	138.3	3.3

(事業所規模30人以上)

区分	計				男性				女性			
	出勤日数	総実労働時間	所定内労働時間	所定外労働時間	出勤日数	総実労働時間	所定内労働時間	所定外労働時間	出勤日数	総実労働時間	所定内労働時間	所定外労働時間
平成16年	19.4	155.3	149.0	6.3	19.2	153.5	147.3	6.2	19.5	156.1	149.8	6.3
17	18.9	153.4	147.0	6.4	18.9	152.8	146.4	6.4	18.9	153.6	147.3	6.3
18	19.1	154.4	148.2	6.2	18.9	152.8	146.2	6.6	19.2	155.0	149.0	6.0
19	19.4	152.0	148.4	3.6	18.9	151.1	147.6	3.5	19.6	152.4	148.8	3.6
20	19.4	152.3	148.4	3.9	18.9	150.6	146.7	3.9	19.7	153.0	149.1	3.9
20年1月	18.8	147.9	144.4	3.5	18.8	150.3	146.8	3.5	18.8	146.8	143.3	3.5
2	19.4	152.1	148.2	3.9	18.9	151.0	147.0	4.0	19.5	152.6	148.7	3.9
3	19.5	154.1	150.6	3.5	19.3	155.5	152.0	3.5	19.6	153.5	150.1	3.4
4	20.0	157.8	153.9	3.9	20.0	159.6	155.8	3.8	20.1	157.2	153.2	4.0
5	19.2	150.7	146.8	3.9	18.7	149.2	145.5	3.7	19.4	151.4	147.4	4.0
6	19.5	152.2	148.2	4.0	18.8	149.5	145.5	4.0	19.7	153.3	149.3	4.0
7	19.9	155.3	151.3	4.0	19.4	154.1	149.9	4.2	20.1	155.9	151.9	4.0
8	19.2	150.9	147.0	3.9	18.6	149.6	145.4	4.2	19.5	151.4	147.6	3.8
9	19.4	151.9	148.1	3.8	18.3	146.2	142.2	4.0	19.9	154.3	150.5	3.8
10	20.1	157.4	152.6	4.8	19.2	152.0	148.5	3.5	20.4	159.6	154.3	5.3
11	18.9	146.4	142.6	3.8	17.9	142.0	138.0	4.0	19.3	148.3	144.6	3.7
12	19.3	151.2	147.3	3.9	18.5	148.1	144.1	4.0	19.6	152.5	148.7	3.8

第9 - 11表 産業別出勤日数及び労働時間数

教育，学習支援業

(事業所規模5人以上)

(単位：日，時間)

区分	計				男性				女性			
	出勤日数	総実労働時間	所定内労働時間	所定外労働時間	出勤日数	総実労働時間	所定内労働時間	所定外労働時間	出勤日数	総実労働時間	所定内労働時間	所定外労働時間
平成16年	19.2	151.3	145.8	5.5	19.9	160.3	153.1	7.2	18.5	142.1	138.4	3.7
17	19.3	156.4	147.0	9.4	19.5	160.2	150.6	9.6	19.1	151.3	142.2	9.1
18	19.8	156.3	149.1	7.2	20.1	162.6	153.6	9.0	19.4	150.1	144.6	5.5
19	18.7	135.9	129.0	6.9	19.7	152.7	143.0	9.7	17.7	118.8	114.8	4.0
20	19.1	145.9	134.8	11.1	19.8	155.4	142.2	13.2	18.3	136.1	127.2	8.9
20年1月	17.4	128.9	121.1	7.8	18.7	143.3	132.6	10.7	16.3	115.3	110.2	5.1
2	19.1	141.4	130.9	10.5	20.1	154.3	140.6	13.7	18.2	129.5	122.0	7.5
3	18.4	136.2	129.0	7.2	19.5	151.1	141.9	9.2	17.3	122.1	116.8	5.3
4	20.3	149.3	139.2	10.1	21.2	164.2	151.0	13.2	19.5	135.1	127.9	7.2
5	18.5	136.5	125.9	10.6	19.8	151.3	138.0	13.3	17.2	122.0	114.1	7.9
6	20.2	150.5	139.3	11.2	21.0	165.7	150.9	14.8	19.4	135.7	128.0	7.7
7	20.9	165.3	152.1	13.2	21.1	168.3	154.6	13.7	20.6	162.1	149.4	12.7
8	16.9	128.7	121.8	6.9	17.3	133.3	124.0	9.3	16.4	123.6	119.3	4.3
9	19.5	156.1	141.5	14.6	20.1	161.6	146.1	15.5	18.8	150.1	136.5	13.6
10	21.0	169.2	153.0	16.2	21.5	175.7	157.4	18.3	20.5	162.1	148.2	13.9
11	18.2	143.6	130.6	13.0	18.7	148.0	134.1	13.9	17.7	138.8	126.9	11.9
12	18.5	144.9	133.3	11.6	18.7	147.8	135.4	12.4	18.3	141.6	131.0	10.6

(事業所規模30人以上)

区分	計				男性				女性			
	出勤日数	総実労働時間	所定内労働時間	所定外労働時間	出勤日数	総実労働時間	所定内労働時間	所定外労働時間	出勤日数	総実労働時間	所定内労働時間	所定外労働時間
平成16年	19.7	158.8	153.4	5.4	20.0	162.4	155.9	6.5	19.1	151.8	148.5	3.3
17	19.4	153.7	149.2	4.5	19.6	156.8	151.8	5.0	18.8	147.3	143.8	3.5
18	19.6	158.6	149.4	9.2	20.0	162.7	152.4	10.3	18.9	150.3	143.3	7.0
19	18.9	145.3	136.2	9.1	19.2	152.2	141.0	11.2	18.4	133.2	127.7	5.5
20	19.2	145.6	136.4	9.2	19.5	151.2	139.6	11.6	18.7	136.1	130.9	5.2
20年1月	18.2	138.0	129.4	8.6	18.5	143.9	132.7	11.2	17.6	128.1	123.9	4.2
2	19.2	144.3	133.7	10.6	19.3	146.5	133.4	13.1	19.0	140.7	134.4	6.3
3	19.1	145.3	137.6	7.7	19.2	149.2	140.3	8.9	18.9	138.6	132.9	5.7
4	20.1	152.1	142.9	9.2	20.3	157.7	146.0	11.7	19.6	142.6	137.6	5.0
5	19.6	147.0	137.2	9.8	19.9	151.3	139.1	12.2	19.3	139.7	134.0	5.7
6	20.4	156.2	145.4	10.8	20.6	163.0	149.1	13.9	20.0	144.7	139.1	5.6
7	20.5	154.8	147.2	7.6	20.7	160.6	151.1	9.5	20.2	145.1	140.6	4.5
8	17.0	128.3	120.5	7.8	17.6	134.7	124.4	10.3	16.2	117.6	114.0	3.6
9	19.4	148.2	138.6	9.6	19.8	154.9	142.9	12.0	18.7	136.8	131.2	5.6
10	20.8	160.7	148.9	11.8	21.1	168.8	153.7	15.1	20.2	147.0	140.7	6.3
11	18.1	135.7	126.0	9.7	18.5	141.5	129.9	11.6	17.5	125.8	119.4	6.4
12	18.2	137.0	129.5	7.5	18.5	142.7	133.3	9.4	17.7	127.3	123.1	4.2

第9 - 12表 産業別出勤日数及び労働時間数

複合サービス事業

(事業所規模5人以上)

(単位：日，時間)

区分	計				男性				女性			
	出勤日数	総実労働時間	所定内労働時間	所定外労働時間	出勤日数	総実労働時間	所定内労働時間	所定外労働時間	出勤日数	総実労働時間	所定内労働時間	所定外労働時間
平成16年	19.3	147.9	143.3	4.6	19.3	149.8	145.3	4.5	19.2	143.0	138.2	4.8
17	19.7	153.0	148.8	4.2	19.6	153.0	148.5	4.5	19.7	153.3	149.6	3.7
18	19.4	152.0	146.9	5.1	19.4	153.2	147.5	5.7	19.4	149.2	145.5	3.7
19	20.4	160.2	152.6	7.6	20.5	160.6	152.6	8.0	20.2	159.7	152.8	6.9
20	20.5	159.8	150.8	9.0	20.7	160.7	150.4	10.3	20.2	158.3	151.3	7.0
20年1月	18.3	143.2	135.5	7.7	18.4	143.6	135.0	8.6	18.2	142.6	136.3	6.3
2	21.2	165.0	156.6	8.4	21.5	167.4	157.7	9.7	20.6	161.1	154.9	6.2
3	20.3	157.9	149.0	8.9	20.6	159.8	149.5	10.3	19.7	154.7	148.1	6.6
4	21.1	165.7	156.5	9.2	21.3	166.9	156.3	10.6	20.8	163.8	156.9	6.9
5	20.0	155.7	148.4	7.3	20.1	156.3	147.8	8.5	19.7	154.8	149.3	5.5
6	21.6	167.9	158.6	9.3	21.8	169.8	159.0	10.8	21.1	164.9	158.1	6.8
7	21.4	167.4	157.6	9.8	21.5	166.5	155.7	10.8	21.4	168.9	160.5	8.4
8	19.7	153.2	144.1	9.1	19.9	153.9	143.6	10.3	19.4	152.1	144.8	7.3
9	20.5	159.6	150.8	8.8	20.7	160.9	150.4	10.5	20.1	157.8	151.5	6.3
10	21.4	164.5	156.7	7.8	21.5	164.5	155.5	9.0	21.2	164.6	158.7	5.9
11	19.5	152.3	142.0	10.3	20.0	154.7	142.6	12.1	18.8	148.6	141.0	7.6
12	21.0	164.2	153.3	10.9	21.0	164.0	152.1	11.9	20.9	164.5	155.1	9.4

(事業所規模30人以上)

区分	計				男性				女性			
	出勤日数	総実労働時間	所定内労働時間	所定外労働時間	出勤日数	総実労働時間	所定内労働時間	所定外労働時間	出勤日数	総実労働時間	所定内労働時間	所定外労働時間
平成16年	19.8	150.2	145.1	5.1	19.8	150.9	145.9	5.0	19.9	148.3	143.0	5.3
17	20.1	153.8	148.0	5.8	20.1	154.3	148.3	6.0	20.1	152.6	147.4	5.2
18	20.3	155.6	149.9	5.7	20.3	156.8	150.5	6.3	20.3	152.7	148.4	4.3
19	20.8	168.5	156.1	12.4	20.7	169.5	157.0	12.5	21.0	166.7	154.5	12.2
20	20.8	171.3	156.6	14.7	20.9	173.9	157.6	16.3	20.7	166.4	154.8	11.6
20年1月	19.0	156.1	142.3	13.8	19.3	160.9	145.4	15.5	18.4	147.4	136.6	10.8
2	21.5	177.2	162.3	14.9	21.4	178.8	162.1	16.7	21.8	174.4	162.8	11.6
3	19.8	161.0	148.1	12.9	20.0	164.2	149.4	14.8	19.5	155.0	145.5	9.5
4	21.3	175.2	160.6	14.6	21.7	181.0	164.2	16.8	20.5	164.4	153.8	10.6
5	20.4	167.4	154.3	13.1	20.5	169.9	155.0	14.9	20.4	162.7	153.0	9.7
6	21.8	180.1	164.7	15.4	21.8	183.4	165.6	17.8	21.7	174.0	163.1	10.9
7	21.2	173.6	158.9	14.7	21.1	175.7	159.2	16.5	21.2	169.7	158.2	11.5
8	20.3	167.6	153.2	14.4	20.5	170.1	154.1	16.0	20.1	163.2	151.7	11.5
9	21.6	177.8	162.6	15.2	21.6	179.4	162.7	16.7	21.6	174.9	162.5	12.4
10	21.1	169.9	157.1	12.8	21.2	172.3	158.3	14.0	20.9	165.4	154.9	10.5
11	20.7	172.8	155.6	17.2	20.6	174.2	155.5	18.7	20.8	170.4	155.9	14.5
12	21.4	176.4	159.8	16.6	21.3	177.5	160.0	17.5	21.7	174.8	159.7	15.1

第9 - 13表 産業別出勤日数及び労働時間数

サービス業

(事業所規模5人以上)

(単位：日，時間)

区分	計				男性				女性			
	出勤日数	総実労働時間	所定内労働時間	所定外労働時間	出勤日数	総実労働時間	所定内労働時間	所定外労働時間	出勤日数	総実労働時間	所定内労働時間	所定外労働時間
平成16年	20.6	158.4	150.0	8.4	20.6	168.0	157.2	10.8	20.5	140.0	136.1	3.9
17	20.1	157.6	149.6	8.0	20.2	162.5	153.8	8.7	20.1	146.9	140.3	6.6
18	20.2	159.0	149.8	9.2	20.3	165.2	154.9	10.3	20.2	146.4	139.5	6.9
19	20.2	155.2	146.7	8.5	20.4	164.9	154.1	10.8	19.7	135.1	131.4	3.7
20	20.4	153.8	146.3	7.5	20.8	165.0	155.3	9.7	19.5	132.5	129.2	3.3
20年1月	18.5	142.5	133.9	8.6	18.8	152.1	140.7	11.4	18.0	123.1	120.2	2.9
2	20.5	156.6	148.5	8.1	21.0	168.9	158.4	10.5	19.5	131.6	128.5	3.1
3	20.4	156.8	145.7	11.1	20.7	167.9	155.5	12.4	19.6	133.7	125.5	8.2
4	20.8	158.6	149.8	8.8	21.1	169.2	157.9	11.3	20.3	136.5	132.7	3.8
5	19.9	152.3	143.5	8.8	20.1	162.3	150.9	11.4	19.4	128.9	126.3	2.6
6	21.1	159.9	152.2	7.7	21.6	173.0	162.6	10.4	20.2	134.4	131.9	2.5
7	21.0	156.3	150.4	5.9	21.6	167.2	159.4	7.8	20.1	137.1	134.5	2.6
8	19.9	148.8	142.8	6.0	20.6	161.4	153.4	8.0	18.7	127.4	124.7	2.7
9	20.7	153.6	147.3	6.3	21.4	165.8	157.4	8.4	19.5	132.6	129.9	2.7
10	20.8	154.6	148.5	6.1	21.4	166.5	158.4	8.1	19.7	133.6	131.0	2.6
11	20.5	152.4	146.2	6.2	20.9	162.6	154.7	7.9	19.6	133.7	130.6	3.1
12	20.4	153.3	147.0	6.3	20.7	162.7	154.6	8.1	19.9	136.4	133.3	3.1

(事業所規模30人以上)

区分	計				男性				女性			
	出勤日数	総実労働時間	所定内労働時間	所定外労働時間	出勤日数	総実労働時間	所定内労働時間	所定外労働時間	出勤日数	総実労働時間	所定内労働時間	所定外労働時間
平成16年	19.9	159.6	148.9	10.7	20.0	166.7	154.1	12.6	19.8	139.9	134.5	5.4
17	19.8	159.3	148.8	10.5	19.9	165.7	154.0	11.7	19.4	142.3	135.2	7.1
18	19.8	160.1	149.5	10.6	20.0	165.7	154.4	11.3	19.4	145.8	137.0	8.8
19	19.5	150.6	141.3	9.3	19.8	162.6	151.0	11.6	18.7	125.8	121.4	4.4
20	19.5	149.9	140.2	9.7	20.0	163.7	150.8	12.9	18.6	125.2	121.2	4.0
20年1月	17.8	137.8	127.4	10.4	18.3	151.2	137.2	14.0	16.9	112.7	108.9	3.8
2	19.4	150.4	140.2	10.2	20.1	166.0	152.6	13.4	18.1	120.8	116.7	4.1
3	19.2	149.6	138.6	11.0	20.0	166.0	151.2	14.8	17.9	120.2	116.1	4.1
4	19.8	152.9	142.6	10.3	20.1	165.4	152.5	12.9	19.1	129.5	124.0	5.5
5	19.4	150.6	140.0	10.6	19.5	160.6	147.2	13.4	19.0	126.8	122.8	4.0
6	20.2	154.9	145.4	9.5	20.9	170.9	158.1	12.8	19.0	127.9	123.9	4.0
7	20.3	154.5	145.5	9.0	20.5	166.3	154.3	12.0	19.9	133.5	129.8	3.7
8	19.2	146.3	137.1	9.2	19.4	158.8	146.2	12.6	18.7	125.8	122.1	3.7
9	19.5	148.9	139.6	9.3	20.0	163.6	151.0	12.6	18.6	125.0	121.1	3.9
10	20.2	154.0	144.7	9.3	20.9	170.2	157.4	12.8	19.0	127.4	123.8	3.6
11	19.2	147.5	138.1	9.4	19.8	161.4	149.2	12.2	18.2	123.1	118.6	4.5
12	19.7	151.2	142.5	8.7	20.1	164.2	152.7	11.5	19.0	128.8	124.9	3.9

第10 - 1表 産業別労働者数

調査産業計

(事業所規模5人以上)

(単位:人, %)

区分	計					男性			女性		
	常用 労働者数	うち パートタイム 労働者数	パートタイム 労働者 比率	入職率	離職率	常用 労働者数	うち パートタイム 労働者数	パートタイム 労働者 比率	常用 労働者数	うち パートタイム 労働者数	パートタイム 労働者 比率
平成16年	180,274	32,493	18.0	1.78	1.91	101,605	8,117	8.0	78,670	24,376	31.0
17	178,259	37,345	21.0	1.98	2.11	100,432	9,830	9.8	77,826	27,515	35.4
18	177,760	36,996	20.8	1.95	2.03	99,519	9,747	9.8	78,240	27,249	34.9
19	173,020	38,049	22.0	1.88	1.90	97,629	10,153	10.4	75,393	27,896	37.0
20	171,116	35,967	21.0	1.78	1.83	94,184	8,634	9.2	76,933	27,333	35.5
20年1月	170,673	35,512	20.8	0.94	2.43	94,830	8,700	9.2	75,843	26,812	35.4
2	171,000	35,890	21.0	1.58	1.38	93,947	8,749	9.3	77,053	27,141	35.2
3	169,409	35,367	20.9	1.34	2.27	93,489	8,067	8.6	75,920	27,300	36.0
4	170,026	35,980	21.2	4.43	3.87	93,285	8,909	9.6	76,741	27,071	35.3
5	171,550	35,316	20.6	2.24	1.54	95,148	8,465	8.9	76,402	26,851	35.1
6	170,749	35,489	20.8	1.65	2.04	94,439	8,687	9.2	76,310	26,802	35.1
7	171,550	35,981	21.0	1.86	1.24	94,190	8,690	9.2	77,360	27,291	35.3
8	170,897	35,815	21.0	1.25	1.63	93,625	8,517	9.1	77,272	27,298	35.3
9	171,618	36,875	21.5	1.65	1.23	94,047	8,900	9.5	77,571	27,975	36.1
10	172,098	36,336	21.1	1.84	1.56	94,710	8,565	9.0	77,388	27,771	35.9
11	171,974	36,841	21.4	1.24	1.31	94,248	8,727	9.3	77,726	28,114	36.2
12	171,855	36,196	21.1	1.37	1.44	94,248	8,632	9.2	77,607	27,564	35.5

(事業所規模30人以上)

区分	計					男性			女性		
	常用 労働者数	うち パートタイム 労働者数	パートタイム 労働者 比率	入職率	離職率	常用 労働者数	うち パートタイム 労働者数	パートタイム 労働者 比率	常用 労働者数	うち パートタイム 労働者数	パートタイム 労働者 比率
平成16年	97,251	15,843	16.3	1.74	1.58	57,533	4,899	8.5	39,719	10,944	27.6
17	98,232	20,264	20.6	1.73	1.84	56,552	6,500	11.5	41,680	13,764	33.0
18	97,152	19,370	19.9	1.82	1.97	55,688	5,825	10.5	41,466	13,545	32.7
19	93,350	18,599	19.9	1.62	1.63	52,111	3,965	7.6	41,240	14,634	35.5
20	93,923	18,589	19.8	1.64	1.64	52,358	3,931	7.5	41,566	14,658	35.3
20年1月	93,550	18,098	19.3	1.07	1.26	52,359	3,781	7.2	41,191	14,317	34.8
2	93,491	18,360	19.6	1.26	1.32	52,164	3,827	7.3	41,327	14,533	35.2
3	92,994	17,934	19.3	1.18	1.71	51,954	3,526	6.8	41,040	14,408	35.1
4	93,914	18,848	20.1	5.02	3.67	52,061	4,305	8.3	41,853	14,543	34.7
5	93,961	17,922	19.1	1.34	1.64	53,153	3,865	7.3	40,808	14,057	34.4
6	93,784	18,150	19.4	1.51	1.70	52,366	3,823	7.3	41,418	14,327	34.6
7	94,584	18,927	20.0	2.03	1.18	52,724	4,195	8.0	41,860	14,732	35.2
8	94,465	18,976	20.1	1.08	1.20	52,434	3,990	7.6	42,031	14,986	35.7
9	94,429	19,168	20.3	1.20	1.24	52,419	3,931	7.5	42,010	15,237	36.3
10	94,106	18,864	20.0	1.15	1.49	52,340	3,913	7.5	41,766	14,951	35.8
11	94,039	19,341	20.6	1.41	1.48	52,027	4,063	7.8	42,012	15,278	36.4
12	93,762	18,489	19.7	1.48	1.78	52,290	3,957	7.6	41,472	14,532	35.0

(注) 1) パートタイム労働者比率は、常用労働者に占めるパートタイム労働者の割合。
2) 入職(離職)率は、前月末労働者に対する入職(離職)の割合。

第10 - 2表 産業別労働者数

建設業

(事業所規模5人以上)

(単位：人，%)

区分	計					男性			女性		
	常用 労働者数	うち パートタイム 労働者数	パートタイム 労働者 比率	入職率	離職率	常用 労働者数	うち パートタイム 労働者数	パートタイム 労働者 比率	常用 労働者数	うち パートタイム 労働者数	パートタイム 労働者 比率
平成16年	18,771	645	3.4	1.44	1.94	16,042	312	1.9	2,730	333	12.2
17	17,352	955	5.5	1.67	2.35	14,346	332	2.4	3,006	623	20.1
18	16,029	258	1.6	1.15	1.75	13,618	142	1.1	2,412	116	5.1
19	14,851	493	3.3	2.18	2.02	13,098	293	2.2	1,754	200	11.5
20	14,209	639	4.5	2.01	1.89	12,233	312	2.5	1,975	327	16.6
20年1月	13,852	555	4.0	1.02	7.13	11,859	163	1.4	1,993	392	19.7
2	13,826	543	3.9	0.93	1.12	11,854	159	1.3	1,972	384	19.5
3	13,850	630	4.5	0.72	0.54	11,915	246	2.1	1,935	384	19.8
4	14,141	652	4.6	3.19	1.09	11,962	256	2.1	2,179	396	18.2
5	14,303	685	4.8	3.55	2.40	12,124	289	2.4	2,179	396	18.2
6	14,024	581	4.1	0.57	2.52	11,985	314	2.6	2,039	267	13.1
7	13,977	574	4.1	1.43	1.77	12,050	300	2.5	1,927	274	14.2
8	13,684	531	3.9	1.31	3.41	11,756	262	2.2	1,928	269	14.0
9	13,931	646	4.6	2.38	0.58	12,035	379	3.1	1,896	267	14.1
10	15,063	804	5.3	8.44	0.32	13,147	504	3.8	1,916	300	15.7
11	14,959	720	4.8	0.15	0.84	13,043	420	3.2	1,916	300	15.7
12	14,892	752	5.0	0.45	0.90	13,064	452	3.5	1,828	300	16.4

(事業所規模30人以上)

区分	計					男性			女性		
	常用 労働者数	うち パートタイム 労働者数	パートタイム 労働者 比率	入職率	離職率	常用 労働者数	うち パートタイム 労働者数	パートタイム 労働者 比率	常用 労働者数	うち パートタイム 労働者数	パートタイム 労働者 比率
平成16年	5,195	40	0.8	1.21	0.94	4,626	28	0.6	571	12	2.1
17	4,912	38	0.8	0.66	1.41	4,370	38	0.8	543	0	0.0
18	4,556	34	0.8	0.83	1.25	4,027	17	0.4	529	17	3.2
19	3,668	109	3.0	0.79	1.20	3,191	14	0.4	478	95	19.9
20	3,489	160	4.6	0.81	1.14	3,028	58	1.9	461	102	22.2
20年1月	3,626	93	2.6	1.96	0.34	3,136	0	0.0	490	93	19.0
2	3,602	93	2.6	0.00	0.66	3,124	0	0.0	478	93	19.5
3	3,591	93	2.6	0.33	0.64	3,113	0	0.0	478	93	19.5
4	3,532	105	3.0	1.62	3.26	3,066	0	0.0	466	105	22.5
5	3,462	175	5.1	0.65	2.63	2,996	70	2.3	466	105	22.5
6	3,415	163	4.8	0.00	1.36	2,961	58	2.0	454	105	23.1
7	3,462	199	5.7	2.05	0.67	3,006	94	3.1	456	105	23.0
8	3,415	199	5.8	0.35	1.70	2,959	94	3.2	456	105	23.0
9	3,438	199	5.8	1.02	0.35	2,982	94	3.2	456	105	23.0
10	3,449	199	5.8	0.67	0.35	3,005	94	3.1	444	105	23.6
11	3,449	199	5.8	0.67	0.67	3,005	94	3.1	444	105	23.6
12	3,426	199	5.8	0.35	1.01	2,982	94	3.2	444	105	23.6

第 10 - 3 表 産業別労働者数

製 造 業

(事業所規模 5 人以上)

(単位：人，%)

区 分	計					男 性			女 性		
	常 用 労働者数	う ち パートタイム 労働者数	パートタイム 労働者 比 率	入 職 率	離 職 率	常 用 労働者数	う ち パートタイム 労働者数	パートタイム 労働者 比 率	常 用 労働者数	う ち パートタイム 労働者数	パートタイム 労働者 比 率
平成16年	38,365	6,483	16.9	1.02	1.24	20,151	1,213	6.0	18,214	5,270	28.9
17	37,862	6,885	18.2	1.35	1.24	19,866	1,111	5.6	17,994	5,774	32.1
18	38,108	6,551	17.2	1.17	1.32	20,434	867	4.3	17,674	5,684	32.2
19	36,984	4,902	13.3	1.50	1.38	21,845	1,008	4.6	15,139	3,894	25.7
20	36,466	4,641	12.7	1.23	1.41	21,262	515	2.4	15,203	4,126	27.1
20年 1月	37,225	4,099	11.0	0.84	1.02	22,163	457	2.1	15,062	3,642	24.2
2	36,699	4,559	12.4	0.90	2.31	21,584	562	2.6	15,115	3,997	26.4
3	36,813	4,647	12.6	1.27	0.96	21,602	586	2.7	15,211	4,061	26.7
4	36,280	4,391	12.1	2.56	3.11	21,276	490	2.3	15,004	3,901	26.0
5	36,506	4,371	12.0	1.08	1.37	21,551	519	2.4	14,955	3,852	25.8
6	36,270	4,211	11.6	0.83	1.14	21,406	491	2.3	14,864	3,720	25.0
7	36,421	4,778	13.1	1.56	1.14	21,040	488	2.3	15,381	4,290	27.9
8	36,470	4,926	13.5	1.11	0.97	20,960	518	2.5	15,510	4,408	28.4
9	36,353	4,870	13.4	0.81	1.13	20,967	522	2.5	15,386	4,348	28.3
10	36,176	4,864	13.4	1.02	1.51	20,878	511	2.4	15,298	4,353	28.5
11	36,044	4,916	13.6	0.92	1.29	20,771	477	2.3	15,273	4,439	29.1
12	36,334	5,054	13.9	1.83	1.02	20,947	553	2.6	15,387	4,501	29.3

(事業所規模30人以上)

区 分	計					男 性			女 性		
	常 用 労働者数	う ち パートタイム 労働者数	パートタイム 労働者 比 率	入 職 率	離 職 率	常 用 労働者数	う ち パートタイム 労働者数	パートタイム 労働者 比 率	常 用 労働者数	う ち パートタイム 労働者数	パートタイム 労働者 比 率
平成16年	29,596	4,430	15.0	0.95	1.03	16,374	887	5.4	13,222	3,543	26.8
17	29,588	4,269	14.4	1.14	1.13	16,427	832	5.1	13,161	3,437	26.1
18	29,349	3,922	13.4	1.02	1.15	16,724	636	3.8	12,625	3,286	26.0
19	28,179	3,319	11.8	1.28	1.21	16,936	463	2.7	11,244	2,856	25.4
20	28,405	3,375	11.9	1.25	1.36	17,200	458	2.7	11,204	2,917	26.0
20年 1月	28,728	3,035	10.6	0.93	0.89	17,421	395	2.3	11,307	2,640	23.3
2	28,508	3,408	12.0	1.09	1.85	17,207	500	2.9	11,301	2,908	25.7
3	28,505	3,490	12.2	1.13	1.14	17,239	531	3.1	11,266	2,959	26.3
4	28,174	3,264	11.6	2.56	2.56	16,975	426	2.5	11,199	2,838	25.3
5	28,417	3,295	11.6	1.22	1.54	17,274	466	2.7	11,143	2,829	25.4
6	28,394	3,308	11.7	0.93	1.01	17,165	432	2.5	11,229	2,876	25.6
7	28,552	3,414	12.0	1.75	1.20	17,247	454	2.6	11,305	2,960	26.2
8	28,505	3,478	12.2	0.80	0.97	17,210	462	2.7	11,295	3,016	26.7
9	28,384	3,423	12.1	0.72	1.14	17,235	460	2.7	11,149	2,963	26.6
10	28,256	3,420	12.1	0.98	1.43	17,155	449	2.6	11,101	2,971	26.8
11	28,084	3,411	12.1	0.94	1.55	17,070	420	2.5	11,014	2,991	27.2
12	28,338	3,553	12.5	1.94	1.03	17,195	498	2.9	11,143	3,055	27.4

第10 - 4表 産業別労働者数

電気ガス水道業

(事業所規模5人以上)

(単位：人，%)

区 分	計					男 性			女 性		
	常 用	う ち	パ [°] -ト ^イ ム	入 職 率	離 職 率	常 用	う ち	パ [°] -ト ^イ ム	常 用	う ち	パ [°] -ト ^イ ム
	労働者数	労働者数	労働者比			労働者数	労働者数	労働者比	労働者数	労働者数	労働者比
平成16年	929	11	1.2	0.97	1.08	807	6	0.7	122	5	4.1
17	1,077	11	1.0	0.34	0.63	946	6	0.6	130	5	3.8
18	1,067	10	0.9	1.35	1.26	970	5	0.5	96	5	5.2
19	886	4	0.4	0.19	0.34	754	3	0.4	132	1	0.6
20	762	5	0.7	1.31	0.73	632	5	0.8	129	0	0.0
20年1月	712	3	0.4	0.00	0.42	582	3	0.5	130	0	0.0
2	753	3	0.4	8.99	3.23	626	3	0.5	127	0	0.0
3	753	3	0.4	0.00	0.00	626	3	0.5	127	0	0.0
4	770	6	0.8	5.18	2.92	640	6	0.9	130	0	0.0
5	770	6	0.8	0.00	0.00	640	6	0.9	130	0	0.0
6	773	6	0.8	0.39	0.00	643	6	0.9	130	0	0.0
7	773	6	0.8	0.00	0.00	643	6	0.9	130	0	0.0
8	770	6	0.8	0.00	0.39	643	6	0.9	127	0	0.0
9	770	6	0.8	0.00	0.00	643	6	0.9	127	0	0.0
10	765	6	0.8	1.17	1.82	635	6	0.9	130	0	0.0
11	765	6	0.8	0.00	0.00	635	6	0.9	130	0	0.0
12	765	6	0.8	0.00	0.00	635	6	0.9	130	0	0.0

(事業所規模30人以上)

区 分	計					男 性			女 性		
	常 用	う ち	パ [°] -ト ^イ ム	入 職 率	離 職 率	常 用	う ち	パ [°] -ト ^イ ム	常 用	う ち	パ [°] -ト ^イ ム
	労働者数	労働者数	労働者比			労働者数	労働者数	労働者比	労働者数	労働者数	労働者比
平成16年	762	11	1.4	1.05	1.05	658	6	0.9	104	5	4.8
17	745	11	1.5	0.35	0.78	650	6	0.9	94	5	5.3
18	731	10	1.4	0.62	0.64	634	5	0.8	96	5	5.2
19	718	4	0.5	0.27	0.44	586	3	0.5	132	1	0.6
20	762	5	0.7	1.31	0.73	632	5	0.8	129	0	0.0
20年1月	712	3	0.4	0.00	0.42	582	3	0.5	130	0	0.0
2	753	3	0.4	8.99	3.23	626	3	0.5	127	0	0.0
3	753	3	0.4	0.00	0.00	626	3	0.5	127	0	0.0
4	770	6	0.8	5.18	2.92	640	6	0.9	130	0	0.0
5	770	6	0.8	0.00	0.00	640	6	0.9	130	0	0.0
6	773	6	0.8	0.39	0.00	643	6	0.9	130	0	0.0
7	773	6	0.8	0.00	0.00	643	6	0.9	130	0	0.0
8	770	6	0.8	0.00	0.39	643	6	0.9	127	0	0.0
9	770	6	0.8	0.00	0.00	643	6	0.9	127	0	0.0
10	765	6	0.8	1.17	1.82	635	6	0.9	130	0	0.0
11	765	6	0.8	0.00	0.00	635	6	0.9	130	0	0.0
12	765	6	0.8	0.00	0.00	635	6	0.9	130	0	0.0

第 10 - 5 表 産業別労働者数

情報通信業

(事業所規模5人以上)

(単位：人，%)

区 分	計					男 性			女 性		
	常 用 労働者数	うち パートタイム 労働者数	パートタイム 労働者 比 率	入 職 率	離 職 率	常 用 労働者数	うち パートタイム 労働者数	パートタイム 労働者 比 率	常 用 労働者数	うち パートタイム 労働者数	パートタイム 労働者 比 率
平成16年	2,560	449	17.5	1.41	1.05	2,023	289	14.3	537	160	29.8
17	2,578	585	22.6	1.95	2.07	2,034	345	17.0	544	240	43.9
18	2,621	527	20.1	2.33	1.71	2,188	341	15.6	432	186	43.9
19	2,796	117	4.2	0.77	0.72	1,973	55	2.8	823	62	7.5
20	2,754	229	8.3	1.36	1.46	1,664	51	3.1	1,090	178	16.3
20年1月	2,793	185	6.6	0.50	0.22	1,724	41	2.4	1,069	144	13.5
2	2,782	184	6.6	1.04	1.43	1,701	35	2.1	1,081	149	13.8
3	2,822	229	8.1	3.27	1.83	1,717	55	3.2	1,105	174	15.7
4	2,823	215	7.6	3.08	3.05	1,739	52	3.0	1,084	163	15.0
5	2,756	189	6.9	0.43	2.80	1,731	52	3.0	1,025	137	13.4
6	2,745	184	6.7	0.51	0.91	1,731	52	3.0	1,014	132	13.0
7	2,737	239	8.7	0.33	0.62	1,606	38	2.4	1,131	201	17.8
8	2,722	249	9.1	1.53	2.08	1,604	39	2.4	1,118	210	18.8
9	2,703	241	8.9	0.40	1.10	1,600	52	3.3	1,103	189	17.1
10	2,708	287	10.6	1.59	1.41	1,610	64	4.0	1,098	223	20.3
11	2,706	279	10.3	0.44	0.52	1,600	62	3.9	1,106	217	19.6
12	2,749	267	9.7	3.18	1.59	1,604	69	4.3	1,145	198	17.3

(事業所規模30人以上)

区 分	計					男 性			女 性		
	常 用 労働者数	うち パートタイム 労働者数	パートタイム 労働者 比 率	入 職 率	離 職 率	常 用 労働者数	うち パートタイム 労働者数	パートタイム 労働者 比 率	常 用 労働者数	うち パートタイム 労働者数	パートタイム 労働者 比 率
平成16年	1,780	445	25.0	1.97	1.52	1,485	289	19.5	296	156	52.7
17	1,832	525	28.6	2.41	2.31	1,514	345	22.8	318	180	56.3
18	1,845	527	28.5	2.60	2.03	1,524	341	22.4	321	186	57.8
19	1,995	87	4.3	0.69	0.69	1,387	25	1.8	608	62	10.1
20	1,976	79	4.0	0.85	0.96	1,385	27	2.0	591	52	8.9
20年1月	1,986	86	4.3	0.30	0.30	1,381	23	1.7	605	63	10.4
2	1,972	80	4.1	0.25	0.96	1,364	17	1.2	608	63	10.4
3	1,961	69	3.5	1.47	2.03	1,376	23	1.7	585	46	7.9
4	1,989	75	3.8	3.88	2.45	1,403	29	2.1	586	46	7.8
5	1,987	81	4.1	0.40	0.50	1,395	29	2.1	592	52	8.8
6	1,987	81	4.1	0.70	0.70	1,395	29	2.1	592	52	8.8
7	1,985	81	4.1	0.30	0.40	1,393	29	2.1	592	52	8.8
8	1,970	75	3.8	2.12	2.87	1,387	29	2.1	583	46	7.9
9	1,973	77	3.9	0.25	0.10	1,389	31	2.2	584	46	7.9
10	1,971	88	4.5	0.30	0.41	1,393	31	2.2	578	57	9.9
11	1,966	88	4.5	0.00	0.25	1,388	31	2.2	578	57	9.9
12	1,959	69	3.5	0.20	0.56	1,358	23	1.7	601	46	7.7

第 10 - 6 表 産業別労働者数

運 輸 業

(事業所規模 5 人以上)

(単位：人，%)

区 分	計					男 性			女 性		
	常 用 労働者数	う ち パートタイム 労働者数	パートタイム 労働者 比 率	入 職 率	離 職 率	常 用 労働者数	う ち パートタイム 労働者数	パートタイム 労働者 比 率	常 用 労働者数	う ち パートタイム 労働者数	パートタイム 労働者 比 率
平成16年	9,983	962	9.6	1.59	1.56	7,947	344	4.3	2,036	618	30.4
17	10,077	840	8.4	1.57	1.49	8,889	590	6.7	1,188	250	21.4
18	9,738	791	8.1	1.15	1.65	8,212	375	4.6	1,525	416	27.1
19	9,532	542	5.7	1.30	1.26	8,312	186	2.3	1,219	356	29.3
20	9,511	802	8.4	1.53	1.65	8,129	299	3.7	1,380	503	36.3
20年 1月	9,507	648	6.8	0.04	0.71	8,186	258	3.2	1,321	390	29.5
2	9,485	823	8.7	0.81	1.04	8,068	300	3.7	1,417	523	36.9
3	9,534	888	9.3	1.53	1.01	8,033	310	3.9	1,501	578	38.5
4	9,589	873	9.1	1.79	1.22	8,118	340	4.2	1,471	533	36.2
5	9,514	721	7.6	1.87	2.65	8,133	251	3.1	1,381	470	34.0
6	9,485	739	7.8	1.78	2.08	8,096	260	3.2	1,389	479	34.5
7	9,607	880	9.2	2.25	0.96	8,218	307	3.7	1,389	573	41.3
8	9,277	639	6.9	0.58	4.02	8,062	262	3.2	1,215	377	31.0
9	9,616	924	9.6	4.60	0.95	8,200	343	4.2	1,416	581	41.0
10	9,563	855	8.9	1.79	2.34	8,193	322	3.9	1,370	533	38.9
11	9,533	854	9.0	0.95	1.27	8,158	322	3.9	1,375	532	38.7
12	9,417	777	8.3	0.33	1.54	8,092	312	3.9	1,325	465	35.1

(事業所規模30人以上)

区 分	計					男 性			女 性		
	常 用 労働者数	う ち パートタイム 労働者数	パートタイム 労働者 比 率	入 職 率	離 職 率	常 用 労働者数	う ち パートタイム 労働者数	パートタイム 労働者 比 率	常 用 労働者数	う ち パートタイム 労働者数	パートタイム 労働者 比 率
平成16年	6,662	561	8.4	1.85	1.77	5,941	344	5.8	722	217	30.1
17	6,808	591	8.7	1.58	1.52	6,075	386	6.4	733	205	27.9
18	6,553	530	8.1	1.00	1.36	5,721	286	5.0	832	244	29.3
19	6,463	328	5.1	1.24	1.16	5,758	170	2.9	704	158	22.4
20	6,551	287	4.4	1.45	1.41	5,847	158	2.7	703	129	18.3
20年 1月	6,495	327	5.0	0.06	1.04	5,826	180	3.1	669	147	22.0
2	6,502	314	4.8	1.19	1.08	5,825	176	3.0	677	138	20.4
3	6,529	379	5.8	1.45	1.03	5,768	186	3.2	761	193	25.4
4	6,635	364	5.5	2.62	1.00	5,903	216	3.7	732	148	20.2
5	6,484	212	3.3	1.55	3.83	5,842	127	2.2	642	85	13.2
6	6,484	230	3.5	2.61	2.61	5,834	136	2.3	650	94	14.5
7	6,550	265	4.0	2.42	1.40	5,848	136	2.3	702	129	18.4
8	6,547	309	4.7	0.85	0.90	5,815	172	3.0	732	137	18.7
9	6,600	309	4.7	1.53	0.72	5,871	172	2.9	729	137	18.8
10	6,597	239	3.6	1.76	1.80	5,891	127	2.2	706	112	15.9
11	6,608	239	3.6	0.88	0.71	5,897	127	2.2	711	112	15.8
12	6,585	256	3.9	0.47	0.82	5,854	141	2.4	731	115	15.7

第 10 - 7 表 産業別労働者数

卸売・小売業

(事業所規模5人以上)

(単位：人，%)

区 分	計					男 性			女 性		
	常 用 労働者数	うち パートタイム 労働者数	パートタイム 労働者 比 率	入 職 率	離 職 率	常 用 労働者数	うち パートタイム 労働者数	パートタイム 労働者 比 率	常 用 労働者数	うち パートタイム 労働者数	パートタイム 労働者 比 率
平成16年	33,977	12,958	38.1	2.10	1.82	18,425	4,828	26.2	15,553	8,130	52.3
17	35,928	14,727	41.0	2.72	2.87	19,661	4,571	23.2	16,268	10,156	62.4
18	36,981	14,477	39.2	2.87	2.49	20,557	4,853	23.6	16,424	9,624	58.6
19	36,244	12,018	33.1	1.41	1.77	20,914	3,902	18.6	15,330	8,116	53.0
20	35,279	11,403	32.3	1.29	1.59	19,309	2,647	13.7	15,970	8,756	54.8
20年1月	35,180	11,572	32.9	0.89	3.57	19,668	2,665	13.5	15,512	8,907	57.4
2	35,501	11,269	31.7	1.83	0.92	19,676	2,647	13.5	15,825	8,622	54.5
3	34,675	11,270	32.5	0.44	2.77	19,537	2,696	13.8	15,138	8,574	56.6
4	35,054	11,758	33.5	2.35	1.25	18,963	2,844	15.0	16,091	8,914	55.4
5	35,802	11,112	31.0	2.96	0.83	19,410	2,630	13.5	16,392	8,482	51.7
6	35,415	11,273	31.8	1.70	2.78	19,484	2,707	13.9	15,931	8,566	53.8
7	35,450	11,200	31.6	1.12	1.02	19,484	2,558	13.1	15,966	8,642	54.1
8	35,485	11,334	31.9	0.80	0.71	19,508	2,710	13.9	15,977	8,624	54.0
9	35,469	11,695	33.0	0.40	0.45	19,309	2,700	14.0	16,160	8,995	55.7
10	35,294	11,377	32.2	0.55	1.05	19,289	2,639	13.7	16,005	8,738	54.6
11	35,147	11,894	33.8	0.79	1.21	18,656	2,529	13.6	16,491	9,365	56.8
12	34,875	11,080	31.8	1.70	2.48	18,726	2,436	13.0	16,149	8,644	53.5

(事業所規模30人以上)

区 分	計					男 性			女 性		
	常 用 労働者数	うち パートタイム 労働者数	パートタイム 労働者 比 率	入 職 率	離 職 率	常 用 労働者数	うち パートタイム 労働者数	パートタイム 労働者 比 率	常 用 労働者数	うち パートタイム 労働者数	パートタイム 労働者 比 率
平成16年	12,737	8,227	64.6	3.54	2.17	7,148	4,092	57.2	5,589	4,135	74.0
17	15,028	9,665	64.3	3.31	3.44	7,475	3,561	47.6	7,553	6,104	80.8
18	14,869	8,908	59.9	3.72	3.66	7,471	3,220	43.1	7,399	5,688	76.9
19	14,985	6,447	43.0	0.94	1.34	6,934	1,089	15.7	8,053	5,358	66.6
20	14,525	6,239	42.9	1.17	1.57	6,901	1,056	15.3	7,624	5,183	67.9
20年1月	14,814	6,330	42.7	1.57	0.86	6,978	1,028	14.7	7,836	5,302	67.7
2	14,745	6,220	42.2	0.31	0.78	6,965	999	14.3	7,780	5,221	67.1
3	14,423	6,043	41.9	0.35	2.54	6,890	999	14.5	7,533	5,044	67.0
4	14,498	6,732	46.4	2.18	1.66	6,689	1,294	19.3	7,809	5,438	69.6
5	14,429	5,995	41.5	1.10	1.58	6,928	1,004	14.5	7,501	4,991	66.5
6	14,438	6,079	42.1	2.46	2.40	7,002	1,074	15.3	7,436	5,005	67.3
7	14,493	6,097	42.1	1.39	1.01	7,043	1,098	15.6	7,450	4,999	67.1
8	14,596	6,236	42.7	0.99	0.28	7,026	1,110	15.8	7,570	5,126	67.7
9	14,693	6,659	45.3	0.79	0.12	6,906	1,128	16.3	7,787	5,531	71.0
10	14,605	6,339	43.4	0.27	0.87	7,023	1,133	16.1	7,582	5,206	68.7
11	14,549	6,630	45.6	1.63	2.01	6,544	996	15.2	8,005	5,634	70.4
12	14,019	5,510	39.3	1.02	4.67	6,818	814	11.9	7,201	4,696	65.2

第 10 - 8 表 産業別労働者数

金融・保険業

(事業所規模5人以上)

(単位：人，%)

区 分	計					男 性			女 性		
	常 用 労働者数	う ち パートタイム 労働者数	パートタイム 労働者 比 率	入 職 率	離 職 率	常 用 労働者数	う ち パートタイム 労働者数	パートタイム 労働者 比 率	常 用 労働者数	う ち パートタイム 労働者数	パートタイム 労働者 比 率
平成16年	5,375	299	5.6	2.18	3.09	3,036	17	0.6	2,339	282	12.1
17	5,426	305	5.6	2.00	1.44	2,769	12	0.4	2,656	293	11.1
18	5,426	422	7.8	1.79	2.12	2,999	16	0.5	2,428	406	17.0
19	5,326	419	7.9	2.41	2.50	2,471	142	5.7	2,853	277	9.8
20	5,471	1,016	18.5	1.85	1.35	2,520	435	17.1	2,951	581	19.7
20年1月	5,306	1,073	20.2	1.39	1.49	2,607	466	17.9	2,699	607	22.5
2	5,353	693	12.9	0.96	0.08	2,300	284	12.3	3,053	409	13.4
3	5,356	981	18.3	0.82	0.77	2,425	418	17.2	2,931	563	19.2
4	5,167	650	12.6	1.29	4.82	2,157	272	12.6	3,010	378	12.6
5	5,377	708	13.2	7.06	3.00	2,412	277	11.5	2,965	431	14.5
6	5,523	705	12.8	4.26	1.54	2,521	272	10.8	3,002	433	14.4
7	5,536	1,142	20.6	0.38	0.14	2,587	476	18.4	2,949	666	22.6
8	5,547	1,137	20.5	0.65	0.45	2,582	474	18.4	2,965	663	22.4
9	5,679	1,334	23.5	3.28	0.90	2,724	627	23.0	2,955	707	23.9
10	5,590	1,257	22.5	0.55	2.11	2,651	551	20.8	2,939	706	24.0
11	5,600	1,253	22.4	0.75	0.57	2,627	551	21.0	2,973	702	23.6
12	5,626	1,255	22.3	0.79	0.32	2,643	553	20.9	2,983	702	23.5

(事業所規模30人以上)

区 分	計					男 性			女 性		
	常 用 労働者数	う ち パートタイム 労働者数	パートタイム 労働者 比 率	入 職 率	離 職 率	常 用 労働者数	う ち パートタイム 労働者数	パートタイム 労働者 比 率	常 用 労働者数	う ち パートタイム 労働者数	パートタイム 労働者 比 率
平成16年	2,188	169	7.7	1.28	1.74	1,222	17	1.4	966	152	15.7
17	2,094	143	6.9	0.75	0.97	1,189	12	1.0	905	131	14.6
18	2,096	149	7.1	1.48	1.60	1,091	0	0.0	1,005	149	14.9
19	1,986	156	7.9	2.34	2.76	869	15	1.8	1,117	141	12.6
20	1,960	159	8.1	1.11	1.11	852	18	2.1	1,109	141	12.7
20年1月	1,947	149	7.7	0.46	0.36	855	16	1.9	1,092	133	12.2
2	1,966	155	7.9	1.18	0.21	856	22	2.6	1,110	133	12.0
3	1,964	165	8.4	1.12	1.22	863	21	2.4	1,101	144	13.1
4	1,947	159	8.2	1.93	2.80	855	18	2.1	1,092	141	12.9
5	1,960	167	8.5	2.41	1.75	850	23	2.7	1,110	144	13.0
6	1,964	164	8.4	1.43	1.22	843	18	2.1	1,121	146	13.0
7	1,977	164	8.3	0.76	0.10	858	18	2.1	1,119	146	13.0
8	1,974	159	8.1	0.81	0.96	859	16	1.9	1,115	143	12.8
9	1,972	158	8.0	1.47	1.57	854	16	1.9	1,118	142	12.7
10	1,961	157	8.0	0.20	0.76	857	16	1.9	1,104	141	12.8
11	1,948	153	7.9	0.76	1.43	833	16	1.9	1,115	137	12.3
12	1,945	155	8.0	0.77	0.92	833	18	2.2	1,112	137	12.3

第10 - 9表 産業別労働者数

飲食店、宿泊業

(事業所規模5人以上)

(単位：人，%)

区 分	計					男 性			女 性		
	常 用	う ち	パ [°] -トイム	入 職 率	離 職 率	常 用	う ち	パ [°] -トイム	常 用	う ち	パ [°] -トイム
	労働者数	労働者数	労働者比			労働者数	労働者数	労働者比	労働者数	労働者数	労働者比
平成16年	10,072	6,233	61.9	3.20	4.36	4,316	1,951	45.2	5,757	4,282	74.4
17	9,022	4,806	53.1	2.54	3.01	3,865	1,044	26.8	5,157	3,762	72.8
18	9,227	5,137	55.7	2.76	2.32	3,409	929	27.3	5,818	4,208	72.3
19	9,161	5,997	65.5	3.36	4.12	3,142	1,738	53.8	6,016	4,259	70.8
20	8,349	5,121	61.4	3.50	3.79	3,668	1,762	47.9	4,682	3,359	71.8
20年1月	8,559	5,210	60.9	0.78	1.21	3,772	2,013	53.4	4,787	3,197	66.8
2	8,693	5,331	61.3	3.13	1.57	3,918	2,152	54.9	4,775	3,179	66.6
3	8,311	5,269	63.4	6.34	10.73	3,474	1,715	49.4	4,837	3,554	73.5
4	8,146	5,125	62.9	6.35	8.34	3,638	1,753	48.2	4,508	3,372	74.8
5	7,949	5,061	63.7	1.01	3.42	3,498	1,610	46.0	4,451	3,451	77.5
6	8,268	5,362	64.9	5.32	1.32	3,871	1,974	51.0	4,397	3,388	77.1
7	8,499	5,193	61.1	6.05	3.25	3,670	1,773	48.3	4,829	3,420	70.8
8	8,541	5,252	61.5	3.47	2.98	3,732	1,844	49.4	4,809	3,408	70.9
9	8,512	5,191	61.0	2.06	2.40	3,734	1,865	49.9	4,778	3,326	69.6
10	8,191	4,736	57.8	1.30	5.08	3,553	1,470	41.4	4,638	3,266	70.4
11	8,246	4,833	58.6	3.43	2.76	3,622	1,513	41.8	4,624	3,320	71.8
12	8,275	4,888	59.1	2.74	2.39	3,531	1,461	41.4	4,744	3,427	72.2

(事業所規模30人以上)

区 分	計					男 性			女 性		
	常 用	う ち	パ [°] -トイム	入 職 率	離 職 率	常 用	う ち	パ [°] -トイム	常 用	う ち	パ [°] -トイム
	労働者数	労働者数	労働者比			労働者数	労働者数	労働者比	労働者数	労働者数	労働者比
平成16年	4,053	1,519	37.5	2.47	2.59	1,687	336	19.9	2,366	1,183	50.0
17	3,815	1,462	38.3	1.22	2.17	1,620	303	18.7	2,195	1,159	52.8
18	3,879	1,652	42.5	3.39	2.60	1,552	229	14.8	2,327	1,423	60.8
19	3,812	2,073	54.3	3.45	3.98	1,557	456	29.2	2,255	1,617	71.6
20	3,617	1,706	47.2	3.03	3.07	1,551	371	23.9	2,067	1,335	64.6
20年1月	3,665	1,819	49.6	1.81	2.81	1,533	378	24.7	2,132	1,441	67.6
2	3,647	1,788	49.0	3.17	3.66	1,527	365	23.9	2,120	1,423	67.1
3	3,583	1,669	46.6	1.54	3.29	1,572	385	24.5	2,011	1,284	63.8
4	3,604	1,541	42.8	4.35	3.77	1,501	314	20.9	2,103	1,227	58.3
5	3,607	1,678	46.5	2.28	2.19	1,561	372	23.8	2,046	1,306	63.8
6	3,568	1,622	45.5	1.41	2.52	1,562	364	23.3	2,006	1,258	62.7
7	3,669	1,752	47.8	5.10	2.27	1,583	372	23.5	2,086	1,380	66.2
8	3,617	1,724	47.7	2.67	4.09	1,576	382	24.2	2,041	1,342	65.8
9	3,597	1,698	47.2	2.74	3.29	1,562	387	24.8	2,035	1,311	64.4
10	3,535	1,647	46.6	2.53	4.25	1,547	364	23.5	1,988	1,283	64.5
11	3,632	1,729	47.6	4.87	2.12	1,555	387	24.9	2,077	1,342	64.6
12	3,681	1,805	49.0	3.91	2.56	1,528	379	24.8	2,153	1,426	66.2

第10 - 10表 産業別労働者数

医療，福祉

(事業所規模5人以上)

(単位：人，%)

区分	計					男性			女性		
	常用 労働者数	うち パートタイム 労働者数	パートタイム 労働者 比率	入職率	離職率	常用 労働者数	うち パートタイム 労働者数	パートタイム 労働者 比率	常用 労働者数	うち パートタイム 労働者数	パートタイム 労働者 比率
平成16年	24,748	3,234	13.1	1.99	1.64	6,315	513	8.1	18,433	2,721	14.8
17	24,876	4,313	17.3	1.69	1.83	6,191	514	8.3	18,685	3,799	20.3
18	24,588	4,512	18.4	2.18	2.39	6,444	795	12.3	18,145	3,717	20.5
19	25,238	5,927	23.6	2.51	1.91	5,812	874	14.9	19,425	5,053	26.3
20	26,246	5,351	20.4	2.53	2.24	5,636	864	15.3	20,610	4,487	21.8
20年1月	25,560	4,710	18.4	1.16	2.68	5,177	632	12.2	20,383	4,078	20.0
2	25,890	4,936	19.1	2.46	1.17	5,192	637	12.3	20,698	4,299	20.8
3	25,538	4,699	18.4	1.34	2.70	5,115	598	11.7	20,423	4,101	20.1
4	26,082	4,991	19.1	8.12	5.99	5,536	925	16.7	20,546	4,066	19.8
5	26,070	5,209	20.0	1.36	1.41	5,676	1,010	17.8	20,394	4,199	20.6
6	26,141	5,196	19.9	2.36	2.09	5,541	930	16.8	20,600	4,266	20.7
7	26,446	5,724	21.6	2.36	1.20	5,892	1,012	17.2	20,554	4,712	22.9
8	26,315	5,661	21.5	1.26	1.76	5,921	948	16.0	20,394	4,713	23.1
9	26,497	5,772	21.8	3.07	2.38	5,896	901	15.3	20,601	4,871	23.6
10	26,737	6,019	22.5	2.35	1.45	5,783	953	16.5	20,954	5,066	24.2
11	26,837	5,631	21.0	2.84	2.47	5,963	917	15.4	20,874	4,714	22.6
12	26,848	5,660	21.1	1.65	1.61	5,943	899	15.1	20,905	4,761	22.8

(事業所規模30人以上)

区分	計					男性			女性		
	常用 労働者数	うち パートタイム 労働者数	パートタイム 労働者 比率	入職率	離職率	常用 労働者数	うち パートタイム 労働者数	パートタイム 労働者 比率	常用 労働者数	うち パートタイム 労働者数	パートタイム 労働者 比率
平成16年	15,907	1,762	11.1	2.12	1.74	4,983	413	8.3	10,924	1,349	12.3
17	16,165	1,927	11.9	1.71	1.57	5,058	432	8.5	11,107	1,495	13.5
18	16,053	1,925	12.0	1.72	1.95	4,913	441	9.0	11,140	1,484	13.3
19	16,256	2,684	16.5	2.30	2.01	4,851	684	14.1	11,406	2,000	17.5
20	17,014	3,111	18.3	2.76	2.36	5,013	798	15.9	12,001	2,313	19.3
20年1月	16,255	2,740	16.9	1.22	2.19	4,766	632	13.3	11,489	2,108	18.3
2	16,450	2,818	17.1	2.36	1.16	4,781	637	13.3	11,669	2,181	18.7
3	16,316	2,813	17.2	1.64	2.46	4,699	598	12.7	11,617	2,215	19.1
4	17,296	3,126	18.1	12.04	6.03	5,120	881	17.2	12,176	2,245	18.4
5	17,286	3,248	18.8	1.47	1.53	5,260	966	18.4	12,026	2,282	19.0
6	17,120	3,177	18.6	1.74	2.70	5,125	886	17.3	11,995	2,291	19.1
7	17,316	3,259	18.8	2.75	1.60	5,083	822	16.2	12,233	2,437	19.9
8	17,307	3,326	19.2	1.55	1.60	5,113	876	17.1	12,194	2,450	20.1
9	17,214	3,189	18.5	2.03	2.57	5,113	831	16.3	12,101	2,358	19.5
10	17,200	3,317	19.3	2.10	2.18	4,962	845	17.0	12,238	2,472	20.2
11	17,225	3,167	18.4	2.37	2.23	5,077	809	15.9	12,148	2,358	19.4
12	17,187	3,147	18.3	1.86	2.08	5,058	791	15.6	12,129	2,356	19.4

第 10 - 11 表 産業別労働者数

教育，学習支援業

(事業所規模5人以上)

(単位：人，%)

区 分	計					男 性			女 性		
	常 用	う ち	パ [○] -トイム	入 職 率	離 職 率	常 用	う ち	パ [○] -トイム	常 用	う ち	パ [○] -トイム
	労働者数	労働者数	労働者比			労働者数	労働者数	労働者比	労働者数	労働者数	労働者比
平成16年	12,062	1,427	11.8	2.93	2.79	6,063	274	4.5	5,998	1,153	19.2
17	12,072	878	7.3	2.85	2.99	6,843	278	4.0	5,228	600	11.6
18	12,092	1,053	8.7	2.01	2.11	6,093	311	5.1	5,998	742	12.4
19	11,638	3,486	29.9	1.94	2.18	5,829	807	13.8	5,809	2,679	46.1
20	11,619	2,452	21.1	1.40	1.42	5,842	689	11.8	5,778	1,763	30.2
20年1月	11,622	3,038	26.1	0.15	0.35	5,652	709	12.5	5,970	2,329	39.0
2	11,617	3,235	27.8	0.15	0.20	5,528	743	13.4	6,089	2,492	40.9
3	11,548	3,002	26.0	0.13	0.72	5,616	700	12.5	5,932	2,302	38.8
4	11,667	3,163	27.1	10.74	9.71	5,752	872	15.2	5,915	2,291	38.7
5	11,910	3,392	28.5	2.17	0.09	5,825	919	15.8	6,085	2,473	40.6
6	11,549	3,147	27.2	0.38	3.41	5,723	799	14.0	5,826	2,348	40.3
7	11,555	1,732	15.0	0.30	0.25	5,967	598	10.0	5,588	1,134	20.3
8	11,561	1,788	15.5	0.96	0.91	5,973	610	10.2	5,588	1,178	21.1
9	11,580	1,734	15.0	0.45	0.29	6,002	567	9.4	5,578	1,167	20.9
10	11,594	1,726	14.9	0.88	0.76	6,013	574	9.5	5,581	1,152	20.6
11	11,618	1,746	15.0	0.40	0.19	6,025	592	9.8	5,593	1,154	20.6
12	11,607	1,731	14.9	0.09	0.19	6,026	590	9.8	5,581	1,141	20.4

(事業所規模30人以上)

区 分	計					男 性			女 性		
	常 用	う ち	パ [○] -トイム	入 職 率	離 職 率	常 用	う ち	パ [○] -トイム	常 用	う ち	パ [○] -トイム
	労働者数	労働者数	労働者比			労働者数	労働者数	労働者比	労働者数	労働者数	労働者比
平成16年	6,546	365	5.6	2.46	2.43	4,312	117	2.7	2,234	248	11.1
17	6,454	433	6.7	2.05	2.24	4,397	192	4.4	2,057	241	11.7
18	6,477	514	7.9	2.31	2.11	4,310	226	5.3	2,167	288	13.3
19	6,483	1,152	17.8	2.22	2.26	4,112	377	9.2	2,371	775	32.7
20	6,522	1,163	17.8	1.24	1.16	4,104	418	10.2	2,419	745	30.8
20年1月	6,498	1,152	17.7	0.21	0.58	4,117	421	10.2	2,381	731	30.7
2	6,493	1,144	17.6	0.28	0.35	4,108	410	10.0	2,385	734	30.8
3	6,455	1,137	17.6	0.23	0.82	4,081	412	10.1	2,374	725	30.5
4	6,429	1,115	17.3	9.12	9.53	4,033	411	10.2	2,396	704	29.4
5	6,492	1,162	17.9	1.09	0.11	4,064	417	10.3	2,428	745	30.7
6	6,524	1,179	18.1	0.69	0.20	4,093	428	10.5	2,431	751	30.9
7	6,534	1,191	18.2	0.54	0.38	4,090	429	10.5	2,444	762	31.2
8	6,544	1,221	18.7	0.69	0.54	4,096	441	10.8	2,448	780	31.9
9	6,554	1,158	17.7	0.66	0.50	4,125	398	9.6	2,429	760	31.3
10	6,573	1,154	17.6	0.75	0.46	4,136	405	9.8	2,437	749	30.7
11	6,589	1,174	17.8	0.58	0.33	4,148	423	10.2	2,441	751	30.8
12	6,583	1,172	17.8	0.05	0.14	4,149	421	10.1	2,434	751	30.9

第10 - 12表 産業別労働者数

複合サービス事業

(事業所規模5人以上)

(単位:人,%)

区 分	計					男 性			女 性		
	常 用	うち	パ°-トクム	入 職 率	離 職 率	常 用	うち	パ°-トクム	常 用	うち	パ°-トクム
	労働者数	パ°-トクム労働者数	労働者比率			労働者数	パ°-トクム労働者数	労働者比率	労働者数	パ°-トクム労働者数	労働者比率
平成16年	3,290	363	11.0	1.88	2.61	2,381	184	7.7	910	179	19.7
17	3,177	170	5.2	1.33	1.51	2,127	118	5.4	1,049	52	4.8
18	3,377	381	11.2	2.42	1.37	2,381	270	11.3	995	111	11.1
19	2,447	94	3.8	2.02	2.40	1,644	50	3.1	802	44	5.7
20	2,431	107	4.4	1.45	1.44	1,487	66	4.5	944	41	4.3
20年1月	2,395	91	3.8	0.33	2.77	1,490	59	4.0	905	32	3.5
2	2,417	89	3.7	2.25	1.34	1,519	57	3.8	898	32	3.6
3	2,404	90	3.7	0.37	0.91	1,510	57	3.8	894	33	3.7
4	2,420	80	3.3	5.62	4.95	1,503	55	3.7	917	25	2.7
5	2,423	78	3.2	1.40	1.28	1,501	53	3.5	922	25	2.7
6	2,428	87	3.6	0.58	0.37	1,502	53	3.5	926	34	3.7
7	2,440	119	4.9	0.95	0.45	1,470	70	4.8	970	49	5.1
8	2,418	105	4.3	0.57	1.48	1,448	69	4.8	970	36	3.7
9	2,456	125	5.1	2.69	1.12	1,477	79	5.3	979	46	4.7
10	2,446	138	5.6	1.18	1.59	1,477	81	5.5	969	57	5.9
11	2,464	138	5.6	0.98	0.25	1,476	81	5.5	988	57	5.8
12	2,459	149	6.1	0.53	0.73	1,472	82	5.6	987	67	6.8

(事業所規模30人以上)

区 分	計					男 性			女 性		
	常 用	うち	パ°-トクム	入 職 率	離 職 率	常 用	うち	パ°-トクム	常 用	うち	パ°-トクム
	労働者数	パ°-トクム労働者数	労働者比率			労働者数	パ°-トクム労働者数	労働者比率	労働者数	パ°-トクム労働者数	労働者比率
平成16年	1,721	124	7.2	2.67	2.91	1,250	73	5.8	471	51	10.8
17	1,710	140	7.9	1.43	1.91	1,202	96	7.7	508	44	8.3
18	1,835	171	9.3	1.49	1.09	1,292	118	9.1	544	53	9.8
19	797	55	6.9	2.89	2.07	535	20	3.8	261	35	13.2
20	830	45	5.3	1.96	2.01	541	10	1.8	290	35	12.0
20年1月	819	42	5.1	0.95	4.14	538	10	1.9	281	32	11.4
2	828	40	4.8	1.47	0.37	541	8	1.5	287	32	11.1
3	815	40	4.9	1.09	2.66	532	7	1.3	283	33	11.7
4	828	30	3.6	9.20	7.61	541	5	0.9	287	25	8.7
5	825	29	3.5	1.09	1.45	539	4	0.7	286	25	8.7
6	830	29	3.5	0.61	0.00	540	4	0.7	290	25	8.6
7	839	44	5.2	2.41	1.33	539	6	1.1	300	38	12.7
8	824	30	3.6	0.00	1.79	538	5	0.9	286	25	8.7
9	841	50	5.9	2.79	0.73	546	15	2.7	295	35	11.9
10	838	63	7.5	2.14	2.50	546	17	3.1	292	46	15.8
11	834	63	7.6	0.24	0.72	545	17	3.1	289	46	15.9
12	840	74	8.8	1.56	0.84	541	18	3.3	299	56	18.7

第10 - 13表 産業別労働者数

サービス業

(事業所規模5人以上)

(単位:人,%)

区 分	計					男 性			女 性		
	常 用 労働者数	うち パートタイム 労働者数	パートタイム 労働者 比 率	入 職 率	離 職 率	常 用 労働者数	うち パートタイム 労働者数	パートタイム 労働者 比 率	常 用 労働者数	うち パートタイム 労働者数	パートタイム 労働者 比 率
平成16年	18,344	3,516	19.2	3.05	2.94	12,090	683	5.6	6,255	2,833	45.3
17	17,996	2,784	15.5	2.14	2.33	12,459	909	7.3	5,537	1,875	33.9
18	17,632	2,818	16.0	2.07	2.61	11,842	844	7.1	5,789	1,974	34.1
19	16,906	3,822	22.6	2.07	2.04	11,374	1,090	9.6	5,534	2,732	49.4
20	16,976	4,066	24.0	2.43	2.18	11,130	973	8.8	5,847	3,093	52.9
20年1月	16,818	4,165	24.8	2.12	2.12	11,233	1,234	11.0	5,585	2,931	52.5
2	16,840	4,062	24.1	2.33	2.20	11,264	1,170	10.4	5,576	2,892	51.9
3	16,661	3,496	21.0	2.21	3.28	11,202	683	6.1	5,459	2,813	51.5
4	16,775	3,913	23.3	5.79	5.10	11,316	1,044	9.2	5,459	2,869	52.6
5	17,153	3,716	21.7	3.52	1.26	11,962	849	7.1	5,191	2,867	55.2
6	17,079	3,898	22.8	1.67	2.10	11,251	829	7.4	5,828	3,069	52.7
7	17,045	4,262	25.0	3.28	1.92	10,863	1,032	9.5	6,182	3,230	52.2
8	17,092	4,055	23.7	2.21	1.93	10,785	743	6.9	6,307	3,312	52.5
9	17,123	4,205	24.6	1.97	1.78	10,858	827	7.6	6,265	3,378	53.9
10	17,004	4,135	24.3	1.50	2.19	10,847	858	7.9	6,157	3,277	53.2
11	17,088	4,439	26.0	1.43	0.94	11,038	1,225	11.1	6,050	3,214	53.1
12	17,041	4,445	26.1	1.08	1.36	10,931	1,187	10.9	6,110	3,258	53.3

(事業所規模30人以上)

区 分	計					男 性			女 性		
	常 用 労働者数	うち パートタイム 労働者数	パートタイム 労働者 比 率	入 職 率	離 職 率	常 用 労働者数	うち パートタイム 労働者数	パートタイム 労働者 比 率	常 用 労働者数	うち パートタイム 労働者数	パートタイム 労働者 比 率
平成16年	9,045	1,263	14.0	3.22	2.75	6,648	372	5.6	2,397	891	37.2
17	9,083	1,062	11.7	2.17	2.18	6,578	297	4.5	2,505	765	30.7
18	8,908	1,028	11.6	1.74	2.62	6,427	306	4.8	2,481	722	29.2
19	8,011	2,187	27.3	2.08	1.81	5,397	650	12.1	2,613	1,537	59.2
20	8,272	2,262	27.3	2.15	1.75	5,306	555	10.5	2,968	1,707	57.6
20年1月	8,005	2,322	29.0	1.62	2.09	5,226	695	13.3	2,779	1,627	58.5
2	8,025	2,297	28.6	1.54	1.29	5,240	690	13.2	2,785	1,607	57.7
3	8,099	2,033	25.1	2.73	1.81	5,195	361	6.9	2,904	1,672	57.6
4	8,212	2,331	28.4	5.59	4.20	5,335	705	13.2	2,877	1,626	56.5
5	8,242	1,874	22.7	1.92	1.56	5,804	381	6.6	2,438	1,493	61.2
6	8,287	2,112	25.5	2.20	1.65	5,203	388	7.5	3,084	1,724	55.9
7	8,434	2,455	29.1	3.07	1.29	5,391	731	13.6	3,043	1,724	56.7
8	8,396	2,213	26.4	1.30	1.75	5,212	397	7.6	3,184	1,816	57.0
9	8,393	2,242	26.7	1.51	1.55	5,193	393	7.6	3,200	1,849	57.8
10	8,356	2,235	26.7	1.11	1.55	5,190	426	8.2	3,166	1,809	57.1
11	8,390	2,482	29.6	1.29	0.89	5,330	737	13.8	3,060	1,745	57.0
12	8,434	2,543	30.2	1.92	1.39	5,339	754	14.1	3,095	1,789	57.8

第11表 事業所規模別現金給与額（調査産業計）

（事業所規模5～29人）

（単位：円）

区 分	計					男 性			女 性		
	現金給与 総 額	きま ま っ て 支 給 す る 給 与	所 定 内 給 与	超 過 労 働 給 与	特 別 に 支 払 わ れ た 給 与	現金給与 総 額	きま ま っ て 支 給 す る 給 与	特 別 に 支 払 わ れ た 給 与	現金給与 総 額	きま ま っ て 支 給 す る 給 与	特 別 に 支 払 わ れ た 給 与
平成16年	270,353	229,989	220,832	9,157	40,364	344,873	291,153	53,720	186,046	160,792	25,254
17	263,545	227,016	220,163	6,853	36,529	327,746	281,300	46,446	185,446	160,981	24,465
18	267,146	228,617	218,486	10,131	38,529	327,120	278,924	48,196	195,787	168,760	27,027
19	243,829	213,699	201,240	12,459	30,130	291,883	256,537	35,346	179,567	156,412	23,155
20	250,974	217,320	207,804	9,516	33,654	300,284	261,243	39,041	192,695	165,408	27,287
20年1月	214,848	202,201	191,196	11,005	12,647	263,621	243,429	20,192	155,545	152,073	3,472
2	207,893	205,918	196,404	9,514	1,975	251,055	248,702	2,353	156,900	155,372	1,528
3	211,745	209,350	196,819	12,531	2,395	259,771	256,112	3,659	154,405	153,518	887
4	211,419	209,098	197,233	11,865	2,321	253,174	249,844	3,330	161,911	160,785	1,126
5	205,695	205,028	194,210	10,818	667	248,335	247,775	560	155,347	154,554	793
6	267,064	204,968	194,745	10,223	62,096	297,665	244,569	53,096	230,513	157,665	72,848
7	296,034	226,231	218,456	7,775	69,803	356,802	268,401	88,401	225,002	176,938	48,064
8	261,634	225,921	218,508	7,413	35,713	320,165	269,347	50,818	193,323	175,239	18,084
9	228,264	227,882	219,911	7,971	382	274,090	273,684	406	174,683	174,328	355
10	232,497	231,860	223,722	8,138	637	279,512	278,826	686	177,089	176,510	579
11	227,662	227,036	218,517	8,519	626	274,062	273,104	958	172,703	172,470	233
12	445,153	232,229	223,794	8,435	212,924	525,777	281,572	244,205	351,408	174,856	176,552

（事業所規模30～99人）

平成16年	303,571	250,921	235,814	15,107	52,650	358,618	295,129	63,489	214,551	179,430	35,121
17	283,608	237,920	225,260	12,660	45,688	340,964	284,107	56,857	197,254	168,382	28,872
18	282,001	235,117	222,767	12,350	46,884	341,331	282,652	58,679	195,288	165,644	29,644
19	281,072	236,474	221,975	14,499	44,598	348,660	291,757	56,903	193,598	164,926	28,672
20	282,710	238,761	223,784	14,977	43,949	349,966	293,202	56,764	194,653	167,482	27,171
20年1月	247,481	233,459	219,247	14,212	14,022	311,549	289,085	22,464	163,447	160,498	2,949
2	237,895	237,040	221,744	15,296	855	294,244	293,297	947	163,894	163,160	734
3	241,116	239,817	222,602	17,215	1,299	299,153	297,442	1,711	165,087	164,328	759
4	240,589	238,447	222,402	16,045	2,142	293,708	292,264	1,444	171,932	168,887	3,045
5	246,279	237,661	222,619	15,042	8,618	297,964	291,809	6,155	178,376	166,522	11,854
6	378,703	240,791	225,882	14,909	137,912	475,611	295,068	180,543	251,047	169,293	81,754
7	324,939	242,312	227,354	14,958	82,627	402,489	295,661	106,828	221,758	171,330	50,428
8	257,627	239,994	225,256	14,738	17,633	317,297	292,916	24,381	179,511	170,711	8,800
9	239,987	238,987	223,649	15,338	1,000	294,708	293,557	1,151	169,205	168,401	804
10	237,152	237,151	221,916	15,235	1	290,059	290,057	2	168,275	168,275	0
11	256,165	239,269	224,668	14,601	16,896	311,259	295,436	15,823	185,422	167,149	18,273
12	485,297	240,212	228,079	12,133	245,085	608,730	291,859	316,871	320,519	171,265	149,254

（事業所規模100人以上）

平成16年	351,885	284,358	258,426	25,932	67,527	400,153	321,890	78,263	290,177	236,375	53,802
17	336,539	271,113	246,090	25,023	65,426	382,753	306,996	75,757	280,717	227,770	52,947
18	335,549	272,126	247,447	24,679	63,423	385,475	311,195	74,280	274,365	224,247	50,118
19	330,986	267,937	248,243	19,694	63,049	408,061	326,290	81,771	236,045	196,058	39,987
20	333,855	266,045	246,906	19,139	67,810	415,413	324,568	90,845	235,512	195,477	40,035
20年1月	296,437	268,664	248,615	20,049	27,773	372,110	328,970	43,140	203,963	194,969	8,994
2	271,957	267,844	246,749	21,095	4,113	331,419	327,742	3,677	200,393	195,756	4,637
3	268,690	267,459	247,019	20,440	1,231	328,285	326,171	2,114	196,580	196,418	162
4	270,988	269,768	249,040	20,728	1,220	328,727	327,664	1,063	201,581	200,172	1,409
5	269,553	267,659	248,805	18,854	1,894	325,708	322,497	3,211	197,419	197,218	201
6	478,982	266,213	246,660	19,553	212,769	642,330	325,518	316,812	282,339	194,821	87,518
7	409,778	264,466	245,308	19,158	145,312	487,963	322,662	165,301	316,259	194,856	121,403
8	275,363	262,309	243,650	18,659	13,054	337,819	321,094	16,725	201,411	192,704	8,707
9	266,835	264,815	247,230	17,585	2,020	326,650	324,078	2,572	195,576	194,213	1,363
10	266,477	266,226	247,415	18,811	251	325,571	325,421	150	195,728	195,356	372
11	269,672	264,742	245,945	18,797	4,930	330,481	322,443	8,038	196,999	195,784	1,215
12	659,958	262,529	246,500	16,029	397,429	850,959	320,687	530,272	433,870	193,687	240,183

第 1 2 表 事業所規模別労働時間数（調査産業計）

（事業所規模 5～29人）

（単位：日、時間）

区 分	計				男 性				女 性			
	出 勤 日 数	総 労 働 時 間	所 定 内 労 働 時 間	所 定 外 労 働 時 間	出 勤 日 数	総 労 働 時 間	所 定 内 労 働 時 間	所 定 外 労 働 時 間	出 勤 日 数	総 労 働 時 間	所 定 内 労 働 時 間	所 定 外 労 働 時 間
平成16年	20.8	156.6	149.3	7.3	21.1	168.3	157.9	10.4	20.4	143.3	139.6	3.7
17	20.7	156.5	149.7	6.8	21.1	168.0	159.6	8.4	20.1	142.5	137.7	4.8
18	21.0	159.3	150.9	8.4	21.5	171.2	159.3	11.9	20.4	145.0	140.8	4.2
19	20.9	155.9	147.3	8.6	21.6	170.1	158.1	12.0	20.1	136.8	132.8	4.0
20	20.4	151.9	144.0	7.9	21.1	164.0	153.8	10.2	19.6	137.7	132.5	5.2
20年 1月	18.4	137.7	129.3	8.4	19.2	149.2	138.9	10.3	17.5	123.8	117.7	6.1
2	20.8	156.0	147.1	8.9	21.3	168.4	157.3	11.1	20.1	141.2	135.1	6.1
3	20.7	153.9	144.5	9.4	21.5	168.3	157.1	11.2	19.7	136.7	129.6	7.1
4	21.2	156.7	148.4	8.3	21.4	168.2	156.8	11.4	20.9	143.2	138.5	4.7
5	19.6	146.1	138.4	7.7	20.3	158.5	148.0	10.5	18.8	131.3	127.0	4.3
6	20.8	154.0	146.5	7.5	21.3	165.9	155.6	10.3	20.2	139.8	135.6	4.2
7	20.8	155.2	147.3	7.9	21.2	164.2	154.2	10.0	20.3	144.7	139.3	5.4
8	19.8	147.1	140.3	6.8	20.5	157.9	149.2	8.7	18.9	134.4	129.9	4.5
9	20.6	153.4	145.9	7.5	21.4	164.8	155.2	9.6	19.7	140.0	134.9	5.1
10	21.1	157.9	150.0	7.9	22.0	170.4	160.6	9.8	20.1	143.1	137.5	5.6
11	20.5	152.4	145.2	7.2	21.4	166.6	157.3	9.3	19.3	135.5	130.8	4.7
12	20.6	153.4	145.7	7.7	21.5	165.9	155.8	10.1	19.5	138.8	133.9	4.9

（事業所規模30～99人）

平成16年	20.9	161.0	151.6	9.4	21.3	169.0	157.2	11.8	20.3	148.0	142.6	5.4
17	20.1	153.1	145.5	7.6	20.7	162.6	152.6	10.0	19.2	138.7	134.9	3.8
18	20.1	151.6	144.5	7.1	20.6	161.5	152.2	9.3	19.2	137.2	133.3	3.9
19	20.1	156.8	148.1	8.7	20.5	167.4	155.5	11.9	19.6	142.8	138.4	4.4
20	20.0	156.7	147.7	9.0	20.5	167.7	155.4	12.3	19.4	142.2	137.6	4.6
20年 1月	18.6	145.0	136.7	8.3	19.0	155.7	144.0	11.7	17.9	130.8	127.0	3.8
2	20.3	158.7	149.5	9.2	20.7	169.4	156.7	12.7	19.8	144.5	140.0	4.5
3	19.9	157.2	147.5	9.7	20.5	168.7	155.5	13.2	19.2	142.2	137.0	5.2
4	20.6	162.0	152.3	9.7	21.1	173.5	160.4	13.1	19.9	147.3	142.0	5.3
5	19.6	153.3	144.3	9.0	20.0	164.0	151.6	12.4	18.9	139.1	134.6	4.5
6	20.6	161.9	152.8	9.1	21.2	174.3	161.8	12.5	19.9	145.6	140.9	4.7
7	20.7	162.3	153.3	9.0	21.1	173.2	161.2	12.0	20.1	147.6	142.7	4.9
8	19.5	152.6	144.1	8.5	19.9	162.5	150.9	11.6	19.0	139.7	135.2	4.5
9	20.1	157.7	148.3	9.4	20.5	168.5	155.5	13.0	19.4	143.6	138.8	4.8
10	20.1	157.7	148.0	9.7	20.5	168.7	155.7	13.0	19.5	143.3	137.9	5.4
11	20.3	156.7	148.1	8.6	20.7	168.4	156.3	12.1	19.7	141.7	137.5	4.2
12	19.9	155.0	147.2	7.8	20.3	165.7	154.9	10.8	19.4	140.9	137.0	3.9

（事業所規模100人以上）

平成16年	20.0	160.3	148.8	11.5	20.2	167.4	152.3	15.1	19.7	151.3	144.4	6.9
17	19.6	156.7	145.5	11.2	20.0	165.2	150.9	14.3	19.2	146.4	139.0	7.4
18	19.6	158.4	146.6	11.8	19.9	167.4	152.2	15.2	19.2	147.4	139.7	7.7
19	19.6	158.3	148.1	10.2	19.7	167.4	153.4	14.0	19.6	146.9	141.5	5.4
20	19.6	156.9	147.1	9.8	19.5	164.8	151.2	13.6	19.6	147.2	142.0	5.2
20年 1月	18.3	147.6	137.3	10.3	18.2	154.6	140.6	14.0	18.4	138.9	133.3	5.6
2	19.4	156.9	146.4	10.5	19.7	166.9	152.2	14.7	19.1	145.1	139.5	5.6
3	19.7	159.2	148.7	10.5	19.7	167.1	152.5	14.6	19.7	149.7	144.1	5.6
4	20.4	163.7	153.5	10.2	20.4	171.7	158.1	13.6	20.3	154.1	148.0	6.1
5	19.4	157.1	146.8	10.3	19.2	163.0	149.2	13.8	19.6	149.5	143.7	5.8
6	20.1	160.5	150.4	10.1	20.1	169.3	155.0	14.3	20.0	150.0	145.0	5.0
7	20.0	160.3	150.2	10.1	19.9	169.3	155.0	14.3	20.1	149.5	144.5	5.0
8	19.1	152.6	143.4	9.2	18.9	160.4	147.3	13.1	19.4	143.3	138.7	4.6
9	19.6	156.4	146.9	9.5	19.6	164.3	150.9	13.4	19.7	146.8	142.1	4.7
10	20.1	160.1	150.4	9.7	19.9	168.2	154.4	13.8	20.3	150.3	145.6	4.7
11	19.4	154.0	144.7	9.3	19.4	162.6	149.5	13.1	19.3	143.7	138.9	4.8
12	19.5	154.0	146.0	8.0	19.3	161.1	150.3	10.8	19.6	145.4	140.8	4.6

第 1 3 - 1 表 産業、就業形態別現金給与額

調査産業計

(事業所規模5人以上)

(単位：円)

区 分	一 般 労 働 者					パ ー ト タ イ ム 労 働 者				
	現金給与	きま	所 定 内	超 過 労 働	特 別 に	現金給与	きま	所 定 内	超 過 労 働	特 別 に
	総 額	ま	給 与	給 与	支 払 わ	総 額	ま	給 与	給 与	支 払 わ
	給 与	つ	給 与	給 与	れ	給 与	つ	給 与	給 与	れ
	給 与	給 与	給 与	給 与	た 給 与	給 与	給 与	給 与	給 与	た 給 与
平成16年	345,449	284,149	266,214	17,935	61,300	94,866	92,425	90,414	2,011	2,441
17	339,908	281,461	265,208	16,253	58,447	93,875	91,477	89,494	1,983	2,398
18	340,173	280,787	263,000	17,787	59,386	94,934	93,219	91,008	2,211	1,715
19	327,544	273,504	254,929	18,575	54,040	95,780	93,726	91,973	1,753	2,054
20	332,100	275,197	258,407	16,790	56,903	91,002	88,837	87,346	1,491	2,165
20年1月	287,817	266,580	249,042	17,538	21,237	81,303	81,104	79,531	1,573	199
2	272,528	269,805	252,189	17,616	2,723	84,432	84,244	83,095	1,149	188
3	274,727	272,498	252,882	19,616	2,229	84,286	84,212	82,261	1,951	74
4	273,582	271,173	252,138	19,035	2,409	91,316	90,906	89,337	1,569	410
5	272,128	267,972	250,597	17,375	4,156	87,354	87,269	85,664	1,605	85
6	422,926	268,798	251,451	17,347	154,128	91,042	87,366	86,215	1,151	3,676
7	395,720	279,719	263,946	15,773	116,001	99,380	93,411	91,808	1,603	5,969
8	309,276	278,716	263,354	15,362	30,560	93,043	91,188	89,641	1,547	1,855
9	282,465	281,226	265,609	15,617	1,239	90,832	90,779	89,265	1,514	53
10	282,911	282,474	266,385	16,089	437	92,664	92,626	91,349	1,277	38
11	289,130	281,064	264,988	16,076	8,066	91,732	91,131	89,748	1,383	601
12	619,934	282,368	268,294	14,074	337,566	104,390	91,546	89,969	1,577	12,844

(事業所規模30人以上)

区 分	一 般 労 働 者					パ ー ト タ イ ム 労 働 者				
	現金給与	きま	所 定 内	超 過 労 働	特 別 に	現金給与	きま	所 定 内	超 過 労 働	特 別 に
	総 額	ま	給 与	給 与	支 払 わ	総 額	ま	給 与	給 与	支 払 わ
	給 与	つ	給 与	給 与	れ	給 与	つ	給 与	給 与	れ
	給 与	給 与	給 与	給 与	た 給 与	給 与	給 与	給 与	給 与	た 給 与
平成16年	368,801	298,252	274,801	23,451	70,549	105,551	102,617	99,591	3,026	2,934
17	363,662	295,030	272,376	22,654	68,632	96,855	94,275	91,804	2,471	2,580
18	360,569	292,715	270,712	22,003	67,854	94,168	92,059	89,077	2,982	2,109
19	355,302	289,366	268,818	20,548	65,936	100,307	98,035	95,619	2,416	2,272
20	357,240	289,125	268,535	20,590	68,115	101,001	98,806	96,783	2,023	2,195
20年1月	312,058	286,786	266,328	20,458	25,272	95,486	95,370	93,205	2,165	116
2	292,662	289,755	267,741	22,014	2,907	95,865	95,677	93,999	1,678	188
3	291,556	290,004	267,321	22,683	1,552	96,542	96,463	94,351	2,112	79
4	292,227	290,199	268,001	22,198	2,028	103,909	103,446	101,225	2,221	463
5	294,049	287,287	267,031	20,256	6,762	101,120	101,059	98,759	2,300	61
6	502,872	289,318	268,526	20,792	213,554	104,259	100,311	98,664	1,647	3,948
7	427,434	289,665	269,110	20,555	137,769	110,651	103,111	100,877	2,234	7,540
8	307,128	287,942	267,791	20,151	19,186	100,595	99,924	97,715	2,209	671
9	291,582	289,751	269,728	20,023	1,831	99,595	99,504	97,353	2,151	91
10	289,216	289,087	268,400	20,687	129	98,081	98,008	96,162	1,846	73
11	304,904	290,965	270,605	20,360	13,939	98,904	97,790	95,864	1,926	1,114
12	679,584	288,801	271,867	16,934	390,783	106,946	94,903	93,115	1,788	12,043

第 1 3 - 2 表 産業、就業形態別現金給与額

製 造 業

(事業所規模5人以上)

(単位：円)

区 分	一 般 労 働 者					パ ー ト タ イ ム 労 働 者				
	現金給与	きま	所 定 内	超 過 労 働	特 別 に	現金給与	きま	所 定 内	超 過 労 働	特 別 に
	総 額	ま	給 与	給 与	支 払 わ れ	総 額	ま	給 与	給 与	支 払 わ れ
	給 与	つ	給 与	給 与	た 給 与	給 与	つ	給 与	給 与	た 給 与
平成16年	295,679	247,809	223,808	24,001	47,870	98,853	95,614	92,459	3,155	3,239
17	295,902	248,508	224,649	23,859	47,394	104,612	100,778	97,299	3,479	3,834
18	300,955	252,653	230,262	22,391	48,302	97,762	95,423	91,961	3,462	2,339
19	305,017	254,139	232,678	21,461	50,878	103,574	99,112	94,392	4,720	4,462
20	313,293	255,699	235,281	20,418	57,594	99,110	94,532	90,865	3,667	4,578
20年1月	289,696	252,647	232,066	20,581	37,049	88,256	88,159	83,603	4,556	97
2	261,131	254,819	231,186	23,633	6,312	91,402	91,272	88,135	3,137	130
3	258,343	257,814	231,685	26,129	529	94,941	94,941	91,269	3,672	0
4	260,639	259,179	237,068	22,111	1,460	98,876	97,754	94,287	3,467	1,122
5	259,906	255,925	237,118	18,807	3,981	95,120	94,769	90,120	4,649	351
6	411,216	256,836	237,021	19,815	154,380	109,209	99,953	96,091	3,862	9,256
7	410,734	255,318	235,681	19,637	155,416	115,021	99,713	95,569	4,144	15,308
8	272,272	253,903	233,923	19,980	18,369	105,413	99,204	95,016	4,188	6,209
9	257,481	257,211	238,687	18,524	270	94,344	94,344	91,033	3,311	0
10	256,863	256,809	236,093	20,716	54	93,980	93,980	90,606	3,374	0
11	264,750	254,612	235,833	18,779	10,138	96,449	92,167	89,123	3,044	4,282
12	561,094	253,359	237,287	16,072	307,735	105,460	88,259	85,432	2,827	17,201

(事業所規模30人以上)

区 分	一 般 労 働 者					パ ー ト タ イ ム 労 働 者				
	現金給与	きま	所 定 内	超 過 労 働	特 別 に	現金給与	きま	所 定 内	超 過 労 働	特 別 に
	総 額	ま	給 与	給 与	支 払 わ れ	総 額	ま	給 与	給 与	支 払 わ れ
	給 与	つ	給 与	給 与	た 給 与	給 与	つ	給 与	給 与	た 給 与
平成16年	319,372	263,009	235,825	27,184	56,363	106,184	101,991	98,559	3,432	4,193
17	310,771	257,275	230,912	26,363	53,496	109,103	105,456	101,731	3,725	3,647
18	317,239	261,771	237,170	24,601	55,468	100,342	97,020	92,767	4,253	3,322
19	323,260	264,490	241,051	23,439	58,770	107,202	101,067	95,332	5,735	6,135
20	333,641	265,814	243,501	22,313	67,827	105,914	100,315	95,579	4,736	5,599
20年1月	308,897	261,578	239,451	22,127	47,319	91,469	91,338	85,399	5,939	131
2	269,632	265,645	240,614	25,031	3,987	97,130	96,957	92,986	3,971	173
3	268,399	267,720	240,981	26,739	679	100,757	100,757	96,231	4,526	0
4	270,593	268,865	243,866	24,999	1,728	105,552	104,249	99,772	4,477	1,303
5	270,711	265,665	244,825	20,840	5,046	99,838	99,577	93,578	5,999	261
6	459,775	267,857	245,894	21,963	191,918	115,594	103,753	99,085	4,668	11,841
7	443,703	264,822	242,983	21,839	178,881	126,203	105,053	100,756	4,297	21,150
8	274,534	263,895	242,384	21,511	10,639	106,850	103,544	97,823	5,721	3,306
9	267,072	266,905	246,468	20,437	167	99,080	99,080	94,496	4,584	0
10	267,621	267,552	245,010	22,542	69	98,989	98,989	94,302	4,687	0
11	278,082	265,297	244,697	20,600	12,785	107,317	101,184	96,984	4,200	6,133
12	626,465	264,072	244,983	19,089	362,393	121,619	98,788	94,895	3,893	22,831

第13-3表 産業、就業形態別現金給与額

卸売・小売業

(事業所規模5人以上)

(単位：円)

区分	一般労働者					パートタイム労働者				
	現金給与	きまって	所定内	超過労働	特別に	現金給与	きまって	所定内	超過労働	特別に
	総額	支給する	給与	給与	支払われ	総額	支給する	給与	給与	支払われ
平成16年	313,770	260,899	253,796	7,103	52,871	73,945	72,993	72,021	972	952
17	334,761	275,317	265,920	9,397	59,444	81,260	79,813	78,851	962	1,447
18	318,495	269,918	260,214	9,704	48,577	83,753	82,193	80,451	1,742	1,560
19	311,884	268,499	257,698	10,801	43,385	100,627	98,728	97,480	1,248	1,899
20	316,224	267,927	256,065	11,862	48,297	91,971	89,936	88,866	1,070	2,035
20年1月	273,548	264,902	251,097	13,805	8,646	84,874	84,547	83,543	1,004	327
2	266,293	266,249	255,145	11,104	44	87,589	87,279	86,689	590	310
3	264,638	264,590	251,407	13,183	48	87,157	87,035	85,429	1,606	122
4	278,718	274,956	257,714	17,242	3,762	93,376	93,121	91,444	1,677	255
5	268,314	268,152	254,581	13,571	162	90,597	90,527	89,226	1,301	70
6	325,265	266,653	254,917	11,736	58,612	89,025	88,974	88,238	736	51
7	436,955	270,341	260,096	10,245	166,614	100,638	92,407	91,306	1,101	8,231
8	327,891	269,015	260,633	8,382	58,876	96,279	94,177	93,185	992	2,102
9	267,820	267,744	256,922	10,822	76	92,975	92,958	91,517	1,441	17
10	267,426	267,130	257,309	9,821	296	88,633	88,512	87,722	790	121
11	266,418	266,363	256,181	10,182	55	89,218	89,218	88,601	617	0
12	548,466	269,209	256,803	12,406	279,257	103,747	90,471	89,494	977	13,276

(事業所規模30人以上)

区分	一般労働者					パートタイム労働者				
	現金給与	きまって	所定内	超過労働	特別に	現金給与	きまって	所定内	超過労働	特別に
	総額	支給する	給与	給与	支払われ	総額	支給する	給与	給与	支払われ
平成16年	266,856	228,383	216,939	11,444	38,473	69,569	68,803	67,835	968	766
17	298,942	250,842	237,768	13,074	48,100	78,579	76,730	75,573	1,157	1,849
18	288,714	240,769	229,020	11,749	47,945	79,083	77,853	75,969	1,884	1,230
19	316,567	276,516	267,573	8,943	40,051	105,247	103,452	102,455	997	1,795
20	330,071	282,983	275,661	7,322	47,088	103,626	101,831	100,474	1,357	1,795
20年1月	275,485	275,157	268,123	7,034	328	104,074	103,968	103,149	819	106
2	280,340	280,214	274,352	5,862	126	99,306	99,271	98,674	597	35
3	281,099	280,964	273,178	7,786	135	104,020	103,994	101,690	2,304	26
4	296,230	294,909	285,127	9,782	1,321	105,468	105,189	102,916	2,273	279
5	283,905	283,869	276,439	7,430	36	105,266	105,230	103,239	1,991	36
6	371,160	281,355	273,894	7,461	89,805	104,590	104,590	103,558	1,032	0
7	471,830	281,216	273,455	7,761	190,614	114,163	105,601	104,116	1,485	8,562
8	283,114	282,802	275,162	7,640	312	105,732	105,732	104,354	1,378	0
9	281,509	281,283	271,989	9,294	226	103,363	103,333	101,362	1,971	30
10	280,025	279,167	272,413	6,754	858	95,403	95,187	94,132	1,055	216
11	293,701	293,538	288,359	5,179	163	94,710	94,710	94,047	663	0
12	552,125	282,918	276,854	6,064	269,207	108,930	95,276	94,644	632	13,654

第13-4表 産業、就業形態別現金給与額

サービス業

(事業所規模5人以上)

(単位：円)

区 分	一 般 労 働 者					パ ー ト タ イ ム 労 働 者				
	現金給与	きま	所 定 内	超 過 労 働	特 別 に	現金給与	きま	所 定 内	超 過 労 働	特 別 に
	総 額	ま	給 与	給 与	支 払 わ	総 額	ま	給 与	給 与	支 払 わ
	給 与	つ	給 与	給 与	れ	給 与	つ	給 与	給 与	れ
	給 与	給 与	給 与	給 与	た 給 与	給 与	給 与	給 与	給 与	た 給 与
平成16年	306,958	260,342	246,537	13,805	46,616	98,992	96,269	94,903	1,366	2,723
17	312,164	262,724	250,334	12,390	49,440	100,106	98,642	96,246	2,396	1,464
18	298,650	252,880	238,884	13,996	45,770	88,052	87,133	85,198	1,935	919
19	292,182	255,361	241,568	13,793	36,821	97,585	96,400	93,177	3,223	1,185
20	301,123	263,486	251,188	12,298	37,637	95,996	94,476	92,475	2,001	1,520
20年1月	334,878	259,973	245,641	14,332	74,905	98,325	98,010	95,671	2,339	315
2	261,559	261,420	247,798	13,622	139	99,023	99,023	96,827	2,196	0
3	267,713	262,197	244,004	18,193	5,516	92,809	92,809	87,495	5,314	0
4	262,271	259,057	243,793	15,264	3,214	94,935	94,413	92,130	2,283	522
5	265,799	260,438	245,120	15,318	5,361	95,725	95,725	94,097	1,628	0
6	349,962	258,819	244,660	14,159	91,143	92,242	90,394	89,396	998	1,848
7	329,657	266,473	257,718	8,755	63,184	99,382	94,889	92,930	1,959	4,493
8	302,858	264,874	256,487	8,387	37,984	90,342	89,145	87,839	1,306	1,197
9	270,432	269,484	259,486	9,998	948	92,304	92,304	91,320	984	0
10	266,312	266,200	256,523	9,677	112	92,696	92,696	91,694	1,002	0
11	271,344	267,115	256,965	10,150	4,229	97,435	97,435	95,342	2,093	0
12	435,119	266,073	256,722	9,351	169,046	104,946	96,145	93,856	2,289	8,801

(事業所規模30人以上)

区 分	一 般 労 働 者					パ ー ト タ イ ム 労 働 者				
	現金給与	きま	所 定 内	超 過 労 働	特 別 に	現金給与	きま	所 定 内	超 過 労 働	特 別 に
	総 額	ま	給 与	給 与	支 払 わ	総 額	ま	給 与	給 与	支 払 わ
	給 与	つ	給 与	給 与	れ	給 与	つ	給 与	給 与	れ
	給 与	給 与	給 与	給 与	た 給 与	給 与	給 与	給 与	給 与	た 給 与
平成16年	328,464	270,855	254,199	16,656	57,609	87,817	87,411	86,207	1,204	406
17	317,361	266,049	249,633	16,416	51,312	83,632	82,889	82,067	822	743
18	311,322	258,129	240,438	17,691	53,193	83,766	83,138	81,932	1,206	628
19	309,078	263,322	248,730	14,592	45,756	93,920	93,421	89,670	3,751	499
20	301,415	262,060	247,115	14,945	39,355	90,598	90,231	88,262	1,969	367
20年1月	303,095	262,040	245,884	16,156	41,055	90,568	90,125	87,425	2,700	443
2	263,386	263,237	247,389	15,848	149	93,472	93,472	90,403	3,069	0
3	268,219	262,021	243,948	18,073	6,198	86,093	86,093	85,118	975	0
4	263,098	263,098	246,377	16,721	0	89,838	89,838	87,234	2,604	0
5	277,779	266,808	250,889	15,919	10,971	93,990	93,990	92,450	1,540	0
6	378,930	261,426	245,772	15,654	117,504	86,819	86,709	85,719	990	110
7	295,328	260,539	247,501	13,038	34,789	94,854	93,860	90,695	3,165	994
8	290,332	258,791	245,718	13,073	31,541	86,228	85,870	84,940	930	358
9	264,330	263,239	249,192	14,047	1,091	88,820	88,820	87,883	937	0
10	259,947	259,947	246,165	13,782	0	85,458	85,458	84,455	1,003	0
11	273,063	264,046	249,164	14,882	9,017	94,812	94,812	92,029	2,783	0
12	481,669	259,425	247,178	12,247	222,244	94,805	92,630	90,238	2,392	2,175

第14-1表 産業、就業形態別労働時間数及び労働者数

調査産業計

(事業所規模5人以上)

(単位：日、時間、人)

区分	一般労働者					パートタイム労働者					
	出勤日数	総労働時間	実労働時間	所定内労働時間	所定外労働時間	本調査期間末労働者数	出勤日数	総労働時間	実労働時間	所定内労働時間	所定外労働時間
平成16年	21.0	171.2	160.7	10.5	147,781	18.9	102.4	100.5	1.9	32,493	
17	20.9	170.0	160.2	9.8	140,914	17.8	101.2	99.2	2.0	37,345	
18	20.8	171.2	160.5	10.7	140,764	18.4	102.1	100.2	1.9	36,996	
19	21.0	172.1	161.0	11.1	134,971	18.2	102.2	100.6	1.6	38,049	
20	20.8	170.4	159.7	10.7	135,149	17.3	95.2	93.8	1.4	35,967	
20年1月	19.0	156.4	145.7	10.7	135,161	16.1	88.4	86.8	1.6	35,512	
2	21.2	174.3	162.8	11.5	135,110	16.7	91.9	90.6	1.3	35,890	
3	21.0	173.0	161.1	11.9	134,042	17.2	93.0	91.1	1.9	35,367	
4	21.6	176.7	165.4	11.3	134,046	17.9	97.9	96.5	1.4	35,980	
5	20.2	165.9	155.3	10.6	136,234	16.9	93.5	92.0	1.5	35,316	
6	21.4	174.7	164.1	10.6	135,260	17.3	94.1	93.0	1.1	35,489	
7	21.3	174.2	163.5	10.7	135,569	17.8	99.0	97.8	1.2	35,981	
8	20.1	164.4	154.8	9.6	135,082	17.5	96.2	94.8	1.4	35,815	
9	21.0	171.4	160.9	10.5	134,743	17.3	96.3	95.0	1.3	36,875	
10	21.3	174.7	163.7	11.0	135,762	17.7	97.8	96.6	1.2	36,336	
11	20.8	169.9	159.9	10.0	135,133	17.6	96.0	94.7	1.3	36,841	
12	20.7	169.0	159.5	9.5	135,659	17.6	97.6	96.1	1.5	36,196	

(事業所規模30人以上)

区分	一般労働者					パートタイム労働者					
	出勤日数	総労働時間	実労働時間	所定内労働時間	所定外労働時間	本調査期間末労働者数	出勤日数	総労働時間	実労働時間	所定内労働時間	所定外労働時間
平成16年	20.7	171.5	159.6	11.9	81,408	19.2	104.9	102.5	2.4	15,843	
17	20.5	169.5	158.4	11.1	77,968	17.4	97.9	95.9	2.0	20,264	
18	20.5	169.5	158.4	11.1	77,782	17.3	96.1	93.6	2.5	19,370	
19	20.5	170.3	159.2	11.1	74,751	17.6	105.9	103.5	2.4	188,599	
20	20.4	170.1	158.9	11.2	75,334	17.3	102.4	100.6	1.8	18,589	
20年1月	18.9	157.2	146.3	10.9	75,452	16.6	100.2	98.0	2.2	18,098	
2	20.6	171.7	159.9	11.8	75,131	17.1	101.6	100.0	1.6	18,360	
3	20.5	171.3	159.3	12.0	75,060	17.2	103.2	101.1	2.1	17,934	
4	21.2	176.9	165.0	11.9	75,066	17.7	106.4	104.3	2.1	18,848	
5	20.0	167.3	156.0	11.3	76,039	17.1	103.0	100.7	2.3	17,922	
6	21.1	175.2	163.7	11.5	75,634	17.5	103.1	101.6	1.5	18,150	
7	21.0	175.0	163.6	11.4	75,657	17.9	106.1	104.2	1.9	18,927	
8	19.8	165.5	154.9	10.6	75,489	17.3	101.0	99.2	1.8	18,976	
9	20.5	170.9	159.5	11.4	75,261	17.2	103.0	101.2	1.8	19,168	
10	20.8	173.4	161.6	11.8	75,242	17.3	100.9	99.4	1.5	18,864	
11	20.4	169.6	158.7	10.9	74,698	17.5	101.0	99.4	1.6	19,341	
12	20.3	168.1	158.6	9.5	75,273	17.2	99.5	98.0	1.5	18,489	

第14-2表 産業、就業形態別労働時間数及び労働者数

製 造 業

(事業所規模5人以上)

(単位：日,時間,人)

区 分	一 般 労 働 者					パートタイム労働者					
	出 勤 日 数	総 労 働 時 間	実 働 時 間	所 定 内 所 定 働 働 時 間	所 定 外 所 定 働 働 時 間	本 調 査 期 間 末 労 働 者 数	出 勤 日 数	総 労 働 時 間	実 働 時 間	所 定 内 所 定 働 働 時 間	所 定 外 所 定 働 働 時 間
平成16年	20.6	173.4	160.2	13.2	31,882	18.0	111.5	108.4	3.1	6,483	
17	20.6	174.3	161.2	13.1	30,977	18.9	119.6	116.2	3.4	6,885	
18	20.5	173.2	160.3	12.9	31,557	17.7	113.3	110.1	3.2	6,551	
19	20.4	172.9	159.2	13.7	32,082	18.6	118.4	114.1	4.3	4,902	
20	20.3	170.9	157.8	13.1	31,825	18.5	115.3	112.0	3.3	4,641	
20年1月	20.1	167.0	156.8	10.2	33,126	18.7	98.9	97.5	1.4	4,099	
2	21.0	177.7	162.2	15.5	32,140	17.8	110.1	107.1	3.0	4,559	
3	20.5	175.6	159.2	16.4	32,166	18.3	114.8	111.5	3.3	4,647	
4	21.3	178.7	165.4	13.3	31,889	19.3	121.6	118.2	3.4	4,391	
5	19.6	165.7	153.4	12.3	32,135	18.1	114.6	110.0	4.6	4,371	
6	21.2	178.3	165.5	12.8	32,059	19.5	120.7	117.4	3.3	4,211	
7	20.5	173.1	159.9	13.2	31,643	19.6	122.6	119.9	2.7	4,778	
8	19.1	162.0	149.5	12.5	31,544	19.2	121.6	117.6	4.0	4,926	
9	20.7	173.1	160.8	12.3	31,483	18.6	115.9	112.7	3.2	4,870	
10	20.4	172.3	158.9	13.4	31,312	18.7	115.8	112.8	3.0	4,864	
11	21.1	175.7	164.1	11.6	31,128	18.7	112.5	109.7	2.8	4,916	
12	20.5	168.9	158.5	10.4	31,280	17.9	109.3	106.7	2.6	5,054	

(事業所規模30人以上)

区 分	一 般 労 働 者					パートタイム労働者					
	出 勤 日 数	総 労 働 時 間	実 働 時 間	所 定 内 所 定 働 働 時 間	所 定 外 所 定 働 働 時 間	本 調 査 期 間 末 労 働 者 数	出 勤 日 数	総 労 働 時 間	実 働 時 間	所 定 内 所 定 働 働 時 間	所 定 外 所 定 働 働 時 間
平成16年	20.3	173.0	158.8	14.2	25,166	17.8	113.0	110.3	2.7	4,430	
17	20.4	172.8	159.3	13.5	25,319	18.4	119.0	115.5	3.5	4,269	
18	20.3	171.9	158.7	13.2	25,427	16.7	108.5	104.5	4.0	3,922	
19	20.1	172.2	158.1	14.1	24,860	19.0	121.7	116.5	5.2	3,319	
20	19.9	170.1	156.8	13.3	25,030	18.7	121.1	116.7	4.4	3,375	
20年1月	17.0	145.6	132.9	12.7	25,693	15.7	105.1	99.7	5.4	3,035	
2	20.7	177.0	162.2	14.8	25,100	17.9	115.2	111.6	3.6	3,408	
3	20.0	173.3	158.0	15.3	25,015	18.7	120.5	116.6	3.9	3,490	
4	20.8	179.5	165.0	14.5	24,910	19.8	128.8	124.3	4.5	3,264	
5	19.1	165.0	151.8	13.2	25,122	18.4	119.5	113.5	6.0	3,295	
6	21.1	180.0	166.4	13.6	25,086	19.7	124.7	120.7	4.0	3,308	
7	20.1	173.0	159.3	13.7	25,138	19.7	127.8	124.1	3.7	3,414	
8	18.5	159.7	147.4	12.3	25,027	19.1	125.6	120.2	5.4	3,478	
9	20.3	172.4	159.0	13.4	24,961	18.4	120.1	115.7	4.4	3,423	
10	20.0	170.8	157.5	13.3	24,836	18.5	120.4	116.2	4.2	3,420	
11	20.9	176.8	164.7	12.1	24,673	19.1	122.4	118.5	3.9	3,411	
12	20.2	168.5	158.1	10.4	24,785	18.9	121.1	117.6	3.5	3,553	

第 1 4 - 3 表 産業、就業形態別労働時間数及び労働者数

卸売・小売業

(事業所規模 5 人以上)

(単位：日、時間、人)

区 分	一 般 労 働 者					パ ー ト タ イ ム 労 働 者				
	出 勤 日 数	総 実 労 働 時 間	所 定 内 労 働 時 間	所 定 外 労 働 時 間	本 調 査 期 間 末 労 働 者 数	出 勤 日 数	総 実 労 働 時 間	所 定 内 労 働 時 間	所 定 外 労 働 時 間	本 調 査 期 間 末 労 働 者 数
平成16年	22.2	175.8	170.4	5.4	21,019	23.9	83.4	82.3	1.1	12,958
17	21.9	175.0	167.3	7.7	21,201	17.7	94.5	93.5	1.0	14,727
18	21.7	178.6	169.9	8.7	22,504	19.3	93.9	92.1	1.8	14,477
19	21.6	175.2	168.2	7.0	24,226	20.4	111.0	109.5	1.5	12,018
20	21.4	178.0	168.4	9.6	23,876	19.7	104.5	103.1	1.4	11,403
20年 1 月	20.1	167.0	156.8	10.2	23,608	18.7	98.9	97.5	1.4	11,572
2	22.0	181.1	172.8	8.3	24,232	18.7	100.3	99.0	1.3	11,269
3	21.2	173.4	163.8	9.6	23,405	19.1	100.3	98.5	1.8	11,270
4	22.2	185.2	173.4	11.8	23,296	19.3	104.6	103.1	1.5	11,758
5	21.5	176.6	167.0	9.6	24,690	19.2	105.7	104.2	1.5	11,112
6	21.8	179.4	170.6	8.8	24,142	19.2	105.0	104.1	0.9	11,273
7	22.0	183.6	172.9	10.7	24,250	20.6	110.4	109.2	1.2	11,200
8	21.2	179.2	169.5	9.7	24,151	20.9	108.1	106.6	1.5	11,334
9	21.3	179.9	169.0	10.9	23,774	20.2	108.5	106.9	1.6	11,695
10	21.3	177.5	167.9	9.6	23,917	20.1	104.9	103.6	1.3	11,377
11	21.4	176.0	168.2	7.8	23,253	20.2	103.2	102.0	1.2	11,894
12	21.4	176.9	168.7	8.2	23,795	20.1	104.2	102.8	1.4	11,080

(事業所規模30人以上)

区 分	一 般 労 働 者					パ ー ト タ イ ム 労 働 者				
	出 勤 日 数	総 実 労 働 時 間	所 定 内 労 働 時 間	所 定 外 労 働 時 間	本 調 査 期 間 末 労 働 者 数	出 勤 日 数	総 実 労 働 時 間	所 定 内 労 働 時 間	所 定 外 労 働 時 間	本 調 査 期 間 末 労 働 者 数
平成16年	24.0	191.1	182.1	9.0	4,510	25.9	72.8	71.7	1.1	8,227
17	22.5	179.0	169.2	9.8	5,363	17.0	86.2	85.0	1.2	9,665
18	20.9	167.6	158.8	8.8	5,961	17.9	88.8	86.7	2.1	8,908
19	20.7	168.5	163.9	4.6	8,538	19.5	122.3	120.8	1.5	6,447
20	20.6	169.2	165.2	4.0	8,286	19.1	117.9	116.3	1.6	6,239
20年 1 月	20.6	167.4	163.7	3.7	8,484	19.3	120.1	118.8	1.3	6,330
2	20.2	164.1	160.9	3.2	8,525	18.8	116.7	115.9	0.8	6,220
3	20.7	168.4	164.0	4.4	8,380	18.9	119.4	116.8	2.6	6,043
4	21.1	174.4	169.0	5.4	7,766	18.8	118.4	116.4	2.0	6,732
5	21.0	170.0	165.9	4.1	8,434	18.7	122.1	119.9	2.2	5,995
6	20.6	168.7	164.7	4.0	8,359	19.3	121.5	120.2	1.3	6,079
7	21.3	174.8	170.6	4.2	8,396	20.1	124.1	122.4	1.7	6,097
8	21.2	177.8	173.7	4.1	8,360	20.2	118.1	116.6	1.5	6,236
9	20.3	167.6	162.3	5.3	8,034	19.3	121.5	119.4	2.1	6,659
10	19.9	161.8	158.3	3.5	8,266	18.6	113.4	112.1	1.3	6,339
11	20.7	167.5	164.8	2.7	7,919	19.1	110.2	109.3	0.9	6,630
12	20.1	167.9	164.5	3.4	8,509	18.7	109.1	108.2	0.9	5,510

第14-4表 産業、就業形態別労働時間数及び労働者数

サービス業

(事業所規模5人以上)

(単位：日、時間、人)

区分	一般労働者					パートタイム労働者						
	出勤日数	総労働時間	実労働時間	所定内労働時間	所定外労働時間	本調査期間末労働者数	出勤日数	総労働時間	実労働時間	所定内労働時間	所定外労働時間	本調査期間末労働者数
平成16年	20.8	170.4	160.5	9.9	14,828	19.4	107.7	105.5	2.2	3,516		
17	20.4	166.2	157.7	8.5	15,212	18.7	110.7	105.4	5.3	2,784		
18	20.7	170.1	159.5	10.6	14,814	17.9	100.5	98.9	1.6	2,818		
19	21.0	169.3	159.2	10.1	13,084	17.4	106.5	103.6	2.9	3,822		
20	21.2	168.8	159.5	9.3	12,910	17.6	105.8	104.1	1.7	4,066		
20年1月	19.1	154.6	143.9	10.7	12,653	16.9	105.8	103.7	2.1	4,165		
2	21.4	172.3	162.2	10.1	12,778	17.6	107.8	106.1	1.7	4,062		
3	21.1	171.2	158.2	13.0	13,165	17.8	102.4	98.7	3.7	3,496		
4	21.6	173.8	163.0	10.8	12,862	18.0	107.4	105.1	2.3	3,913		
5	20.4	164.7	153.9	10.8	13,437	18.2	105.7	104.3	1.4	3,716		
6	22.1	177.8	168.0	9.8	13,181	17.9	100.1	99.4	0.7	3,898		
7	22.2	173.4	166.1	7.3	12,783	17.4	106.0	104.1	1.9	4,262		
8	20.7	162.7	155.2	7.5	13,037	17.4	103.9	102.6	1.3	4,055		
9	21.7	169.3	161.3	8.0	12,918	17.5	104.2	103.3	0.9	4,205		
10	21.7	170.1	162.3	7.8	12,869	17.9	106.7	105.9	0.8	4,135		
11	21.5	167.3	159.6	7.7	12,649	17.7	109.3	107.5	1.8	4,439		
12	21.4	168.7	160.9	7.8	12,596	17.7	109.8	107.6	2.2	4,445		

(事業所規模30人以上)

区分	一般労働者					パートタイム労働者						
	出勤日数	総労働時間	実労働時間	所定内労働時間	所定外労働時間	本調査期間末労働者数	出勤日数	総労働時間	実労働時間	所定内労働時間	所定外労働時間	本調査期間末労働者数
平成16年	20.1	170.0	157.6	12.4	7,782	18.6	95.6	95.3	0.3	1,263		
17	20.0	168.2	156.4	11.8	8,021	18.2	92.1	91.5	0.6	1,062		
18	20.1	168.8	156.9	11.9	7,880	18.2	93.7	93.1	0.6	1,028		
19	20.5	168.1	156.8	11.3	5,824	16.8	104.2	100.2	4.0	2,187		
20	20.5	168.8	156.2	12.6	6,010	16.8	99.3	97.4	1.9	2,262		
20年1月	18.6	154.6	141.0	13.6	5,683	15.8	96.3	93.8	2.5	2,322		
2	20.6	170.1	156.9	13.2	5,728	16.5	101.4	98.8	2.6	2,297		
3	20.2	168.2	153.9	14.3	6,066	16.4	93.8	92.8	1.0	2,033		
4	21.1	173.8	160.5	13.3	5,881	16.5	99.8	97.1	2.7	2,331		
5	20.0	164.6	151.3	13.3	6,368	17.4	102.5	100.9	1.6	1,874		
6	21.4	175.6	163.2	12.4	6,175	16.8	95.3	94.2	1.1	2,112		
7	21.4	175.5	164.0	11.5	5,979	17.3	102.9	99.9	3.0	2,455		
8	20.1	165.0	152.9	12.1	6,183	16.6	93.8	92.8	1.0	2,213		
9	20.4	167.5	155.3	12.2	6,151	17.0	97.2	96.1	1.1	2,242		
10	21.3	174.8	162.5	12.3	6,121	17.0	96.8	95.8	1.0	2,235		
11	20.1	165.2	153.0	12.2	5,908	17.0	105.3	102.6	2.7	2,482		
12	20.7	170.6	159.2	11.4	5,891	17.2	105.6	103.2	2.4	2,543		

毎月勤労統計調査特別調査結果

1 調査の目的

毎月勤労統計調査特別調査は、常用労働者1～4人の事業所の賃金、労働時間及び雇用の実態を明らかにし、各種労働施策を円滑に推進していくための基礎資料を提供することを目的とし、毎年7月に行っている。

2 利用上の注意

この調査結果の数値は、抽出された調査区内にある約360事業所について調査し、県内の全事業所（事業所模1～4人）に対応するよう推計したものである。

日本標準産業分類の改訂（平成14年3月）に伴い、平成16年調査から表章産業を改訂後の日本標準産業分類に基づくこととした。平成15年調査結果と比較する際には、「調査産業計」、「建設業」、「電気・ガス・熱供給・水道業」は接続しているが、その他の産業はその範囲が異なるため、注意を要する。

なお、この結果で「サービス業」とあるのは「サービス業（他に分類されないもの）」のことである。

また、統計表の数値は、表章単位未満の値で四捨五入してある。

3 調査結果の概要

きまって支給する給与は、「調査産業計」で184,616円となり、全国を100とした鳥取県の賃金水準は95.8であった。産業別にみると、「複合サービス事業」の269,635円が最も高く、「教育、学習支援業」の102,526円が最も低くなっている。

出勤日数は、「調査産業計」で21.7日となり、1日の実労働時間数は、7.3時間であった。産業別にみると、最も長いのは「建設業」と「複合サービス事業」の7.8時間、最も短いのは、「教育、学習支援業」の6.1時間であった。

常用労働者の産業別構成をみると、「卸売・小売業」(29.7%)、「サービス業」(23.7%)の2産業で全体の約53%を占めている。

産業名	常用労働者数			出勤日数			1日の実労働時間数			きまって支給する現金給与額			特別に支払われた現金給与額		
	計	男	女	計	男	女	計	男	女	計	男	女	計	男	女
調査産業計	11,493	4,848	6,645	21.7	22.3	21.2	7.3	7.8	6.9	184,616	248,679	137,870	225,993	310,941	162,869
建設業	1,661	1,342	319	21.8	22.0	21.0	7.8	7.9	7.4	234,721	252,525	159,830	142,982	143,112	142,463
製造業	501	349	151	21.2	21.5	20.7	7.6	7.9	6.9	174,970	200,437	116,234	129,944	176,048	40,403
電気・ガス・熱供給・水道業	x	x	x	x	x	x	x	x	x	x	x	x	x	x	x
情報通信業	x	x	x	x	x	x	x	x	x	x	x	x	x	x	x
運輸業	x	x	x	x	x	x	x	x	x	x	x	x	x	x	x
卸売・小売業	3,408	1,192	2,216	22.0	23.6	21.2	7.3	8.0	6.9	167,854	241,067	128,480	153,176	226,375	111,554
金融・保険業	x	x	x	x	x	x	x	x	x	x	x	x	x	x	x
不動産業	x	x	x	x	x	x	x	x	x	x	x	x	x	x	x
飲食店、宿泊業	1,157	287	871	23.0	24.5	22.6	6.6	8.2	6.0	135,199	225,800	105,384	45,922	56,826	42,578
医療、福祉	809	81	728	20.5	18.8	20.7	7.2	7.3	7.1	172,975	203,347	169,590	385,792	833,518	344,836
教育、学習支援業	360	126	234	17.8	16.3	18.6	6.1	5.3	6.5	102,526	76,634	116,456	90,652	27,805	121,498
複合サービス事業	453	261	192	20.6	21.1	19.8	7.8	7.8	7.8	269,635	343,115	169,616	906,603	1,267,208	397,175
サービス業	2,724	980	1,744	21.6	22.1	21.4	7.3	7.7	7.0	193,036	270,175	149,706	301,082	413,462	234,855
全国(調査産業計)	千人	千人	千人	日	日	日	時間	時間	時間	円	円	円	円	円	円
	2,321	988	1,333	21.2	22.4	20.3	7.2	8.0	6.6	192,630	264,836	139,134	208,367	302,990	135,611

*「x」は調査事業所が少ないため、非公表。ただし、調査産業計には含まれる。

きまって支給する給与の全国との産業別比較

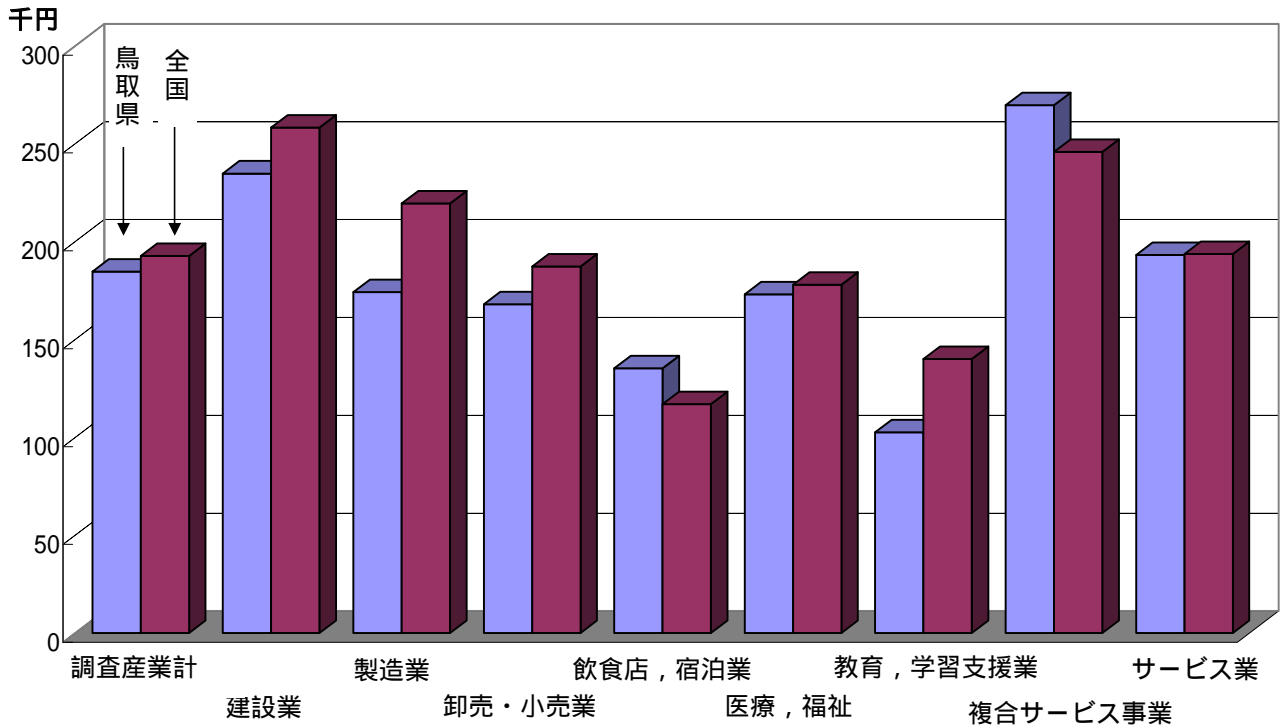

常用労働者の男女別構成比

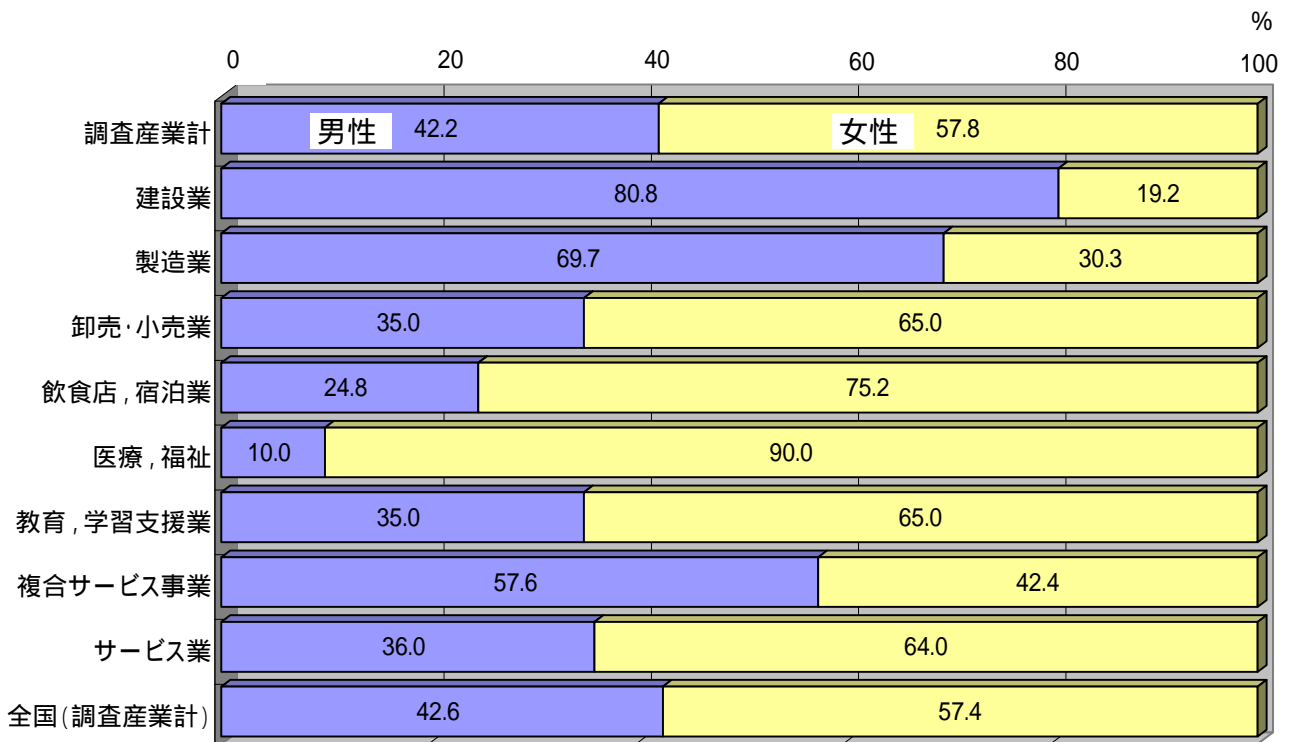

平成 20 年

毎月勤労統計調査地方調査結果報告書

平成 21 年 10 月 印刷

平成 21 年 10 月 発行

編集・発行 鳥取県企画部統計課

鳥取市東町一丁目 220 番地

(電話) 0857-26-7107

ホームページアドレス

<http://www.pref.tottori.lg.jp/toukei>

この冊子は 127 部作成し、1 部あたり 567 円です

