

平成 2 1 年

毎月勤労統計調査地方調査結果報告書

鳥取県企画部統計課

はじめに

毎月勤労統計調査（基幹統計調査、厚生労働省所管）は、事業所を対象として、賃金、労働時間及び雇用の動きを迅速かつ的確に明らかにすることを目的に実施している労働統計調査です。

本県では、この調査の地方調査結果を月報として毎月公表しているほか、平成21年1月から12月までの調査結果の概要を速報として本年3月に公表したところです。

今回は、平成21年7月に実施した「毎月勤労統計調査特別調査結果」も併せて掲載し、さらに詳しい内容を報告書としてまとめたものであります。

調査結果（事業所規模5人以上・指数）をみますと、常用雇用は前年と比べ横ばいであったものの、現金給与総額及び所定外労働時間は減少し、依然厳しい環境が続いていることがうかがえます。

この報告書が本県における経済の動きを把握するための経済指標の一つとして、また、労働・経済に関する各種施策及び経営等の基礎資料として御活用いただければ幸いです。

終わりに、この調査の実施に当たり、毎月報告をいただいた事業所並びに関係者の方々に厚く御礼申しあげますとともに、今後とも一層の御協力を賜りますようお願い申し上げます。

平成22年10月

鳥取県企画部統計課長 中林 圭一

目 次

I 毎月勤労統計調査地方調査の説明	1
-------------------	---

II 賃金、労働時間及び雇用の概要

事業所規模5人以上

1 賃 金	4
2 出勤日数及び労働時間	8
3 雇 用	10

事業所規模30人以上

1 賃 金	13
2 出勤日数及び労働時間	18
3 雇 用	20

事業所規模別の比較

1 賃 金	24
2 労働時間	25

III 統計表

指 数

第1-1表	名目賃金指数（現金給与総額）（事業所規模5人以上）	26
第1-2表	〃（事業所規模30人以上）	27
第1-3表	実質賃金指数（現金給与総額）（事業所規模5人以上）	28
第1-4表	〃（事業所規模30人以上）	29
第2-1表	名目賃金指数（きまって支給する給与）（事業所規模5人以上）	30
第2-2表	〃（事業所規模30人以上）	31
第2-3表	実質賃金指数（きまって支給する給与）（事業所規模5人以上）	32
第2-4表	〃（事業所規模30人以上）	33
第3-1表	名目賃金指数（所定内給与）（事業所規模5人以上）	34
第3-2表	〃（事業所規模30人以上）	35
第3-3表	実質賃金指数（所定内給与）（事業所規模5人以上）	36
第3-4表	〃（事業所規模30人以上）	37

第4-1表	労働時間指数（総実労働時間）（事業所規模5人以上）	38
第4-2表	〃（総実労働時間）（事業所規模30人以上）	39
第5-1表	〃（所定内労働時間）（事業所規模5人以上）	40
第5-2表	〃（所定内労働時間）（事業所規模30人以上）	41
第6-1表	〃（所定外労働時間）（事業所規模5人以上）	42
第6-2表	〃（所定外労働時間）（事業所規模30人以上）	43
第7-1表	常用雇用指数（事業所規模5人以上）	44
第7-2表	〃（事業所規模30人以上）	45

実数

第8-1表	産業別現金給与額	調査産業計	（事業所規模5人以上・30人以上）	46
第8-2表	〃	建設業	（事業所規模5人以上・30人以上）	47
第8-3表	〃	製造業	（事業所規模5人以上・30人以上）	48
第8-4表	〃	電気・ガス・熱供給・水道業	（事業所規模5人以上・30人以上）	49
第8-5表	〃	情報通信業	（事業所規模5人以上・30人以上）	50
第8-6表	〃	運輸業	（事業所規模5人以上・30人以上）	51
第8-7表	〃	卸売・小売業	（事業所規模5人以上・30人以上）	52
第8-8表	〃	金融・保険業	（事業所規模5人以上・30人以上）	53
第8-9表	〃	飲食店、宿泊業	（事業所規模5人以上・30人以上）	54
第8-10表	〃	医療、福祉	（事業所規模5人以上・30人以上）	55
第8-11表	〃	教育、学習支援業	（事業所規模5人以上・30人以上）	56
第8-12表	〃	複合サービス事業	（事業所規模5人以上・30人以上）	57
第8-13表	〃	サービス業	（事業所規模5人以上・30人以上）	58
第9-1表	産業別出勤日数及び労働時間数	調査産業計	（事業所規模5人以上・30人以上）	59
第9-2表	〃	建設業	（事業所規模5人以上・30人以上）	60
第9-3表	〃	製造業	（事業所規模5人以上・30人以上）	61
第9-4表	〃	電気・ガス・熱供給・水道業	（事業所規模5人以上・30人以上）	62
第9-5表	〃	情報通信業	（事業所規模5人以上・30人以上）	63
第9-6表	〃	運輸業	（事業所規模5人以上・30人以上）	64
第9-7表	〃	卸売・小売業	（事業所規模5人以上・30人以上）	65
第9-8表	〃	金融・保険業	（事業所規模5人以上・30人以上）	66

第9-9表	〃	飲食店、宿泊業 (事業所規模5人以上・30人以上) ……………	67
第9-10表	〃	医療、福祉 (事業所規模5人以上・30人以上) ……………	68
第9-11表	〃	教育、学習支援業 (事業所規模5人以上・30人以上) ……………	69
第9-12表	〃	複合サービス事業 (事業所規模5人以上・30人以上) ……………	70
第9-13表	〃	サービス業 (事業所規模5人以上・30人以上) ……………	71
第10-1表	産業別労働者数	調査産業計 (事業所規模5人以上・30人以上) ……………	72
第10-2表	〃	建設業 (事業所規模5人以上・30人以上) ……………	73
第10-3表	〃	製造業 (事業所規模5人以上・30人以上) ……………	74
第10-4表	〃	電気・ガス・熱供給・水道業 (事業所規模5人以上・30人以上) ……………	75
第10-5表	〃	情報通信業 (事業所規模5人以上・30人以上) ……………	76
第10-6表	〃	運輸業 (事業所規模5人以上・30人以上) ……………	77
第10-7表	〃	卸売・小売業 (事業所規模5人以上・30人以上) ……………	78
第10-8表	〃	金融・保険業 (事業所規模5人以上・30人以上) ……………	79
第10-9表	〃	飲食店、宿泊業 (事業所規模5人以上・30人以上) ……………	80
第10-10表	〃	医療、福祉 (事業所規模5人以上・30人以上) ……………	81
第10-11表	〃	教育、学習支援業 (事業所規模5人以上・30人以上) ……………	82
第10-12表	〃	複合サービス事業 (事業所規模5人以上・30人以上) ……………	83
第10-13表	〃	サービス業 (事業所規模5人以上・30人以上) ……………	84
第11表	事業所規模別現金給与額 (調査産業計) (事業所規模5~29人, 30~99人, 100人以上) ……………		85
第12表	事業所規模別労働時間数 (調査産業計) (事業所規模5~29人, 30~99人, 100人以上) ……………		86
第13-1表	産業、就業形態別現金給与額	調査産業計 (事業所規模5人以上・30人以上) ……………	87
第13-2表	〃	製造業 (事業所規模5人以上・30人以上) ……………	88
第13-3表	〃	卸売・小売業 (事業所規模5人以上・30人以上) ……………	89
第13-4表	〃	サービス業 (事業所規模5人以上・30人以上) ……………	90
第14-1表	産業、就業形態別労働時間数及び労働者数	調査産業計 (事業所規模5人以上・30人以上) ……………	91
第14-2表	〃	製造業 (事業所規模5人以上・30人以上) ……………	92
第14-3表	〃	卸売・小売業 (事業所規模5人以上・30人以上) ……………	93
第14-4表	〃	サービス業 (事業所規模5人以上・30人以上) ……………	94

I 毎月勤労統計調査地方調査の説明

1 調査の目的

この調査は、統計法に基づく基幹統計であって、給与、出勤日数、労働時間及び雇用について、鳥取県における毎月の変動を明らかにすることを目的としている。

2 調査期間

平成21年1月～12月

3 調査の対象

この調査は、日本標準産業分類に定める鉱業、建設業、製造業、電気・ガス・熱供給・水道業、情報通信業、運輸業、卸売・小売業、金融・保険業、不動産業、飲食店、宿泊業、医療、福祉、教育、学習支援業、複合サービス事業及びサービス業（他に分類されないもの）（その他の生活関連サービス事業のうち家事サービス業及び外国公務を除く。）において、常時5人以上の常用労働者を雇用する事業所の中から抽出された約460（うち事業所規模30人以上は220）事業所について行っている。（ただし鉱業は調査事業所なし）

4 調査事項の定義

(1) 現金給与額

所得税、社会保険料、組合費、貯金等を差し引く前の総額のことである。

ア 「現金給与総額」とは、「きまって支給する給与」と「特別に支払われた給与」の合計額である。

イ 「きまって支給する給与」とは、労働契約、労働協約、あるいは事業所の給与規則等によってあらかじめ定められている支給条件、算定方法によって支給された給与のことで、超過労働給与を含む。

ウ 「超過労働給与」とは所定の労働時間を超える労働、休日労働、深夜労働に対して支給される給与のことである。（時間外勤務手当、早朝出勤手当、休日出勤手当、深夜手当等）

エ 「所定内給与」とは、「きまって支給する給与」から「超過労働給与」を除いたものである。

オ 「特別に支給された給与」とは、賞与並びにあらかじめ定められた契約や規則等によらないで一時的又は突発的理由に基づいて労働者に現実に支払われた給与、新しい協約により過去にさかのぼって算定された給与の追給額、3か月をこえる期間ごとに算定される住宅手当や通勤手当等のことである。

(2) 出勤日数

労働者が実際に出勤した日数のことである。事業所に出勤しない日は有給でも出勤日にならないが、1日のうち1時間でも就業すれば1出勤日となる。

(3) 実労働時間

労働者が実際に労働した時間数のことであって、休憩時間は除かれる。ただし、運輸関係労働者等の手待ち時間は含める。なお、本来の職務外として行われる当宿直の時間数は含めない。

ア 「総実労働時間数」とは、「所定内労働時間数」と「所定外労働時間数」の合計である。

イ 「所定内労働時間数」とは、事業所の就業規則で定められた正規の始業時刻と終業時刻間の休憩時間を除いた実労働時間数のことである。

ウ 「所定外労働時間数」とは、早出、残業、臨時の呼出、休日出勤などの実労働時間数のことである。

(4) 常用労働者

期間を定めずに又は1か月を超える期間をきめて雇われている者、あるいは、日々又は1か月以内の期間をきめて雇われているが前2か月にそれぞれ18日以上実際に雇われた者、役員、家族従業者で常時勤務して毎月給与の支払を受けている者のことである。1日の労働時間の長

短は問わず、いわゆるパートタイマー等も含む。

ア 「パートタイム労働者」とは、常用労働者のうち、1日の所定労働時間、又は1週間の所定労働日数が一般労働者より短い者のことである。

イ 「パートタイム労働者比率」は、常用労働者に占めるパートタイム労働者の割合である。

(5) 労働異動率

「入職率（「離職率」）」とは、採用（解雇、退職）、出向及び同一企業内の他の事業所からの（への）転勤によって当事業所に入った（を離れた）常用労働者数を、前月末常用労働者数で除した値である。

5 調査結果の算定方法

調査事業所からの報告をもとにして規模5人以上の県内すべての事業所に対応するよう次の方法により推計した。

(1) 規模別、産業別労働者数は、調査票数値の合計値に推計比率（前月分の本月末労働者数を本月分の前月末労働者数で除したもの）を乗じて算出する。

(2) 規模別、産業別1人平均月間現金給与額、出勤日数及び実労働時間数は、各調査項目の合計値に推計比率を乗じたものを、前月末労働者数の合計と本月末労働者数の合計との平均で除して算出する。

6 利用上の注意

(1) この調査は、5年ごとに実施される事業所・企業統計調査を母集団にして調査事業所を抽出する標本調査である。このうち、規模30人以上の調査については、ほぼ3年毎に調査事業所の抽出替えが行われる。この抽出替えによって新旧両標本による調査結果の間には多少の断層（ギャップ）が生じ、時系列比較が困難となる。

このため、抽出替え月に新旧両標本について重複して調査・集計を行い、この両調査結果間のギャップを指数について前回抽出替え時にさかのぼり修正している。

平成21年の調査事業所は、平成21年1月に抽出替えを行ったものであるが、本報告書で公表した指数は平成21年1月にギャップ修正済みのものである。

ただし、実数値については修正しないので、時系列比較は指数を用いていただきたい。

(2) 不動産業は、調査対象事業所が少ないため非公表とするが、調査産業計には含まれる。

電気・ガス・熱供給・水道業について、平成14年1月分より指数を作成したので、14年の数値から掲載している。

また、図及び表中の電気・ガス・熱供給・水道業は「電気ガス水道業」、金融・保険業は「金融保険業」と表示する。

(3) この統計表は平成14年3月改訂の日本標準産業分類に基づき作成している。

全国調査結果については、平成22年2月公表の「平成21年分結果確報」を用いて作成している。

(4) 全国との格差については、実数で計算したものである。

(5) 統計表の数字は、推計値が四捨五入してあるため、内訳が合計と一致しない場合がある。

統計表のうち、調査対象事業所が少ない産業は非公表となり統計表への掲載を除外したが、調査産業計には含めて算定している。

(6) 現在の調査体系となったのは、事業所規模5人以上は平成2年、事業所規模30人以上は昭和50年からである。

7 毎月勤労統計調査地方調査の表章産業の変更について

毎月勤労統計調査地方調査においては平成17年1月分結果から、平成14年3月に改訂された日本標準産業分類（以下「新産業分類」という。）に基づく集計結果を公表することとした。

「調査産業計」及び「製造業」については、日本標準産業分類における分類内容が変更されており、平成15年以前の産業の範囲と厳密には接続していないが、長期時系列利用上の便を図るため、平成16年1月分から12月分の指数（新産業再集計結果）を作成し、旧産業の平成16年平均と新産業再集計結果の平成16年平均が一致するよう指数の修正を行って、接続を図っている。

また、新設された産業（「情報通信業」「運輸業」「卸売・小売業」「金融・保険業」「飲食店、宿泊業」「医療、福祉」「教育、学習支援業」「複合サービス事業」「サービス業（他に分類されないもの）」）は過去分のデータがないため、平成17年1月分より指数を作成している。

Ⅱ 賃金、労働時間及び雇用の概要

事業所規模5人以上

1 賃 金

(1) 賃金の動き

現金給与総額は、調査産業計で268,939円、前年比3.0%減となった。

内訳は、きまって支給する給与が228,841円、前年比1.5%減、ボーナスを中心とした特別に支給された給与が40,098円（年間481,176円）で、前年より5,312円少なかった。

現金給与総額の実質賃金指数は94.0で、前年比1.5%減となった。

$$\text{実質賃金指数} = \frac{\text{名目賃金指数}}{\text{鳥取市消費者物価指数 (持家の帰属家賃を除く総合)}}$$



表1 1人平均月間現金給与額（5人以上）

区 分	現金給与			きまって支給する			所 定 内			特 別 に		
	総 額	前 年 比		給 与	前 年 比		給 与	前 年 比		支 払 わ れ た 給 与	前 年 差	
	円	%	%	円	%	%	円	%	%	円	円	円
調 査 産 業 計	268,939	-3.0	0.7	228,841	-1.5	-0.1	217,183	-0.9	0.5	40,098	-5,312	2,811
		(-1.5)										
建 設 業	306,449	7.8	-1.4	273,224	2.8	-0.1	254,050	-2.0	3.3	33,225	15,504	-3,815
製 造 業	253,748	-11.8	3.4	218,587	-7.6	1.0	207,337	-4.9	1.6	35,161	-15,696	6,113
電 気 ガ ス 水 道 業	555,767	1.3	0.6	420,043	3.2	1.2	375,188	0.2	-0.5	135,724	-10,994	2,456
情 報 通 信 業	380,177	-4.1	-7.5	294,926	-4.8	-5.7	270,484	-4.0	-6.5	85,251	1,579	-14,342
運 輸 業	303,837	-9.9	-8.2	260,907	-4.4	-9.1	224,816	2.0	-6.3	42,930	-28,495	1,324
卸 売 ・ 小 売 業	190,944	-12.8	-6.3	169,991	-10.5	-7.6	163,945	-10.0	-8.1	20,953	-12,402	3,747
金 融 ・ 保 険 業	388,987	17.4	-3.1	306,717	17.4	-1.6	291,273	16.6	-0.5	82,270	8,118	-4,039
飲 食 店 ， 宿 泊 業	146,325	14.0	-0.1	142,185	19.7	-3.4	137,131	19.1	-4.4	4,140	-5,324	4,130
医 療 ， 福 祉	307,064	6.8	4.8	252,622	7.1	3.8	240,387	5.8	3.9	54,442	4,572	2,967
教 育 ， 学 習 支 援 業	455,018	9.6	12.5	352,737	9.4	13.9	349,870	10.5	14.2	102,281	14,495	4,577
複 合 サ ー ビ ス 事 業	267,589	-14.5	-0.6	240,574	-7.5	-1.8	233,690	-4.8	-1.5	27,015	-27,794	4,396
サ ー ビ ス 業	207,553	-15.0	-0.6	186,862	-13.5	-0.5	177,859	-13.9	0.3	20,691	-8,321	252
全 国 (調 査 産 業 計)	315,294	-3.8	-0.3	262,357	-2.1	-0.2	245,687	-1.3	-0.1	52,937	-7,852	-16
		(-2.5)										

(注) 1) 全国調査結果は、平成22年2月公表の平成21年分結果確報を用いたものを採用した。

(注) 2) ()内数値は物価上昇分を除いた実質値である。

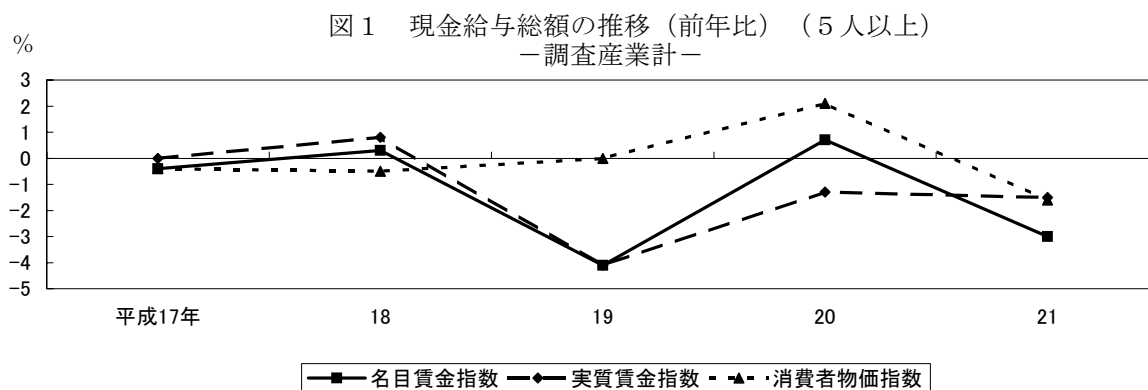
(2) 全国との比較

全国の現金給与総額を 100 とした鳥取県の賃金水準は、調査産業計で 85.3 となり、前年 (85.0) より 0.3 ポイント縮小した。

産業別にみると、複合サービス事業 (62.4) の格差が最も大きく、医療、福祉は同水準、飲食店、宿泊業 (116.0) は全国を上回っている。

図2 現金給与総額の全国との産業別比較(5人以上)



表2 現金給与総額の全国との産業別比較 (全国の各産業=100) (5人以上)

区分	調査産業計	建設業	製造業	電気ガス水道業	情報通信業	運輸業	卸売・小売業
平成17年	86.1	77.6	68.6	85.8	84.3	83.3	85.6
18	86.1	83.6	68.9	88.6	95.7	84.5	83.7
19	83.7	77.9	74.3	93.6	90.5	112.7	90.2
20	85.0	74.8	76.4	97.9	82.4	112.1	89.1
21	85.3	81.6	72.6	95.2	82.9	92.1	73.8

区分	金融・保険業	飲食店、宿泊業	医療、福祉	教育、学習支援業	複合サービス事業	サービス業
平成17年	74.7	104.2	106.7	97.9	112.1	90.2
18	71.2	102.7	103.5	105.2	104.5	85.7
19	68.2	90.9	84.9	85.3	90.3	80.1
20	69.8	90.3	87.0	94.9	88.7	80.2
21	83.4	116.0	100.0	113.3	62.4	70.8

(3) 産業別の比較

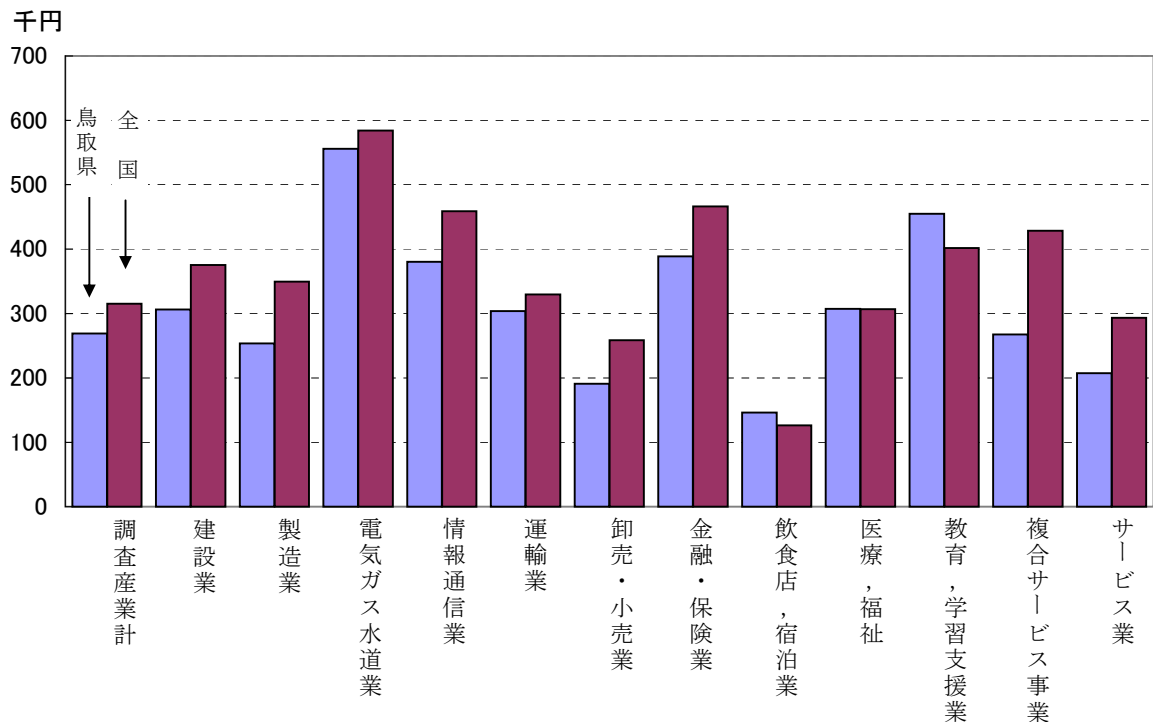
現金給与総額を産業別に前年と比較してみると、金融・保険業（17.4%増）、飲食店、宿泊業（14.0%増）など6産業で前年を上回った。

また、サービス業（15.0%減）、複合サービス事業（14.5%減）など6産業で前年を下回った。

調査産業計の現金給与総額を100として産業別に比較すると、電気・ガス・熱供給・水道業（206.7）が最も高く、次いで教育、学習支援業（169.2）となった。



表3 現金給与額の産業別比較（5人以上）

区分	調査産業計	建設業	製造業	電気ガス水道業	情報通信業	運輸業	卸売・小売業
平成17年	100.0	97.4	90.6	176.5	139.0	102.8	80.0
18	100.0	104.7	92.0	179.3	158.5	105.7	78.3
19	100.0	102.6	100.7	198.6	154.2	137.1	87.4
20	100.0	96.5	101.6	200.2	139.2	132.3	86.6
21	100.0	113.9	94.4	206.7	141.4	113.0	71.0
全国(調査産業計)	100.0	119.1	110.9	185.2	145.5	104.6	82.0

区分	金融・保険業	飲食店、宿泊業	医療、福祉	教育、学習支援業	複合サービス事業	サービス業
平成17年	129.5	51.2	121.4	150.0	134.2	96.9
18	124.7	48.4	117.8	157.3	125.8	91.7
19	125.1	46.7	98.4	131.5	114.6	89.7
20	121.8	45.9	99.0	142.1	113.9	89.6
21	144.6	54.4	114.2	169.2	99.5	77.2
全国(調査産業計)	147.9	40.0	97.4	127.3	135.9	93.0

(4) 男女別の比較

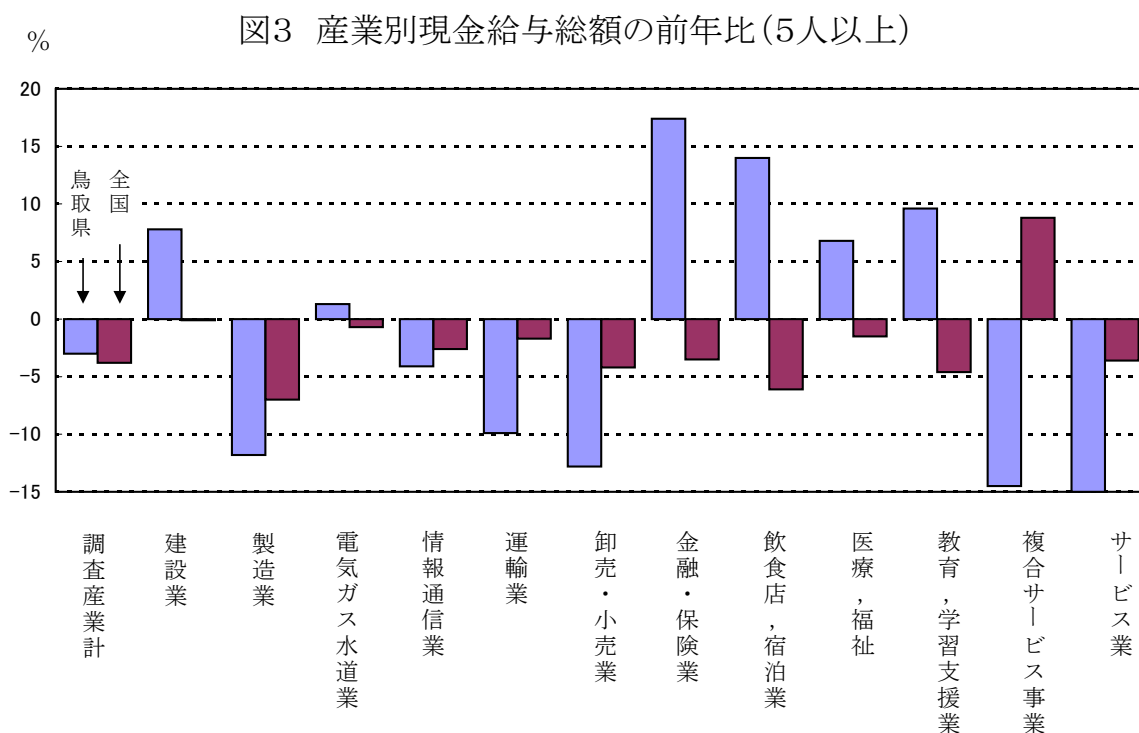
男女別の調査産業計の現金給与総額をみると、男性は 318,246 円、女性は 212,382 円となっている。

男性を 100 とした場合の女性の賃金は 66.7 となっている。これを産業別にみると、医療、福祉の 90.8 が最も高く、金融・保険業の 45.4 が最も低くなっている。

図4 現金給与総額の産業別男女別比較（5人以上）



表4 現金給与総額の産業別男女別比較（5人以上）

区分	調査産業計	建設業	製造業	電気ガス水道業	情報通信業	運輸業	卸売・小売業
男性	318,246	325,117	315,916	570,852	459,640	324,558	244,230
女性	212,382	193,194	171,344	493,748	209,595	168,572	135,491
男性 100 に対する女性の割合	66.7	59.4	54.2	86.5	45.6	51.9	55.5

区分	金融・保険業	飲食店、宿泊業	医療、福祉	教育、学習支援業	複合サービス事業	サービス業
男性	547,051	197,326	329,297	516,449	290,858	257,107
女性	248,364	109,306	298,843	390,577	217,812	139,236
男性 100 に対する女性の割合	45.4	55.4	90.8	75.6	74.9	54.2

2 出勤日数及び労働時間

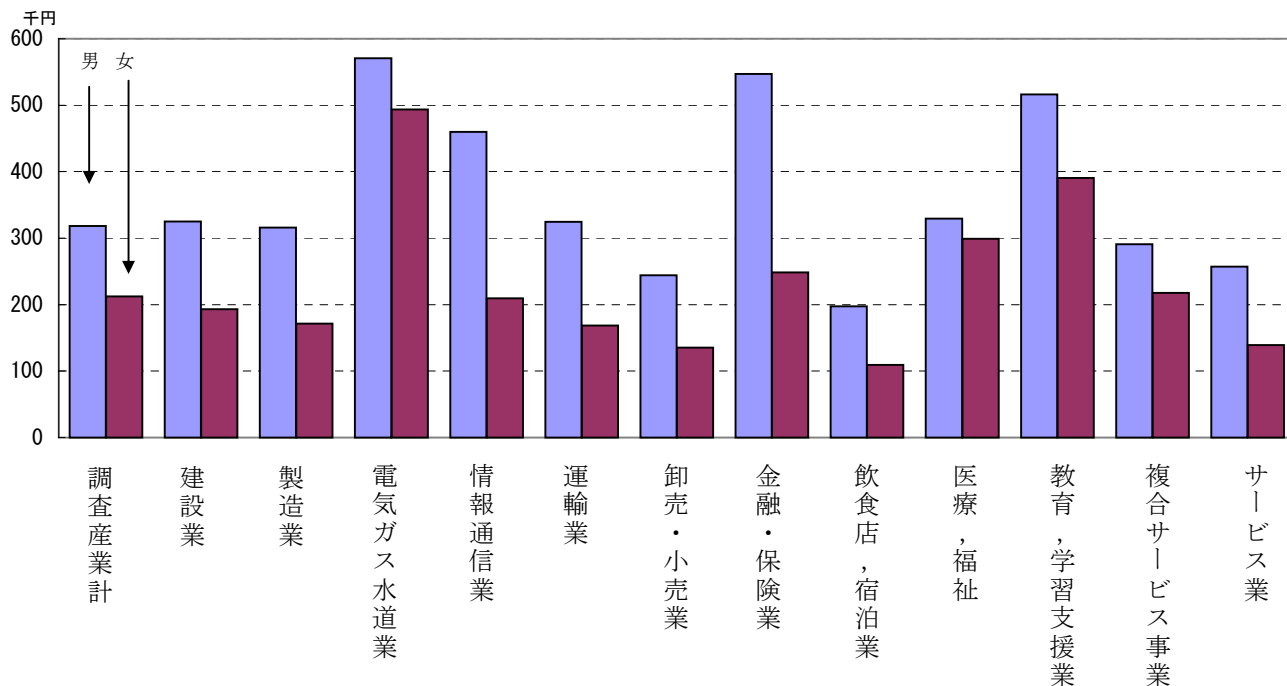
(1) 出勤日数及び労働時間の動き

出勤日数は、調査産業計で 19.7 日、年間に換算すると 236.4 日となり前年より 4.8 日減少した。

総実労働時間は、149.4 時間で年間に換算すると 1792.8 時間となり前年比 2.2% 減となった。

総実労働時間の内訳は、所定内労働時間が 142.2 時間、前年比 1.4% 減となった。また、所定外労働時間は 7.2 時間、前年比 14.7% 減となった。



表5 1人平均月間出勤日数及び労働時間 (5人以上)

区 分	出 勤			総 実			所 定 内			所 定 外		
	日 数	前年差	前年比	時間数	前年比	前年比	時間数	前年比	前年比	時間数	前年比	前年比
調 査 産 業 計	19.7	-0.4	-0.3	149.4	-2.2	-2.2	142.2	-1.4	-2.0	7.2	-14.7	-5.3
建 設 業	20.9	-0.3	-0.7	167.8	-1.5	-3.6	157.1	-3.3	-1.8	10.7	72.1	-44.9
製 造 業	19.1	-1.0	-0.1	153.1	-6.3	-1.3	145.8	-3.9	-0.9	7.3	-36.5	-6.3
電 気 ガ ス 水 道 業	18.5	0.2	-0.1	149.3	0.3	3.3	138.2	-1.8	1.9	11.1	32.5	39.6
情 報 通 信 業	19.6	-1.1	-0.2	161.3	-2.4	-4.5	147.4	-1.8	-2.6	13.9	-10.7	-17.2
運 輸 業	20.6	0.2	-0.6	173.9	0.1	-7.8	153.4	2.1	-5.5	20.5	-13.1	-20.2
卸 売 ・ 小 売 業	20.8	-0.1	-0.3	142.3	-2.9	-3.3	137.2	-1.6	-4.6	5.1	-30.1	37.8
金 融 ・ 保 険 業	19.0	-0.8	0.2	145.3	-1.4	-3.4	138.0	-3.3	-2.1	7.3	54.3	-30.3
飲 食 店 ， 宿 泊 業	18.7	1.2	-2.2	135.4	20.5	-7.7	128.5	19.0	-8.8	6.9	54.8	33.2
医 療 ， 福 祉	19.3	0.0	-0.4	145.0	1.8	-2.7	142.4	2.3	-2.6	2.6	-21.0	-7.9
教 育 ， 学 習 支 援 業	18.5	-0.6	0.4	150.7	-0.6	10.2	140.3	-1.5	8.6	10.4	10.4	44.6
複 合 サ ー ビ ス 事 業	20.1	-0.4	0.1	156.2	-1.3	-1.1	152.1	0.6	-1.1	4.1	-33.5	-10.0
サ ー ビ ス 業	20.0	-0.4	0.2	140.9	-7.3	-1.7	135.0	-7.3	-0.6	5.9	-9.0	-20.2
全国(調査産業計)	18.9	-0.4	-0.1	144.4	-2.9	-1.2	135.2	-1.9	-1.1	9.2	-15.2	-1.5

(2) 全国との比較

全国の総実労働時間は、調査産業計で年間 1732.8 時間となり、鳥取県（1792.8 時間）が 60.0 時間長くなっている。

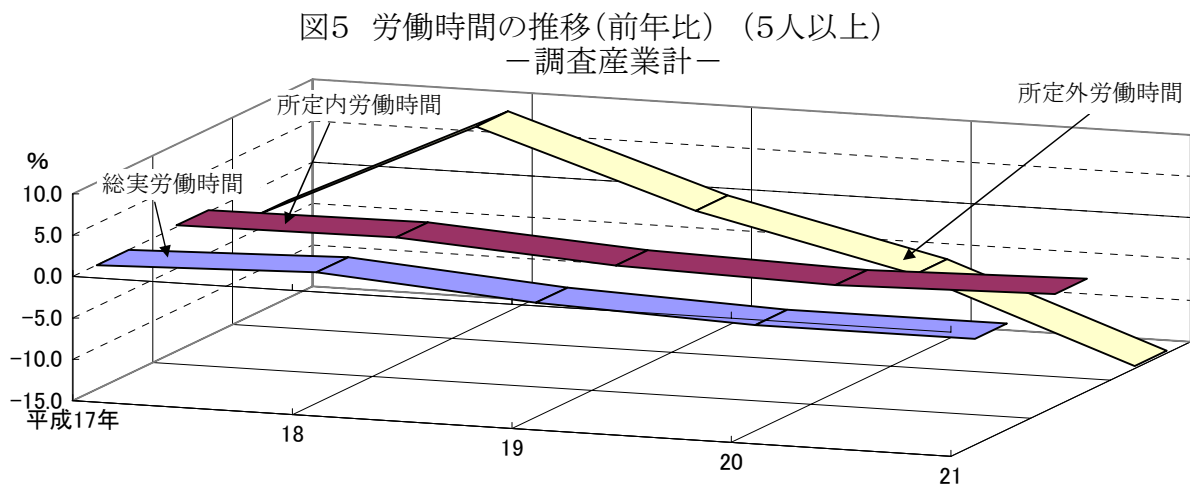
内訳は、所定内労働時間については、全国（1622.4 時間）より鳥取県（1706.4 時間）が 84.0 時間長くなっているが、所定外労働時間については、逆に全国（110.4 時間）より鳥取県（86.4 時間）が 24.0 時間短くなっている。

年間の総実労働時間を全国と比較すると、電気・ガス・熱供給・水道業が 97.2 時間、金融・保険業が 69.6 時間など、5 産業で鳥取県が短くなっている。

逆に、飲食店、宿泊業が 357.6 時間、教育、学習支援業が 288.0 時間など 7 産業で鳥取県が長くなっている。

図6 総実労働時間(年間)の全国との産業別比較(5人以上)

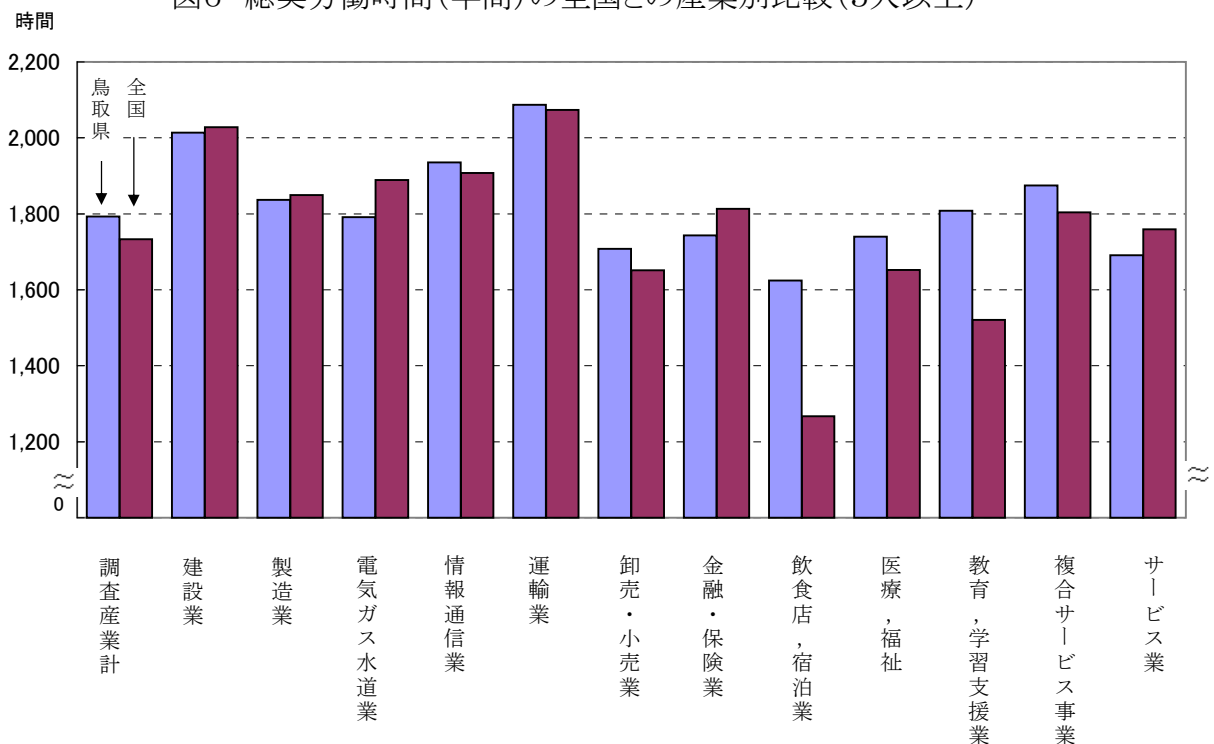

(3) 産業別の比較

総実労働時間を産業別にみると、飲食店、宿泊業（20.5%増）、医療、福祉（1.8%増）など 4 産業で前年より増加したが、サービス業（7.3%減）、製造業（6.3%減）、など 8 産業は前年より減少した。

年間の総実労働時間をみると最も少ない産業は飲食店、宿泊業（1624.8 時間）、次いでサービス業（1690.8 時間）であった。逆に、最も多い産業は、運輸業（2086.8 時間）であった。

所定外労働時間は、建設業（72.1%）、飲食店、宿泊業（54.8%増）など 5 産業で前年より増加したが、製造業（36.5%減）、複合サービス事業（33.5%減）など 7 産業で前年より減少した。

3 雇用

(1) 雇用の動き

常用労働者数は、調査産業計で 176,508 人、前年と同水準となった。

表 6 年平均雇用状況（5人以上）

区 分	常 用			パートタイム			入 職 率			離 職 率		
	労働者数	前年比		労働者 比 率	前年差		入 職 率	前年差		離 職 率	前年差	
		21年	20年		21年	20年		21年	20年		21年	20年
	人	%	%	%	ポイント	ポイント	%	ポイント	ポイント	%	ポイント	ポイント
調 査 産 業 計	176,508	0.0	-0.4	21.2	0.2	-1.0	1.76	-0.02	-0.10	1.84	0.01	-0.07
建 設 業	13,549	6.6	-6.7	2.2	-2.3	1.2	1.53	-0.48	-0.17	1.67	-0.22	-0.13
製 造 業	35,283	-4.4	-1.1	13.3	0.6	-0.6	1.20	-0.03	-0.27	1.69	0.28	0.03
電 気 ガ ス 水 道 業	736	0.3	-14.8	1.9	1.2	0.3	0.98	-0.33	1.12	1.21	0.48	0.39
情 報 通 信 業	3,216	7.3	0.3	8.3	0.0	4.1	1.89	0.53	0.59	1.08	-0.38	0.74
運 輸 業	9,636	-1.3	0.3	11.7	3.3	2.7	1.54	0.01	0.23	1.50	-0.15	0.39
卸 売 ・ 小 売 業	32,676	-4.0	-3.5	37.1	4.8	-0.8	1.82	0.53	-0.12	2.06	0.47	-0.18
金 融 ・ 保 険 業	5,561	-0.8	3.3	9.8	-8.7	10.6	1.52	-0.33	-0.56	1.86	0.51	-1.15
飲 食 店 , 宿 泊 業	10,247	-1.5	-4.6	54.6	-6.8	-4.1	3.71	0.21	0.14	4.03	0.24	-0.33
医 療 , 福 祉	30,864	6.6	6.2	16.9	-3.5	-3.2	1.60	-0.93	0.02	1.25	-0.99	0.33
教 育 , 学 習 支 援 業	12,362	3.3	0.5	9.9	-11.2	-8.8	2.17	0.77	-0.54	1.60	0.18	-0.76
複 合 サ ー ビ ス 事 業	3,004	-1.5	4.1	4.5	0.1	0.6	1.92	0.47	-0.57	1.63	0.19	-0.96
サ ー ビ ス 業	18,961	1.5	2.5	32.0	8.0	1.4	2.01	-0.42	0.36	2.15	-0.03	0.14
全国(調査産業計)	千人											
	43,992	0.2	1.5	27.3	1.2	0.0	2.06	-0.04	-0.08	2.13	0.06	-0.03

(注) 1) パートタイム労働者比率は、常用労働者に占めるパートタイム労働者の割合。
2) 入職（離職）率は、前月末労働者に対する入職（離職）の割合。

(2) 産業別の比較

常用労働者数を産業別にみると、情報通信業（7.3%増）建設業、医療、福祉（ともに 6.6%増）などの6産業で増加し、製造業（4.4%減）、卸売・小売業（4.0%減）など6産業で減少した。

常用労働者数の構成比をみると、製造業（20.0%）が最も多く、次いで卸売・小売業（18.6%）となっている。

図 7 常用労働者の産業別構成比（5人以上）

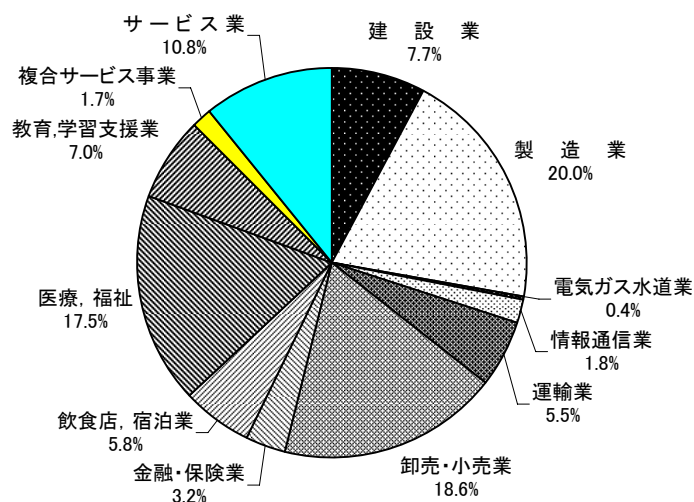

(3) 男女別の比較

常用労働者のうち男性は、調査産業計で 94,304 人となり全体の 53.4% を占めている。産業別にみると、男性の占める割合が半数を超えているのは、金融・保険業 (47.0%)、飲食店、宿泊業 (42.2%)、医療、福祉 (27.0%) を除く全産業であった。

全国の男女比率をみると、調査産業計で男性の 56.3% に対し女性が 43.7% となり、鳥取県では全国と比較して女性の占める割合が 2.9 ポイント高くなっている。

図8 常用労働者の男女別構成比(5人以上)

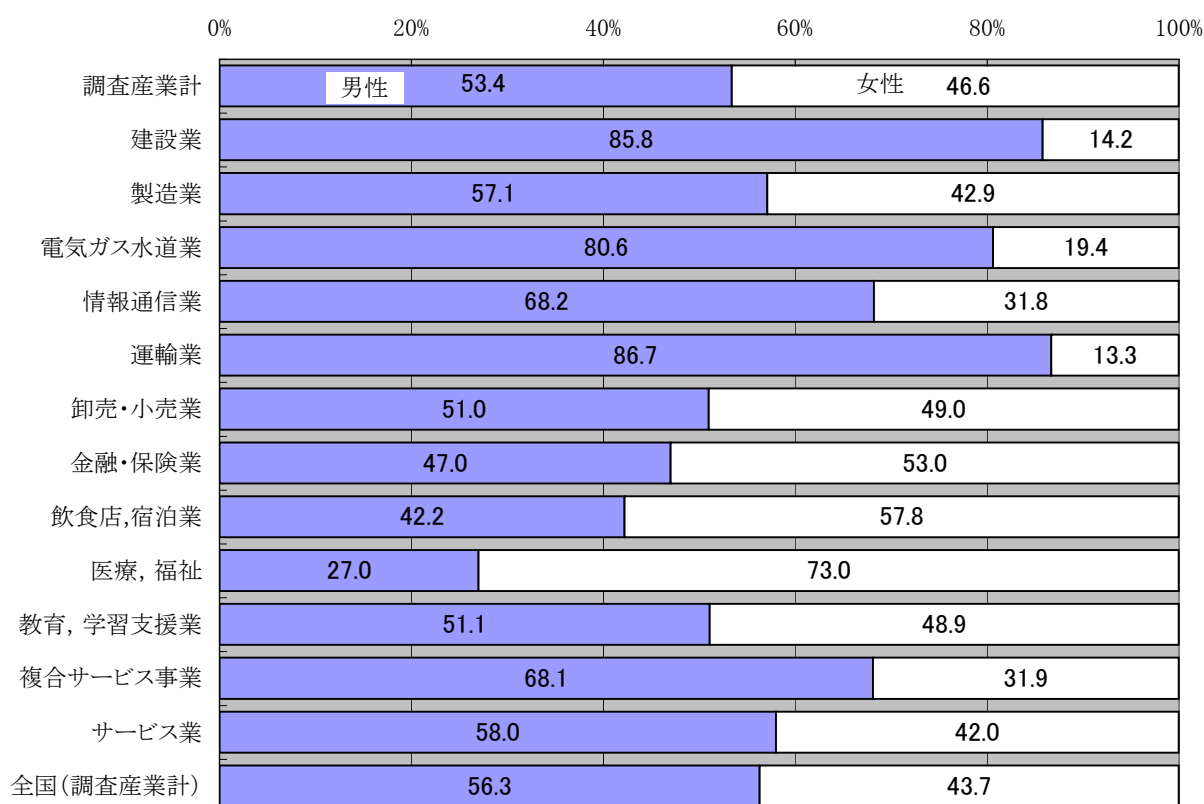

(4) パートタイム労働者

常用労働者のうちパートタイム労働者数は、調査産業計で 37,484 人、前年比 4.2% 増となった。また、パートタイム労働者の比率は 21.2% で、前年を 0.2 ポイント上回った。

産業別にみると、飲食店、宿泊業 (54.6%) が最も高く、次いで卸売・小売業 (37.1%)、サービス業 (32.0%) となっている。男女別では、調査産業計で男性の 10.9% に対して、女性は 33.1% と男性のおよそ 3 倍になっている。

全国のパートタイム労働者の比率は、調査産業計 27.3% となり、鳥取県より 6.1 ポイント高くなっている。

(5) 労働異動率

雇用の動きを労働異動率で見ると、調査産業計で入職率 1.76%、離職率 1.84%となった。

月別で見ると、入職超過となったのは、新規採用の時期の4月のほか、5月、8月、9月、10月であった。

図9 労働異動率の年別の推移（調査産業計）（5人以上）



図10 労働異動率の月別の推移（調査産業計）（5人以上）



事業所規模30人以上

1 賃 金

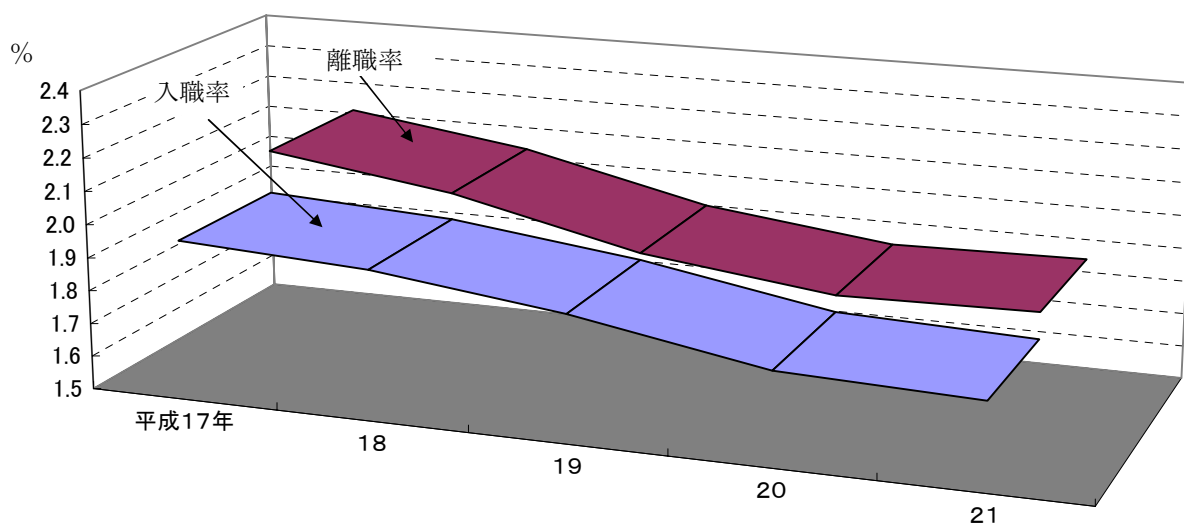
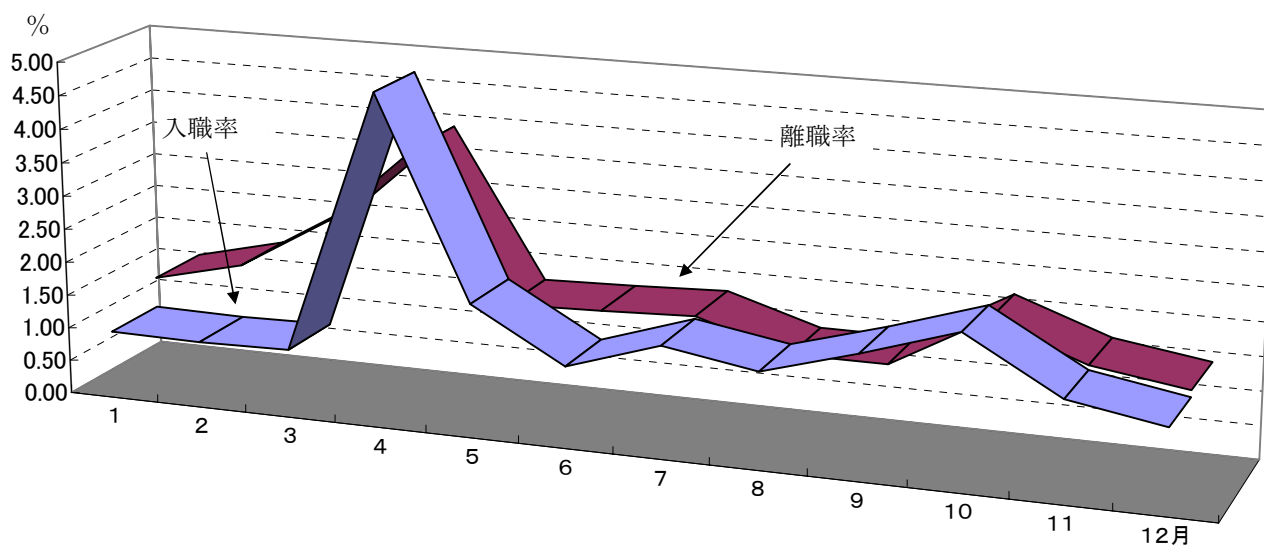
(1) 賃金の動き

現金給与総額は、調査産業計で 286,635 円、前年比 5.2%減となった。

内訳は、きまって支給する給与が 240,400 円、前年比 2.9%減、ボーナスを中心とした特別に支給された給与が 46,235 円(年間 554,820 円)で、前年より 8,843 円少なかった。

現金給与額の実質賃金指数は 93.9 で、前年比 3.6%低下となった。

図 1 1 現金給与総額の推移(前年比) (30人以上)
—調査産業計—



表 7 1人平均月間現金給与額 (30人以上)

区 分	現金給与			きまって支給する給与			所定内給与			特別に支払われた給与		
	総額	前年比		総額	前年比		総額	前年比		総額	前年差	
	円	%	%	円	%	%	円	%	%	円	円	円
調査産業計	286,635	-5.2	-0.3	240,400	-2.9	-0.9	225,761	-2.3	-0.9	46,235	-8,843	1,838
		(-3.6)										
建設業	362,061	0.6	16.9	322,047	-2.2	15.7	283,667	-11.5	16.0	40,014	17,031	3,284
製造業	272,083	-10.3	2.3	230,056	-5.7	-0.2	217,558	-2.9	0.3	42,027	-18,412	7,854
電気ガス水道業	555,767	1.4	0.8	420,043	3.2	1.2	375,188	0.2	0.0	135,724	-10,994	3,871
情報通信業	461,320	-2.6	4.1	350,289	-2.8	4.1	320,712	-1.6	3.5	111,031	5,549	1,446
運輸業	304,770	-14.5	-9.8	258,188	-8.2	-9.6	221,290	-1.6	-10.9	46,582	-40,877	-1,296
卸売・小売業	179,395	-4.2	-11.4	156,427	-5.4	-12.7	150,965	-6.7	-12.3	22,968	-4,641	4,044
金融・保険業	361,128	-10.1	-8.0	291,942	-6.1	-2.4	282,400	-4.0	-2.0	69,186	-27,985	-24,857
飲食店、宿泊業	167,079	-1.8	4.1	158,424	2.7	0.1	151,817	3.0	-0.1	8,655	-7,453	6,760
医療、福祉	311,536	0.5	-0.1	259,668	1.6	0.7	242,830	-0.7	0.6	51,868	-334	-3,404
教育、学習支援業	451,598	-4.5	2.4	350,372	-2.8	3.3	346,755	-1.3	3.2	101,226	-2,863	-4,483
複合サービス事業	281,391	-1.5	-3.3	247,690	-2.1	-3.8	237,808	3.1	-3.1	33,701	-1,533	1,441
サービス業	208,776	-9.7	-5.9	186,110	-9.2	-4.1	175,173	-9.7	-4.0	22,666	-6,064	-4,668
全国(調査産業計)	355,223	-4.8	-0.5	288,478	-2.5	-0.8	267,027	-1.5	-0.5	66,745	-12,058	854
		(-3.4)										

(注) 1) 全国調査結果は、平成22年2月公表の平成21年分結果確報を用いたものを採用した。

(注) 2) ()内数値は物価上昇分を除いた実質値である。

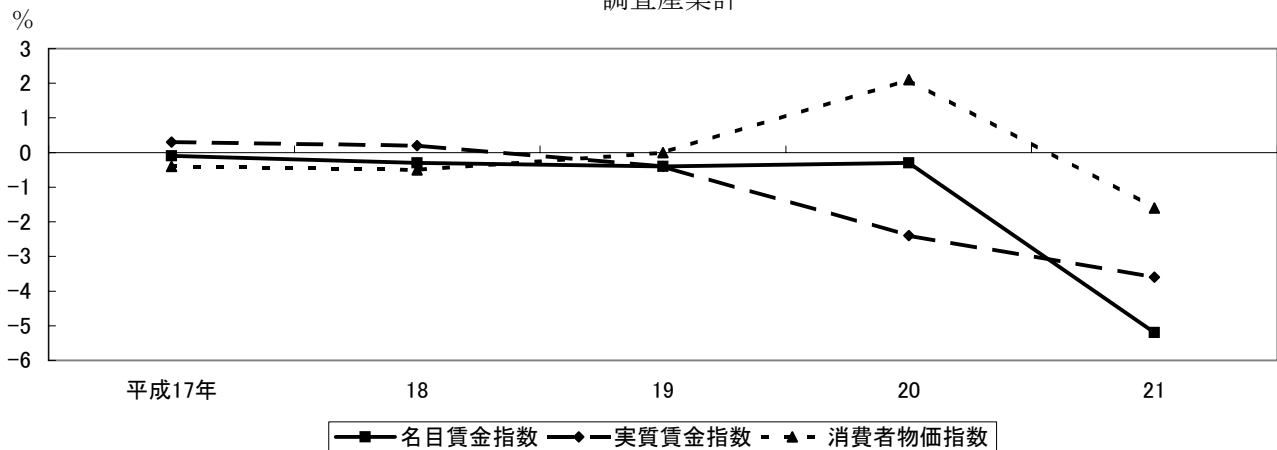
(2) 全国との比較

全国の現金給与総額を 100 とした鳥取県の賃金水準は、調査産業計で 80.7 となり、前年 (80.8) より 0.1 ポイント拡大した。

産業別にみると、複合サービス事業 (59.6) の格差が最も大きく、飲食店、宿泊業 (111.9) が全国を上回っている。

図12 現金給与総額の全国との産業別比較(30人以上)



表8 現金給与総額の全国との産業別比較 (全国の各産業=100) (30人以上)

区分	調査産業計	建設業	製造業	電気ガス水道業	情報通信業	運輸業	卸売・小売業
平成17年	81.1	77.9	67.1	83.5	85.0	87.6	52.8
18	80.0	76.1	67.8	81.8	87.9	89.7	53.2
19	80.6	64.9	72.4	89.5	88.2	119.8	74.9
20	80.8	67.2	74.5	93.0	87.8	118.7	75.3
21	80.7	78.1	71.9	90.0	95.2	89.8	63.7

区分	金融・保険業	飲食店, 宿泊業	医療, 福祉	教育, 学習支援業	複合サービス事業	サービス業
平成17年	75.5	102.9	108.5	98.6	109.4	90.9
18	62.8	101.2	104.1	96.9	106.5	88.9
19	77.9	88.9	82.0	90.7	86.2	77.3
20	77.4	90.2	79.6	89.4	82.8	74.8
21	70.1	111.9	89.7	99.7	59.6	69.5

(3) 産業別の比較

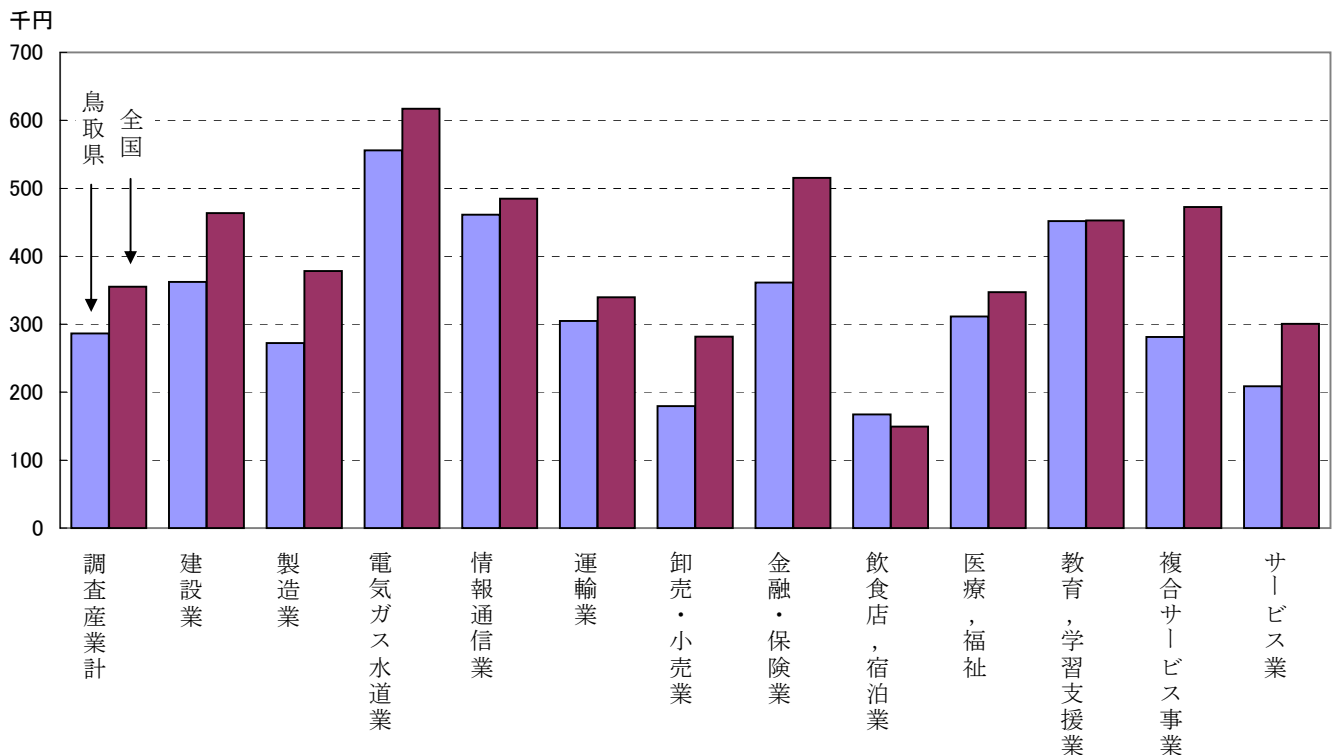
現金給与総額を産業別に前年と比較してみると、電気・ガス・熱供給・水道業(1.4%増)、建設業(0.6%増)など3産業で前年を上回った。

調査産業計の現金給与総額を100として産業別に比較すると電気・ガス・熱供給・水道業(193.9)が最も高く、次いで情報通信業(160.9)となっている。逆に最も低いのは、飲食店、宿泊業(58.3)で、次いで卸売・小売業(62.6)となっている。

図13 産業別現金給与総額の前年比(30人以上)



表9 現金給与額の産業別比較(30人以上)

区分	調査産業計	建設業	製造業	電気ガス水道業	情報通信業	運輸業	卸売・小売業
平成17年	100.0	111.0	91.3	165.9	140.7	104.5	50.8
18	100.0	109.9	93.7	163.9	146.8	109.3	53.1
19	100.0	94.1	97.8	180.1	146.6	135.4	74.1
20	100.0	96.0	100.0	183.9	147.7	133.1	75.9
21	100.0	126.3	94.9	193.9	160.9	106.3	62.6
全国(調査産業計)	100.0	130.5	106.5	173.8	136.4	95.6	79.3

区分	金融・保険業	飲食店、宿泊業	医療、福祉	教育、学習支援業	複合サービス事業	サービス業
平成17年	135.9	57.8	132.1	157.8	121.5	94.0
18	117.0	55.4	128.0	155.4	119.5	92.7
19	147.1	53.6	100.4	148.2	99.4	82.2
20	141.1	55.5	96.8	145.0	100.0	79.6
21	126.0	58.3	108.7	157.6	98.2	72.8
全国(調査産業計)	145.1	42.0	97.7	127.5	133.0	84.6

(4) 男女別の比較

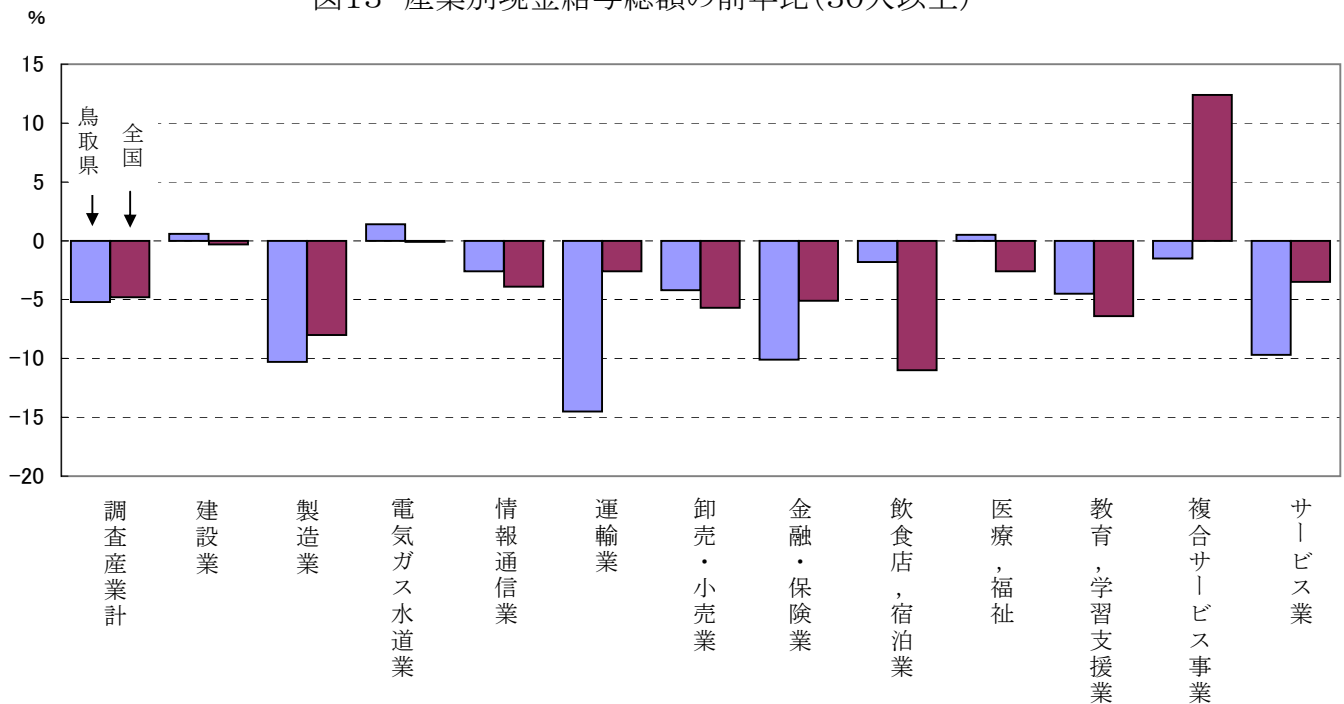
男女別の調査産業計の現金給与総額をみると、男性は 344,856 円、女性は 217,599 円となっている。

男性を 100 とした場合の女性の賃金割合は 63.1 となっている。

これを産業別にみると、電気・ガス・熱供給・水道業の 86.5 が最も高く、サービス業の 47.1 が最も低くなっている。

図14 現金給与総額の産業別男女別比較(30人以上)



表 10 現金給与総額の産業別男女別比較 (30人以上)

区分	調査産業計	建設業	製造業	電気ガス水道業	情報通信業	運輸業	卸売・小売業
男性	344,856	378,533	335,598	570,852	496,477	323,344	250,997
女性	217,599	248,561	182,467	493,748	290,745	162,646	130,989
男性 100 に対する女性の割合	63.1	65.7	54.4	86.5	58.6	50.3	52.2

区分	金融・保険業	飲食店・宿泊業	医療・福祉	教育・学習支援業	複合サービス事業	サービス業
男性	470,045	209,853	346,333	503,652	321,510	270,130
女性	249,407	131,385	294,168	369,025	206,732	127,311
男性 100 に対する女性の割合	53.1	62.6	84.9	73.3	64.3	47.1

(5) 賞与の支給状況

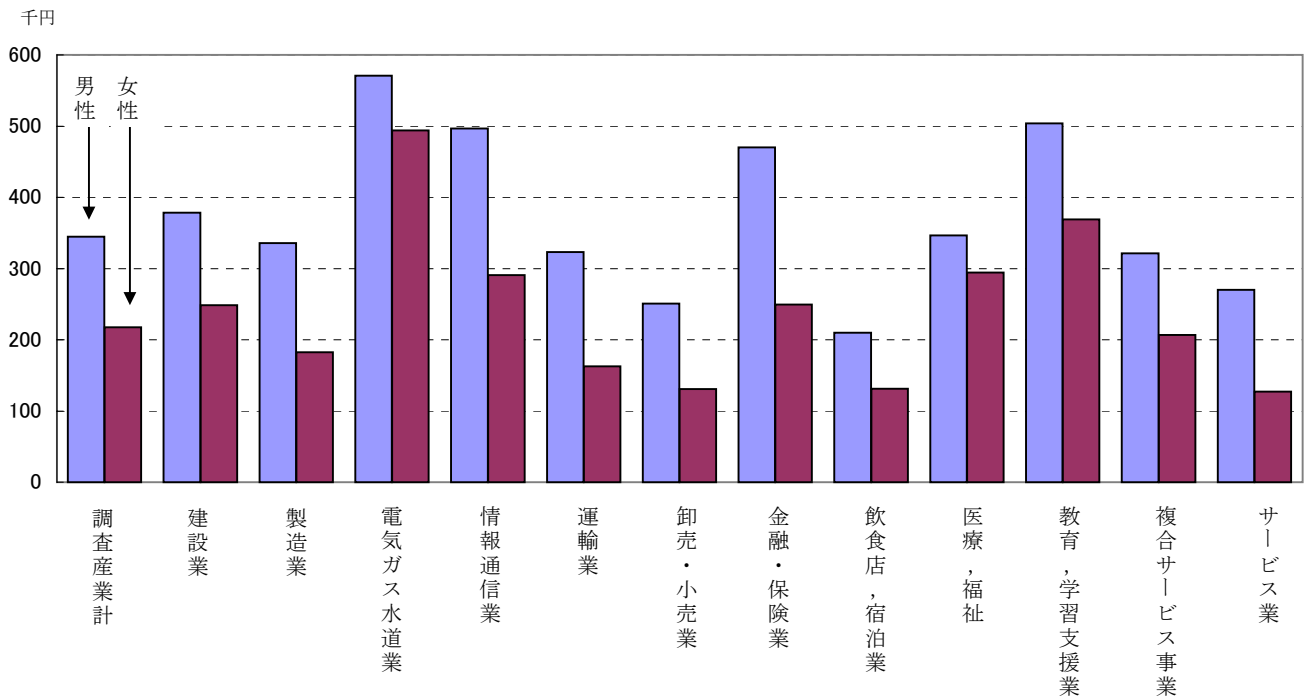
夏季賞与（6月～8月支給）の支給総額は、調査産業計で 304,945 円、前年比 7.6%減となった。

年末賞与（11月～翌年1月支給）は 339,737 円、前年比 6.8%減となった。

所定内給与に対する割合は、夏季給与（1.06 か月）が前年（1.05 か月）より 0.01 か月増加、年末賞与（1.16 か月）も前年（1.15 か月）より 0.01 か月増加した。

表 1 1 賞与の支給状況（30人以上）

区 分	夏 季 賞 与					年 末 賞 与				
	支給労働者 1人平均 支 給 額	前年比		所定内給与に 対する割合		支給労働者 1人平均 支 給 額	前年比		所定内給与に 対する割合	
		21年	20年	21年	20年		21年	20年	21年	20年
		円	%	%	ヶ月		ヶ月	円	%	%
調 査 産 業 計	304,945	-7.6	-3.4	1.06	1.05	339,737	-6.8	-3.9	1.16	1.15
建 設 業	246,175	54.9	-16.8	0.69	0.47	220,835	-1.6	17.6	0.71	0.66
製 造 業	295,316	-20.9	-2.6	0.93	1.09	341,548	-10.4	-0.6	1.06	1.19
電 気 ガ ス 水 道 業	800,441	-4.6	0.6	2.17	2.23	834,902	-2.4	-1.5	2.30	2.32
情 報 通 信 業	742,856	156.9	24.7	2.42	1.09	604,768	-43.9	-3.3	1.69	2.68
運 輸 業	282,427	-37.3	-9.4	0.95	1.78	300,174	-31.6	-11.3	1.08	1.79
卸 売 ・ 小 売 業	115,869	-19.3	-18.2	0.78	0.66	151,654	15.8	-1.6	0.89	0.73
金 融 ・ 保 険 業	415,613	-2.1	-28.3	1.60	1.26	401,962	-18.5	-37.8	1.67	1.44
飲 食 店 ， 宿 泊 業	126,194	26.6	37.9	0.69	0.68	122,191	17.8	48.3	0.76	0.63
医 療 ， 福 祉	291,460	-8.8	7.5	1.00	1.31	375,755	9.7	-7.0	1.38	1.40
教 育 ， 学 習 支 援 業	581,602	-7.7	-1.2	1.59	1.66	608,555	-18.4	6.1	1.70	1.93
複 合 サ ー ビ ス 事 業	204,944	-4.8	-0.6	0.97	1.15	191,511	23.3	-6.9	0.96	1.05
サ ー ビ ス 業	213,850	-0.6	-16.6	0.93	0.85	227,142	18.3	-25.3	0.84	0.79
全国(調査産業計)	409,711	-11.5	-0.9	1.16	1.26	430,047	-9.9	-1.1	1.24	1.34

図 1 5 賞与の前年比の推移（調査産業計）（30人以上）

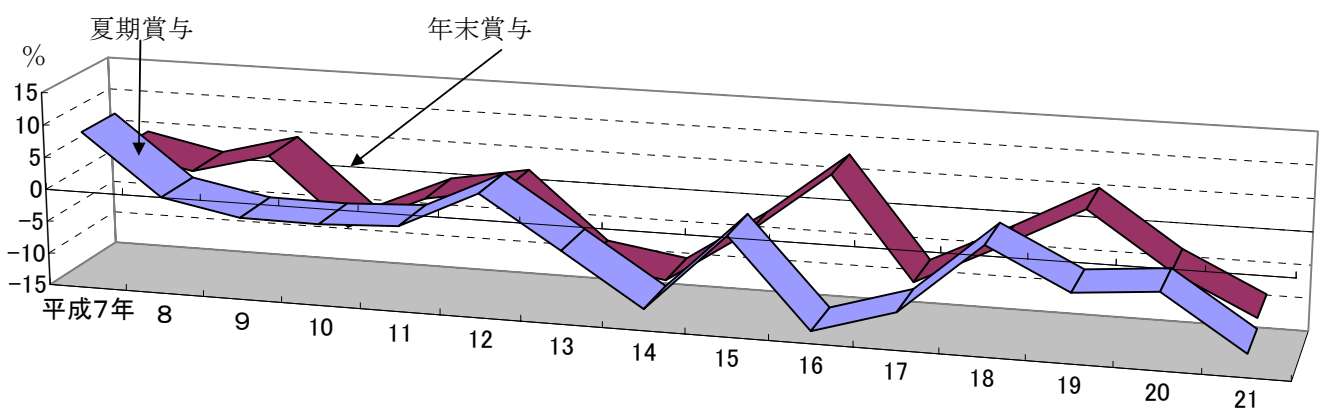

2 出勤日数及び労働時間

(1) 出勤日数及び労働時間の動き

出勤日数は、調査産業計で 19.5 日、年間に換算すると 234.0 日となり前年と比べて 3.6 日減少した。

総実労働時間は、151.1 時間、前年比 2.0% 減となった。年間では 1813.2 時間となり前年より 68.4 時間減少した。

総実労働時間の内訳は、所定内労働時間が 143.9 時間、前年比 0.8% 減となった。また、所定外労働時間は 7.2 時間、前年比 21.9% 減となった。

図 16 労働時間の推移（前年比）（30人以上）
—調査産業計—



表 1 2 1人平均月間出勤日数及び労働時間（30人以上）

区 分	出 勤			総 実 労 働			所 定 内 労 働			所 定 外 労 働		
	日 数	前 年 差		時 間 数	前 年 比		時 間 数	前 年 比		時 間 数	前 年 比	
	日	21年	20年	時間	21年	20年	時間	21年	20年	時間	21年	20年
調 査 産 業 計	19.5	-0.3	-0.1	151.1	-2.0	-1.5	143.9	-0.8	-1.5	7.2	-21.9	-1.2
建 設 業	22.0	-0.5	0.4	184.1	-12.3	14.6	165.4	-11.8	8.7	18.7	5.1	79.2
製 造 業	19.0	-0.8	-0.2	153.2	-6.6	-1.3	145.7	-4.1	-0.8	7.5	-37.2	-8.2
電 気 ガ ス 水 道 業	18.5	0.2	-0.1	149.3	0.3	2.4	138.2	-1.8	1.2	11.1	32.4	28.3
情 報 通 信 業	19.3	-1.9	-0.2	161.9	-2.8	-6.0	148.2	-2.1	-2.9	13.7	-11.9	-28.2
運 輸 業	20.8	0.6	-0.3	177.6	2.8	-0.8	155.7	4.5	-2.8	21.9	-7.6	14.0
卸 売 ・ 小 売 業	20.3	0.3	-0.2	137.4	3.9	-8.1	133.6	4.1	-8.5	3.8	-4.7	9.9
金 融 ・ 保 険 業	19.2	-0.5	0.5	144.1	-3.0	-0.7	139.6	-2.2	0.4	4.5	-20.4	-23.5
飲 食 店 ， 宿 泊 業	19.1	-0.1	-0.1	135.0	2.1	0.1	129.3	4.4	-0.2	5.7	-29.9	3.7
医 療 ， 福 祉	19.8	0.4	0.0	151.9	3.5	-2.3	148.8	3.8	-2.2	3.1	0.2	-8.1
教 育 ， 学 習 支 援 業	18.3	-0.9	0.3	143.3	-9.1	5.8	139.4	-7.7	7.4	3.9	-37.3	-24.0
複 合 サ ー ビ ス 事 業	19.6	-1.2	0.0	156.4	-6.4	0.1	150.4	-5.4	1.5	6.0	-14.0	-31.3
サ ー ビ ス 業	19.3	-0.2	0.0	138.8	-4.9	-2.1	132.4	-4.2	-1.8	6.4	-18.2	-9.5
全 国 (調 査 産 業 計)	18.8	-0.5	-0.1	147.3	-3.1	-1.2	136.4	-1.8	-1.0	10.9	-16.7	-2.8

(2) 全国との比較

全国の総実労働時間は、調査産業計で年間 1767.6 時間となり、鳥取県 (1813.2 時間) が 45.6 時間長くなっている。

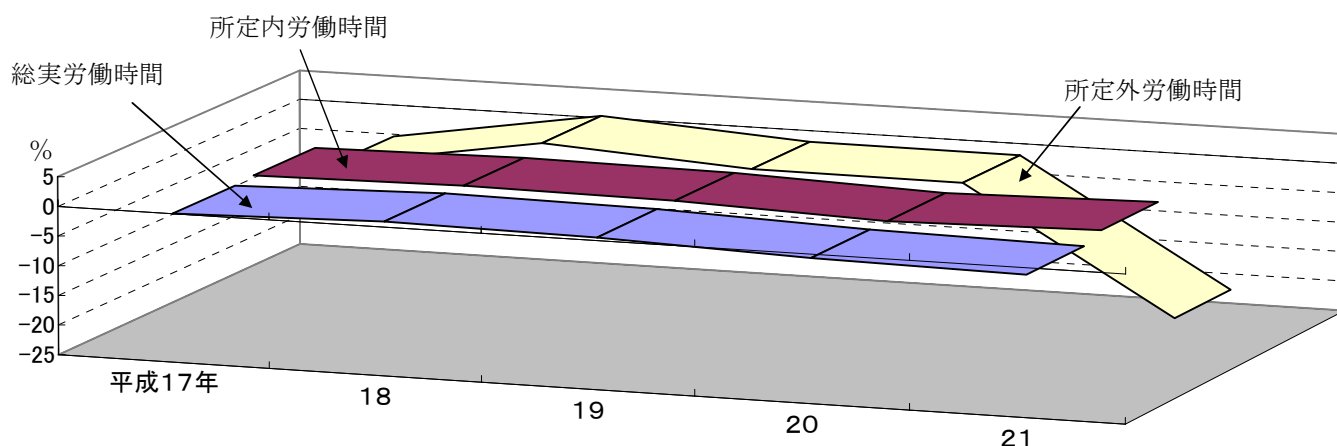
内訳は、所定内労働時間が、全国 (1636.8 時間) より鳥取県 (1726.8 時間) が 90.0 時間長くなっているが、所定外労働時間は、逆に全国 (130.8 時間) より鳥取県 (86.4 時間) が 44.4 時間短くなっている。

全国と比較して年間の総実労働時間の短い産業は、電気・ガス・熱供給・水道業 (1791.6 時間)、金融・保険業 (1729.2 時間) など 4 産業となっている。

逆に、全国より年間の総実労働時間の長い産業は、飲食店，宿泊業 (1620.0 時間)、教育，学習支援業 (1719.6 時間) など 8 産業となっている。

図17 総実労働時間(年間)の全国との産業別比較(30人以上)

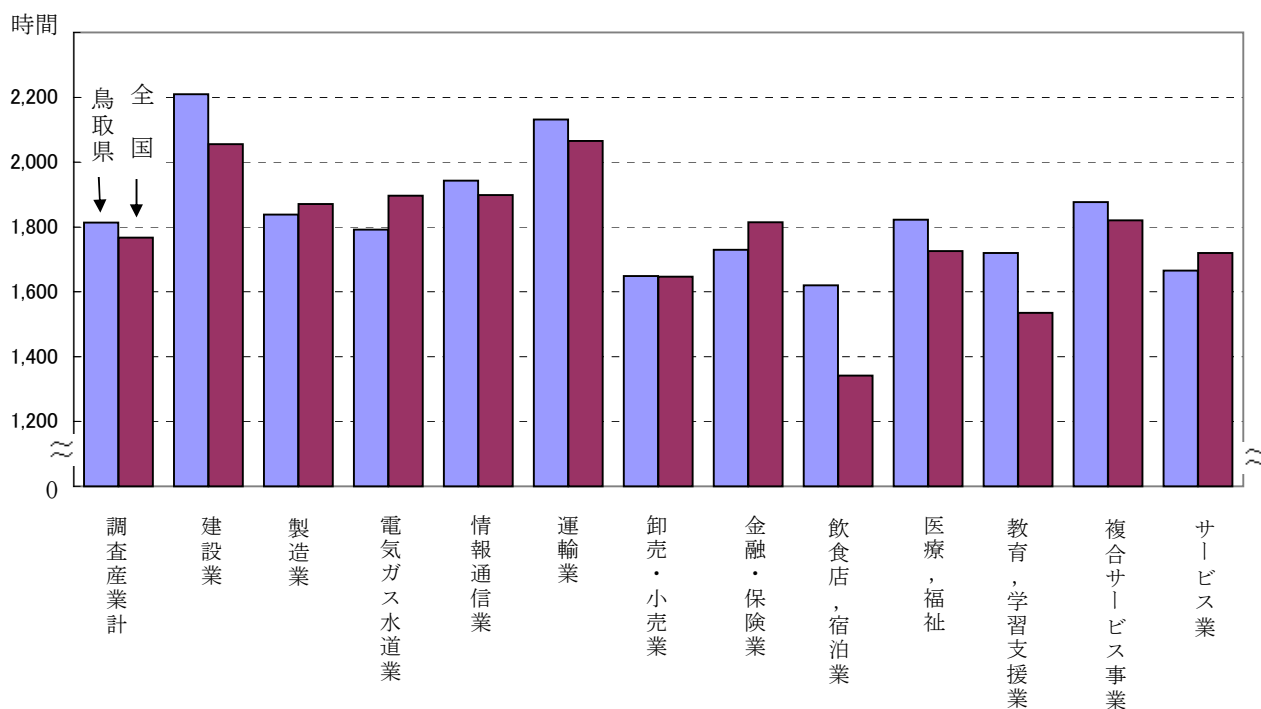

(3) 産業別の比較

総実労働時間を産業別にみると、卸売・小売業 (3.9%増)、医療，福祉 (3.5%増) など 5 産業で前年より増加したが、建設業 (12.3%減)、教育，学習支援業 (9.1%減) など 7 産業は前年より減少した。

年間の総実労働時間をみると、最も少ない産業は、飲食店，宿泊業 (1620.0 時間)、次いで卸売・小売業 (1648.8 時間) であった。逆に、最も多い産業は建設業 (2209.2 時間) であった。

所定外労働時間は、電気・ガス・熱供給・水道業 (32.4%増)、建設業 (5.1%増) など 3 産業で前年より増加したが、教育，学習支援業 (37.3%減)、製造業 (37.2%減) など 9 産業で前年より減少した。

3 雇用

(1) 雇用の動き

常用労働者数は、調査産業計で 94,559 人で、前年と比べて 0.6%減となった。

図 1 8 常用労働者の推移（前年比）（30人以上）



表 1 3 年平均雇用状況（30人以上）

区 分	常 用			パ ー ト 々 員			入 職 率			離 職 率		
	労働者数	前年比		労働者 比 率	前年差		入 職 率	前年差		離 職 率	前年差	
		21年	20年		21年	20年		21年	20年		21年	20年
調 査 産 業 計	人	%	%	%	ポ イ ント	ポ イ ント	%	ポ イ ント	ポ イ ント	%	ポ イ ント	ポ イ ント
調 査 産 業 計	94,559	-0.6	0.9	16.0	-3.8	-0.1	1.52	-0.12	0.02	1.60	-0.04	0.01
建 設 業	3,234	19.7	-10.7	0.7	-3.9	1.6	1.12	0.31	0.02	0.50	-0.64	-0.06
製 造 業	28,037	-3.3	1.2	10.7	-1.2	0.1	1.05	-0.20	-0.03	1.37	0.01	0.15
電 気 ガ ス 水 道 業	736	-3.0	6.1	1.9	1.2	0.2	0.98	-0.33	1.04	1.21	0.48	0.29
情 報 通 信 業	2,066	4.4	-0.9	1.1	-2.9	-0.3	1.15	0.30	0.16	0.39	-0.57	0.27
運 輸 業	6,690	-0.5	2.0	10.1	5.7	-0.7	1.14	-0.31	0.21	1.18	-0.23	0.25
卸 売 ・ 小 売 業	11,603	-7.1	-6.5	40.7	-2.2	-0.1	1.71	0.54	0.23	1.90	0.33	0.23
金 融 ・ 保 険 業	1,644	-3.9	-4.4	9.1	1.0	0.2	2.06	0.95	-1.23	2.00	0.89	-1.65
飲 食 店 ， 宿 泊 業	3,713	-2.5	-3.9	47.3	0.1	-7.1	2.86	-0.17	-0.42	3.39	0.32	-0.91
医 療 ， 福 祉	20,040	4.9	7.3	7.8	-10.5	1.8	1.45	-1.31	0.46	1.17	-1.19	0.35
教 育 ， 学 習 支 援 業	7,433	3.5	2.8	10.3	-7.5	0.0	2.70	1.46	-0.98	2.26	1.10	-1.10
複 合 サ ー ビ ス 事 業	879	-13.4	8.4	3.3	-2.0	-1.6	1.36	-0.60	-0.93	1.00	-1.01	-0.06
サ ー ビ ス 業	8,484	0.0	3.9	28.7	1.4	0.0	1.98	-0.17	0.07	2.71	0.96	-0.06
全 国 (調 査 産 業 計)	千人											
全 国 (調 査 産 業 計)	26,257	-0.4	1.7	23.1	1.4	-0.2	1.90	0.03	-0.08	2.01	0.18	-0.03

(2) 産業別の比較

常用労働者数を産業別にみると、建設業（19.7%増）、医療、福祉（4.9%増）など4産業で増加し、複合サービス事業（13.4%減）、卸売・小売業（7.1%減）など7産業で減少した。サービス業は同水準であった。

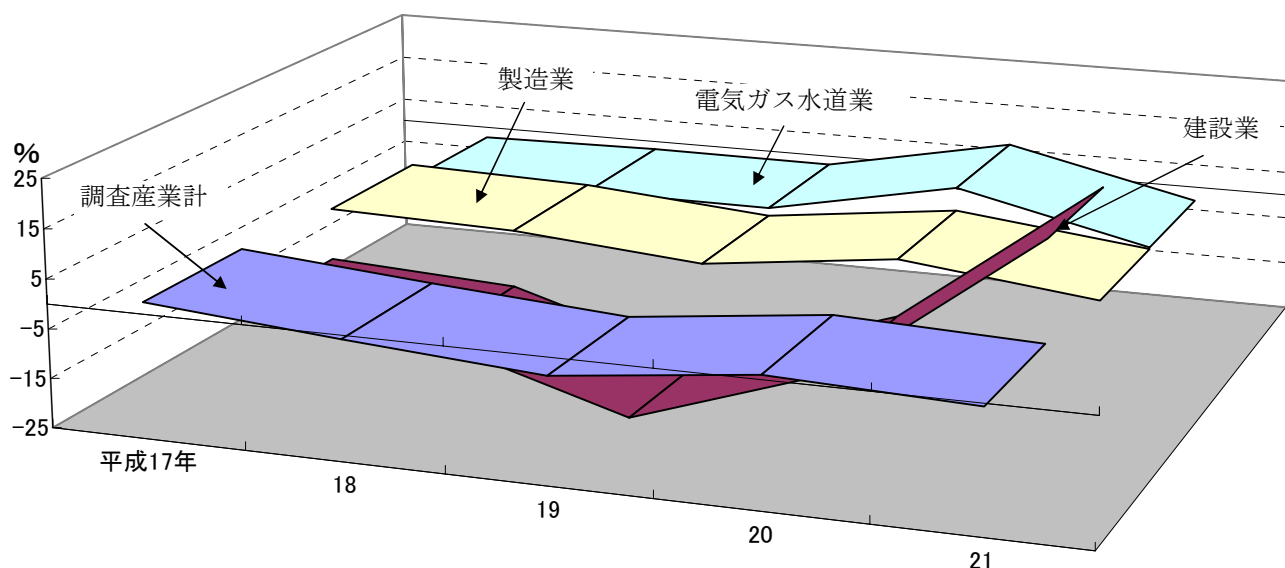
常用労働者数の構成比をみると、製造業（29.7%）が最も多く、次いで医療、福祉（21.2%）となり、この2産業で全体の約5割を占めている。

図19 常用労働者の産業別構成比（30人以上）

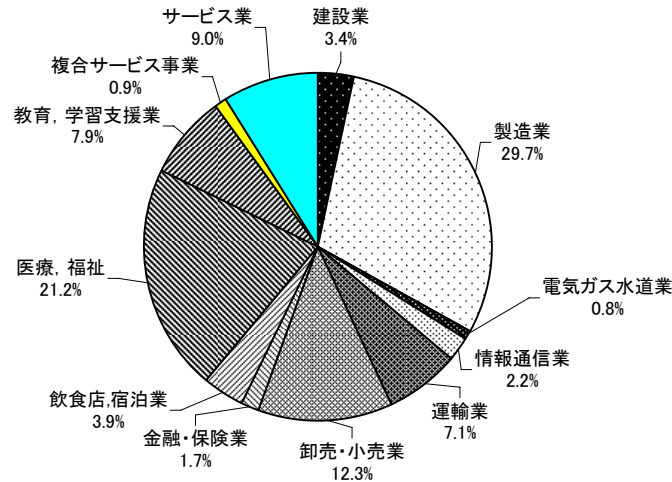

(3) 男女別の比較

常用労働者数のうち男性は、調査産業計で51,325人となり全体の54.3%を占めている。産業別にみると、医療、福祉、卸売・小売業等3産業で女性の占める割合が半数を超えている。

全国の男女比率をみると、調査産業計で男性の58.8%に対し女性は41.2%となり、鳥取県では全国と比較して女性の占める割合が4.5ポイント高くなっている。

図20 常用労働者の男女別構成比（30人以上）

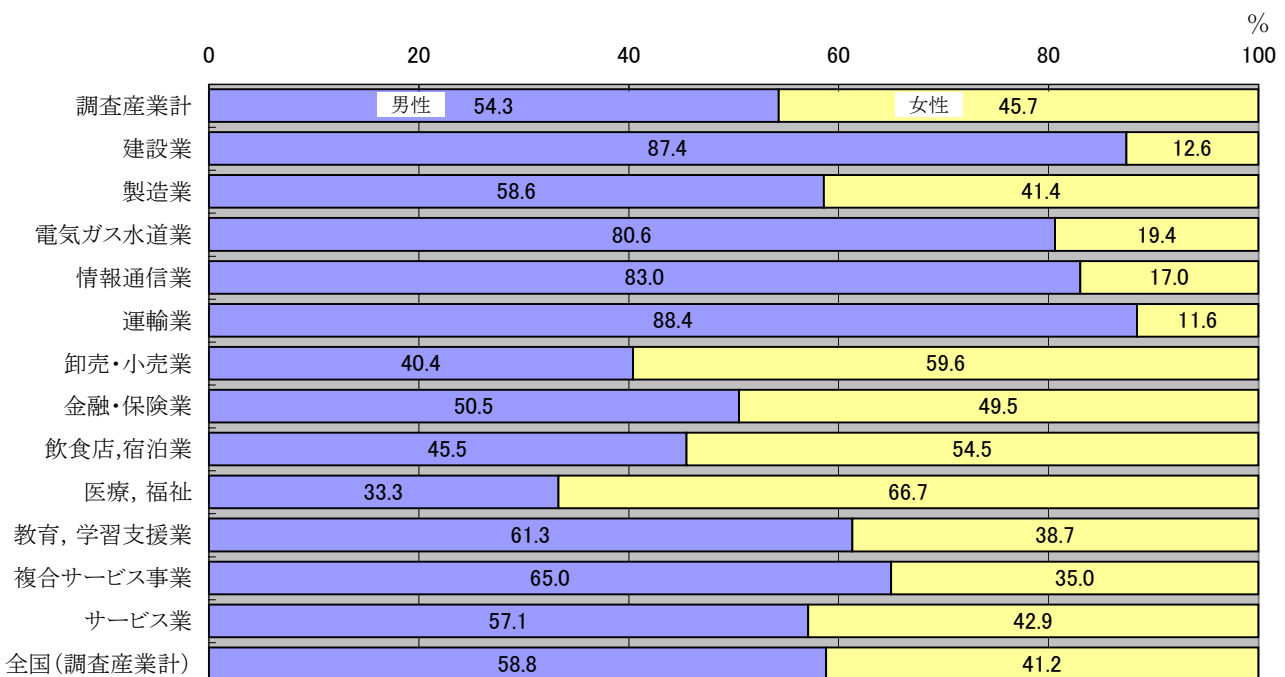

(4) パートタイム労働者

常用労働者のうちパートタイム労働者数は、調査産業計で 15,159 人、前年比 18.5%減となった。また、パートタイム労働者の比率は 16.0%で、前年を 3.8ポイント下回った。

産業別にみると、飲食店、宿泊業（47.3%）が最も高く、次いで卸売・小売業（40.7%）、サービス業（28.7%）となっている。男女別では、調査産業計で男性の 6.9%に対して、女性は 26.9%と男性のおよそ 3.9 倍になっている。

全国のパートタイム労働者の比率は、調査産業計 23.1%となり、鳥取県より 7.1ポイント高くなっている。

図 2 1 パートタイム労働者比率の年別の推移（30人以上）



図 2 2 パートタイム労働者比率の月別の推移（30人以上）



(5) 労働異動率

雇用の動きを労働異動率で見ると、調査産業計で入職率 1.52%に対して離職率は1.60%となった。

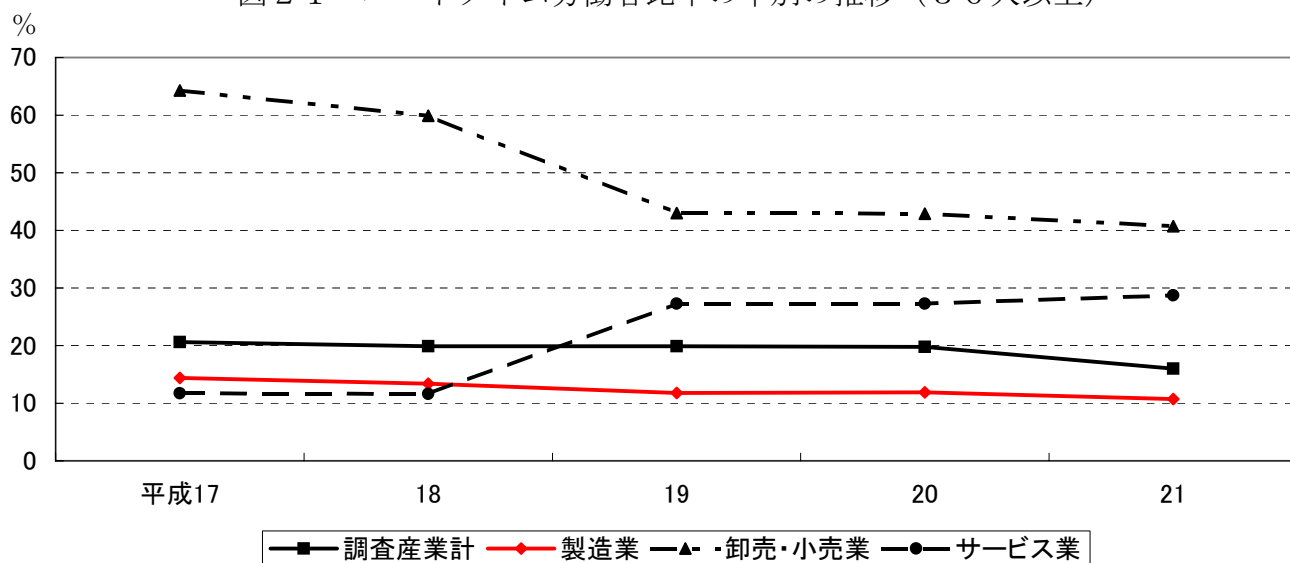
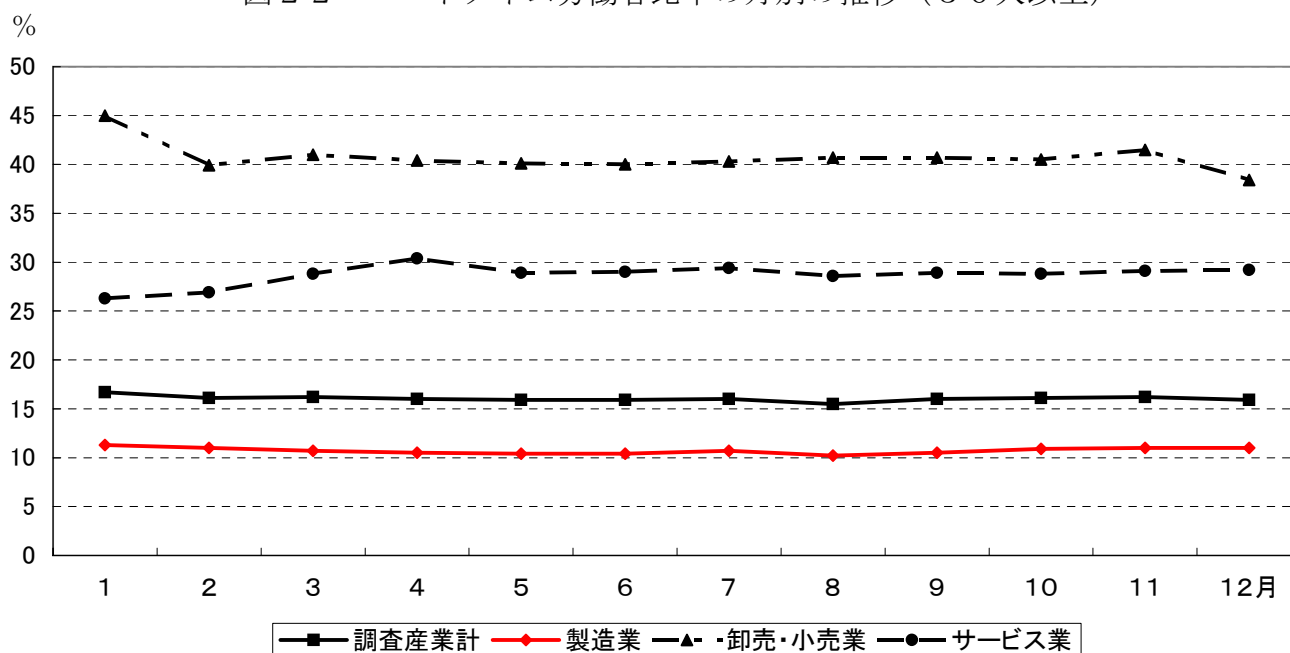
月別で見ると、入職超過となったのは、新規採用の時期の4月と5月、10月、11月であった。

図23 労働異動率の年別の推移（調査産業計）（30人以上）



図24 労働異動率の月別の推移（調査産業計）（30人以上）



事業所規模別の比較

1 賃金

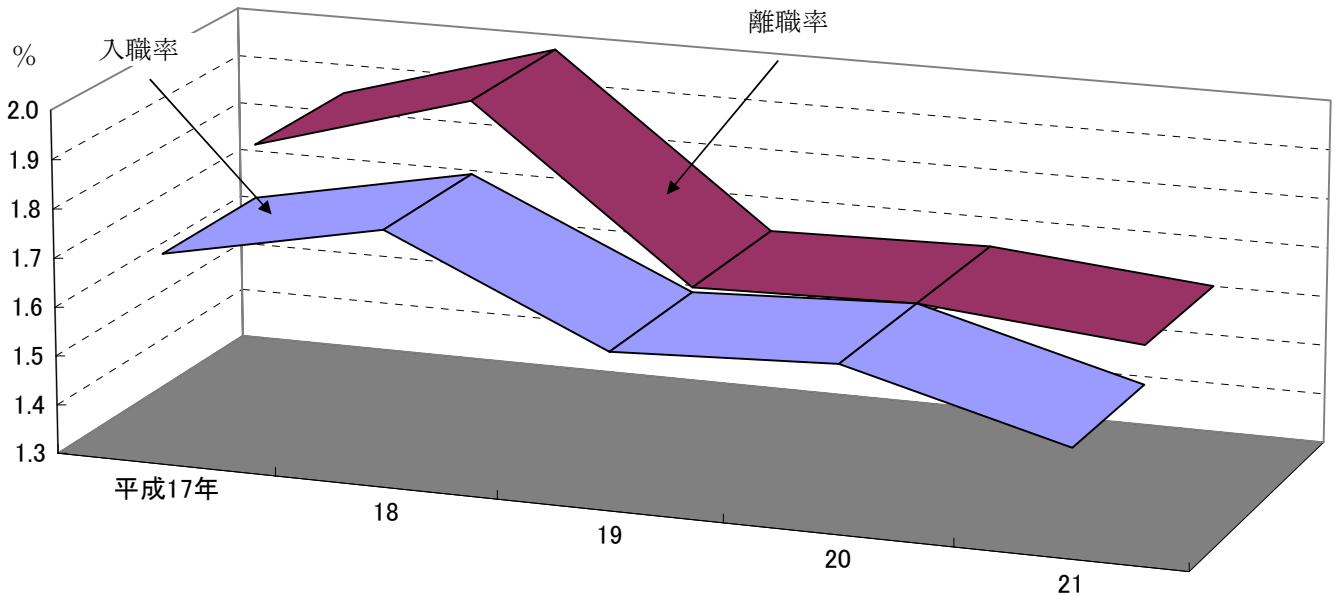
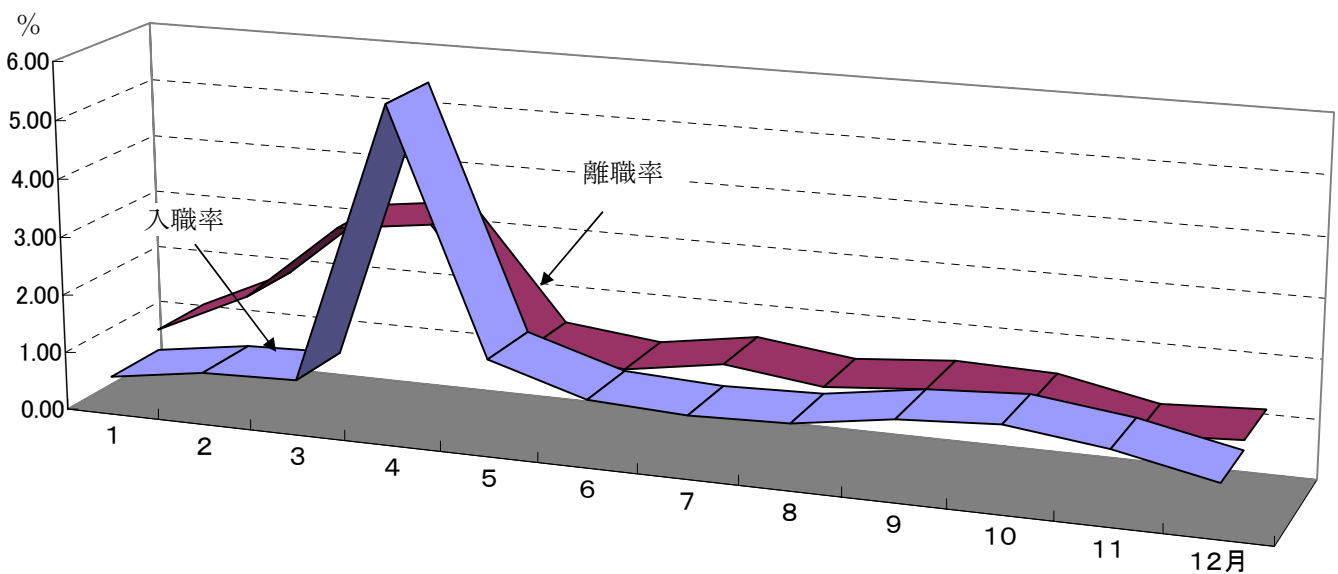
規模100人以上の調査産業計の現金給与総額を100とした場合、規模30～99人が80.8、前年差3.9ポイント拡大、規模5～29人が77.8、前年差2.6ポイント縮小となった。

図25 現金給与総額の規模別比較（調査産業計）



表14 現金給与総額の規模別比較（調査産業計）

区 分	調 査 産 業 計					
	100人以上		30～99人		5人～29人	
	実 額	格 差	実 額	格 差	実 額	格 差
	円	%	円	%	円	%
平成17年	336,539	100.0	283,608	84.3	263,545	78.3
18	335,549	100.0	282,001	84.0	267,146	79.6
19	330,986	100.0	281,072	84.9	243,829	73.7
20	333,855	100.0	282,710	84.7	250,974	75.2
21	319,490	100.0	258,307	80.8	248,521	77.8

2 労働時間

調査産業計の総実労働時間を比較すると、規模100人以上が150.3時間(年間1803.6時間)、規模30～99人が151.7時間(年間1820.4時間)、規模5～29人が147.5時間(年間1770.0時間)となった。

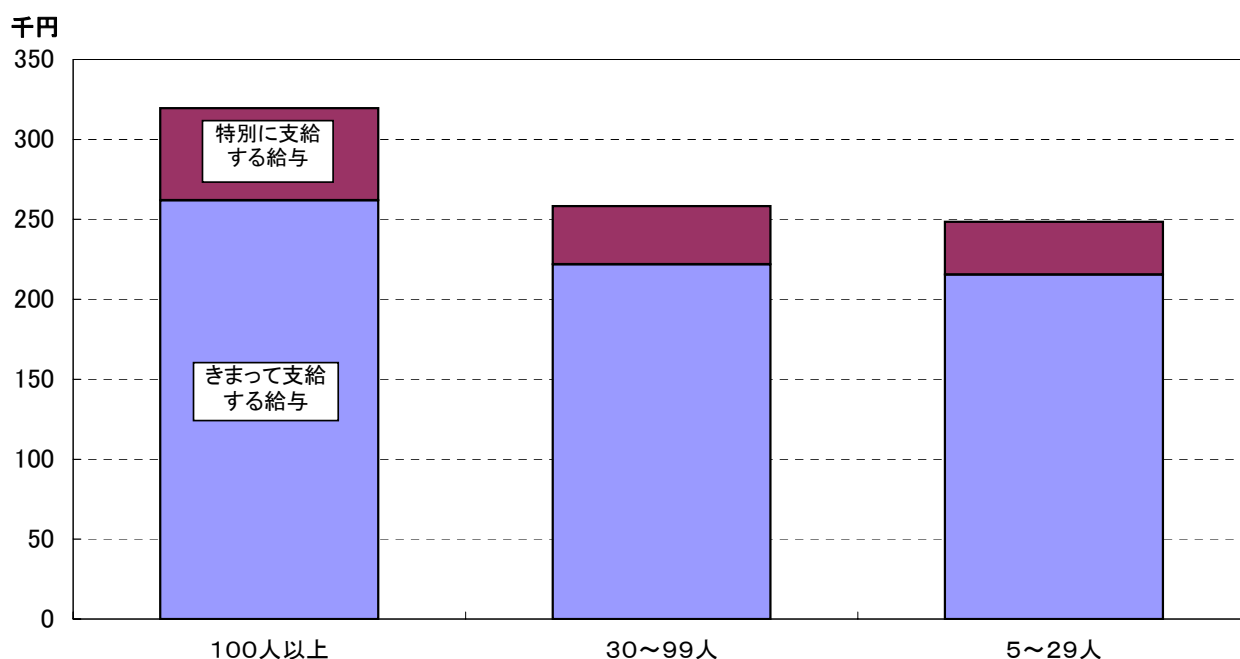
図26 総実労働時間(年間)の規模別比較(調査産業計)



表15 総実労働時間の規模別比較(調査産業計)

区 分	調 査 産 業 計					
	100人以上		30～99人		5～29人	
	月 間	年 間	月 間	年 間	月 間	年 間
平成17年	時間 156.7	時間 1,880.4	時間 153.1	時間 1,837.2	時間 156.5	時間 1,878.0
18	158.4	1,900.8	151.6	1,819.2	159.3	1,911.6
19	158.3	1,899.6	156.8	1,881.6	155.9	1,870.8
20	156.9	1,882.8	156.7	1,880.4	151.9	1,822.8
21	150.3	1,803.6	151.7	1,820.4	147.5	1,770.0

Ⅲ 統計表

第1-1表 名目賃金指数（現金給与総額）

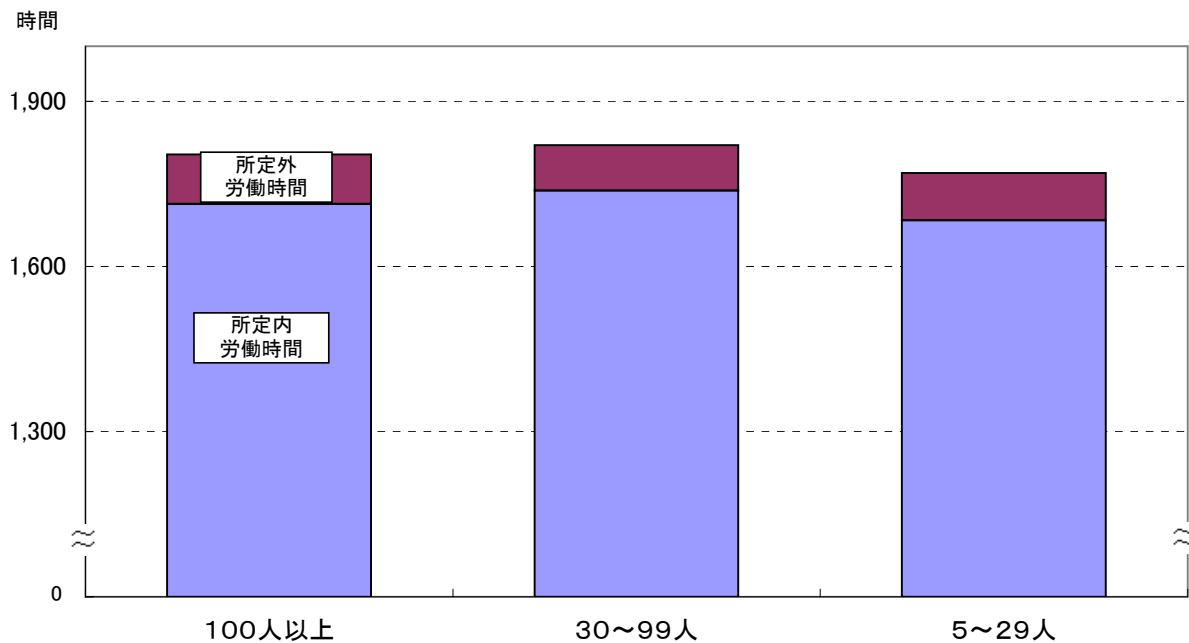
（事業所規模5人以上）

（平成17年=100）

区分	調査産業計		建設業		製造業		電気ガス水道業		情報通信業		運輸業		卸売・小売業	
	前年比		前年比		前年比		前年比		前年比		前年比		前年比	
平成17年	100.0	-0.4	100.0	-6.6	100.0	1.9	100.0	1.4	100.0		100.0		100.0	
18	100.3	0.3	108.1	8.1	101.9	1.9	101.7	1.7	113.4	13.4	103.4	3.4	98.0	-2.0
19	96.2	-4.1	108.0	-0.1	106.6	4.6	103.5	1.8	116.2	2.5	111.6	7.9	90.7	-7.4
20	96.9	0.7	106.5	-1.4	110.2	3.4	104.1	0.6	107.5	-7.5	102.4	-8.2	85.0	-6.3
21	94.0	-3.0	114.8	7.8	97.2	-11.8	105.5	1.3	103.1	-4.1	92.3	-9.9	74.1	-12.8
21年1月	81.0	-4.5	108.8	32.8	83.0	-19.2	76.9	1.7	82.5	-5.2	76.5	-23.2	66.9	-12.9
2	80.3	-0.4	107.5	17.1	82.6	-10.3	82.6	2.5	82.9	-2.7	76.5	-11.1	65.7	-12.5
3	81.4	0.4	110.2	10.6	83.3	-8.9	78.3	0.1	82.7	-5.3	76.7	-11.2	64.4	-13.0
4	81.8	0.7	107.1	21.4	83.4	-10.0	80.1	2.8	82.5	-4.1	78.2	-7.1	67.3	-12.4
5	80.9	0.2	99.8	18.2	82.4	-10.6	79.8	4.6	82.2	-6.6	76.1	-9.5	70.6	-5.9
6	126.9	4.0	150.9	77.7	116.2	-19.6	231.8	-2.1	109.7	1.3	118.0	-21.4	73.5	-16.5
7	107.2	-6.7	116.3	1.1	120.1	-16.1	79.5	4.2	179.6	93.7	114.5	0.5	96.8	-15.9
8	83.6	-7.9	113.1	1.8	91.4	-5.0	79.6	2.6	87.8	-24.8	84.7	-11.1	72.8	-17.3
9	80.7	-2.9	101.4	-9.5	86.8	-4.3	79.7	4.7	80.5	-10.0	82.3	-0.4	66.2	-8.6
10	79.7	-4.3	99.1	-14.5	84.5	-6.5	78.7	3.6	80.8	-3.6	81.7	1.1	66.2	-7.7
11	82.4	-2.7	101.4	-12.9	89.6	-4.0	81.5	4.5	79.4	-3.4	81.3	0.5	69.9	-0.3
12	162.6	-7.3	162.2	-8.0	163.0	-15.3	237.6	-0.7	206.2	-27.3	161.3	-12.9	108.5	-21.0

区分	金融・保険業		飲食店、宿泊業		医療、福祉		教育、学習支援業		複合サービス事業		サービス業	
	前年比		前年比		前年比		前年比		前年比		前年比	
平成17年	100.0		100.0		100.0		100.0		100.0		100.0	
18	97.2	-2.8	94.7	-5.3	97.4	-2.6	105.1	5.1	94.1	-5.9	95.0	-5.0
19	88.4	-9.1	90.2	-4.8	91.6	-6.0	86.5	-17.7	90.1	-4.3	89.6	-5.7
20	85.7	-3.1	90.1	-0.1	96.0	4.8	97.3	12.5	89.6	-0.6	89.1	-0.6
21	100.6	17.4	102.7	14.0	102.5	6.8	106.6	9.6	76.6	-14.5	75.7	-15.0
21年1月	75.8	10.0	102.3	27.1	86.5	14.0	81.3	17.0	71.9	-4.0	74.4	-24.5
2	76.4	17.7	97.0	26.6	85.6	9.7	81.9	17.8	75.7	-5.8	72.0	-9.0
3	78.0	10.2	97.5	24.0	86.6	13.9	84.8	20.6	73.5	-0.9	76.9	-6.4
4	77.3	14.7	102.9	21.2	90.2	14.6	85.4	22.0	68.8	-10.1	69.3	-12.9
5	78.0	-7.3	103.7	27.9	85.9	14.1	85.3	23.4	70.6	-5.1	69.4	-15.0
6	177.2	19.5	115.6	3.5	135.7	11.7	223.5	39.4	114.8	-1.7	90.1	-12.3
7	98.2	29.7	98.7	18.5	124.7	-0.9	83.9	-7.9	80.8	-34.4	79.5	-17.1
8	81.5	-3.1	103.2	15.2	84.0	1.4	82.4	2.1	65.8	-14.3	64.5	-27.6
9	84.2	26.4	103.3	28.0	84.0	2.8	82.2	0.4	63.8	-14.8	65.4	-18.3
10	80.2	20.8	97.7	8.1	83.1	2.3	81.6	-3.2	67.5	-8.8	66.7	-15.1
11	83.0	7.9	97.9	-5.8	87.9	5.4	82.0	-0.5	67.3	-9.9	66.7	-15.9
12	217.2	40.9	112.9	-6.0	195.7	2.1	224.6	-5.6	98.6	-36.3	114.0	-6.6

（注） 鉱業、不動産業は、調査対象事業所が少ないため非公表とするが、調査産業計には含まれる。以下、同様とする。

第1-2表 名目賃金指数（現金給与総額）

（事業所規模30人以上）

（平成17年=100）

区 分	調査産業計		建設業		製造業		電気ガス水道業		情報通信業		運輸業		卸売・小売業	
		前年比		前年比		前年比		前年比		前年比		前年比		前年比
平成17年	100.0	-0.1	100.0	5.1	100.0	1.3	100.0	1.1	100.0		100.0		100.0	
18	99.7	-0.3	98.5	-1.5	102.3	2.4	98.2	-1.8	103.1	3.1	104.4	4.4	103.9	3.9
19	99.3	-0.4	105.9	7.5	105.0	2.6	100.8	2.6	117.1	13.6	105.5	1.1	98.3	-5.4
20	99.0	-0.3	123.8	16.9	107.4	2.3	101.6	0.8	121.9	4.1	95.2	-9.8	87.1	-11.4
21	93.9	-5.2	124.6	0.6	96.3	-10.3	103.0	1.4	118.7	-2.6	81.4	-14.5	83.4	-4.2
21年1月	81.0	-7.6	117.7	12.2	81.6	-18.7	75.1	1.8	93.2	0.3	68.4	-29.2	77.4	-5.4
2	78.5	-4.6	118.8	14.5	80.4	-7.8	80.7	2.5	93.6	2.1	67.2	-15.4	73.8	-8.9
3	79.3	-3.5	125.0	11.0	80.6	-7.5	76.5	0.1	94.3	-0.7	67.7	-11.2	70.2	-13.7
4	80.1	-2.9	108.6	0.7	80.3	-9.0	78.2	2.8	95.2	0.6	68.9	-9.5	71.5	-11.2
5	77.8	-6.5	105.9	-3.8	79.0	-10.0	77.9	4.6	86.4	-6.3	67.0	-11.4	74.8	-6.6
6	123.5	-10.2	147.4	29.4	116.3	-20.9	226.4	-2.1	132.4	26.3	104.0	-34.1	91.8	-6.4
7	112.9	-4.1	142.6	-7.6	122.8	-13.7	77.6	4.2	212.4	101.5	104.0	3.8	103.3	-13.8
8	82.4	-4.0	118.0	-3.9	89.7	0.8	77.7	2.5	102.2	-25.7	72.7	-19.0	77.9	2.0
9	79.9	-1.8	109.3	-8.1	83.7	-3.0	77.8	4.7	91.8	-10.6	71.0	-3.4	76.1	4.5
10	79.3	-1.9	111.1	-4.9	82.7	-4.4	76.9	3.6	89.6	-5.5	70.5	-3.2	75.3	5.3
11	82.7	-2.0	108.6	-20.6	88.8	-1.3	79.6	4.6	89.0	-3.5	69.4	-3.6	81.7	14.6
12	169.9	-6.8	182.4	-0.5	169.2	-14.3	232.0	-0.7	244.1	-32.1	145.8	-15.1	127.4	-2.1

区 分	金融・保険業		飲食店、宿泊業		医療、福祉		教育、学習支援業		複合サービス事業		サービス業	
		前年比		前年比		前年比		前年比		前年比		前年比
平成17年	100.0		100.0		100.0		100.0		100.0		100.0	
18	85.8	-14.2	95.4	-4.6	96.8	-3.2	97.9	-2.1	99.4	-0.6	98.9	-1.1
19	94.7	10.4	99.2	4.0	93.3	-3.6	97.0	-0.9	94.8	-4.6	88.3	-10.7
20	87.1	-8.0	103.3	4.1	93.2	-0.1	99.3	2.4	91.7	-3.3	83.1	-5.9
21	78.3	-10.1	101.4	-1.8	93.7	0.5	94.8	-4.5	90.3	-1.5	75.0	-9.7
21年1月	64.6	-4.7	97.2	3.0	86.0	12.7	72.8	-1.4	76.6	-7.2	69.9	-16.6
2	60.1	-10.7	91.8	1.4	78.7	0.8	73.6	-5.9	78.4	-6.2	67.1	-9.6
3	64.4	-6.5	93.0	-3.8	78.3	2.1	77.3	1.7	79.8	-0.1	71.6	-6.8
4	68.7	0.1	96.3	-5.6	83.6	6.4	77.3	4.5	78.9	-3.9	67.4	-8.5
5	65.2	-35.1	94.0	1.6	78.2	4.5	74.3	-2.1	79.0	-0.6	65.0	-19.9
6	123.0	-20.1	117.0	-14.2	101.4	-8.6	196.6	-3.5	146.7	3.2	102.4	-1.3
7	98.0	32.4	98.0	5.0	126.5	-3.4	73.7	-5.8	81.0	-14.9	71.0	-12.3
8	60.7	-11.8	101.8	6.0	78.1	-1.4	72.9	-2.1	78.2	-4.3	66.1	-17.9
9	64.2	-4.7	97.5	2.3	77.7	-0.1	72.8	-5.0	78.6	-4.1	67.0	-9.2
10	61.4	-8.5	96.9	4.2	76.8	-0.9	72.3	-6.6	83.9	5.8	67.3	-6.5
11	61.1	-31.8	99.0	-15.5	82.4	1.1	73.0	-5.7	81.6	0.7	67.0	-9.7
12	148.5	-1.5	134.0	1.0	176.9	0.2	200.6	-11.3	141.3	7.1	118.1	-3.9

第1-3表 実質賃金指数（現金給与総額）

（事業所規模5人以上）

（平成17年=100）

区 分	調査産業計		建設業		製造業		電気ガス水道業		情報通信業		運輸業		卸売・小売業	
	前年比		前年比		前年比		前年比		前年比		前年比		前年比	
平成17年	100.0	0.0	100.0	-6.3	100.0	2.5	100.0	1.8	100.0		100.0		100.0	
18	100.8	0.8	108.6	8.6	102.4	2.4	102.2	2.2	114.0	14.0	103.9	3.9	98.5	-1.5
19	96.7	-4.1	108.5	-0.1	107.1	4.6	104.0	1.8	116.8	2.5	112.2	8.0	91.2	-7.4
20	95.4	-1.3	104.8	-3.4	108.5	1.3	102.5	-1.4	105.8	-9.4	100.8	-10.2	83.7	-8.2
21	94.0	-1.5	114.8	9.5	97.2	-10.4	105.5	2.9	103.1	-2.6	92.3	-8.4	74.1	-11.5
21年1月	80.7	-4.5	108.4	32.7	82.7	-19.2	76.6	1.6	82.2	-5.2	76.2	-23.3	66.6	-13.1
2	80.1	-0.6	107.3	16.9	82.4	-10.5	82.4	2.2	82.7	-2.9	76.3	-11.4	65.6	-12.6
3	81.2	0.4	110.0	10.8	83.1	-8.8	78.1	0.1	82.5	-5.2	76.5	-11.1	64.3	-12.9
4	81.5	0.7	106.7	21.5	83.1	-10.0	79.8	2.8	82.2	-4.1	77.9	-7.2	67.0	-12.4
5	80.7	1.5	99.5	19.6	82.2	-9.5	79.6	5.9	82.0	-5.4	75.9	-8.4	70.4	-4.7
6	126.8	6.5	150.7	81.8	116.1	-17.8	231.6	0.1	109.6	3.6	117.9	-19.6	73.4	-14.6
7	107.6	-3.4	116.8	4.8	120.6	-13.2	79.8	7.8	180.3	100.6	115.0	4.1	97.2	-12.9
8	83.3	-5.0	112.8	5.1	91.1	-1.9	79.4	5.9	87.5	-22.5	84.4	-8.4	72.6	-14.6
9	80.7	-0.1	101.4	-6.9	86.8	-1.6	79.7	7.7	80.5	-7.5	82.3	2.4	66.2	-6.0
10	80.0	-2.1	99.5	-12.4	84.8	-4.3	79.0	6.0	81.1	-1.3	82.0	3.5	66.5	-5.4
11	82.8	-0.7	101.9	-11.2	90.1	-2.0	81.9	6.6	79.8	-1.5	81.7	2.5	70.3	1.7
12	163.4	-6.0	163.0	-6.7	163.8	-14.2	238.8	0.7	207.2	-26.3	162.1	-11.6	109.0	-19.9

区 分	金融・保険業		飲食店、宿泊業		医療、福祉		教育、学習支援業		複合サービス事業		サービス業	
	前年比		前年比		前年比		前年比		前年比		前年比	
平成17年	100.0		100.0		100.0		100.0		100.0		100.0	
18	97.7	-2.3	95.2	-4.8	97.9	-2.1	105.6	5.6	94.6	-5.4	95.5	-4.5
19	88.8	-9.1	90.7	-4.7	92.1	-5.9	86.9	-17.7	90.6	-4.2	90.1	-5.7
20	84.4	-5.0	88.7	-2.2	94.5	2.6	95.8	10.2	88.2	-2.6	87.7	-2.7
21	100.6	19.2	102.7	15.8	102.5	8.5	106.6	11.3	76.6	-13.2	75.7	-13.7
21年1月	75.5	9.9	101.9	26.9	86.2	13.9	81.0	16.9	71.6	-4.1	74.1	-24.6
2	76.2	17.4	96.8	26.4	85.4	9.5	81.7	17.6	75.5	-6.1	71.9	-9.1
3	77.8	10.2	97.3	24.1	86.4	14.0	84.6	20.7	73.4	-0.8	76.7	-6.5
4	77.0	14.8	102.5	21.2	89.8	14.5	85.1	22.1	68.5	-10.1	69.0	-13.0
5	77.8	-6.2	103.4	29.4	85.6	15.4	85.0	24.8	70.4	-4.0	69.2	-13.9
6	177.0	22.2	115.5	5.9	135.6	14.2	223.3	42.7	114.7	0.5	90.0	-10.3
7	98.6	34.3	99.1	22.6	125.2	2.6	84.2	-4.8	81.1	-32.1	79.8	-14.2
8	81.3	0.0	102.9	18.8	83.7	4.6	82.2	5.4	65.6	-11.6	64.3	-25.3
9	84.2	29.9	103.3	31.6	84.0	5.7	82.2	3.1	63.8	-12.5	65.4	-15.9
10	80.5	23.7	98.1	10.7	83.4	4.8	81.9	-0.8	67.8	-6.5	67.0	-13.1
11	83.4	10.0	98.4	-3.9	88.3	7.4	82.4	1.5	67.6	-8.2	67.0	-14.2
12	218.3	43.0	113.5	-4.6	196.7	3.6	225.7	-4.3	99.1	-35.4	114.6	-5.3

第1-4表 実質賃金指数（現金給与総額）

（事業所規模30人以上）

（平成17年=100）

区 分	調査産業計		建設業		製造業		電気ガス水道業		情報通信業		運輸業		卸売・小売業	
		前年比		前年比		前年比		前年比		前年比		前年比		前年比
平成17年	100.0	0.3	100.0	5.4	100.0	1.7	100.0	1.4	100.0		100.0		100.0	
18	100.2	0.2	99.0	-1.0	102.8	2.8	98.7	-1.3	103.6	3.6	104.9	4.9	104.4	4.4
19	99.8	-0.4	106.4	7.5	105.5	2.6	101.3	2.6	117.7	13.6	106.0	1.0	98.8	-5.4
20	97.4	-2.4	121.9	14.6	105.7	0.2	100.0	-1.3	120.0	2.0	93.7	-11.6	85.7	-13.3
21	93.9	-3.6	124.6	2.2	96.3	-8.9	103.0	3.0	118.7	-1.1	81.4	-13.1	83.4	-2.7
21年1月	80.7	-7.7	117.2	12.0	81.3	-18.8	74.8	1.6	92.8	0.2	68.1	-29.3	77.1	-5.5
2	78.3	-4.9	118.6	14.3	80.2	-8.0	80.5	2.3	93.4	1.9	67.1	-15.5	73.7	-9.0
3	79.1	-3.5	124.8	11.1	80.4	-7.4	76.3	0.1	94.1	-0.6	67.6	-11.1	70.1	-13.6
4	79.8	-2.9	108.2	0.7	80.0	-8.9	77.9	2.8	94.8	0.6	68.6	-9.5	71.2	-11.2
5	77.6	-5.4	105.6	-2.7	78.8	-8.9	77.7	5.9	86.1	-5.2	66.8	-10.3	74.6	-5.4
6	123.4	-8.1	147.3	32.5	116.2	-19.1	226.2	0.1	132.3	29.3	103.9	-32.6	91.7	-4.3
7	113.4	-0.7	143.2	-4.4	123.3	-10.7	77.9	7.7	213.3	108.7	104.4	7.4	103.7	-10.8
8	82.2	-0.8	117.6	-0.8	89.4	4.0	77.5	5.9	101.9	-23.3	72.5	-16.4	77.7	5.3
9	79.9	0.9	109.3	-5.5	83.7	-0.2	77.8	7.6	91.8	-8.1	71.0	-0.7	76.1	7.5
10	79.6	0.5	111.5	-2.6	83.0	-2.1	77.2	6.2	90.0	-3.1	70.8	-0.8	75.6	7.8
11	83.1	-0.1	109.1	-19.0	89.2	0.6	80.0	6.7	89.4	-1.5	69.7	-1.7	82.1	17.0
12	170.8	-5.4	183.3	0.8	170.1	-13.1	233.2	0.7	245.3	-31.2	146.5	-14.0	128.0	-0.7

区 分	金融・保険業		飲食店、宿泊業		医療、福祉		教育、学習支援業		複合サービス事業		サービス業	
		前年比		前年比		前年比		前年比		前年比		前年比
平成17年	100.0		100.0		100.0		100.0		100.0		100.0	
18	86.2	-13.8	95.9	-4.1	97.3	-2.7	98.4	-1.6	99.9	-0.1	99.4	-0.6
19	95.2	10.4	99.7	4.0	93.8	-3.6	97.5	-0.9	95.3	-4.6	88.7	-10.8
20	85.7	-10.0	101.7	2.0	91.7	-2.2	97.7	0.2	90.3	-5.2	81.8	-7.8
21	78.3	-8.6	101.4	-0.3	93.7	2.2	94.8	-3.0	90.3	0.0	75.0	-8.3
21年1月	64.3	-4.9	96.8	2.9	85.7	12.6	72.5	-1.5	76.3	-7.3	69.6	-16.6
2	60.0	-10.8	91.6	1.2	78.5	0.5	73.5	-6.0	78.2	-6.5	67.0	-9.7
3	64.3	-6.4	92.8	-3.7	78.1	2.1	77.1	1.7	79.6	-0.1	71.5	-6.7
4	68.4	0.1	95.9	-5.6	83.3	6.4	77.0	4.5	78.6	-3.9	67.1	-8.6
5	65.0	-34.3	93.7	2.9	78.0	5.8	74.1	-0.9	78.8	0.6	64.8	-18.9
6	122.9	-18.2	116.9	-12.2	101.3	-6.5	196.4	-1.3	146.6	5.6	102.3	1.0
7	98.4	37.0	98.4	8.7	127.0	0.0	74.0	-2.4	81.3	-11.9	71.3	-9.3
8	60.5	-9.0	101.5	9.4	77.9	1.8	72.7	1.0	78.0	-1.1	65.9	-15.3
9	64.2	-2.1	97.5	5.2	77.7	2.6	72.8	-2.3	78.6	-1.5	67.0	-6.7
10	61.6	-6.4	97.3	6.7	77.1	1.4	72.6	-4.3	84.2	8.4	67.6	-4.2
11	61.4	-30.5	99.5	-13.9	82.8	3.1	73.4	-3.8	82.0	2.8	67.3	-7.9
12	149.2	-0.2	134.7	2.4	177.8	1.7	201.6	-10.0	142.0	8.6	118.7	-2.5

第2-1表 名目賃金指数（きまって支給する給与）

（事業所規模5人以上）

（平成17年＝100）

区 分	調査産業計		建 設 業		製 造 業		電気ガス水道業		情報通信業		運 輸 業		卸売・小売業	
	前年比		前年比		前年比		前年比		前年比		前年比		前年比	
平成17年	100.0	0.3	100.0	-5.0	100.0	2.3	100.0	0.6	100.0		100.0		100.0	
18	100.1	0.1	101.5	1.5	101.7	1.7	101.8	1.8	116.0	16.0	103.2	3.2	100.7	0.7
19	97.1	-3.0	107.3	5.7	105.4	3.6	102.8	1.0	116.5	0.4	105.8	2.5	94.2	-6.5
20	97.0	-0.1	107.2	-0.1	106.5	1.0	104.0	1.2	109.9	-5.7	96.2	-9.1	87.0	-7.6
21	95.5	-1.5	110.2	2.8	98.4	-7.6	107.3	3.2	104.6	-4.8	92.0	-4.4	77.9	-10.5
21年1月	94.5	0.3	115.1	31.1	96.9	-8.5	103.6	1.8	107.4	-3.9	88.6	-10.4	76.3	-13.5
2	95.6	0.4	115.7	17.1	97.1	-8.3	111.2	2.5	107.9	-2.7	88.8	-11.1	77.2	-13.0
3	96.5	0.5	118.6	11.4	97.5	-9.2	105.4	0.1	107.4	-5.5	89.0	-6.4	76.0	-13.1
4	96.2	0.1	107.1	13.0	97.7	-9.9	107.8	2.9	107.3	-4.1	90.6	-7.2	79.3	-11.6
5	95.3	0.3	107.3	18.2	96.2	-10.0	107.5	4.7	99.3	-9.6	88.0	-9.7	78.5	-11.4
6	96.2	1.3	111.4	21.9	98.2	-9.0	108.4	3.5	99.4	-12.6	91.7	-7.1	78.5	-10.2
7	95.5	-3.5	108.2	-2.2	99.0	-7.0	107.0	4.3	104.5	-1.9	94.9	-3.2	79.0	-10.3
8	95.0	-3.4	107.8	-5.4	98.2	-7.1	107.2	2.7	103.6	-3.7	94.9	-0.1	78.7	-10.0
9	95.4	-3.3	106.9	-11.1	100.4	-5.8	107.3	4.9	104.9	-3.0	94.4	-0.2	77.4	-9.5
10	94.9	-4.4	106.5	-14.7	99.4	-6.6	106.0	3.6	105.2	-3.6	94.7	1.1	77.9	-8.1
11	95.3	-3.1	109.1	-9.5	99.7	-5.5	109.7	4.5	103.4	-3.4	94.3	0.5	77.4	-6.5
12	95.3	-3.8	108.2	-14.7	100.4	-4.2	105.9	2.1	104.3	-3.4	94.0	2.6	78.7	-7.1

区 分	金融・保険業		飲食店、宿泊業		医療、福祉		教育、学習支援業		複合サービス事業		サービス業	
	前年比		前年比		前年比		前年比		前年比		前年比	
平成17年	100.0		100.0		100.0		100.0		100.0		100.0	
18	96.5	-3.5	94.7	-5.3	98.2	-1.8	103.9	3.9	95.7	-4.3	95.5	-4.6
19	84.9	-12.0	88.3	-6.8	94.8	-3.5	87.2	-16.1	96.7	1.0	93.3	-2.3
20	83.5	-1.6	85.3	-3.4	98.4	3.8	99.3	13.9	95.0	-1.8	92.8	-0.5
21	98.0	17.4	102.1	19.7	105.4	7.1	108.6	9.4	87.9	-7.5	80.3	-13.5
21年1月	93.9	10.0	104.5	27.0	102.3	8.0	106.3	16.8	90.2	-4.8	84.6	-8.4
2	94.5	17.7	99.2	26.7	106.7	10.5	107.1	20.6	91.5	-4.7	84.8	-8.8
3	95.8	9.2	99.7	27.8	106.6	12.4	110.2	19.8	93.0	-1.2	88.9	-6.3
4	95.4	14.4	105.3	22.6	108.9	12.6	111.7	23.4	87.2	-9.2	81.5	-11.9
5	96.6	13.0	106.0	27.9	107.0	13.8	111.6	23.5	89.5	-4.8	81.7	-13.4
6	95.7	15.4	101.9	24.7	107.5	13.0	110.5	20.8	92.0	-5.7	81.1	-11.5
7	103.3	22.8	99.3	19.2	104.9	3.0	109.3	-0.5	88.4	-6.8	75.2	-19.0
8	100.9	19.8	104.8	19.8	104.3	3.3	107.8	2.2	83.9	-11.4	75.1	-19.0
9	100.9	22.3	105.6	31.7	104.8	2.9	107.5	0.3	81.5	-13.6	77.0	-18.0
10	99.2	20.8	99.7	7.8	103.6	2.4	106.8	-2.2	86.2	-7.7	78.5	-15.1
11	99.1	20.1	100.1	3.7	104.1	3.3	107.3	-0.5	85.9	-9.0	78.5	-14.8
12	101.2	23.9	98.6	4.1	103.8	1.3	106.6	-0.9	85.3	-11.0	76.7	-16.0

第2-2表 名目賃金指数（きまって支給する給与）

（事業所規模30人以上）

（平成17年＝100）

区 分	調査産業計		建設業		製造業		電気ガス水道業		情報通信業		運輸業		卸売・小売業	
	前年比	前年比	前年比	前年比	前年比	前年比	前年比	前年比	前年比	前年比	前年比	前年比	前年比	
平成17年	100.0	-0.2	100.0	2.3	100.0	1.6	100.0	1.1	100.0		100.0		100.0	
18	99.7	-0.3	100.5	0.5	101.8	1.8	99.0	-0.9	105.7	5.6	103.2	3.2	103.3	3.3
19	99.7	0.0	111.5	10.9	103.4	1.6	100.1	1.1	119.3	12.9	97.5	-5.5	99.7	-3.5
20	98.8	-0.9	129.0	15.7	103.2	-0.2	101.3	1.2	124.2	4.1	88.1	-9.6	87.0	-12.7
21	95.9	-2.9	126.1	-2.2	97.3	-5.7	104.5	3.2	120.7	-2.8	80.9	-8.2	82.3	-5.4
21年1月	96.1	-2.5	133.6	12.3	96.9	-5.3	100.9	1.8	124.2	1.4	80.2	-14.4	81.5	-11.8
2	95.3	-3.8	134.9	14.5	96.1	-6.6	108.3	2.5	124.7	2.0	78.9	-15.4	82.3	-10.2
3	96.2	-3.3	141.9	10.9	96.0	-7.6	102.7	0.1	125.6	-0.9	79.5	-9.7	79.0	-13.9
4	96.1	-3.5	123.2	0.7	95.7	-8.8	105.0	2.8	126.8	0.6	80.9	-9.5	80.2	-11.6
5	94.3	-4.7	120.0	-3.9	93.8	-9.0	104.6	4.6	115.1	-6.3	78.6	-11.5	83.4	-7.9
6	95.4	-4.0	122.7	-5.0	96.0	-8.0	105.6	3.5	115.0	-9.1	81.3	-10.0	82.6	-6.9
7	95.7	-3.6	121.2	-8.5	97.4	-5.4	104.2	4.2	120.2	-2.1	81.2	-10.0	82.3	-5.8
8	96.0	-2.3	122.3	-7.3	97.3	-5.0	104.4	2.7	119.8	-2.5	83.1	-3.6	84.6	-2.0
9	96.7	-1.7	124.1	-7.9	99.5	-3.6	104.5	4.8	122.4	-2.5	81.9	-3.4	84.4	2.6
10	96.3	-1.9	126.1	-4.9	99.0	-4.3	103.2	3.5	119.4	-5.5	82.8	-3.2	83.8	4.1
11	96.3	-2.1	123.2	-10.1	99.5	-3.0	106.8	4.5	118.5	-3.5	81.4	-3.7	81.3	1.0
12	96.0	-2.0	120.3	-13.1	100.2	-1.8	103.2	2.2	117.0	-5.0	81.5	-1.0	81.6	0.0

区 分	金融・保険業		飲食店、宿泊業		医療、福祉		教育、学習支援業		複合サービス事業		サービス業	
	前年比	前年比	前年比	前年比	前年比	前年比	前年比	前年比	前年比	前年比	前年比	
平成17年	100.0		100.0		100.0		100.0		100.0		100.0	
18	87.2	-12.8	95.6	-4.3	96.8	-3.2	98.3	-1.7	102.1	2.1	97.3	-2.7
19	88.4	1.4	96.8	1.3	97.1	0.3	97.4	-0.9	105.4	3.2	90.8	-6.7
20	86.3	-2.4	96.9	0.1	97.8	0.7	100.6	3.3	101.4	-3.8	87.1	-4.1
21	81.0	-6.1	99.5	2.7	99.4	1.6	97.8	-2.8	99.3	-2.1	79.1	-9.2
21年1月	82.6	-4.7	100.6	2.9	101.4	4.4	96.4	-1.2	95.5	-7.1	82.3	-5.7
2	76.7	-10.7	95.1	1.6	100.1	1.8	97.5	-2.5	97.8	-5.7	79.5	-9.6
3	80.6	-8.4	96.4	1.2	99.6	2.2	102.4	1.9	99.6	-0.1	83.5	-6.2
4	87.8	0.3	99.8	-3.9	101.2	3.5	102.3	4.3	98.4	-3.8	79.8	-8.5
5	83.3	-3.6	97.4	1.7	99.2	4.3	98.3	-2.3	98.4	-0.8	76.9	-17.0
6	81.9	-5.3	98.9	3.9	99.9	4.0	98.3	-2.2	101.3	-3.0	76.4	-12.8
7	86.0	0.1	99.3	4.5	99.5	1.8	97.7	-5.7	99.8	-1.8	75.9	-11.5
8	77.6	-11.8	103.6	5.5	99.3	1.7	96.6	-2.1	97.5	-4.0	78.2	-9.0
9	80.7	-6.4	101.0	7.8	98.7	-0.3	96.4	-5.0	98.0	-4.0	79.4	-8.8
10	78.4	-8.4	100.0	3.8	97.6	-0.9	95.8	-6.4	104.7	5.9	79.8	-6.6
11	78.0	-7.5	102.6	0.9	98.6	-0.4	96.6	-5.7	101.8	0.9	79.4	-7.0
12	78.0	-8.3	99.4	3.0	98.2	-1.5	95.8	-5.9	99.2	-0.5	78.1	-6.4

第2-3表 実質賃金指数（きまって支給する給与）

（事業所規模5人以上）

（平成17年=100）

区 分	調査産業計		建 設 業		製 造 業		電気ガス水道業		情報通信業		運 輸 業		卸売・小売業	
	前年比		前年比		前年比		前年比		前年比		前年比		前年比	
平成17年	100.0	0.8	100.0	-4.7	100.0	2.7	100.0	1.0	100.0		100.0		100.0	
18	100.6	0.6	102.0	2.0	102.2	2.2	102.3	2.3	116.6	16.6	103.7	3.7	101.2	1.2
19	97.6	-3.0	107.8	5.7	105.9	3.6	103.3	1.0	117.1	0.4	106.3	2.5	94.7	-6.4
20	95.5	-2.2	105.5	-2.1	104.8	-1.0	102.4	-0.9	108.2	-7.6	94.7	-10.9	85.6	-9.6
21	95.5	0.0	110.2	4.5	98.4	-6.1	107.3	4.8	104.6	-3.3	92.0	-2.9	77.9	-9.0
21年1月	94.1	0.2	114.6	31.0	96.5	-8.6	103.2	1.7	107.0	-4.0	88.2	-10.5	76.0	-13.5
2	95.4	0.2	115.5	16.9	96.9	-8.5	111.0	2.3	107.7	-2.9	88.6	-11.3	77.0	-13.2
3	96.3	0.6	118.4	11.5	97.3	-9.2	105.2	0.2	107.2	-5.5	88.8	-6.3	75.8	-13.1
4	95.8	0.1	106.7	13.0	97.3	-9.9	107.4	2.9	106.9	-4.1	90.2	-7.2	79.0	-11.5
5	95.0	1.5	107.0	19.6	95.9	-8.9	107.2	5.9	99.0	-8.6	87.7	-8.7	78.3	-10.3
6	96.1	3.6	111.3	24.6	98.1	-6.9	108.3	6.0	99.3	-10.5	91.6	-5.0	78.4	-8.2
7	95.9	-0.1	108.6	1.2	99.4	-3.7	107.4	7.9	104.9	1.5	95.3	0.2	79.3	-7.3
8	94.7	-0.3	107.5	-2.3	97.9	-4.1	106.9	5.9	103.3	-0.7	94.6	3.1	78.5	-7.0
9	95.4	-0.6	106.9	-8.6	100.4	-3.2	107.3	7.8	104.9	-0.4	94.4	2.6	77.4	-7.0
10	95.3	-2.2	106.9	-12.7	99.8	-4.3	106.4	6.1	105.6	-1.3	95.1	3.5	78.2	-5.9
11	95.8	-1.0	109.6	-7.7	100.2	-3.6	110.3	6.7	103.9	-1.4	94.8	2.6	77.8	-4.7
12	95.8	-2.4	108.7	-13.5	100.9	-2.9	106.4	3.5	104.8	-2.1	94.5	4.1	79.1	-5.7

区 分	金融・保険業		飲食店、宿泊業		医療、福祉		教育、学習支援業		複合サービス事業		サービス業	
	前年比		前年比		前年比		前年比		前年比		前年比	
平成17年	100.0		100.0		100.0		100.0		100.0		100.0	
18	97.0	-3.0	95.2	-4.8	98.7	-1.3	104.4	4.4	96.2	-3.8	96.0	-4.0
19	85.3	-12.1	88.7	-6.8	95.3	-3.4	87.6	-16.1	97.2	1.0	93.8	-2.3
20	82.2	-3.6	84.0	-5.3	96.9	1.7	97.7	11.5	93.5	-3.8	91.3	-2.7
21	98.0	19.2	102.1	21.5	105.4	8.8	108.6	11.2	87.9	-6.0	80.3	-12.0
21年1月	93.5	9.9	104.1	26.8	101.9	7.9	105.9	16.8	89.8	-4.9	84.3	-8.5
2	94.3	17.4	99.0	26.4	106.5	10.2	106.9	20.4	91.3	-4.9	84.6	-9.0
3	95.6	9.4	99.5	27.9	106.4	12.6	110.0	20.0	92.8	-1.1	88.7	-6.2
4	95.0	14.3	104.9	22.5	108.5	12.7	111.3	23.5	86.9	-9.1	81.2	-11.8
5	96.3	14.4	105.7	29.4	106.7	15.2	111.3	24.9	89.2	-3.7	81.5	-12.3
6	95.6	18.0	101.8	27.6	107.4	15.6	110.4	23.5	91.9	-3.6	81.0	-9.5
7	103.7	27.1	99.7	23.4	105.3	6.7	109.7	2.9	88.8	-3.4	75.5	-16.1
8	100.6	23.6	104.5	23.7	104.0	6.6	107.5	5.5	83.6	-8.6	74.9	-16.4
9	100.9	25.7	105.6	35.4	104.8	5.9	107.5	3.1	81.5	-11.1	77.0	-15.7
10	99.6	23.7	100.1	10.4	104.0	4.8	107.2	0.1	86.5	-5.6	78.8	-13.1
11	99.6	22.5	100.6	5.8	104.6	5.3	107.8	1.5	86.3	-7.2	78.9	-13.0
12	101.7	25.6	99.1	5.5	104.3	2.7	107.1	0.5	85.7	-9.7	77.1	-14.8

第2-4表 実質賃金指数（きまって支給する給与）

（事業所規模30人以上）

（平成17年=100）

区 分	調査産業計		建設業		製造業		電気ガス水道業		情報通信業		運輸業		卸売・小売業	
		前年比		前年比		前年比		前年比		前年比		前年比		前年比
平成17年	100.0	0.2	100.0	2.7	100.0	2.0	100.0	1.5	100.0		100.0		100.0	
18	100.2	0.2	101.0	1.0	102.3	2.3	99.5	-0.5	106.2	6.2	103.7	3.7	103.8	3.8
19	100.2	0.0	112.1	11.0	103.9	1.6	100.6	1.1	119.9	12.9	98.0	-5.5	100.2	-3.5
20	97.2	-3.0	127.0	13.3	101.6	-2.2	99.7	-0.9	122.2	1.9	86.7	-11.5	85.6	-14.6
21	95.9	-1.3	126.1	-0.7	97.3	-4.2	104.5	4.8	120.7	-1.2	80.9	-6.7	82.3	-3.9
21年1月	95.7	-2.6	133.1	12.2	96.5	-5.4	100.5	1.7	123.7	1.3	79.9	-14.5	81.2	-11.8
2	95.1	-4.0	134.6	14.3	95.9	-6.8	108.1	2.3	124.5	1.9	78.7	-15.6	82.1	-10.4
3	96.0	-3.2	141.6	11.1	95.8	-7.5	102.5	0.2	125.3	-0.8	79.3	-9.6	78.8	-13.9
4	95.7	-3.5	122.7	0.7	95.3	-8.8	104.6	2.9	126.3	0.6	80.6	-9.4	79.9	-11.5
5	94.0	-3.6	119.6	-2.8	93.5	-8.0	104.3	5.9	114.8	-5.1	78.4	-10.4	83.2	-6.8
6	95.3	-1.9	122.6	-2.9	95.9	-5.9	105.5	5.9	114.9	-7.0	81.2	-7.9	82.5	-4.7
7	96.1	-0.2	121.7	-5.2	97.8	-2.1	104.6	7.8	120.7	1.3	81.5	-6.9	82.6	-2.6
8	95.7	0.7	121.9	-4.4	97.0	-1.9	104.1	5.9	119.4	0.6	82.9	-0.5	84.3	1.1
9	96.7	1.0	124.1	-5.3	99.5	-0.9	104.5	7.7	122.4	0.2	81.9	-0.7	84.4	5.4
10	96.7	0.4	126.6	-2.6	99.4	-2.0	103.6	6.0	119.9	-3.2	83.1	-0.8	84.1	6.6
11	96.8	-0.1	123.8	-8.3	100.0	-1.1	107.3	6.6	119.1	-1.6	81.8	-1.8	81.7	3.0
12	96.5	-0.6	120.9	-11.9	100.7	-0.4	103.7	3.6	117.6	-3.6	81.9	0.4	82.0	1.4

区 分	金融・保険業		飲食店、宿泊業		医療、福祉		教育、学習支援業		複合サービス事業		サービス業	
		前年比		前年比		前年比		前年比		前年比		前年比
平成17年	100.0		100.0		100.0		100.0		100.0		100.0	
18	87.6	-12.4	96.1	-3.9	97.3	-2.7	98.8	-1.2	102.6	2.6	97.8	-2.2
19	88.8	1.4	97.3	1.2	97.6	0.3	97.9	-0.9	105.9	3.2	91.3	-6.6
20	84.9	-4.4	95.4	-2.0	96.3	-1.3	99.0	1.1	99.8	-5.8	85.7	-6.1
21	81.0	-4.6	99.5	4.3	99.4	3.2	97.8	-1.2	99.3	-0.5	79.1	-7.7
21年1月	82.3	-4.7	100.2	2.8	101.0	4.3	96.0	-1.3	95.1	-7.2	82.0	-5.7
2	76.5	-10.9	94.9	1.4	99.9	1.6	97.3	-2.7	97.6	-5.9	79.3	-9.8
3	80.4	-8.3	96.2	1.3	99.4	2.3	102.2	2.0	99.4	0.0	83.3	-6.1
4	87.5	0.3	99.4	-3.9	100.8	3.5	101.9	4.3	98.0	-3.8	79.5	-8.5
5	83.1	-2.4	97.1	2.9	98.9	5.5	98.0	-1.1	98.1	0.4	76.7	-16.0
6	81.8	-3.2	98.8	6.2	99.8	6.4	98.2	0.1	101.2	-0.8	76.3	-10.8
7	86.3	3.6	99.7	8.3	99.9	5.4	98.1	-2.4	100.2	1.7	76.2	-8.4
8	77.4	-8.9	103.3	8.9	99.0	5.0	96.3	0.9	97.2	-1.0	78.0	-6.0
9	80.7	-3.8	101.0	10.9	98.7	2.5	96.4	-2.3	98.0	-1.3	79.4	-6.3
10	78.7	-6.2	100.4	6.4	98.0	1.4	96.2	-4.2	105.1	8.4	80.1	-4.3
11	78.4	-5.7	103.1	2.9	99.1	1.6	97.1	-3.8	102.3	2.9	79.8	-5.1
12	78.4	-7.0	99.9	4.5	98.7	-0.1	96.3	-4.6	99.7	0.9	78.5	-5.1

第3-1表 名目賃金指数（所定内給与）

（事業所規模5人以上）

（平成17年=100）

区 分	調査産業計		建設業		製造業		電気ガス水道業		情報通信業		運輸業		卸売・小売業	
	前年比		前年比		前年比		前年比		前年比		前年比		前年比	
平成17年	100.0	0.6	100.0	-3.6	100.0	2.3	100.0	1.2	100.0		100.0		100.0	
18	99.5	-0.5	99.0	-1.0	102.4	2.4	103.1	3.1	113.4	13.4	99.6	-0.4	100.4	0.4
19	96.3	-3.2	106.2	7.3	106.3	3.8	103.2	0.1	121.2	6.9	88.7	-10.9	93.7	-6.7
20	96.8	0.5	109.7	3.3	108.0	1.6	102.7	-0.5	113.3	-6.5	83.1	-6.3	86.1	-8.1
21	95.9	-0.9	107.5	-2.0	102.7	-4.9	102.9	0.2	108.8	-4.0	84.8	2.0	77.5	-10.0
21年1月	95.1	1.8	110.4	22.7	101.6	-5.2	101.7	-0.6	110.8	-4.4	82.1	-1.0	76.5	-11.8
2	96.1	1.7	109.7	8.6	102.6	-3.3	101.2	-5.1	109.2	-5.1	82.8	-4.8	77.5	-12.1
3	96.8	2.1	111.3	2.2	103.4	-2.9	102.5	-1.2	109.2	-6.6	81.9	2.8	75.3	-12.6
4	96.8	1.9	105.5	7.5	103.7	-5.1	102.1	-1.0	110.2	-3.6	83.6	2.5	78.5	-10.2
5	96.2	2.0	107.3	14.0	101.7	-6.8	102.4	0.7	104.1	-7.8	81.6	0.4	78.3	-10.2
6	97.1	2.8	111.3	18.7	103.5	-5.7	103.4	0.3	105.0	-11.2	84.6	3.0	78.4	-9.5
7	96.2	-2.9	107.2	-5.1	103.3	-4.5	104.4	2.1	110.9	0.9	87.9	2.6	78.8	-10.3
8	95.3	-3.3	106.2	-9.1	101.8	-5.2	103.5	1.4	109.0	-0.8	87.3	4.9	78.2	-10.6
9	95.6	-3.4	105.3	-14.0	103.3	-5.3	103.4	1.3	109.9	-1.4	86.0	2.9	76.8	-9.6
10	94.8	-4.6	103.7	-18.5	101.7	-5.7	103.3	1.5	108.9	-4.1	86.1	5.4	77.1	-8.8
11	95.1	-3.5	105.7	-13.3	102.5	-4.9	103.7	1.9	107.5	-2.2	85.9	5.0	76.8	-7.0
12	95.5	-4.4	106.7	-17.0	102.9	-4.8	103.4	1.9	111.0	-0.4	87.2	0.7	77.9	-7.0

区 分	金融・保険業		飲食店、宿泊業		医療、福祉		教育、学習支援業		複合サービス事業		サービス業	
	前年比		前年比		前年比		前年比		前年比		前年比	
平成17年	100.0		100.0		100.0		100.0		100.0		100.0	
18	95.2	-4.8	94.3	-5.7	98.2	-1.7	104.3	4.3	95.0	-5.0	94.7	-5.3
19	84.0	-11.8	90.8	-3.7	97.6	-0.6	86.9	-16.7	93.6	-1.5	92.7	-2.1
20	83.6	-0.5	86.8	-4.4	101.4	3.9	99.2	14.2	92.2	-1.5	93.0	0.3
21	97.5	16.6	103.4	19.1	107.3	5.8	109.6	10.5	87.8	-4.8	80.1	-13.9
21年1月	94.0	10.3	105.6	25.6	104.0	6.7	107.6	18.2	90.4	-1.6	84.9	-7.5
2	94.1	16.5	101.2	25.6	109.0	9.9	108.3	22.8	92.0	-0.8	84.1	-9.4
3	95.7	9.5	101.8	30.8	109.4	12.0	111.3	21.4	92.7	1.2	87.5	-5.6
4	94.8	13.5	107.1	21.2	111.2	12.0	112.3	24.9	88.1	-4.8	80.6	-12.0
5	95.6	12.1	107.5	26.9	109.0	13.0	112.6	25.1	90.0	-1.7	80.6	-13.6
6	95.2	15.1	103.4	22.8	109.3	12.0	111.6	22.2	92.2	-2.6	81.1	-11.0
7	102.0	21.1	100.5	19.4	107.0	1.9	110.2	0.1	88.5	-4.1	75.6	-19.7
8	98.9	17.0	105.8	19.1	105.6	1.6	108.8	2.9	83.8	-8.5	75.6	-19.7
9	100.8	21.9	106.7	30.8	106.7	1.6	108.5	0.8	81.2	-11.4	77.6	-18.3
10	98.6	19.8	100.2	6.6	105.4	0.7	107.8	-1.2	85.1	-5.9	78.3	-16.4
11	98.9	20.0	101.9	5.2	105.5	1.3	108.2	-0.1	85.1	-7.7	78.4	-15.7
12	101.2	22.8	99.4	3.9	105.4	-0.5	107.8	-0.2	84.2	-9.6	76.8	-17.0

第3-2表 名目賃金指数（所定内給与）

（事業所規模30人以上）

（平成17年＝100）

区 分	調査産業計		建設業		製造業		電気ガス水道業		情報通信業		運輸業		卸売・小売業	
		前年比		前年比		前年比		前年比		前年比		前年比		前年比
平成17年	100.0	-0.1	100.0	2.6	100.0	1.6	100.0	1.1	100.0		100.0		100.0	
18	99.7	-0.3	100.6	0.5	102.6	2.6	100.2	0.2	108.4	8.4	100.5	0.5	103.1	3.1
19	100.3	0.6	117.4	16.7	104.7	2.0	101.1	0.9	126.4	16.6	85.9	-14.5	100.9	-2.1
20	99.4	-0.9	136.2	16.0	105.0	0.3	101.1	0.0	130.8	3.5	76.5	-10.9	88.5	-12.3
21	97.1	-2.3	120.5	-11.5	102.0	-2.9	101.3	0.2	128.7	-1.6	75.3	-1.6	82.6	-6.7
21年1月	97.4	-1.8	122.3	-2.1	102.2	-1.7	100.1	-0.6	131.6	1.7	75.1	-7.3	82.0	-12.9
2	96.7	-2.6	122.1	-2.1	101.9	-1.6	99.6	-5.1	131.2	0.5	74.3	-6.4	82.7	-11.6
3	97.5	-1.9	124.4	-6.1	102.3	-1.6	100.9	-1.2	131.6	-1.6	73.2	-4.2	78.1	-16.0
4	97.6	-2.1	116.8	-9.5	102.1	-3.5	100.5	-1.1	133.3	1.2	74.9	-3.4	80.0	-12.7
5	95.9	-3.7	119.8	-10.3	99.6	-5.6	100.8	0.6	123.9	-3.5	73.0	-4.5	83.8	-8.8
6	97.0	-2.9	120.7	-12.2	101.7	-4.4	101.8	0.3	124.3	-7.0	75.5	-2.5	83.6	-7.2
7	97.2	-2.7	120.9	-14.2	102.3	-2.6	102.8	2.0	129.1	0.5	75.4	-2.8	82.4	-7.1
8	97.2	-1.8	119.8	-15.0	101.6	-2.8	101.9	1.4	129.3	1.2	77.1	3.5	85.0	-3.1
9	97.8	-1.4	121.2	-14.6	103.0	-2.6	101.8	1.3	130.9	-0.5	76.6	3.8	85.5	2.9
10	97.1	-1.7	121.3	-13.2	102.0	-2.9	101.7	1.4	127.2	-5.0	77.2	5.3	84.7	3.3
11	97.1	-1.9	119.5	-16.6	102.5	-2.6	102.1	1.9	125.9	-2.3	75.9	5.1	82.0	-0.6
12	96.7	-3.1	117.4	-19.4	102.9	-2.1	101.8	1.8	125.5	-4.1	75.9	-2.7	81.1	-2.6

区 分	金融・保険業		飲食店、宿泊業		医療、福祉		教育、学習支援業		複合サービス事業		サービス業	
		前年比		前年比		前年比		前年比		前年比		前年比
平成17年	100.0		100.0		100.0		100.0		100.0		100.0	
18	87.8	-12.2	96.5	-3.5	97.1	-2.9	98.4	-1.6	101.8	1.9	96.6	-3.4
19	86.8	-1.1	98.0	1.6	101.3	4.3	97.0	-1.4	99.0	-2.8	91.4	-5.4
20	85.1	-2.0	97.9	-0.1	101.9	0.6	100.1	3.2	95.9	-3.1	87.7	-4.0
21	81.7	-4.0	100.8	3.0	101.2	-0.7	98.8	-1.3	98.9	3.1	79.2	-9.7
21年1月	83.3	-2.3	100.4	1.9	103.1	1.6	97.7	0.3	96.1	-1.3	82.8	-5.4
2	77.3	-8.5	96.8	1.0	102.2	0.0	98.6	-0.2	98.7	0.5	79.2	-10.2
3	81.5	-4.8	98.5	6.6	102.5	0.4	103.5	3.8	100.1	5.3	83.8	-5.5
4	88.1	2.9	101.1	-5.0	103.1	1.4	102.6	5.7	98.8	1.9	79.2	-9.3
5	83.5	-2.0	98.8	2.0	100.8	1.9	99.0	-0.7	100.0	5.7	76.3	-18.0
6	82.5	-3.2	100.1	3.0	101.1	1.1	99.1	-0.8	100.3	1.6	76.6	-13.0
7	86.9	2.6	100.9	5.2	101.7	0.0	98.5	-4.6	100.0	4.6	75.5	-13.1
8	78.1	-10.5	105.3	4.9	100.5	-0.9	97.5	-0.9	97.9	1.7	78.4	-10.0
9	81.3	-4.5	101.4	6.6	100.5	-2.6	97.5	-3.5	97.0	0.6	79.8	-9.4
10	79.5	-5.9	100.6	3.1	99.2	-3.4	96.8	-4.9	101.0	7.6	79.9	-7.4
11	79.1	-5.0	104.1	3.0	99.7	-3.3	97.4	-4.9	98.5	4.6	80.4	-6.5
12	79.3	-6.7	101.0	4.1	99.8	-3.9	96.9	-4.5	97.8	4.9	78.1	-7.9

第3-3表 実質賃金指数（所定内給与）

（事業所規模5人以上）

（平成17年=100）

区 分	調査産業計		建設業		製造業		電気ガス水道業		情報通信業		運輸業		卸売・小売業	
	前年比		前年比		前年比		前年比		前年比		前年比		前年比	
平成17年	100.0	1.0	100.0	-3.3	100.0	2.7	100.0	1.7	100.0		100.0		100.0	
18	100.0	0.0	99.5	-0.5	102.9	2.9	103.6	3.6	114.0	14.0	100.1	0.1	100.9	0.9
19	96.8	-3.2	106.7	7.2	106.8	3.8	103.7	0.1	121.8	6.8	89.1	-11.0	94.2	-6.6
20	95.3	-1.5	108.0	1.2	106.3	-0.5	101.1	-2.5	111.5	-8.5	81.8	-8.2	84.7	-10.1
21	95.9	0.6	107.5	-0.5	102.7	-3.4	102.9	1.8	108.8	-2.4	84.8	3.7	77.5	-8.5
21年1月	94.7	1.7	110.0	22.6	101.2	-5.3	101.3	-0.7	110.4	-4.5	81.8	-1.1	76.2	-11.8
2	95.9	1.5	109.5	8.4	102.4	-3.5	101.0	-5.3	109.0	-5.3	82.6	-5.1	77.3	-12.4
3	96.6	2.2	111.1	2.3	103.2	-2.8	102.3	-1.1	109.0	-6.5	81.7	2.8	75.1	-12.6
4	96.4	1.9	105.1	7.6	103.3	-5.1	101.7	-1.0	109.8	-3.5	83.3	2.5	78.2	-10.2
5	95.9	3.2	107.0	15.4	101.4	-5.7	102.1	1.9	103.8	-6.7	81.4	1.6	78.1	-9.1
6	97.0	5.1	111.2	21.4	103.4	-3.5	103.3	2.6	104.9	-9.2	84.5	5.4	78.3	-7.4
7	96.6	0.5	107.6	-1.8	103.7	-1.1	104.8	5.6	111.3	4.4	88.3	6.3	79.1	-7.2
8	95.0	-0.3	105.9	-6.2	101.5	-2.2	103.2	4.7	108.7	2.4	87.0	8.2	78.0	-7.7
9	95.6	-0.7	105.3	-11.7	103.3	-2.6	103.4	4.1	109.9	1.3	86.0	5.8	76.8	-7.1
10	95.2	-2.4	104.1	-16.5	102.1	-3.5	103.7	3.9	109.3	-1.8	86.4	7.9	77.4	-6.5
11	95.6	-1.4	106.2	-11.6	103.0	-3.0	104.2	3.9	108.0	-0.3	86.3	7.1	77.2	-5.2
12	96.0	-3.0	107.2	-15.9	103.4	-3.5	103.9	3.3	111.6	1.0	87.6	2.1	78.3	-5.8

区 分	金融・保険業		飲食店、宿泊業		医療、福祉		教育、学習支援業		複合サービス事業		サービス業	
	前年比		前年比		前年比		前年比		前年比		前年比	
平成17年	100.0		100.0		100.0		100.0		100.0		100.0	
18	95.7	-4.3	94.8	-5.2	98.7	-1.3	104.8	4.8	95.5	-4.5	95.2	-4.8
19	84.4	-11.8	91.3	-3.7	98.1	-0.6	87.3	-16.7	94.1	-1.5	93.2	-2.1
20	82.3	-2.5	85.4	-6.5	99.8	1.7	97.6	11.8	90.7	-3.6	91.5	-1.8
21	97.5	18.5	103.4	21.1	107.3	7.5	109.6	12.3	87.8	-3.2	80.1	-12.5
21年1月	93.6	10.2	105.2	25.5	103.6	6.6	107.2	18.2	90.0	-1.7	84.6	-7.5
2	93.9	16.2	101.0	25.3	108.8	9.7	108.1	22.6	91.8	-1.0	83.9	-9.6
3	95.5	9.6	101.6	30.9	109.2	12.1	111.1	21.6	92.5	1.3	87.3	-5.5
4	94.4	13.5	106.7	21.3	110.8	12.0	111.9	25.0	87.7	-4.8	80.3	-12.0
5	95.3	13.5	107.2	28.5	108.7	14.3	112.3	26.6	89.7	-0.6	80.4	-12.5
6	95.1	17.7	103.3	25.7	109.2	14.6	111.5	25.0	92.1	-0.4	81.0	-9.0
7	102.4	25.3	100.9	23.5	107.4	5.5	110.6	3.6	88.9	-0.7	75.9	-16.9
8	98.6	20.8	105.5	23.0	105.3	4.9	108.5	6.3	83.5	-5.6	75.4	-17.1
9	100.8	25.4	106.7	34.4	106.7	4.5	108.1	3.2	81.2	-8.9	77.6	-16.0
10	99.0	22.7	100.6	9.1	105.8	3.1	108.2	1.1	85.4	-3.6	78.6	-14.5
11	99.4	22.4	102.4	7.2	106.0	3.3	108.7	1.9	85.5	-5.8	78.8	-14.0
12	101.7	24.5	99.9	5.4	105.9	0.9	108.3	1.2	84.6	-8.3	77.2	-15.8

第3-4表 実質賃金指数（所定内給与）

（事業所規模30人以上）

（平成17年=100）

区 分	調査産業計		建設業		製造業		電気ガス水道業		情報通信業		運輸業		卸売・小売業	
		前年比		前年比		前年比		前年比		前年比		前年比		前年比
平成17年	100.0	0.3	100.0	3.1	100.0	2.0	100.0	1.5	100.0		100.0		100.0	
18	100.2	0.2	101.1	1.1	103.1	3.1	100.7	0.7	108.9	8.9	101.0	1.0	103.6	3.6
19	100.8	0.6	118.0	16.7	105.2	2.0	101.6	0.9	127.0	16.6	86.3	-14.6	101.4	-2.1
20	97.8	-3.0	134.1	13.6	103.3	-1.8	99.5	-2.1	128.7	1.3	75.3	-12.7	87.1	-14.1
21	97.1	-0.7	120.5	-10.1	102.0	-1.3	101.3	1.8	128.7	0.0	75.3	0.0	82.6	-5.2
21年1月	97.0	-1.9	121.8	-2.2	101.8	-1.8	99.7	-0.7	131.1	1.6	74.8	-7.4	81.7	-12.9
2	96.5	-2.8	121.9	-2.2	101.7	-1.8	99.4	-5.2	130.9	0.3	74.2	-6.5	82.5	-11.9
3	97.3	-1.8	124.2	-6.0	102.1	-1.5	100.7	-1.1	131.3	-1.6	73.1	-4.1	77.9	-16.0
4	97.2	-2.1	116.3	-9.6	101.7	-3.5	100.1	-1.1	132.8	1.2	74.6	-3.4	79.7	-12.6
5	95.6	-2.5	119.4	-9.3	99.3	-4.4	100.5	1.8	123.5	-2.4	72.8	-3.3	83.5	-7.7
6	96.9	-0.7	120.6	-10.2	101.6	-2.2	101.7	2.6	124.2	-4.9	75.4	-0.3	83.5	-5.1
7	97.6	0.7	121.4	-11.2	102.7	0.9	103.2	5.5	129.6	4.0	75.7	0.5	82.7	-3.8
8	96.9	1.3	119.4	-12.3	101.3	0.3	101.6	4.6	128.9	4.4	76.9	6.8	84.7	0.0
9	97.8	1.3	121.2	-12.2	103.0	0.1	101.8	4.1	130.9	2.3	76.6	6.7	85.5	5.8
10	97.5	0.6	121.8	-11.2	102.4	-0.6	102.1	3.9	127.7	-2.7	77.5	7.8	85.0	5.7
11	97.6	0.1	120.1	-14.9	103.0	-0.6	102.6	4.0	126.5	-0.4	76.3	7.3	82.4	1.4
12	97.2	-1.7	118.0	-18.2	103.4	-0.8	102.3	3.2	126.1	-2.8	76.3	-1.3	81.5	-1.3

区 分	金融・保険業		飲食店、宿泊業		医療、福祉		教育、学習支援業		複合サービス事業		サービス業	
		前年比		前年比		前年比		前年比		前年比		前年比
平成17年	100.0		100.0		100.0		100.0		100.0		100.0	
18	88.2	-11.8	97.0	-3.0	97.6	-2.4	98.9	-1.1	102.3	2.3	97.1	-2.9
19	87.2	-1.1	98.5	1.5	101.8	4.3	97.5	-1.4	99.5	-2.7	91.9	-5.4
20	83.8	-3.9	96.4	-2.1	100.3	-1.5	98.5	1.0	94.4	-5.1	86.3	-6.1
21	81.7	-2.5	100.8	4.6	101.2	0.9	98.8	0.3	98.9	4.8	79.2	-8.2
21年1月	83.0	-2.4	100.0	1.8	102.7	1.5	97.3	0.2	95.7	-1.4	82.5	-5.4
2	77.1	-8.8	96.6	0.8	102.0	-0.2	98.4	-0.4	98.5	0.3	79.0	-10.4
3	81.3	-4.7	98.3	6.7	102.3	0.5	103.3	3.9	99.9	5.4	83.6	-5.4
4	87.7	2.8	100.7	-5.0	102.7	1.4	102.2	5.7	98.4	1.9	78.9	-9.3
5	83.3	-0.7	98.5	3.1	100.5	3.2	98.7	0.5	99.7	7.0	76.1	-16.9
6	82.4	-1.0	100.0	5.4	101.0	3.4	99.0	1.4	100.2	3.9	76.5	-10.9
7	87.2	6.1	101.3	8.9	102.1	3.5	98.9	-1.3	100.4	8.3	75.8	-10.1
8	77.9	-7.6	105.0	8.2	100.2	2.2	97.2	2.2	97.6	4.9	78.2	-7.1
9	81.3	-1.8	101.4	9.6	100.5	0.1	97.5	-0.7	97.0	3.4	79.8	-6.9
10	79.8	-3.6	101.0	5.5	99.6	-1.1	97.2	-2.6	101.4	10.1	80.2	-5.2
11	79.5	-3.2	104.6	5.0	100.2	-1.4	97.9	-3.0	99.0	6.7	80.8	-4.6
12	79.7	-5.3	101.5	5.6	100.3	-2.5	97.4	-3.2	98.3	6.4	78.5	-6.5

第4-1表 労働時間指数（総実労働時間）

（事業所規模5人以上）

（平成17年＝100）

区 分	調査産業計		建設業		製造業		電気ガス水道業		情報通信業		運輸業		卸売・小売業	
	前年比	前年比	前年比	前年比	前年比	前年比	前年比	前年比	前年比	前年比	前年比	前年比	前年比	
平成17年	100.0	0.0	100.0	-3.4	100.0	0.4	100.0	-0.5	100.0		100.0		100.0	
18	100.8	0.8	104.9	4.9	99.1	-0.9	96.5	-3.5	103.9	3.8	98.3	-1.7	102.4	2.4
19	99.6	-1.2	108.1	3.1	101.5	2.4	94.4	-2.2	106.9	2.9	106.3	8.1	96.8	-5.5
20	97.4	-2.2	104.2	-3.6	100.2	-1.3	97.5	3.3	102.1	-4.5	98.0	-7.8	93.6	-3.3
21	95.3	-2.2	102.6	-1.5	93.9	-6.3	97.8	0.3	99.7	-2.4	98.1	0.1	90.9	-2.9
21年1月	88.1	-2.2	95.0	8.9	79.5	-10.4	96.5	4.6	97.2	-1.5	92.6	-7.4	85.5	-4.3
2	94.1	-5.1	109.2	1.0	92.3	-10.7	93.0	-8.1	101.8	-1.1	93.5	-8.0	90.8	-4.9
3	95.2	-3.5	109.9	-3.3	89.3	-13.0	101.2	5.4	106.1	0.9	94.9	-3.8	89.1	-3.0
4	98.9	-2.2	99.4	-4.8	95.8	-8.8	104.7	1.2	105.7	2.1	98.6	-4.7	96.2	-0.5
5	91.2	-4.2	91.3	-0.7	87.0	-10.8	88.5	-5.1	91.7	-7.5	92.9	-7.7	89.7	-4.7
6	99.0	-0.5	105.7	3.4	94.9	-9.5	107.9	6.9	103.2	1.3	100.0	-2.5	94.4	-0.4
7	98.9	-1.0	105.0	3.8	98.0	-3.7	106.0	-1.0	107.0	3.6	103.2	3.7	93.2	-4.1
8	93.9	-0.6	98.0	0.0	94.0	-1.9	95.1	3.9	91.0	-11.6	100.6	5.9	91.0	-3.8
9	96.2	-1.5	105.4	-3.3	98.7	-2.3	93.6	-2.9	98.3	-1.4	99.8	4.8	90.9	-3.4
10	96.0	-3.6	102.4	-10.6	96.1	-4.5	104.6	-2.2	101.9	-1.0	99.7	6.3	90.1	-2.6
11	96.5	-0.3	107.7	-3.1	101.8	-0.4	92.9	2.9	94.7	-6.5	101.7	9.0	89.1	-1.7
12	95.6	-1.1	102.6	-5.9	99.2	1.0	90.1	-0.8	98.0	-5.3	99.3	7.4	90.7	-1.2

区 分	金融・保険業		飲食店、宿泊業		医療、福祉		教育、学習支援業		複合サービス事業		サービス業	
	前年比	前年比	前年比	前年比	前年比	前年比	前年比	前年比	前年比	前年比	前年比	
平成17年	100.0		100.0		100.0		100.0		100.0		100.0	
18	104.4	4.4	99.7	-0.2	101.4	1.4	100.0	0.0	99.4	-0.6	100.9	0.8
19	103.1	-1.2	91.1	-8.6	97.9	-3.5	94.8	-5.2	104.2	4.8	100.4	-0.5
20	99.6	-3.4	84.1	-7.7	95.3	-2.7	104.5	10.2	103.1	-1.1	98.7	-1.7
21	98.2	-1.4	101.3	20.5	97.0	1.8	103.9	-0.6	101.8	-1.3	91.5	-7.3
21年1月	93.6	0.6	100.9	26.4	92.0	-0.1	95.5	4.7	92.0	-0.9	87.4	-4.8
2	92.7	-6.9	96.7	28.4	94.3	-4.4	103.7	3.4	97.5	-8.7	89.5	-11.2
3	98.9	0.2	95.5	18.3	98.6	-0.7	114.5	18.3	102.2	0.1	91.6	-9.1
4	99.2	-5.2	105.0	25.7	101.1	0.1	117.5	10.5	102.8	-4.0	95.4	-6.5
5	93.4	-8.9	105.6	28.2	92.0	-1.7	103.2	6.0	93.2	-7.4	90.3	-7.7
6	101.7	1.5	100.4	30.7	102.3	5.0	116.1	7.8	106.1	-2.2	96.5	-5.9
7	108.6	3.4	97.8	20.4	102.1	4.5	112.0	-5.5	107.8	-0.2	91.2	-9.1
8	100.3	2.1	107.2	20.9	97.9	6.0	81.7	-11.6	104.0	5.3	90.5	-5.1
9	97.8	-3.0	104.6	33.6	95.9	3.2	100.9	-10.2	100.7	-2.0	90.8	-7.7
10	98.0	-0.6	99.5	7.3	97.1	0.5	108.6	-11.1	102.7	-3.1	91.6	-7.5
11	97.7	0.4	100.3	5.0	95.2	6.5	97.9	-5.8	105.9	8.0	92.1	-5.5
12	96.8	0.3	102.1	7.9	95.4	2.6	95.0	-9.5	107.0	1.3	90.8	-7.3

第4-2表 労働時間指数（総実労働時間）

（事業所規模30人以上）

（平成17年=100）

区 分	調査産業計		建設業		製造業		電気ガス水道業		情報通信業		運輸業		卸売・小売業	
		前年比		前年比		前年比		前年比		前年比		前年比		前年比
平成17年	100.0	-0.8	100.0	1.5	100.0	-0.1	100.0	-0.2	100.0		100.0		100.0	
18	100.1	0.1	101.0	1.0	99.0	-1.0	99.4	-0.6	101.7	1.7	99.8	-0.1	100.9	0.9
19	99.8	-0.3	112.0	10.9	101.6	2.6	95.1	-4.3	109.1	7.3	99.9	0.1	94.1	-6.7
20	98.3	-1.5	128.3	14.6	100.3	-1.3	97.4	2.4	102.5	-6.0	99.1	-0.8	86.5	-8.1
21	96.3	-2.0	112.5	-12.3	93.7	-6.6	97.7	0.3	99.6	-2.8	101.9	2.8	89.9	3.9
21年1月	88.6	-3.9	109.7	7.3	80.1	-7.2	96.4	4.6	96.7	-5.7	98.8	-1.2	83.7	-6.7
2	93.8	-5.6	120.0	-6.3	93.6	-9.5	92.9	-8.1	98.2	-2.0	96.0	-4.3	87.0	-0.1
3	94.6	-4.9	124.8	-6.4	89.5	-12.2	101.0	5.4	105.5	1.1	99.3	1.7	85.9	-3.3
4	100.4	-2.0	110.9	-15.8	96.6	-8.9	104.6	1.2	108.8	3.6	103.2	0.7	93.5	5.5
5	91.3	-6.3	100.8	-15.3	86.8	-11.0	88.4	-5.2	91.5	-10.3	98.3	-0.4	88.2	-0.9
6	99.6	-1.6	117.5	-9.5	95.5	-9.9	107.7	6.8	106.3	4.7	104.9	3.5	92.7	5.7
7	100.1	-1.0	111.2	-16.8	97.8	-4.5	105.8	-1.1	108.4	4.1	105.5	1.2	91.1	1.3
8	95.8	0.2	105.7	-9.2	92.3	-2.7	95.0	3.9	87.0	-16.3	104.9	4.4	94.1	6.1
9	97.7	-0.6	115.5	-15.3	97.3	-4.0	93.5	-2.9	99.4	-2.3	102.1	5.5	92.7	9.3
10	97.6	-1.7	109.7	-19.4	94.9	-5.7	104.5	-2.2	104.0	0.6	104.3	5.0	90.3	11.6
11	98.9	1.9	116.5	-15.5	101.2	-2.6	92.8	2.9	94.0	-6.9	103.0	8.6	90.6	12.4
12	96.8	0.4	107.3	-20.4	98.7	-0.7	90.0	-0.8	95.4	-4.5	102.4	10.0	89.5	9.4

区 分	金融・保険業		飲食店、宿泊業		医療、福祉		教育、学習支援業		複合サービス事業		サービス業	
		前年比		前年比		前年比		前年比		前年比		前年比
平成17年	100.0		100.0		100.0		100.0		100.0		100.0	
18	100.8	0.8	95.8	-4.2	100.6	0.6	103.2	3.2	101.1	1.1	100.6	0.5
19	99.9	-0.9	98.0	2.3	98.1	-2.5	109.7	6.3	103.8	2.7	99.1	-1.5
20	99.2	-0.7	98.1	0.1	95.8	-2.3	116.1	5.8	103.9	0.1	97.0	-2.1
21	96.2	-3.0	100.2	2.1	99.2	3.5	105.5	-9.1	97.2	-6.4	92.2	-4.9
21年1月	93.5	0.8	99.3	-2.9	93.2	-1.0	97.7	-9.0	90.5	-5.1	88.4	-1.7
2	91.5	-5.1	94.1	-0.1	96.0	-0.5	101.9	-9.7	90.4	-16.5	86.1	-12.1
3	97.9	-2.5	93.8	-3.3	97.8	0.1	116.8	2.5	100.2	2.0	86.6	-11.0
4	101.7	-1.5	100.4	-2.0	105.0	5.2	118.5	-1.2	101.2	-5.2	96.1	-3.2
5	92.1	-6.9	98.1	1.3	95.0	0.0	102.2	-12.3	88.8	-12.7	87.9	-10.0
6	99.3	-0.5	97.7	3.6	103.7	8.2	113.0	-9.1	107.8	-1.4	95.6	-4.7
7	102.3	-0.8	99.9	5.7	103.7	6.4	115.6	-6.5	104.9	-0.4	92.9	-7.0
8	96.9	-3.1	106.8	9.2	102.2	8.0	86.3	-16.2	91.2	-10.1	94.5	0.1
9	97.4	-4.0	102.0	9.9	98.6	3.8	102.3	-14.4	92.4	-14.0	94.6	-1.5
10	94.6	-7.5	101.2	2.0	99.2	1.0	111.2	-14.6	102.8	0.2	94.7	-4.4
11	94.1	-2.1	105.0	1.4	99.1	8.8	102.6	-7.1	94.2	-9.6	94.7	-0.1
12	92.9	-2.9	104.5	2.9	97.1	3.3	97.8	-12.6	101.8	-4.1	93.8	-3.4

第5-1表 労働時間指数（所定内労働時間）

（事業所規模5人以上）

（平成17年＝100）

区 分	調査産業計		建設業		製造業		電気ガス水道業		情報通信業		運輸業		卸売・小売業	
	前年比		前年比		前年比		前年比		前年比		前年比		前年比	
平成17年	100.0	0.2	100.0	0.1	100.0	0.3	100.0	-0.2	100.0		100.0		100.0	
18	100.4	0.4	100.9	0.9	99.2	-0.8	97.8	-2.2	99.5	-0.5	100.0	0.0	101.7	1.7
19	99.1	-1.3	104.3	3.4	102.2	3.0	95.3	-2.6	102.5	3.0	102.0	2.0	96.0	-5.6
20	97.1	-2.0	102.4	-1.8	101.3	-0.9	97.1	1.9	99.8	-2.6	96.4	-5.5	91.6	-4.6
21	95.7	-1.4	99.0	-3.3	97.3	-3.9	95.4	-1.8	98.0	-1.8	98.4	2.1	90.1	-1.6
21年1月	88.7	-0.4	90.3	4.8	82.4	-6.8	91.9	-0.8	94.7	-1.0	92.9	-4.3	85.6	-1.7
2	94.8	-3.8	104.2	-1.8	96.7	-6.5	91.1	-9.0	97.1	-2.8	95.4	-2.1	90.8	-3.5
3	95.6	-2.1	102.6	-8.3	94.1	-7.8	97.4	2.5	102.0	0.9	94.4	-1.5	88.3	-1.6
4	99.5	-1.1	96.8	-6.8	100.8	-5.3	101.8	-1.5	104.0	3.8	99.7	-0.9	95.1	1.3
5	91.7	-3.3	90.0	-1.6	91.0	-7.8	85.1	-8.8	90.6	-6.4	94.4	-3.2	88.5	-3.9
6	99.9	0.5	104.2	3.1	99.2	-6.9	106.8	5.7	103.5	3.1	101.1	1.8	94.4	1.3
7	99.3	-0.4	102.6	3.4	102.0	-1.1	104.1	-2.8	106.8	4.8	103.5	5.0	90.7	-4.4
8	94.5	-0.1	95.6	-0.8	97.0	0.2	93.2	2.2	89.5	-10.8	100.9	6.2	90.2	-2.6
9	96.4	-1.2	101.8	-4.7	101.1	-1.7	91.6	-4.9	97.5	-0.8	99.4	3.9	90.1	-1.6
10	96.1	-3.2	98.0	-12.9	98.2	-3.5	101.0	-4.4	99.9	-2.1	99.1	7.0	89.2	-1.5
11	96.6	-0.3	103.5	-4.2	104.1	-0.3	91.0	1.7	93.4	-6.2	100.9	8.5	88.5	-1.0
12	95.6	-1.4	98.9	-6.1	101.2	0.3	89.6	-0.6	97.1	-4.2	99.5	6.0	89.4	-1.0

区 分	金融・保険業		飲食店、宿泊業		医療、福祉		教育、学習支援業		複合サービス事業		サービス業	
	前年比		前年比		前年比		前年比		前年比		前年比	
平成17年	100.0		100.0		100.0		100.0		100.0		100.0	
18	103.5	3.5	99.5	-0.5	101.4	1.4	101.4	1.4	98.8	-1.2	100.1	0.1
19	103.5	0.0	94.1	-5.4	97.7	-3.6	95.7	-5.6	102.1	3.3	100.4	0.3
20	101.3	-2.1	85.8	-8.8	95.2	-2.6	103.9	8.6	101.0	-1.1	99.8	-0.6
21	98.0	-3.3	102.1	19.0	97.4	2.3	102.3	-1.5	101.6	0.6	92.5	-7.3
21年1月	94.3	0.3	101.8	24.4	92.7	1.2	94.5	2.9	92.0	1.4	88.6	-3.2
2	93.0	-8.6	97.8	25.9	95.0	-3.2	100.7	1.3	97.7	-6.8	90.1	-11.1
3	99.5	0.0	96.7	17.4	99.4	0.1	113.6	15.6	101.7	1.9	92.0	-7.5
4	99.3	-6.8	106.0	22.7	101.6	0.8	113.0	6.1	102.7	-2.0	96.0	-6.2
5	92.4	-11.5	106.8	26.1	92.1	-1.2	99.3	2.8	93.3	-6.1	90.7	-7.4
6	101.8	-0.4	101.6	28.4	102.9	6.0	110.9	3.5	106.2	-0.1	97.9	-5.7
7	107.9	0.7	98.5	19.0	102.4	4.8	110.9	-5.5	108.3	2.6	93.1	-9.3
8	98.9	-1.1	107.5	18.3	98.2	6.3	83.2	-11.8	103.9	7.6	91.9	-5.6
9	96.7	-5.9	105.1	32.0	96.4	3.7	99.3	-9.6	100.0	-1.1	92.5	-7.9
10	97.9	-2.7	100.2	6.9	97.5	0.9	108.2	-9.2	102.1	-2.9	92.9	-8.2
11	97.7	-0.7	100.8	5.7	95.4	6.6	98.7	-3.2	105.2	10.5	93.1	-6.5
12	96.7	-1.9	101.8	7.2	95.6	2.7	95.6	-8.5	105.7	2.8	91.5	-8.6

第5-2表 労働時間指数（所定内労働時間）

（事業所規模30人以上）

（平成17年＝100）

区 分	調査産業計		建設業		製造業		電気ガス水道業		情報通信業		運輸業		卸売・小売業	
		前年比		前年比		前年比		前年比		前年比		前年比		前年比
平成17年	100.0	-0.5	100.0	1.5	100.0	0.1	100.0	-0.5	100.0		100.0		100.0	
18	100.0	0.0	100.6	0.6	99.0	-1.0	100.8	0.8	102.8	2.8	100.7	0.7	100.5	0.5
19	99.7	-0.3	107.7	7.1	103.0	4.0	96.6	-4.2	104.3	1.5	100.4	-0.3	93.3	-7.2
20	98.2	-1.5	117.1	8.7	102.2	-0.8	97.8	1.2	101.3	-2.9	97.6	-2.8	85.4	-8.5
21	97.4	-0.8	103.3	-11.8	98.0	-4.1	96.0	-1.8	99.2	-2.1	102.0	4.5	88.9	4.1
21年1月	89.4	-2.6	96.5	2.4	83.7	-3.8	92.5	-0.8	96.8	-3.0	98.7	-0.2	82.5	-7.2
2	95.1	-3.9	108.1	-8.8	98.9	-5.6	91.7	-9.0	96.9	-2.2	97.2	-0.8	85.8	-0.9
3	95.7	-3.3	105.5	-13.0	95.1	-7.5	98.1	2.5	103.8	1.3	97.7	1.5	84.1	-3.8
4	102.2	0.1	103.8	-14.8	102.8	-4.5	102.5	-1.5	108.2	5.8	103.5	2.3	92.0	5.6
5	92.8	-4.3	96.5	-12.6	91.6	-7.5	85.7	-8.8	91.6	-8.4	99.1	3.1	87.2	-0.6
6	101.3	0.2	110.7	-7.7	100.9	-6.8	107.5	5.7	107.4	7.2	105.4	6.7	92.0	6.0
7	101.5	0.4	104.9	-14.4	102.7	-1.5	104.8	-2.8	109.0	6.2	105.8	3.9	90.2	1.7
8	97.0	1.4	100.4	-6.0	96.1	-0.7	93.8	2.2	85.7	-16.4	105.2	5.6	93.1	6.3
9	98.6	0.5	107.6	-12.6	100.5	-2.8	92.3	-4.7	98.8	-2.3	101.5	6.2	92.1	10.8
10	98.4	-0.6	98.3	-20.2	97.8	-4.6	101.7	-4.3	103.5	0.1	104.1	7.8	89.9	12.7
11	99.7	2.6	108.1	-12.0	104.4	-2.3	91.6	1.7	92.7	-8.3	102.4	10.0	90.0	12.8
12	97.4	0.1	99.6	-17.1	101.3	-1.7	90.2	-0.6	95.9	-4.8	102.8	8.4	88.0	8.9

区 分	金融・保険業		飲食店、宿泊業		医療、福祉		教育、学習支援業		複合サービス事業		サービス業	
		前年比		前年比		前年比		前年比		前年比		前年比
平成17年	100.0		100.0		100.0		100.0		100.0		100.0	
18	101.7	1.6	97.0	-3.1	100.8	0.8	100.1	0.1	101.0	0.9	100.5	0.5
19	99.7	-2.0	100.9	4.0	98.1	-2.7	105.9	5.8	101.3	0.3	100.4	-0.1
20	100.1	0.4	100.7	-0.2	95.9	-2.2	113.7	7.4	102.8	1.5	98.6	-1.8
21	97.9	-2.2	105.1	4.4	99.5	3.8	104.9	-7.7	97.2	-5.4	94.5	-4.2
21年1月	95.2	2.0	103.4	-1.5	93.6	-0.7	97.2	-7.0	92.1	-0.9	90.7	0.7
2	93.0	-3.8	98.5	0.6	96.3	-0.4	101.0	-7.0	91.3	-13.9	87.8	-11.3
3	99.6	-0.5	98.4	-0.1	98.4	0.4	117.3	4.3	101.1	4.3	88.7	-9.3
4	103.0	-0.2	105.4	-1.6	105.2	5.2	117.7	0.3	102.7	-2.3	98.1	-2.4
5	93.0	-6.8	102.6	2.9	95.0	-0.1	101.4	-10.6	90.4	-10.6	89.4	-9.4
6	100.7	0.2	102.9	5.3	103.9	8.3	111.1	-8.0	107.9	-0.1	98.3	-3.9
7	104.3	-0.1	105.4	9.1	103.9	6.5	113.9	-7.4	106.0	1.6	95.4	-6.8
8	98.7	-2.8	112.3	11.4	102.4	8.1	86.5	-14.5	91.3	-9.3	96.6	0.2
9	98.8	-4.1	107.4	13.4	99.0	4.0	101.4	-13.4	90.8	-15.1	97.4	-0.7
10	96.8	-6.8	106.5	4.9	99.4	1.5	111.0	-12.3	101.0	-2.3	97.6	-3.8
11	96.0	-1.2	110.2	5.5	99.2	8.7	102.8	-4.5	91.3	-10.9	97.3	0.5
12	95.2	-2.4	108.2	4.1	97.1	3.1	97.9	-12.0	100.3	-4.7	97.1	-2.7

第6-1表 労働時間指数（所定外労働時間）

（事業所規模5人以上）

（平成17年＝100）

区 分	調査産業計		建設業		製造業		電気ガス水道業		情報通信業		運輸業		卸売・小売業	
		前年比		前年比		前年比		前年比		前年比		前年比		前年比
平成17年	100.0	-3.2	100.0	-47.2	100.0	0.6	100.0	-5.1	100.0		100.0		100.0	
18	109.2	9.2	196.9	96.9	99.5	-0.5	73.7	-26.3	145.5	45.5	82.9	-17.1	121.3	21.3
19	110.0	0.7	190.1	-3.5	93.0	-6.5	80.0	8.5	147.4	1.3	142.9	72.4	120.0	-1.1
20	104.2	-5.3	104.7	-44.9	87.1	-6.3	111.7	39.6	122.0	-17.2	114.1	-20.2	165.3	37.8
21	88.9	-14.7	180.2	72.1	55.3	-36.5	148.0	32.5	108.9	-10.7	99.1	-13.1	115.5	-30.1
21年1月	79.0	-25.6	205.1	154.5	46.6	-48.8	189.3	108.0	115.6	-8.6	93.7	-25.8	77.3	-54.8
2	82.7	-26.9	225.4	81.3	42.9	-58.2	132.0	3.2	145.3	11.1	82.6	-40.1	86.4	-39.7
3	88.9	-24.5	283.1	136.5	36.1	-67.0	176.0	46.9	143.0	0.1	101.9	-16.7	113.6	-32.1
4	88.9	-19.5	150.8	142.4	39.8	-55.4	164.0	44.9	114.1	-14.6	94.7	-27.0	129.5	-34.7
5	84.0	-19.4	108.5	110.7	42.1	-49.8	156.0	58.2	94.5	-21.4	85.5	-33.7	127.3	-24.3
6	84.0	-18.3	125.4	46.3	45.9	-46.7	132.0	24.1	88.3	-23.4	95.7	-26.9	90.9	-39.2
7	92.6	-11.8	150.8	38.3	52.6	-39.3	145.3	27.2	98.4	-14.2	104.8	-4.8	175.0	-4.5
8	84.0	-10.6	144.1	58.2	60.2	-28.0	134.7	28.3	99.2	-20.4	102.4	4.1	115.9	-31.6
9	93.8	-8.2	181.4	57.6	71.4	-12.2	134.7	27.0	97.7	-12.0	106.8	11.8	115.9	-37.9
10	96.3	-8.8	201.7	88.9	72.9	-16.9	176.0	28.0	113.3	3.7	108.2	2.3	115.9	-29.9
11	95.1	-2.0	201.7	39.5	75.9	-0.1	133.3	19.9	100.0	-13.2	111.6	13.9	109.1	-18.9
12	97.5	5.7	184.7	11.7	76.7	13.1	102.7	-6.5	97.7	-18.7	101.4	18.9	129.5	-11.8

区 分	金融・保険業		飲食店、宿泊業		医療、福祉		教育、学習支援業		複合サービス事業		サービス業	
		前年比		前年比		前年比		前年比		前年比		前年比
平成17年	100.0		100.0		100.0		100.0		100.0		100.0	
18	123.1	23.1	104.6	4.6	100.1	0.0	77.2	-22.8	121.9	21.9	113.7	13.7
19	95.1	-22.7	22.6	-78.4	99.9	-0.2	84.8	9.8	182.9	50.0	99.7	-12.3
20	66.3	-30.3	30.1	33.2	92.0	-7.9	122.6	44.6	164.6	-10.0	79.6	-20.2
21	102.3	54.3	46.6	54.8	72.7	-21.0	135.4	10.4	109.5	-33.5	72.4	-9.0
21年1月	80.6	11.9	45.0	75.8	61.1	-39.9	116.9	27.9	91.9	-43.6	65.4	-31.7
2	86.1	44.0	41.6	118.9	61.1	-43.4	162.3	33.1	83.8	-51.8	79.0	-11.5
3	87.5	6.6	39.6	40.4	61.1	-37.1	135.1	63.2	118.9	-33.8	85.2	-29.8
4	97.2	39.1	47.0	132.7	72.2	-28.6	201.3	74.9	105.4	-41.9	84.0	-11.8
5	112.5	71.2	45.0	81.5	80.6	-19.4	176.6	47.5	86.5	-38.3	82.7	-12.3
6	100.0	58.7	42.3	103.4	72.2	-25.3	213.0	70.0	100.0	-42.6	70.4	-13.9
7	120.8	85.0	45.0	50.5	83.3	-6.0	135.1	-7.5	86.5	-51.6	56.8	-8.4
8	127.8	100.3	53.0	94.9	77.8	-8.9	57.1	-24.6	105.4	-34.7	64.2	2.7
9	119.4	91.7	50.3	68.8	66.7	-16.4	133.8	-15.6	124.3	-18.2	60.5	-6.9
10	100.0	64.5	46.3	15.8	75.0	-16.9	119.5	-31.4	124.3	-5.0	67.9	9.0
11	98.6	32.0	48.3	-3.8	80.6	3.2	87.0	-37.1	129.7	-22.7	74.1	18.2
12	97.2	72.0	55.7	21.9	80.6	4.4	87.0	-28.9	156.8	-9.0	79.0	25.2

第6-2表 労働時間指数（所定外労働時間）

（事業所規模30人以上）

（平成17年＝100）

区 分	調査産業計		建設業		製造業		電気ガス水道業		情報通信業		運輸業		卸売・小売業	
		前年比		前年比		前年比		前年比		前年比		前年比		前年比
平成17年	100.0	-4.6	100.0	0.0	100.0	-1.1	100.0	4.6	100.0		100.0		100.0	
18	101.1	1.1	105.7	5.7	99.0	-1.0	79.3	-20.7	93.3	-6.7	92.0	-8.0	111.3	11.3
19	100.0	-1.1	192.1	81.7	87.9	-11.2	77.8	-1.9	144.7	55.1	95.0	3.3	121.0	8.7
20	98.8	-1.2	344.2	79.2	80.7	-8.2	99.8	28.3	103.9	-28.2	108.3	14.0	133.0	9.9
21	77.2	-21.9	361.7	5.1	50.7	-37.2	132.1	32.4	91.5	-11.9	100.1	-7.6	126.7	-4.7
21年1月	74.2	-23.9	484.6	47.5	43.9	-44.6	169.0	107.9	84.0	-29.0	98.2	-7.1	130.0	15.6
2	72.0	-30.6	451.9	28.7	40.5	-54.5	117.9	3.2	98.7	-4.9	86.3	-25.3	133.3	43.0
3	76.3	-28.6	682.7	31.7	33.8	-63.4	157.1	46.8	109.3	-3.0	108.7	3.5	160.0	3.2
4	72.0	-31.2	298.1	0.8	34.5	-60.9	146.4	44.8	101.3	-14.9	99.5	-10.4	153.3	-7.8
5	67.7	-33.2	203.8	-7.7	38.5	-53.1	139.3	58.1	79.3	-28.4	91.8	-20.7	123.3	-16.0
6	72.0	-28.8	292.3	19.9	41.9	-49.3	117.9	24.1	82.0	-21.5	100.0	-15.0	110.0	-12.9
7	76.3	-23.7	273.1	-0.4	48.6	-41.2	129.8	27.3	89.3	-16.2	102.3	-14.5	123.3	-13.2
8	76.3	-18.5	238.5	15.3	54.1	-28.1	120.2	28.4	90.0	-15.0	100.9	-4.2	126.7	-9.2
9	82.8	-16.1	326.9	-21.2	65.5	-19.1	120.2	26.9	94.0	-3.4	105.0	1.4	106.7	-40.6
10	84.9	-16.5	430.8	33.5	65.5	-18.3	157.1	28.0	96.0	2.5	104.1	-10.3	96.7	-22.4
11	86.0	-8.8	344.2	-31.3	68.9	-5.5	119.0	19.8	95.3	6.1	105.5	0.5	103.3	11.9
12	86.0	4.1	313.5	-30.7	72.3	14.8	91.7	-6.4	79.3	-6.2	98.6	23.1	153.3	29.6

区 分	金融・保険業		飲食店、宿泊業		医療、福祉		教育、学習支援業		複合サービス事業		サービス業	
		前年比		前年比		前年比		前年比		前年比		前年比
平成17年	100.0		100.0		100.0		100.0		100.0		100.0	
18	82.7	-17.3	69.0	-31.0	96.7	-3.3	206.5	106.5	103.5	3.5	101.3	1.3
19	102.7	24.2	51.0	-26.1	94.0	-2.8	233.9	13.3	167.3	61.6	82.1	-19.0
20	78.6	-23.5	52.9	3.7	86.4	-8.1	177.8	-24.0	115.0	-31.3	74.3	-9.5
21	62.6	-20.4	37.1	-29.9	86.6	0.2	111.4	-37.3	98.9	-14.0	60.8	-18.2
21年1月	58.3	-27.3	41.9	-23.8	72.2	-13.7	102.9	-46.1	51.7	-64.9	57.5	-32.4
2	61.1	-30.0	36.8	-12.2	80.6	-12.4	122.9	-46.5	70.0	-53.9	63.2	-23.3
3	63.9	-36.6	34.2	-44.2	72.2	-11.4	80.0	-50.8	78.3	-37.3	59.4	-32.3
4	76.4	-21.2	36.1	-13.2	91.7	2.5	131.4	-30.7	65.0	-51.5	69.8	-13.9
5	75.0	-4.9	38.7	-22.4	94.4	7.0	117.1	-40.5	46.7	-59.0	67.9	-17.5
6	70.8	-14.9	32.3	-26.1	88.9	-0.3	168.6	-20.1	105.0	-16.7	60.4	-17.0
7	62.5	-18.2	32.3	-40.6	94.4	7.3	162.9	12.7	78.3	-30.7	60.4	-11.2
8	59.7	-13.4	36.1	-26.9	91.7	8.5	65.7	-54.4	90.0	-13.0	67.0	-2.3
9	69.4	-0.6	34.2	-38.0	80.6	-0.7	120.0	-30.4	136.7	34.4	58.5	-14.3
10	51.4	-26.1	34.2	-39.0	88.9	-11.9	102.9	-49.9	151.7	91.3	55.7	-17.4
11	55.6	-20.0	38.1	-44.8	91.7	16.5	82.9	-49.4	170.0	73.5	60.4	-10.0
12	47.2	-23.0	49.7	-13.6	91.7	15.3	80.0	-34.8	143.3	66.0	49.1	-19.8

第7-1表 常用雇用指数

(事業所規模5人以上)

(平成17年=100)

区分	調査産業計		建設業		製造業		電気ガス水道業		情報通信業		運輸業		卸売・小売業	
		前年比		前年比		前年比		前年比		前年比		前年比		前年比
平成17年	100.0	0.4	100.0	-9.7	100.0	-0.1	100.0	14.8	100.0		100.0		100.0	
18	100.4	0.4	90.1	-9.9	100.9	0.9	98.4	-1.6	103.6	3.7	97.2	-2.9	102.1	2.1
19	98.4	-2.0	81.4	-9.7	98.2	-2.7	81.0	-17.7	112.7	8.7	95.7	-1.5	99.2	-2.8
20	98.0	-0.4	75.9	-6.7	97.1	-1.1	69.0	-14.8	113.0	0.3	96.0	0.3	95.8	-3.5
21	98.0	0.0	80.9	6.6	92.8	-4.4	69.2	0.3	121.2	7.3	94.8	-1.3	92.0	-4.0
21年1月	98.9	1.5	83.2	11.1	95.8	-3.2	70.0	8.0	114.2	0.4	94.9	-0.8	93.7	-2.3
2	98.1	0.4	81.3	9.0	94.2	-3.5	69.5	1.5	117.1	3.3	94.6	-0.9	93.0	-3.8
3	96.6	-0.2	81.5	9.2	92.8	-5.2	69.5	1.6	117.1	1.6	94.1	-2.1	90.9	-3.7
4	97.6	0.3	78.5	3.4	93.1	-3.5	69.0	-1.3	121.6	5.4	95.6	-1.2	92.2	-3.4
5	98.0	-0.2	80.9	5.6	92.7	-4.6	69.0	-1.3	121.6	7.7	96.0	0.0	91.8	-5.7
6	97.6	-0.2	80.9	7.9	92.3	-4.5	69.5	-0.7	120.9	7.4	94.9	-0.8	91.4	-5.0
7	97.5	-0.8	79.6	6.7	92.4	-4.7	69.0	-1.4	120.9	7.5	91.3	-5.9	90.6	-5.9
8	97.7	-0.3	80.2	10.0	92.1	-5.1	69.0	-1.0	122.6	9.5	94.8	1.1	91.3	-5.2
9	98.2	-0.3	80.1	8.2	92.2	-4.9	69.5	-0.3	123.1	10.6	94.7	-2.6	93.0	-3.2
10	98.5	-0.3	81.4	2.0	92.3	-4.3	69.0	-0.1	124.6	11.5	95.2	-1.6	92.9	-2.8
11	98.4	-0.4	81.8	3.4	92.2	-4.1	69.0	-0.1	124.8	11.5	96.0	-0.5	91.9	-3.4
12	98.3	-0.5	80.8	2.9	91.8	-5.3	68.6	-0.7	125.5	10.3	95.8	0.4	91.5	-3.1

区分	金融・保険業		飲食店、宿泊業		医療、福祉		教育、学習支援業		複合サービス事業		サービス業	
		前年比		前年比		前年比		前年比		前年比		前年比
平成17年	100.0		100.0		100.0		100.0		100.0		100.0	
18	100.5	0.5	107.6	7.6	101.1	1.1	100.8	0.8	111.8	11.8	100.1	0.1
19	99.2	-1.3	111.9	4.0	106.0	4.9	97.7	-3.0	85.1	-23.9	98.1	-2.0
20	102.5	3.3	106.8	-4.6	112.6	6.2	98.2	0.5	88.5	4.1	100.5	2.5
21	101.7	-0.8	105.2	-1.5	120.0	6.6	101.4	3.3	87.2	-1.5	102.0	1.5
21年1月	104.4	5.3	108.2	0.9	117.1	7.8	99.1	1.2	87.4	2.3	103.7	5.2
2	104.1	4.0	108.2	-1.1	117.2	6.4	99.5	1.6	87.1	0.7	102.0	3.0
3	104.2	4.1	106.2	1.2	115.9	6.4	94.3	-3.2	87.3	0.9	100.2	2.1
4	101.6	5.2	106.9	3.5	119.8	7.5	99.1	0.7	85.5	-2.1	100.8	1.9
5	99.6	-1.0	109.7	8.5	121.0	8.5	100.4	-0.2	85.3	-2.7	100.5	-0.8
6	99.8	-3.5	102.8	-2.6	121.0	8.0	101.7	4.2	86.0	-2.5	101.2	0.2
7	100.8	-2.8	106.6	-2.1	122.0	7.4	102.5	5.0	85.9	-3.5	101.1	0.1
8	100.8	-3.0	101.9	-7.2	121.7	7.5	102.6	4.9	89.0	0.5	101.4	-0.1
9	100.9	-5.3	100.5	-8.5	121.5	6.5	103.9	6.1	88.8	-1.6	103.4	1.6
10	101.4	-3.2	104.2	-1.8	120.7	4.6	103.7	5.7	87.0	-3.5	103.4	2.1
11	101.0	-3.9	103.3	-3.6	121.0	4.2	105.0	6.8	87.0	-4.7	103.5	1.6
12	101.3	-4.2	103.8	-3.9	121.4	4.4	105.0	6.8	90.4	-1.1	103.2	1.3

第7-2表 常用雇用指数

(事業所規模30人以上)

(平成17年=100)

区 分	調査産業計		建設業		製造業		電気ガス水道業		情報通信業		運輸業		卸売・小売業	
		前年比		前年比		前年比		前年比		前年比		前年比		前年比
平成17年	100.0	2.4	100.0	-10.3	100.0	0.6	100.0	-2.4	100.0		100.0		100.0	
18	99.2	-0.8	87.6	-12.4	99.6	-0.4	98.2	-1.8	100.8	0.8	96.8	-3.2	95.7	-4.4
19	95.6	-3.6	66.5	-24.1	96.1	-3.6	96.3	-1.9	109.0	8.1	96.1	-0.8	93.2	-2.6
20	96.5	0.9	59.3	-10.7	97.3	1.2	102.2	6.1	108.0	-0.9	97.9	2.0	87.1	-6.5
21	95.9	-0.6	71.0	19.7	94.1	-3.3	99.1	-3.0	112.7	4.4	97.4	-0.5	80.9	-7.1
21年1月	96.7	0.8	68.6	8.0	96.1	-2.1	100.1	4.7	107.4	-1.1	98.4	1.5	82.2	-9.0
2	95.8	-0.2	68.5	9.3	95.0	-2.5	99.5	-1.5	107.1	-0.6	98.5	1.5	81.7	-8.8
3	93.7	-1.9	69.3	11.4	93.3	-4.3	99.5	-1.5	107.4	0.2	98.1	0.7	81.0	-7.3
4	96.0	-0.4	70.4	15.6	94.5	-2.0	98.8	-4.4	113.4	4.2	96.6	-2.5	81.5	-7.0
5	96.3	-0.2	70.4	18.5	94.3	-3.0	98.8	-4.4	113.7	4.6	97.1	0.2	81.3	-6.4
6	96.2	-0.2	71.3	22.5	94.3	-3.1	99.5	-4.1	112.6	3.6	96.6	-0.3	81.4	-6.1
7	95.9	-1.3	71.1	21.1	94.3	-3.6	98.8	-4.7	112.6	3.7	96.5	-1.4	80.1	-7.6
8	95.8	-1.3	70.9	23.3	93.8	-3.9	98.8	-4.4	112.2	4.2	96.5	-1.4	80.2	-7.9
9	95.8	-1.2	70.4	22.2	93.9	-3.5	99.5	-3.7	114.7	6.3	96.4	-2.3	79.5	-9.1
10	95.9	-0.9	73.4	27.7	93.7	-3.3	98.8	-3.7	116.9	8.4	97.3	-1.4	80.4	-7.2
11	96.2	-0.5	74.3	29.9	93.5	-2.9	98.8	-3.7	117.1	8.9	98.5	-0.5	80.9	-5.9
12	96.0	-0.4	73.8	30.9	93.0	-4.4	98.1	-4.4	117.1	9.3	98.2	-0.4	80.5	-2.7

区 分	金融・保険業		飲食店、宿泊業		医療、福祉		教育、学習支援業		複合サービス事業		サービス業	
		前年比		前年比		前年比		前年比		前年比		前年比
平成17年	100.0		100.0		100.0		100.0		100.0		100.0	
18	97.1	-2.9	102.9	2.8	101.9	1.9	102.6	2.5	112.3	12.3	98.7	-1.3
19	89.3	-8.1	102.2	-0.7	105.9	3.9	104.8	2.3	50.9	-54.6	89.2	-9.6
20	85.3	-4.4	98.2	-3.9	113.6	7.3	107.7	2.8	55.3	8.4	92.6	3.9
21	82.0	-3.9	95.7	-2.5	119.2	4.9	111.5	3.5	47.9	-13.4	92.6	0.0
21年1月	81.3	-5.5	100.5	1.5	115.9	8.0	110.5	4.0	46.8	-12.5	99.4	11.3
2	80.4	-7.2	99.7	1.1	116.4	6.9	110.6	3.9	46.3	-14.6	94.6	5.5
3	80.6	-6.6	96.8	-0.1	114.5	5.9	101.3	-4.3	46.5	-13.2	89.9	-0.7
4	81.1	-4.8	98.0	0.4	120.1	4.6	109.5	3.6	46.8	-14.3	92.4	0.7
5	80.4	-6.0	95.4	-2.4	121.3	5.5	112.1	4.8	47.3	-13.5	92.5	0.3
6	80.8	-5.5	94.4	-2.5	121.2	6.1	112.3	4.4	48.6	-12.0	92.4	-0.3
7	81.1	-5.7	94.7	-4.9	120.6	4.2	112.3	4.1	48.3	-13.8	91.5	-3.2
8	81.0	-5.3	94.5	-3.9	120.7	4.1	112.4	3.8	48.9	-11.3	92.0	-2.1
9	84.7	-0.6	93.7	-4.3	120.5	4.3	113.6	4.6	48.6	-13.8	91.4	-2.9
10	84.2	-0.4	92.9	-3.5	119.8	3.6	113.2	3.7	49.1	-12.9	91.7	-2.1
11	84.2	0.5	93.0	-6.2	119.6	3.0	114.9	4.7	49.1	-12.8	92.0	-2.3
12	83.7	0.5	94.2	-6.2	120.0	3.4	115.0	4.7	48.8	-14.4	91.7	-3.2

第 8 - 1 表 産業別現金給与額

調査産業計

(事業所規模5人以上)

(単位：円)

区 分	計					男 性			女 性		
	現金給与	きまって	所 定 内	超過労働	特 別 に	現金給与	きまって	特 別 に	現金給与	きまって	特 別 に
	総 額	支給する	給 与	給 与	支払われ	総 額	支給する	支払われ	総 額	支給する	支払われ
	給 与	給 与	給 与	た 給 与	給 与	給 与	た 給 与	給 与	給 与	た 給 与	給 与
平成17年	288,341	241,641	228,379	13,262	46,700	345,716	288,648	57,068	214,259	180,947	33,312
18	289,184	241,789	227,241	14,548	47,395	346,365	288,310	58,055	216,497	182,653	33,844
19	276,537	233,938	219,065	14,873	42,599	336,845	283,856	52,989	198,290	169,172	29,118
20	281,478	236,068	222,490	13,578	45,410	344,537	286,981	57,556	204,295	173,752	30,543
21	268,939	228,841	217,183	11,658	40,098	318,246	270,341	47,905	212,382	181,238	31,144
21年1月	231,637	226,602	215,364	11,238	5,035	278,128	271,584	6,544	178,553	175,241	3,312
2	229,637	229,156	217,718	11,438	481	272,541	271,998	543	180,583	180,174	409
3	232,839	231,296	219,263	12,033	1,543	276,940	275,938	1,002	182,255	180,092	2,163
4	233,935	230,482	219,370	11,112	3,453	275,425	271,272	4,153	187,203	184,539	2,664
5	231,350	228,490	217,834	10,656	2,860	272,692	268,521	4,171	184,916	183,529	1,387
6	362,898	230,551	219,908	10,643	132,347	427,722	271,515	156,207	289,649	184,263	105,386
7	306,507	228,919	217,941	10,978	77,588	362,449	268,551	93,898	241,400	182,794	58,606
8	239,100	227,770	215,820	11,950	11,330	283,406	267,595	15,811	187,604	181,483	6,121
9	230,709	228,642	216,666	11,976	2,067	271,078	268,976	2,102	184,058	182,031	2,027
10	227,784	227,552	214,654	12,898	232	268,599	268,431	168	180,641	180,335	306
11	235,693	228,333	215,463	12,870	7,360	277,300	270,182	7,118	187,777	180,137	7,640
12	464,992	228,359	216,269	12,090	236,633	550,790	269,592	281,198	365,004	180,307	184,697

(事業所規模30人以上)

区 分	計					男 性			女 性		
	現金給与	きまって	所 定 内	超過労働	特 別 に	現金給与	きまって	特 別 に	現金給与	きまって	特 別 に
	総 額	支給する	給 与	給 与	支払われ	総 額	支給する	支払われ	総 額	支給する	支払われ
	給 与	給 与	給 与	た 給 与	給 与	給 与	た 給 与	給 与	給 与	た 給 与	給 与
平成17年	308,546	253,559	235,074	18,485	54,987	359,679	294,358	65,321	239,214	198,239	40,975
18	307,458	252,711	234,500	18,211	54,747	361,489	295,686	65,803	234,872	194,979	39,893
19	304,452	251,212	234,279	16,933	53,240	376,161	307,745	68,416	213,773	179,723	34,050
20	306,564	251,486	234,568	16,918	55,078	379,896	307,546	72,350	214,175	180,858	33,317
21	286,635	240,400	225,761	14,639	46,235	344,856	287,278	57,578	217,599	184,815	32,784
21年1月	247,209	240,949	226,394	14,555	6,260	295,773	288,714	7,059	189,986	184,668	5,318
2	239,433	239,114	224,934	14,180	319	286,985	286,847	138	183,010	182,475	535
3	242,025	241,225	226,806	14,419	800	291,400	290,366	1,034	182,052	181,537	515
4	244,358	241,122	226,910	14,212	3,236	289,088	286,989	2,099	191,389	186,807	4,582
5	237,232	236,373	222,971	13,402	859	283,300	282,062	1,238	183,085	182,672	413
6	376,670	239,179	225,429	13,750	137,491	471,580	284,407	187,173	264,573	185,761	78,812
7	344,388	240,043	226,084	13,959	104,345	408,579	285,167	123,412	269,015	187,059	81,956
8	251,261	240,749	225,931	14,818	10,512	299,996	286,602	13,394	193,510	186,414	7,096
9	243,615	242,394	227,408	14,986	1,221	290,848	289,857	991	188,185	186,695	1,490
10	241,757	241,417	225,781	15,636	340	290,108	289,893	215	184,820	184,332	488
11	252,215	241,524	225,690	15,834	10,691	299,362	289,347	10,015	196,513	185,024	11,489
12	518,214	240,741	224,824	15,917	277,473	626,348	287,090	339,258	386,465	184,270	202,195

第 8 - 3 表 産業別現金給与額

製 造 業

(事業所規模5人以上)

(単位：円)

区 分	計					男 性			女 性		
	現金給与	きま	所 定 内	超 過 労 働	特 別 に	現金給与	きま	特 別 に	現金給与	きま	特 別 に
	総 額	ま	給 与	給 与	給 与	総 額	ま	給 与	総 額	ま	給 与
平成17年	261,245	221,743	201,577	20,166	39,502	335,469	279,081	56,388	179,188	158,354	20,834
18	265,942	225,560	206,431	19,129	40,382	343,847	285,607	58,240	175,876	156,140	19,736
19	278,393	233,649	214,400	19,249	44,744	350,968	289,544	61,424	173,703	153,021	20,682
20	286,076	235,219	216,929	18,290	50,857	366,351	294,827	71,524	173,779	151,833	21,946
21	253,748	218,587	207,337	11,250	35,161	315,916	268,898	47,018	171,344	151,900	19,444
21年1月	217,106	215,220	205,234	9,986	1,886	274,037	272,076	1,961	146,037	144,246	1,791
2	215,885	215,774	207,191	8,583	111	267,840	267,656	184	149,273	149,256	17
3	217,747	216,724	208,884	7,840	1,023	268,774	267,532	1,242	151,443	150,704	739
4	217,949	217,132	209,393	7,739	817	267,165	266,671	494	156,114	154,891	1,223
5	215,345	213,796	205,304	8,492	1,549	265,440	263,498	1,942	151,686	150,637	1,049
6	303,927	218,153	209,081	9,072	85,774	388,441	268,972	119,469	195,742	153,100	42,642
7	314,005	219,856	208,590	11,266	94,149	393,719	269,217	124,502	205,710	152,797	52,913
8	238,947	218,213	205,668	12,545	20,734	292,707	268,021	24,686	165,205	149,893	15,312
9	226,966	223,060	208,650	14,410	3,906	276,913	272,723	4,190	158,013	154,499	3,514
10	220,857	220,845	205,392	15,453	12	268,863	268,842	21	154,178	154,178	0
11	234,230	221,543	206,920	14,623	12,687	285,502	269,331	16,171	163,037	155,189	7,848
12	426,141	223,055	207,818	15,237	203,086	539,679	271,975	267,704	266,722	154,366	112,356

(事業所規模30人以上)

区 分	計					男 性			女 性		
	現金給与	きま	所 定 内	超 過 労 働	特 別 に	現金給与	きま	特 別 に	現金給与	きま	特 別 に
	総 額	ま	給 与	給 与	給 与	総 額	ま	給 与	総 額	ま	給 与
平成17年	281,716	235,402	212,300	23,102	46,314	350,248	287,401	62,847	196,130	170,464	25,666
18	288,153	239,678	217,805	21,873	48,475	358,941	293,175	65,766	194,468	168,876	25,592
19	297,873	245,288	223,929	21,359	52,585	373,043	302,082	70,961	184,604	159,708	24,896
20	306,605	246,166	225,940	20,226	60,439	385,328	303,013	82,315	185,889	158,994	26,895
21	272,083	230,056	217,558	12,498	42,027	335,598	280,609	54,989	182,467	158,729	23,738
21年1月	230,887	229,199	217,932	11,267	1,688	284,352	282,205	2,147	155,413	154,373	1,040
2	227,359	227,218	217,401	9,817	141	277,648	277,425	223	155,763	155,740	23
3	228,118	227,063	218,075	8,988	1,055	278,548	277,038	1,510	155,813	155,411	402
4	227,132	226,354	217,804	8,550	778	274,577	273,977	600	161,830	160,808	1,022
5	223,526	221,813	212,383	9,430	1,713	273,817	271,466	2,351	153,928	153,098	830
6	329,103	227,124	216,981	10,143	101,979	415,830	276,951	138,879	208,818	158,017	50,801
7	347,504	230,372	218,087	12,285	117,132	434,170	280,783	153,387	227,133	160,356	66,777
8	253,689	230,017	216,644	13,373	23,672	309,994	281,884	28,110	174,356	156,938	17,418
9	236,799	235,310	219,751	15,559	1,489	287,078	286,338	740	165,499	162,947	2,552
10	234,038	234,036	217,551	16,485	2	284,576	284,572	4	162,032	162,032	0
11	251,205	235,311	218,642	16,669	15,894	306,116	286,143	19,973	172,588	162,535	10,053
12	478,592	237,057	219,478	17,579	241,535	602,762	288,419	314,343	299,178	162,844	136,334

第8-4表 産業別現金給与額

電気ガス水道業

(事業所規模5人以上)

(単位：円)

区分	計					男性			女性		
	現金給与 総額	きまって 支給する 給与	所定内 給与	超過労働 給与	特別に 支払われ た給与	現金給与 総額	きまって 支給する 給与	特別に 支払われ た給与	現金給与 総額	きまって 支給する 給与	特別に 支払われ た給与
平成17年	508,905	378,716	352,542	26,174	130,189	524,937	390,220	134,717	392,640	295,291	97,349
18	518,549	385,559	363,316	22,243	132,990	528,140	392,408	135,732	421,570	316,304	105,266
19	549,245	404,983	378,860	26,123	144,262	559,852	412,723	147,129	488,612	360,736	127,876
20	563,652	416,934	383,081	33,853	146,718	577,895	427,113	150,782	494,038	367,181	126,857
21	555,767	420,043	375,188	44,855	135,724	570,852	430,810	140,042	493,748	375,776	117,972
21年1月	405,689	405,689	370,766	34,923	0	419,397	419,397	0	352,295	352,295	0
2	435,457	435,457	368,864	66,593	0	455,497	455,497	0	354,753	354,753	0
3	412,968	412,968	373,765	39,203	0	423,192	423,192	0	371,083	371,083	0
4	422,227	422,227	372,150	50,077	0	433,015	433,015	0	377,256	377,256	0
5	420,842	420,842	373,270	47,572	0	429,061	429,061	0	385,971	385,971	0
6	1,222,227	424,686	377,059	47,627	797,541	1,252,007	433,914	818,093	1,098,092	386,218	711,874
7	419,164	419,164	380,458	38,706	0	427,384	427,384	0	386,339	386,339	0
8	419,684	419,684	377,296	42,388	0	432,720	432,720	0	367,851	367,851	0
9	420,090	420,090	377,046	43,044	0	429,520	429,520	0	381,621	381,621	0
10	415,215	415,215	376,719	38,496	0	425,062	425,062	0	374,168	374,168	0
11	429,711	429,711	377,915	51,796	0	438,581	438,581	0	392,079	392,079	0
12	1,252,655	414,900	377,080	37,820	837,755	1,281,232	422,362	858,870	1,129,200	382,662	746,538

(事業所規模30人以上)

区分	計					男性			女性		
	現金給与 総額	きまって 支給する 給与	所定内 給与	超過労働 給与	特別に 支払われ た給与	現金給与 総額	きまって 支給する 給与	特別に 支払われ た給与	現金給与 総額	きまって 支給する 給与	特別に 支払われ た給与
平成17年	511,793	382,444	352,111	30,333	129,349	524,874	391,948	132,926	421,754	317,023	104,731
18	503,846	378,909	352,612	26,297	124,937	516,281	388,371	127,910	421,570	316,304	105,266
19	548,469	405,622	377,230	28,392	142,847	561,948	415,730	146,218	488,612	360,736	127,876
20	563,652	416,934	383,081	33,853	146,718	577,895	427,113	150,782	494,038	367,181	126,857
21	555,767	420,043	375,188	44,855	135,724	570,852	430,810	140,042	493,748	375,776	117,972
21年1月	405,689	405,689	370,766	34,923	0	419,397	419,397	0	352,295	352,295	0
2	435,457	435,457	368,864	66,593	0	455,497	455,497	0	354,753	354,753	0
3	412,968	412,968	373,765	39,203	0	423,192	423,192	0	371,083	371,083	0
4	422,227	422,227	372,150	50,077	0	433,015	433,015	0	377,256	377,256	0
5	420,842	420,842	373,270	47,572	0	429,061	429,061	0	385,971	385,971	0
6	1,222,227	424,686	377,059	47,627	797,541	1,252,007	433,914	818,093	1,098,092	386,218	711,874
7	419,164	419,164	380,458	38,706	0	427,384	427,384	0	386,339	386,339	0
8	419,684	419,684	377,296	42,388	0	432,720	432,720	0	367,851	367,851	0
9	420,090	420,090	377,046	43,044	0	429,520	429,520	0	381,621	381,621	0
10	415,215	415,215	376,719	38,496	0	425,062	425,062	0	374,168	374,168	0
11	429,711	429,711	377,915	51,796	0	438,581	438,581	0	392,079	392,079	0
12	1,252,655	414,900	377,080	37,820	837,755	1,281,232	422,362	858,870	1,129,200	382,662	746,538

第8-5表 産業別現金給与額

情報通信業

(事業所規模5人以上)

(単位：円)

区分	計					男性			女性		
	現金給与 総額	きまって 支給する 給与	所定内 給与	超過労働 給与	特別に 支払われ た給与	現金給与 総額	きまって 支給する 給与	特別に 支払われ た給与	現金給与 総額	きまって 支給する 給与	特別に 支払われ た給与
平成17年	400,665	308,179	271,434	36,745	92,486	443,266	338,984	104,282	241,795	193,299	48,496
18	458,227	357,133	307,767	49,366	101,094	498,018	385,404	112,614	258,359	215,133	43,226
19	426,282	328,268	300,838	27,430	98,014	451,785	350,470	101,315	365,242	275,129	90,113
20	391,880	308,208	279,987	28,221	83,672	452,787	354,894	97,893	299,231	237,190	62,041
21	380,177	294,926	270,484	24,442	85,251	459,640	350,217	109,423	209,595	176,234	33,361
21年1月	303,126	303,126	275,374	27,752	0	357,326	357,326	0	192,327	192,327	0
2	304,623	304,623	271,462	33,161	0	363,878	363,878	0	191,940	191,940	0
3	304,012	303,137	271,572	31,565	875	366,951	365,602	1,349	187,764	187,764	0
4	303,034	302,784	273,956	28,828	250	367,175	366,863	312	181,918	181,787	131
5	302,008	280,148	258,882	21,266	21,860	356,236	345,706	10,530	211,994	171,326	40,668
6	403,162	280,493	260,969	19,524	122,669	517,646	345,850	171,796	210,126	170,290	39,836
7	659,847	294,912	275,735	19,177	364,935	795,276	341,535	453,741	309,155	174,182	134,973
8	322,462	292,309	271,072	21,237	30,153	369,968	342,121	27,847	203,104	167,158	35,946
9	295,970	295,970	273,272	22,698	0	348,185	348,185	0	164,658	164,658	0
10	296,820	296,820	270,710	26,110	0	346,262	346,262	0	170,689	170,689	0
11	291,856	291,856	267,251	24,605	0	344,292	344,292	0	160,293	160,293	0
12	757,860	294,373	275,904	18,469	463,487	924,498	340,679	583,819	343,581	179,250	164,331

(事業所規模30人以上)

区分	計					男性			女性		
	現金給与 総額	きまって 支給する 給与	所定内 給与	超過労働 給与	特別に 支払われ た給与	現金給与 総額	きまって 支給する 給与	特別に 支払われ た給与	現金給与 総額	きまって 支給する 給与	特別に 支払われ た給与
平成17年	433,978	325,861	279,847	46,014	108,117	473,987	353,552	120,435	242,760	193,514	49,246
18	451,308	344,273	303,345	40,928	107,035	496,838	376,426	120,412	236,044	192,254	43,790
19	446,347	342,311	311,495	30,816	104,036	476,413	368,486	107,927	377,804	282,640	95,164
20	452,765	347,283	314,069	33,214	105,482	479,645	371,009	108,636	389,818	291,721	98,097
21	461,320	350,289	320,712	29,577	111,031	496,477	375,541	120,936	290,745	227,773	62,972
21年1月	360,713	360,713	328,298	32,415	0	381,854	381,854	0	246,841	246,841	0
2	362,007	362,007	327,231	34,776	0	383,169	383,169	0	248,016	248,016	0
3	364,680	364,680	328,262	36,418	0	386,030	386,030	0	250,558	250,558	0
4	368,262	368,262	332,368	35,894	0	390,156	390,156	0	253,386	253,386	0
5	334,195	334,195	308,947	25,248	0	367,946	367,946	0	208,425	208,425	0
6	512,274	333,954	309,917	24,037	178,320	567,748	365,693	202,055	298,173	211,459	86,714
7	821,903	348,934	321,913	27,021	472,969	891,787	372,027	519,760	466,097	231,357	234,740
8	395,245	347,979	322,599	25,380	47,266	408,305	370,935	37,370	328,888	231,336	97,552
9	355,325	355,325	326,595	28,730	0	379,307	379,307	0	231,252	231,252	0
10	346,609	346,609	317,342	29,267	0	371,438	371,438	0	221,437	221,437	0
11	344,178	344,178	313,993	30,185	0	372,393	372,393	0	208,298	208,298	0
12	944,435	339,667	313,119	26,548	604,768	1,031,234	366,340	664,894	525,965	211,073	314,892

第8－6表 産業別現金給与額

運 輸 業

(事業所規模5人以上)

(単位：円)

区 分	計					男 性			女 性		
	現金給与	きまって	所 定 内	超過労働	特 別 に	現金給与	きまって	特 別 に	現金給与	きまって	特 別 に
	総 額	支給する 給 与	給 与	給 与	支払われ た 給 与	総 額	給 与	た 給 与	総 額	給 与	た 給 与
平成17年	296,317	255,262	238,798	16,464	41,055	309,653	266,314	43,339	196,525	172,565	23,960
18	305,655	263,520	237,780	25,740	42,135	327,757	281,361	46,396	186,077	166,995	19,082
19	379,241	309,140	242,404	66,736	70,101	408,412	332,279	76,133	180,490	151,488	29,002
20	372,319	300,894	243,233	57,661	71,425	405,256	326,212	79,044	178,602	151,992	26,610
21	303,837	260,907	224,816	36,091	42,930	324,558	277,845	46,713	168,572	150,339	18,233
21年1月	251,746	251,252	217,928	33,324	494	269,789	269,410	379	139,193	137,980	1,213
2	251,812	251,812	219,780	32,032	0	269,766	269,766	0	140,065	140,065	0
3	252,445	252,445	217,221	35,224	0	271,103	271,103	0	136,205	136,205	0
4	257,299	256,928	221,689	35,239	371	277,922	277,489	433	133,920	133,920	0
5	250,209	249,607	216,445	33,162	602	269,739	269,041	698	136,080	136,044	36
6	388,143	260,204	224,523	35,681	127,939	421,069	280,049	141,020	189,863	140,699	49,164
7	376,583	269,206	233,122	36,084	107,377	398,821	282,059	116,762	218,063	177,588	40,475
8	278,648	269,305	231,524	37,781	9,343	287,371	279,929	7,442	195,965	168,604	27,361
9	270,763	267,631	228,085	39,546	3,132	287,518	284,047	3,471	160,523	159,621	902
10	268,685	268,662	228,401	40,261	23	285,456	285,432	24	158,829	158,814	15
11	267,545	267,545	227,945	39,600	0	283,016	283,016	0	165,491	165,491	0
12	530,778	266,581	231,378	35,203	264,197	570,564	282,467	288,097	269,039	162,073	106,966

(事業所規模30人以上)

区 分	計					男 性			女 性		
	現金給与	きまって	所 定 内	超過労働	特 別 に	現金給与	きまって	特 別 に	現金給与	きまって	特 別 に
	総 額	支給する 給 与	給 与	給 与	支払われ た 給 与	総 額	給 与	た 給 与	総 額	給 与	た 給 与
平成17年	322,491	274,677	252,929	21,748	47,814	336,195	285,456	50,739	209,395	185,723	23,672
18	336,104	283,551	254,221	29,330	52,553	353,582	297,008	56,574	215,034	190,339	24,695
19	412,375	323,620	262,658	60,962	88,755	437,760	342,621	95,139	205,309	168,625	36,684
20	408,148	320,689	256,428	64,261	87,459	432,697	339,121	93,576	203,892	167,328	36,564
21	304,770	258,188	221,290	36,898	46,582	323,344	272,878	50,466	162,646	145,781	16,865
21年1月	255,989	255,816	220,703	35,113	173	271,001	270,930	71	144,930	143,999	931
2	251,747	251,747	218,291	33,456	0	267,405	267,405	0	135,660	135,660	0
3	253,620	253,620	214,899	38,721	0	269,923	269,923	0	131,734	131,734	0
4	257,987	257,987	220,029	37,958	0	274,151	274,151	0	138,885	138,885	0
5	250,716	250,659	214,354	36,305	57	265,950	265,894	56	139,495	139,431	64
6	389,483	259,289	221,672	37,617	130,194	420,846	275,198	145,648	159,643	142,701	16,942
7	389,313	258,981	221,469	37,512	130,332	414,694	274,266	140,428	203,560	147,117	56,443
8	272,212	264,995	226,441	38,554	7,217	278,036	273,820	4,216	206,121	164,858	41,263
9	265,962	261,410	225,089	36,321	4,552	280,509	275,548	4,961	156,530	155,056	1,474
10	264,165	264,131	226,824	37,307	34	279,067	279,032	35	152,767	152,743	24
11	259,742	259,742	222,953	36,789	0	274,088	274,088	0	151,287	151,287	0
12	545,790	260,084	222,910	37,174	285,706	585,660	274,357	311,303	245,904	152,729	93,175

第 8 - 7 表 産業別現金給与額

卸売・小売業

(事業所規模 5人以上)

(単位：円)

区 分	計					男 性			女 性		
	現金給与	きま	所 定 内	超 過 労 働	特 別 に	現金給与	きま	特 別 に	現金給与	きま	特 別 に
	総 額	まつて	給 与	給 与	支 払 わ れ	総 額	まつて	支 払 わ れ	総 額	まつて	支 払 わ れ
		支 給 す る			た 給 与		支 給 す る			支 給 す る	
		給 与	給 与	給 与			給 与	給 与		給 与	給 与
平成17年	230,635	195,013	189,081	5,932	35,622	308,620	253,321	55,299	136,489	124,623	11,866
18	226,575	196,409	189,823	6,586	30,166	291,916	248,936	42,980	144,742	130,624	14,118
19	241,726	212,118	204,490	7,628	29,608	303,501	263,096	40,405	157,163	142,335	14,828
20	243,793	210,438	202,062	8,376	33,355	318,963	269,829	49,134	153,046	138,740	14,306
21	190,944	169,991	163,945	6,046	20,953	244,230	213,092	31,138	135,491	125,138	10,353
21年1月	172,605	166,545	161,868	4,677	6,060	215,659	207,579	8,080	126,838	122,926	3,912
2	169,400	168,371	163,873	4,498	1,029	211,988	211,328	660	124,867	123,453	1,414
3	166,078	165,778	159,208	6,570	300	210,010	209,811	199	117,997	117,588	409
4	173,570	173,121	166,004	7,117	449	219,017	218,525	492	123,511	123,109	402
5	182,207	171,375	165,660	5,715	10,832	232,294	214,406	17,888	125,786	122,902	2,884
6	189,691	171,301	165,785	5,516	18,390	241,026	214,869	26,157	131,954	122,299	9,655
7	249,859	172,484	166,736	5,748	77,375	330,133	214,284	115,849	168,670	130,207	38,463
8	187,917	171,641	165,341	6,300	16,276	238,214	213,165	25,049	138,406	130,766	7,640
9	170,697	168,846	162,519	6,327	1,851	212,568	211,008	1,560	129,619	127,482	2,137
10	170,786	169,906	163,208	6,698	880	212,317	211,835	482	129,998	128,728	1,270
11	180,350	168,978	162,396	6,582	11,372	220,382	213,667	6,715	141,995	126,160	15,835
12	279,963	171,724	164,875	6,849	108,239	391,060	216,669	174,391	165,025	125,226	39,799

(事業所規模30人以上)

区 分	計					男 性			女 性		
	現金給与	きま	所 定 内	超 過 労 働	特 別 に	現金給与	きま	特 別 に	現金給与	きま	特 別 に
	総 額	まつて	給 与	給 与	支 払 わ れ	総 額	まつて	支 払 わ れ	総 額	まつて	支 払 わ れ
		支 給 す る			た 給 与		支 給 す る			支 給 す る	
		給 与	給 与	給 与			給 与	給 与		給 与	給 与
平成17年	156,817	138,547	133,159	5,388	18,270	209,551	180,124	29,427	104,996	97,690	7,306
18	163,128	143,169	137,330	5,839	19,959	217,504	185,222	32,282	108,091	100,605	7,486
19	225,502	201,937	196,418	5,519	23,565	325,655	285,868	39,787	139,266	129,669	9,597
20	232,686	205,077	200,321	4,756	27,609	334,702	287,532	47,170	140,562	130,617	9,945
21	179,395	156,427	150,965	5,462	22,968	250,997	211,629	39,368	130,989	119,108	11,881
21年1月	166,426	155,083	149,855	5,228	11,343	226,149	210,270	15,879	129,291	120,768	8,523
2	158,729	156,509	151,218	5,291	2,220	212,293	211,586	707	125,501	122,343	3,158
3	151,006	150,168	142,864	7,304	838	206,588	205,899	689	110,252	109,304	948
4	153,855	152,601	146,331	6,270	1,254	205,376	203,653	1,723	116,930	116,013	917
5	160,809	158,714	153,245	5,469	2,095	217,563	213,837	3,726	118,946	118,053	893
6	197,353	157,167	152,793	4,374	40,186	279,118	211,920	67,198	136,306	116,288	20,018
7	222,195	156,548	150,566	5,982	65,647	338,395	210,428	127,967	147,198	121,773	25,425
8	167,601	160,833	155,433	5,400	6,768	226,474	217,358	9,116	130,108	124,836	5,272
9	163,588	160,476	156,334	4,142	3,112	219,431	217,361	2,070	128,048	124,272	3,776
10	161,965	159,433	154,904	4,529	2,532	219,920	218,148	1,772	125,233	122,219	3,014
11	175,816	154,654	149,992	4,662	21,162	219,174	210,880	8,294	148,867	119,706	29,161
12	273,985	155,116	148,253	6,863	118,869	425,071	209,603	215,468	155,388	112,346	43,042

第 8 - 8 表 産業別現金給与額

金融・保険業

(事業所規模5人以上)

(単位：円)

区 分	計					男 性			女 性		
	現金給与	きまって	所 定 内	超過労働	特 別 に	現金給与	きまって	特 別 に	現金給与	きまって	特 別 に
	総 額	支給する 給 与	給 与	給 与	支払われ た 給 与	総 額	支給する 給 与	支払われ た 給 与	総 額	支給する 給 与	支払われ た 給 与
平成17年	373,470	299,973	286,527	13,446	73,497	485,922	384,404	101,518	255,570	211,451	44,119
18	360,655	289,632	272,745	16,887	71,023	460,334	364,898	95,436	238,146	197,127	41,019
19	345,970	267,779	253,169	14,610	78,191	431,028	335,512	95,516	271,878	208,778	63,100
20	342,731	268,579	256,846	11,733	74,152	430,762	334,506	96,256	267,913	212,547	55,366
21	388,987	306,717	291,273	15,444	82,270	547,051	417,665	129,386	248,364	208,011	40,353
21年1月	294,162	293,939	280,961	12,978	223	414,059	413,886	173	196,667	196,403	264
2	296,312	295,796	281,288	14,508	516	417,509	417,335	174	197,336	196,540	796
3	302,475	299,884	286,106	13,778	2,591	418,087	417,911	176	209,462	204,928	4,534
4	299,737	298,598	283,480	15,118	1,139	409,049	406,775	2,274	215,401	215,138	263
5	302,642	302,409	285,751	16,658	233	422,328	422,141	187	211,326	211,058	268
6	687,400	299,333	284,632	14,701	388,067	1,053,142	419,003	634,139	404,559	206,788	197,771
7	380,838	323,225	304,734	18,491	57,613	515,433	423,180	92,253	243,117	220,948	22,169
8	315,974	315,603	295,533	20,070	371	422,714	422,714	0	207,440	206,691	749
9	326,579	315,746	301,159	14,587	10,833	423,231	421,836	1,395	228,763	208,378	20,385
10	310,943	310,455	294,750	15,705	488	413,734	413,734	0	208,596	207,623	973
11	322,077	310,182	295,542	14,640	11,895	432,369	414,731	17,638	212,993	206,778	6,215
12	842,577	316,672	302,361	14,311	525,905	1,238,689	417,967	820,722	454,264	217,372	236,892

(事業所規模30人以上)

区 分	計					男 性			女 性		
	現金給与	きまって	所 定 内	超過労働	特 別 に	現金給与	きまって	特 別 に	現金給与	きまって	特 別 に
	総 額	支給する 給 与	給 与	給 与	支払われ た 給 与	総 額	支給する 給 与	支払われ た 給 与	総 額	支給する 給 与	支払われ た 給 与
平成17年	419,255	328,234	314,737	13,497	91,021	527,562	402,399	125,163	276,335	230,367	45,968
18	359,842	286,141	276,312	9,829	73,701	460,108	363,596	96,512	250,868	201,959	48,909
19	447,835	325,807	307,086	18,721	122,028	572,718	426,646	146,072	351,041	247,649	103,392
20	432,423	335,252	316,923	18,329	97,171	546,778	422,851	123,927	344,447	267,860	76,587
21	361,128	291,942	282,400	9,542	69,186	470,045	366,006	104,039	249,407	215,972	33,435
21年1月	297,794	297,794	287,923	9,871	0	364,440	364,440	0	225,285	225,285	0
2	276,758	276,758	267,391	9,367	0	359,702	359,702	0	186,161	186,161	0
3	296,767	290,748	281,715	9,033	6,019	367,095	367,095	0	220,061	207,478	12,583
4	316,668	316,668	304,511	12,157	0	367,596	367,596	0	262,399	262,399	0
5	300,547	300,547	288,612	11,935	0	372,657	372,657	0	224,972	224,972	0
6	566,723	295,440	285,324	10,116	271,283	761,391	370,652	390,739	363,943	217,095	146,848
7	451,764	310,254	300,438	9,816	141,510	604,320	363,043	241,277	295,980	256,348	39,632
8	279,739	279,739	270,008	9,731	0	362,905	362,905	0	196,367	196,367	0
9	295,641	291,101	281,227	9,874	4,540	372,083	372,083	0	220,880	211,901	8,979
10	282,845	282,845	274,879	7,966	0	365,075	365,075	0	203,942	203,942	0
11	281,338	281,338	273,484	7,854	0	365,162	365,162	0	199,910	199,910	0
12	684,435	281,280	274,268	7,012	403,155	986,839	361,822	625,017	390,529	203,001	187,528

第 8 - 9 表 産業別現金給与額

飲食店, 宿泊業

(事業所規模5人以上)

(単位: 円)

区 分	計					男 性			女 性		
	現金給与 総 額	きま まつて 支給する 給 与	所 定 内 給 与	超 過 勞 働 給 与	特 別 に 支 払 わ れ た 給 与	現金給与 総 額	きま まつて 支給する 給 与	特 別 に 支 払 わ れ た 給 与	現金給与 総 額	きま まつて 支給する 給 与	特 別 に 支 払 わ れ た 給 与
平成17年	147,605	144,382	137,445	6,937	3,223	206,921	201,346	5,575	103,144	101,684	1,460
18	140,060	136,902	129,652	7,250	3,158	201,135	194,737	6,398	104,562	103,288	1,274
19	129,141	123,807	121,051	2,756	5,334	171,410	158,888	12,522	106,836	105,295	1,541
20	129,110	119,646	115,792	3,854	9,464	171,693	154,575	17,118	95,586	92,148	3,438
21	146,325	142,185	137,131	5,054	4,140	197,326	190,717	6,609	109,306	106,958	2,348
21年1月	145,668	145,632	140,006	5,626	36	193,074	193,025	49	110,621	110,595	26
2	138,169	138,169	134,093	4,076	0	183,552	183,552	0	104,389	104,389	0
3	138,888	138,888	135,003	3,885	0	188,644	188,644	0	102,524	102,524	0
4	146,636	146,636	141,941	4,695	0	201,047	201,047	0	107,363	107,363	0
5	147,648	147,648	142,535	5,113	0	198,421	198,421	0	111,641	111,641	0
6	164,721	141,979	137,075	4,904	22,742	234,144	195,709	38,435	115,033	103,523	11,510
7	140,590	138,358	133,196	5,162	2,232	194,361	189,970	4,391	103,252	102,519	733
8	147,049	145,949	140,263	5,686	1,100	192,066	190,799	1,267	114,883	113,902	981
9	147,174	147,165	141,506	5,659	9	191,971	191,971	0	114,603	114,587	16
10	139,144	138,904	132,852	6,052	240	186,009	185,439	570	105,006	105,006	0
11	139,443	139,443	135,079	4,364	0	185,783	185,783	0	105,262	105,262	0
12	160,885	137,312	131,792	5,520	23,573	218,933	184,170	34,763	117,432	102,236	15,196

(事業所規模30人以上)

区 分	計					男 性			女 性		
	現金給与 総 額	きま まつて 支給する 給 与	所 定 内 給 与	超 過 勞 働 給 与	特 別 に 支 払 わ れ た 給 与	現金給与 総 額	きま まつて 支給する 給 与	特 別 に 支 払 わ れ た 給 与	現金給与 総 額	きま まつて 支給する 給 与	特 別 に 支 払 わ れ た 給 与
平成17年	178,438	172,333	163,121	9,212	6,105	233,943	223,593	10,350	137,679	134,691	2,988
18	170,410	164,750	157,366	7,384	5,660	239,173	229,341	9,832	124,514	121,638	2,876
19	163,332	153,984	147,552	6,432	9,348	238,230	221,313	16,917	111,479	107,370	4,109
20	170,094	153,986	147,146	6,840	16,108	241,829	213,327	28,502	116,000	109,238	6,762
21	167,079	158,424	151,817	6,607	8,655	209,853	197,960	11,893	131,385	125,433	5,952
21年1月	160,382	160,285	151,320	8,965	97	197,936	197,814	122	128,519	128,444	75
2	151,455	151,455	145,897	5,558	0	188,940	188,940	0	120,494	120,494	0
3	153,489	153,489	148,486	5,003	0	192,094	192,094	0	123,143	123,143	0
4	159,017	159,017	152,448	6,569	0	203,657	203,657	0	124,087	124,087	0
5	155,139	155,139	149,021	6,118	0	200,215	200,215	0	119,453	119,453	0
6	193,115	157,501	150,879	6,622	35,614	245,281	194,428	50,853	150,482	127,322	23,160
7	161,744	158,109	152,068	6,041	3,635	206,568	201,218	5,350	124,335	122,131	2,204
8	167,985	164,943	158,695	6,248	3,042	203,299	200,146	3,153	137,514	134,568	2,946
9	160,864	160,864	152,824	8,040	0	202,044	202,044	0	125,768	125,768	0
10	159,899	159,238	151,703	7,535	661	198,025	196,604	1,421	126,706	126,706	0
11	163,339	163,339	156,881	6,458	0	201,143	201,143	0	129,777	129,777	0
12	221,171	158,361	152,231	6,130	62,810	280,939	197,653	83,286	169,328	124,279	45,049

第8-10表 産業別現金給与額

医療，福祉

(事業所規模5人以上)

(単位：円)

区 分	計					男 性			女 性		
	現金給与	きまって	所 定 内	超過労働	特 別 に	現金給与	きまって	特 別 に	現金給与	きまって	特 別 に
	総 額	支給する	給 与	給 与	た 給 与	総 額	給 与	た 給 与	総 額	給 与	た 給 与
平成17年	350,139	280,801	262,459	18,342	69,338	450,285	367,481	82,804	316,968	252,090	64,878
18	340,760	275,669	257,883	17,786	65,091	434,333	355,220	79,113	307,608	247,485	60,123
19	271,982	225,079	216,665	8,414	46,903	344,314	288,950	55,364	250,203	205,848	44,355
20	278,614	228,744	220,171	8,573	49,870	337,380	281,235	56,145	262,579	214,422	48,157
21	307,064	252,622	240,387	12,235	54,442	329,297	277,980	51,317	298,843	243,245	55,598
21年1月	258,679	245,231	232,956	12,275	13,448	313,097	281,341	31,756	239,614	232,580	7,034
2	255,948	255,884	244,186	11,698	64	279,893	279,858	35	247,629	247,554	75
3	258,999	255,596	245,101	10,495	3,403	287,384	284,803	2,581	249,150	245,461	3,689
4	269,828	261,005	249,252	11,753	8,823	297,751	286,676	11,075	259,963	251,936	8,027
5	256,871	256,662	244,261	12,401	209	281,360	280,981	379	248,042	247,895	147
6	405,966	257,862	244,887	12,975	148,104	398,825	282,233	116,592	408,551	249,043	159,508
7	372,807	251,600	239,804	11,796	121,207	392,844	274,244	118,600	365,066	242,852	122,214
8	251,253	250,013	236,552	13,461	1,240	273,226	272,578	648	242,747	241,278	1,469
9	251,245	251,191	239,160	12,031	54	273,305	273,268	37	242,698	242,637	61
10	248,409	248,363	236,111	12,252	46	272,068	272,048	20	239,252	239,196	56
11	262,960	249,492	236,394	13,098	13,468	298,106	276,428	21,678	249,444	239,133	10,311
12	585,357	248,795	236,310	12,485	336,562	571,485	273,798	297,687	590,681	239,198	351,483

(事業所規模30人以上)

区 分	計					男 性			女 性		
	現金給与	きまって	所 定 内	超過労働	特 別 に	現金給与	きまって	特 別 に	現金給与	きまって	特 別 に
	総 額	支給する	給 与	給 与	た 給 与	総 額	給 与	た 給 与	総 額	給 与	た 給 与
平成17年	407,701	320,329	294,415	25,914	87,372	456,526	364,313	92,213	385,465	300,298	85,167
18	393,663	310,253	285,909	24,344	83,410	447,646	358,336	89,310	369,820	289,016	80,804
19	305,596	249,990	239,896	10,094	55,606	358,166	296,993	61,173	283,169	229,938	53,231
20	296,723	244,521	234,103	10,418	52,202	348,122	290,138	57,984	275,250	225,464	49,786
21	311,536	259,668	242,830	16,838	51,868	346,333	294,938	51,395	294,168	242,065	52,103
21年1月	285,569	264,870	247,395	17,475	20,699	336,635	297,795	38,840	260,812	248,908	11,904
2	261,334	261,325	245,262	16,063	9	295,037	295,008	29	244,998	244,998	0
3	260,065	260,055	245,957	14,098	10	299,812	299,798	14	240,830	240,822	8
4	277,645	264,175	247,576	16,599	13,470	315,956	302,502	13,454	258,776	245,299	13,477
5	259,437	259,207	241,917	17,290	230	296,125	295,679	446	241,026	240,905	121
6	336,671	261,025	242,770	18,255	75,646	389,126	296,721	92,405	310,165	242,988	67,177
7	419,989	259,974	244,024	15,950	160,015	424,791	292,104	132,687	417,550	243,654	173,896
8	259,243	259,239	241,222	18,017	4	291,443	291,433	10	242,892	242,890	2
9	257,788	257,772	241,154	16,618	16	291,214	291,185	29	240,850	240,841	9
10	254,840	254,838	238,229	16,609	2	290,492	290,485	7	236,838	236,838	0
11	273,517	257,394	239,388	18,006	16,123	316,444	294,386	22,058	251,889	238,756	13,133
12	587,302	256,478	239,532	16,946	330,824	601,620	293,012	308,608	580,093	238,084	342,009

第8-11表 産業別現金給与額

教育，学習支援業

(事業所規模5人以上)

(単位：円)

区 分	計					男 性			女 性		
	現金給与	きまって	所 定 内	超過労働	特 別 に	現金給与	きまって	特 別 に	現金給与	きまって	特 別 に
	総 額	支給する	給 与	給 与	支払われ	総 額	支給する	支払われ	総 額	支給する	支払われ
平成17年	432,592	330,941	325,184	5,757	101,651	490,173	372,528	117,645	357,217	276,503	80,714
18	454,949	343,848	339,231	4,617	111,101	510,924	384,626	126,298	398,236	302,532	95,704
19	363,630	280,421	274,751	5,670	83,209	470,989	359,943	111,046	256,039	200,728	55,311
20	400,081	312,295	306,709	5,586	87,786	495,964	382,758	113,206	303,271	241,151	62,120
21	455,018	352,737	349,870	2,867	102,281	516,449	397,547	118,902	390,577	305,732	84,845
21年1月	345,746	345,473	343,552	1,921	273	380,929	380,411	518	306,571	306,570	1
2	348,127	348,124	345,703	2,421	3	384,768	384,768	0	307,732	307,726	6
3	360,660	358,203	355,515	2,688	2,457	400,034	400,032	2	318,207	313,103	5,104
4	363,083	363,037	358,756	4,281	46	412,834	412,744	90	313,049	313,047	2
5	362,917	362,831	359,488	3,343	86	408,738	408,574	164	316,325	316,319	6
6	950,507	359,229	356,227	3,002	591,278	1,074,221	401,263	672,958	825,074	316,611	508,463
7	356,761	355,180	352,036	3,144	1,581	401,810	400,901	909	309,629	307,345	2,284
8	350,607	350,411	347,405	3,006	196	401,084	400,698	386	298,575	298,575	0
9	349,439	349,246	346,620	2,626	193	399,568	399,568	0	297,630	297,238	392
10	347,066	347,034	344,318	2,716	32	395,788	395,725	63	295,943	295,943	0
11	348,769	348,717	345,582	3,135	52	395,175	395,074	101	299,879	299,879	0
12	955,061	346,538	344,367	2,171	608,523	1,127,034	392,643	734,391	774,212	298,053	476,159

(事業所規模30人以上)

区 分	計					男 性			女 性		
	現金給与	きまって	所 定 内	超過労働	特 別 に	現金給与	きまって	特 別 に	現金給与	きまって	特 別 に
	総 額	支給する	給 与	給 与	支払われ	総 額	支給する	支払われ	総 額	支給する	支払われ
平成17年	486,994	367,748	360,589	7,159	119,246	532,098	400,111	131,987	390,704	298,658	92,046
18	477,831	361,336	354,712	6,624	116,495	522,742	393,924	128,818	388,352	296,409	91,943
19	451,177	342,605	334,529	8,076	108,572	521,250	393,234	128,016	329,650	254,800	74,850
20	444,419	340,330	331,870	8,460	104,089	510,350	387,635	122,715	332,433	259,981	72,452
21	451,598	350,372	346,755	3,617	101,226	503,652	389,501	114,151	369,025	288,301	80,724
21年1月	345,392	345,384	343,184	2,200	8	380,681	380,669	12	287,112	287,110	2
2	349,258	349,254	346,366	2,888	4	386,486	386,486	0	288,357	288,346	11
3	366,881	366,879	363,531	3,348	2	407,210	407,207	3	301,713	301,713	0
4	366,644	366,567	360,301	6,266	77	412,563	412,440	123	294,681	294,677	4
5	352,465	352,324	347,712	4,612	141	394,998	394,775	223	286,419	286,406	13
6	933,120	352,160	348,116	4,044	580,960	1,047,141	389,683	657,458	755,440	293,687	461,753
7	349,894	349,894	346,116	3,778	0	387,860	387,860	0	290,843	290,843	0
8	346,142	346,139	342,561	3,578	3	386,259	386,253	6	283,982	283,982	0
9	345,365	345,362	342,621	2,741	3	385,504	385,504	0	282,809	282,801	8
10	343,168	343,114	339,952	3,162	54	383,970	383,882	88	278,310	278,310	0
11	346,322	346,236	342,265	3,971	86	383,254	383,114	140	287,046	287,046	0
12	951,789	343,331	340,371	2,960	608,458	1,064,450	379,039	685,411	771,215	286,098	485,117

第 8 - 1 2 表 産業別現金給与額

複合サービス事業

(事業所規模 5 人以上)

(単位: 円)

区 分	計					男 性			女 性		
	現金給与 総 額	きまって 支給する 給 与	所 定 内 給 与	超過労働 給 与	特 別 に 支払われ た 給 与	現金給与 総 額	きまって 支給する 給 与	特 別 に 支払われ た 給 与	現金給与 総 額	きまって 支給する 給 与	特 別 に 支払われ た 給 与
平成17年	386,866	301,082	292,725	8,357	85,784	430,541	334,508	96,033	297,716	232,854	64,862
18	363,905	288,014	277,946	10,068	75,891	407,003	319,844	87,159	261,304	212,239	49,065
19	316,882	266,469	250,967	15,502	50,413	331,718	280,963	50,755	286,319	236,611	49,708
20	320,672	265,863	250,904	14,959	54,809	344,625	284,626	59,999	282,867	236,250	46,617
21	267,589	240,574	233,690	6,884	27,015	290,858	258,768	32,090	217,812	201,654	16,158
21年1月	251,394	247,120	240,743	6,377	4,274	283,645	277,446	6,199	196,191	195,211	980
2	264,658	250,576	245,131	5,445	14,082	301,383	282,552	18,831	201,421	195,517	5,904
3	256,902	254,580	246,734	7,846	2,322	289,563	285,903	3,660	200,250	200,250	0
4	240,584	238,869	234,693	4,176	1,715	262,221	259,617	2,604	203,710	203,511	199
5	246,815	244,995	239,677	5,318	1,820	271,142	268,238	2,904	206,773	206,737	36
6	401,173	251,967	245,425	6,542	149,206	480,492	278,811	201,681	273,788	208,857	64,931
7	282,532	241,979	235,641	6,338	40,553	301,391	256,365	45,026	230,424	202,231	28,193
8	229,866	229,866	223,072	6,794	0	239,902	239,902	0	201,608	201,608	0
9	223,073	223,073	216,332	6,741	0	230,984	230,984	0	200,481	200,481	0
10	236,003	236,003	226,718	9,285	0	247,183	247,183	0	205,196	205,196	0
11	235,188	235,188	226,670	8,518	0	248,181	248,181	0	200,610	200,610	0
12	344,649	233,456	224,349	9,107	111,193	361,086	245,880	115,206	299,554	199,370	100,184

(事業所規模30人以上)

区 分	計					男 性			女 性		
	現金給与 総 額	きまって 支給する 給 与	所 定 内 給 与	超過労働 給 与	特 別 に 支払われ た 給 与	現金給与 総 額	きまって 支給する 給 与	特 別 に 支払われ た 給 与	現金給与 総 額	きまって 支給する 給 与	特 別 に 支払われ た 給 与
平成17年	374,969	298,227	287,313	10,914	76,742	411,763	327,633	84,130	287,015	227,934	59,081
18	367,276	301,500	290,231	11,269	65,776	406,277	332,173	74,104	275,083	228,994	46,089
19	302,555	268,762	243,498	25,264	33,793	337,960	297,190	40,770	230,291	210,740	19,551
20	306,422	271,188	247,466	23,722	35,234	345,067	302,572	42,495	234,357	212,662	21,695
21	281,391	247,690	237,808	9,882	33,701	321,510	280,566	40,944	206,732	186,508	20,224
21年1月	238,079	238,017	231,114	6,903	62	266,945	266,853	92	180,245	180,245	0
2	243,833	243,833	237,543	6,290	0	274,158	274,158	0	183,605	183,605	0
3	248,241	248,241	240,720	7,521	0	278,166	278,166	0	189,070	189,070	0
4	245,465	245,250	237,694	7,556	215	273,512	273,290	222	190,149	189,948	201
5	245,765	245,305	240,654	4,651	460	271,856	271,159	697	195,138	195,138	0
6	456,125	252,631	241,268	11,363	203,494	528,330	283,320	245,010	322,029	195,636	126,393
7	251,999	248,849	240,597	8,252	3,150	287,792	284,962	2,830	187,515	183,789	3,726
8	243,186	243,186	235,584	7,602	0	276,219	276,219	0	184,141	184,141	0
9	244,395	244,395	233,311	11,084	0	277,910	277,910	0	185,665	185,665	0
10	260,901	260,901	243,008	17,893	0	303,934	303,934	0	185,231	185,231	0
11	253,698	253,698	237,069	16,629	0	291,460	291,460	0	186,772	186,772	0
12	439,294	247,251	235,159	12,092	192,043	525,129	285,120	240,009	285,991	179,616	106,375

第 8 - 1 3 表 産業別現金給与額

サービス業

(事業所規模5人以上)

(単位：円)

区 分	計					男 性			女 性		
	現金給与	きま	所 定 内	超 過 労 働	特 別 に	現金給与	きま	特 別 に	現金給与	きま	特 別 に
	総 額	ま	給 与	給 与	支 払 わ れ	総 額	ま	支 払 わ れ	総 額	ま	支 払 わ れ
平成17年	279,330	237,318	226,476	10,842	42,012	330,082	276,832	53,250	165,077	148,364	16,713
18	265,144	226,510	214,433	12,077	38,634	315,428	265,462	49,966	162,483	146,984	15,499
19	248,163	219,403	208,001	11,402	28,760	289,580	253,773	35,807	163,061	148,781	14,280
20	252,139	223,127	213,288	9,839	29,012	303,008	264,615	38,393	155,104	143,986	11,118
21	207,553	186,862	177,859	9,003	20,691	257,107	228,335	28,772	139,236	129,686	9,550
21年1月	203,734	196,969	188,456	8,513	6,765	253,009	242,920	10,089	132,692	130,720	1,972
2	197,277	197,277	186,724	10,553	0	244,922	244,922	0	126,188	126,188	0
3	210,635	206,963	194,317	12,646	3,672	262,004	258,810	3,194	136,309	131,946	4,363
4	189,872	189,592	179,042	10,550	280	232,290	231,831	459	130,786	130,754	32
5	190,204	190,072	178,899	11,173	132	233,681	233,466	215	131,787	131,766	21
6	246,840	188,689	180,191	8,498	58,151	320,767	228,434	92,333	145,518	134,216	11,302
7	217,901	174,915	167,899	7,016	42,986	259,180	209,547	49,633	158,980	125,482	33,498
8	176,807	174,825	167,818	7,007	1,982	213,066	210,203	2,863	126,284	125,531	753
9	179,186	179,184	172,384	6,800	2	215,681	215,681	0	129,575	129,571	4
10	182,655	182,655	173,874	8,781	0	222,422	222,422	0	130,392	130,392	0
11	182,786	182,667	174,010	8,657	119	222,105	221,921	184	130,984	130,952	32
12	312,195	178,558	170,636	7,922	133,637	409,839	218,095	191,744	188,658	128,537	60,121

(事業所規模30人以上)

区 分	計					男 性			女 性		
	現金給与	きま	所 定 内	超 過 労 働	特 別 に	現金給与	きま	特 別 に	現金給与	きま	特 別 に
	総 額	ま	給 与	給 与	支 払 わ れ	総 額	ま	支 払 わ れ	総 額	ま	支 払 わ れ
平成17年	289,929	244,552	229,966	14,586	45,377	337,493	281,060	56,433	165,144	148,773	16,371
18	285,139	237,994	222,200	15,794	47,145	332,003	272,246	59,757	164,760	150,011	14,749
19	250,329	216,931	205,299	11,632	33,398	301,956	257,558	44,398	143,395	132,781	10,614
20	243,965	215,235	203,826	11,409	28,730	300,361	260,096	40,265	142,798	134,759	8,039
21	208,776	186,110	175,173	10,937	22,666	270,130	235,094	35,036	127,311	121,070	6,241
21年1月	194,772	193,657	183,094	10,563	1,115	247,749	246,091	1,658	123,506	123,121	385
2	187,058	187,058	175,239	11,819	0	240,272	240,272	0	109,673	109,673	0
3	199,404	196,387	185,390	10,997	3,017	256,887	252,084	4,803	111,205	110,929	276
4	187,833	187,805	175,165	12,640	28	236,319	236,272	47	119,973	119,973	0
5	180,996	180,961	168,760	12,201	35	227,719	227,692	27	121,137	121,091	46
6	285,373	179,678	169,491	10,187	105,695	399,699	222,834	176,865	139,512	124,618	14,894
7	197,783	178,473	167,065	11,408	19,310	243,653	222,165	21,488	135,319	118,975	16,344
8	184,054	183,970	173,400	10,570	84	228,338	228,281	57	127,401	127,281	120
9	186,677	186,673	176,442	10,231	4	236,180	236,180	0	123,940	123,932	8
10	187,640	187,640	176,780	10,860	0	237,831	237,831	0	124,839	124,839	0
11	186,709	186,709	177,856	8,853	0	235,864	235,864	0	125,322	125,322	0
12	328,915	183,654	172,748	10,906	145,261	459,525	232,820	226,705	163,829	121,509	42,320

第9-1表 産業別出勤日数及び労働時間数

調査産業計

(事業所規模5人以上)

(単位：日、時間)

区分	計				男 性				女 性			
	出 勤 日 数	総 実 労 働 時 間	所定内 労 働 時 間	所定外 労 働 時 間	出 勤 日 数	総 実 労 働 時 間	所定内 労 働 時 間	所定外 労 働 時 間	出 勤 日 数	総 実 労 働 時 間	所定内 労 働 時 間	所定外 労 働 時 間
平成17年	20.2	155.5	147.4	8.1	20.7	165.6	155.2	10.4	19.6	142.5	137.3	5.2
18	20.3	156.8	147.9	8.9	20.8	167.2	155.3	11.9	19.8	143.6	138.5	5.1
19	20.4	156.7	147.7	9.0	20.8	168.7	156.2	12.5	19.8	141.2	136.7	4.5
20	20.1	154.6	145.9	8.7	20.5	165.3	153.6	11.7	19.5	141.4	136.4	5.0
21	19.7	149.4	142.2	7.2	20.1	159.2	149.5	9.7	19.3	138.2	133.9	4.3
21年1月	18.3	138.2	131.8	6.4	18.7	147.1	138.3	8.8	18.0	128.2	124.4	3.8
2	19.6	147.5	140.8	6.7	20.0	157.9	148.9	9.0	19.1	135.7	131.5	4.2
3	19.7	149.3	142.1	7.2	20.1	159.1	149.4	9.7	19.3	138.0	133.7	4.3
4	20.3	155.0	147.8	7.2	20.6	164.2	154.8	9.4	19.9	144.5	139.8	4.7
5	18.9	143.0	136.2	6.8	19.1	150.9	142.1	8.8	18.7	134.0	129.5	4.5
6	20.6	155.3	148.5	6.8	21.0	164.9	156.0	8.9	20.3	144.2	139.9	4.3
7	20.6	155.0	147.5	7.5	20.8	164.5	154.7	9.8	20.2	143.9	139.2	4.7
8	19.6	147.3	140.5	6.8	19.8	156.6	147.3	9.3	19.2	136.4	132.5	3.9
9	19.9	150.9	143.3	7.6	20.2	161.2	150.7	10.5	19.4	139.2	134.8	4.4
10	19.8	150.6	142.8	7.8	20.1	160.6	149.8	10.8	19.5	139.1	134.8	4.3
11	20.0	151.3	143.6	7.7	20.5	163.3	152.5	10.8	19.5	137.6	133.4	4.2
12	19.7	149.9	142.0	7.9	20.2	160.6	149.8	10.8	19.2	137.2	132.8	4.4

(事業所規模30人以上)

区分	計				男 性				女 性			
	出 勤 日 数	総 実 労 働 時 間	所定内 労 働 時 間	所定外 労 働 時 間	出 勤 日 数	総 実 労 働 時 間	所定内 労 働 時 間	所定外 労 働 時 間	出 勤 日 数	総 実 労 働 時 間	所定内 労 働 時 間	所定外 労 働 時 間
平成17年	19.9	154.8	145.5	9.3	20.3	163.9	151.9	12.0	19.2	142.5	136.9	5.6
18	19.8	154.9	145.5	9.4	20.3	164.2	152.2	12.0	19.2	142.3	136.5	5.8
19	19.9	157.5	148.1	9.4	20.2	167.5	154.6	12.9	19.6	144.8	139.9	4.9
20	19.8	156.8	147.4	9.4	20.0	166.4	153.5	12.9	19.5	144.6	139.7	4.9
21	19.5	151.1	143.9	7.2	19.7	159.3	149.3	10.0	19.4	141.3	137.4	3.9
21年1月	18.1	139.0	132.1	6.9	18.3	147.2	137.3	9.9	17.9	129.3	125.9	3.4
2	19.2	147.1	140.4	6.7	19.4	155.8	146.4	9.4	18.9	136.9	133.4	3.5
3	19.3	148.5	141.4	7.1	19.5	157.8	147.7	10.1	18.9	137.2	133.7	3.5
4	20.4	157.6	150.9	6.7	20.3	164.6	155.5	9.1	20.5	149.4	145.6	3.8
5	18.6	143.3	137.0	6.3	18.6	149.7	141.2	8.5	18.6	135.6	132.0	3.6
6	20.4	156.3	149.6	6.7	20.6	164.3	155.0	9.3	20.3	146.8	143.2	3.6
7	20.4	157.0	149.9	7.1	20.5	165.8	156.0	9.8	20.2	146.7	142.8	3.9
8	19.4	150.3	143.2	7.1	19.4	157.4	147.7	9.7	19.5	141.8	137.8	4.0
9	19.7	153.3	145.6	7.7	19.7	161.5	150.7	10.8	19.6	143.8	139.7	4.1
10	19.6	153.2	145.3	7.9	19.8	162.1	151.0	11.1	19.4	142.6	138.6	4.0
11	19.9	155.2	147.2	8.0	20.1	164.4	153.3	11.1	19.6	144.2	140.0	4.2
12	19.5	151.9	143.9	8.0	19.8	160.8	150.1	10.7	19.2	141.0	136.4	4.6

第9-2表 産業別出勤日数及び労働時間数

建設業

(事業所規模5人以上)

(単位：日，時間)

区分	計				男性				女性			
	出勤日数	総実労働時間	所定内労働時間	所定外労働時間	出勤日数	総実労働時間	所定内労働時間	所定外労働時間	出勤日数	総実労働時間	所定内労働時間	所定外労働時間
平成17年	21.1	166.4	159.5	6.9	21.5	171.1	163.0	8.1	19.2	144.3	142.7	1.6
18	21.9	174.4	160.8	13.6	22.0	176.3	161.2	15.1	21.3	163.8	158.7	5.1
19	21.9	174.3	164.3	10.0	22.0	175.9	164.9	11.0	21.2	163.2	160.5	2.7
20	21.2	163.5	159.2	4.3	21.1	163.3	158.4	4.9	21.8	164.6	163.8	0.8
21	20.9	167.8	157.1	10.7	21.0	170.7	158.8	11.9	20.0	149.5	146.4	3.1
21年1月	19.1	155.3	143.2	12.1	19.3	159.8	146.3	13.5	17.5	126.8	123.9	2.9
2	22.0	178.5	165.2	13.3	22.2	182.1	167.3	14.8	20.7	155.3	151.8	3.5
3	21.7	179.5	162.8	16.7	21.9	183.1	164.4	18.7	20.6	156.3	152.3	4.0
4	20.2	162.4	153.5	8.9	20.1	163.4	153.7	9.7	20.8	156.3	152.6	3.7
5	18.7	149.2	142.8	6.4	18.6	149.4	142.4	7.0	19.9	148.0	145.1	2.9
6	21.8	172.7	165.3	7.4	21.9	175.0	166.8	8.2	21.3	158.9	156.0	2.9
7	21.6	171.6	162.7	8.9	21.7	173.7	163.9	9.8	21.0	158.0	154.8	3.2
8	20.1	160.1	151.6	8.5	20.3	162.5	153.1	9.4	19.4	146.2	142.9	3.3
9	21.5	172.2	161.5	10.7	21.7	176.3	164.2	12.1	19.7	148.8	146.1	2.7
10	20.9	167.3	155.4	11.9	21.0	170.5	157.1	13.4	19.7	148.2	145.2	3.0
11	22.2	176.0	164.1	11.9	22.5	180.5	167.2	13.3	20.4	149.6	145.9	3.7
12	20.8	167.7	156.8	10.9	21.1	171.8	159.4	12.4	19.0	143.2	141.1	2.1

(事業所規模30人以上)

区分	計				男性				女性			
	出勤日数	総実労働時間	所定内労働時間	所定外労働時間	出勤日数	総実労働時間	所定内労働時間	所定外労働時間	出勤日数	総実労働時間	所定内労働時間	所定外労働時間
平成17年	21.9	175.5	163.3	12.2	22.0	176.8	163.9	12.9	21.1	166.0	158.7	7.3
18	22.1	177.3	164.4	12.9	22.2	177.9	164.3	13.6	21.8	172.3	164.6	7.7
19	22.1	172.9	167.3	5.6	22.2	173.5	167.2	6.3	22.0	168.0	167.6	0.4
20	22.5	176.4	171.2	5.2	22.4	176.4	170.5	5.9	23.2	176.4	175.9	0.5
21	22.0	184.1	165.4	18.7	22.2	187.7	166.7	21.0	20.7	160.0	156.7	3.3
21年1月	20.8	179.7	154.5	25.2	21.2	186.1	157.5	28.6	17.9	137.0	134.3	2.7
2	23.1	196.5	173.0	23.5	23.3	200.5	174.1	26.4	22.0	169.9	165.6	4.3
3	23.0	204.4	168.9	35.5	23.4	210.8	170.7	40.1	20.6	161.2	156.9	4.3
4	21.6	181.7	166.2	15.5	21.5	183.2	166.1	17.1	21.9	171.8	167.2	4.6
5	20.3	165.1	154.5	10.6	20.3	166.8	155.1	11.7	19.9	153.1	150.1	3.0
6	23.2	192.5	177.3	15.2	23.2	195.0	177.9	17.1	22.9	175.0	172.8	2.2
7	22.2	182.1	167.9	14.2	22.4	184.8	168.9	15.9	21.1	163.3	160.5	2.8
8	21.2	173.2	160.8	12.4	21.3	175.7	161.8	13.9	20.3	156.1	154.0	2.1
9	22.6	189.2	172.2	17.0	22.7	192.0	173.2	18.8	21.9	170.4	165.3	5.1
10	21.6	179.7	157.3	22.4	22.0	184.7	159.8	24.9	18.7	144.5	139.9	4.6
11	23.2	190.9	173.0	17.9	23.4	194.9	174.7	20.2	21.4	162.0	160.8	1.2
12	21.1	175.7	159.4	16.3	21.2	178.4	160.2	18.2	20.4	155.7	153.6	2.1

第9-3表 産業別出勤日数及び労働時間数

製造業

(事業所規模5人以上)

(単位：日，時間)

区分	計				男性				女性			
	出勤日数	総実労働時間	所定内労働時間	所定外労働時間	出勤日数	総実労働時間	所定内労働時間	所定外労働時間	出勤日数	総実労働時間	所定内労働時間	所定外労働時間
平成17年	20.3	164.4	153.1	11.3	20.3	173.1	157.0	16.1	20.3	154.8	148.7	6.1
18	20.1	163.0	151.7	11.3	20.3	172.8	157.4	15.4	19.8	151.6	145.1	6.5
19	20.2	165.8	153.3	12.5	20.2	172.8	157.5	15.3	20.2	155.4	147.1	8.3
20	20.1	163.8	151.9	11.9	20.2	172.4	157.7	14.7	19.9	151.7	143.8	7.9
21	19.1	153.1	145.8	7.3	19.1	158.6	149.6	9.0	19.1	145.7	140.6	5.1
21年1月	16.4	129.7	123.5	6.2	16.8	137.9	130.2	7.7	15.9	119.6	115.1	4.5
2	19.2	150.6	144.9	5.7	19.1	156.0	149.2	6.8	19.2	143.6	139.4	4.2
3	18.6	145.8	141.0	4.8	18.5	149.9	144.4	5.5	18.6	140.5	136.6	3.9
4	19.8	156.4	151.1	5.3	19.5	158.5	152.3	6.2	20.2	153.9	149.8	4.1
5	17.9	142.0	136.4	5.6	17.5	144.2	137.4	6.8	18.4	139.3	135.1	4.2
6	19.7	154.8	148.7	6.1	19.6	159.9	152.2	7.7	19.8	148.3	144.3	4.0
7	20.0	159.9	152.9	7.0	20.2	167.6	158.8	8.8	19.7	149.5	144.8	4.7
8	19.2	153.4	145.4	8.0	19.4	160.9	150.9	10.0	18.8	143.3	138.0	5.3
9	19.9	161.1	151.6	9.5	19.8	166.4	154.5	11.9	20.0	153.6	147.5	6.1
10	19.2	156.9	147.2	9.7	19.2	163.0	151.0	12.0	19.2	148.2	141.8	6.4
11	20.4	166.1	156.0	10.1	20.3	171.4	158.8	12.6	20.4	158.6	152.1	6.5
12	19.8	161.9	151.7	10.2	19.9	167.8	155.7	12.1	19.8	153.6	146.1	7.5

(事業所規模30人以上)

区分	計				男性				女性			
	出勤日数	総実労働時間	所定内労働時間	所定外労働時間	出勤日数	総実労働時間	所定内労働時間	所定外労働時間	出勤日数	総実労働時間	所定内労働時間	所定外労働時間
平成17年	20.1	165.1	153.0	12.1	20.2	172.6	156.0	16.6	19.9	155.7	149.2	6.5
18	19.8	163.3	151.4	11.9	20.1	172.8	156.4	16.4	19.5	150.8	144.8	6.0
19	20.0	166.3	153.2	13.1	20.0	174.0	157.5	16.5	20.0	154.8	146.8	8.0
20	19.8	164.2	152.0	12.2	19.8	172.1	156.7	15.4	19.7	152.3	144.9	7.4
21	19.0	153.2	145.7	7.5	18.9	157.6	148.3	9.3	19.1	147.0	142.1	4.9
21年1月	16.4	131.1	124.6	6.5	16.7	137.6	129.6	8.0	16.0	121.7	117.4	4.3
2	19.2	153.2	147.2	6.0	19.1	157.8	150.5	7.3	19.3	146.7	142.5	4.2
3	18.4	146.5	141.5	5.0	18.3	149.7	143.7	6.0	18.6	142.0	138.4	3.6
4	19.8	158.1	153.0	5.1	19.3	158.3	152.1	6.2	20.5	157.8	154.2	3.6
5	17.6	142.0	136.3	5.7	17.2	143.9	136.7	7.2	18.1	139.4	135.8	3.6
6	19.7	156.3	150.1	6.2	19.5	160.2	152.2	8.0	19.9	150.8	147.2	3.6
7	19.9	160.0	152.8	7.2	19.8	165.5	156.4	9.1	19.9	152.3	147.7	4.6
8	18.7	151.0	143.0	8.0	18.8	157.7	147.6	10.1	18.5	141.9	136.7	5.2
9	19.5	159.2	149.5	9.7	19.3	163.6	151.3	12.3	19.8	153.1	147.0	6.1
10	18.8	155.2	145.5	9.7	18.7	160.4	148.3	12.1	18.8	147.7	141.5	6.2
11	20.1	165.6	155.4	10.2	20.1	171.2	158.4	12.8	20.1	157.5	151.1	6.4
12	19.6	161.5	150.8	10.7	19.6	166.3	153.6	12.7	19.7	154.4	146.6	7.8

第9-4表 産業別出勤日数及び労働時間数

電気ガス水道業

(事業所規模5人以上)

(単位：日、時間)

区 分	計				男 性				女 性			
	出 勤	総 実	所定内	所定外	出 勤	総 実	所定内	所定外	出 勤	総 実	所定内	所定外
	日 数	時 間	時 間	時 間	日 数	時 間	時 間	時 間	日 数	時 間	時 間	時 間
平成17年	19.3	152.8	144.5	8.3	19.4	153.8	145.2	8.6	18.9	145.8	139.9	5.9
18	19.1	147.5	141.4	6.1	19.1	148.0	141.7	6.3	19.0	143.0	138.4	4.6
19	18.4	142.8	136.9	5.9	18.5	143.5	137.2	6.3	18.3	139.1	135.3	3.8
20	18.3	146.1	137.6	8.5	18.4	147.3	138.1	9.2	18.2	140.2	134.9	5.3
21	18.5	149.3	138.2	11.1	18.7	151.9	140.2	11.7	17.8	138.6	129.9	8.7
21年1月	17.8	147.3	133.1	14.2	18.0	150.6	135.2	15.4	17.0	134.0	124.5	9.5
2	17.6	141.9	132.0	9.9	17.9	145.6	135.0	10.6	16.3	127.0	119.8	7.2
3	19.0	154.4	141.2	13.2	19.3	158.6	144.4	14.2	17.7	137.0	128.0	9.0
4	19.7	159.8	147.5	12.3	19.9	162.2	149.4	12.8	19.1	149.6	139.7	9.9
5	16.4	135.0	123.3	11.7	16.4	137.0	124.5	12.5	16.2	127.0	118.4	8.6
6	20.6	164.6	154.7	9.9	20.6	166.1	155.6	10.5	20.6	158.3	150.9	7.4
7	20.3	161.7	150.8	10.9	20.5	164.3	152.5	11.8	19.7	151.0	143.9	7.1
8	17.7	145.1	135.0	10.1	18.0	148.5	138.1	10.4	16.6	131.5	122.8	8.7
9	17.8	142.9	132.8	10.1	18.0	145.4	134.7	10.7	16.9	132.3	124.6	7.7
10	19.7	159.6	146.4	13.2	20.0	162.7	149.0	13.7	18.6	146.9	135.6	11.3
11	17.7	141.8	131.8	10.0	17.8	142.7	132.7	10.0	17.4	138.6	128.2	10.4
12	17.5	137.5	129.8	7.7	17.6	139.1	131.4	7.7	17.0	130.6	122.9	7.7

(事業所規模30人以上)

区 分	計				男 性				女 性			
	出 勤	総 実	所定内	所定外	出 勤	総 実	所定内	所定外	出 勤	総 実	所定内	所定外
	日 数	時 間	時 間	時 間	日 数	時 間	時 間	時 間	日 数	時 間	時 間	時 間
平成17年	19.1	153.0	143.2	9.8	19.1	154.0	143.9	10.1	18.9	145.7	137.8	7.9
18	19.2	152.1	144.3	7.8	19.3	153.4	145.2	8.2	19.0	143.0	138.4	4.6
19	18.4	144.5	137.9	6.6	18.4	145.7	138.5	7.2	18.3	139.1	135.3	3.8
20	18.3	146.1	137.6	8.5	18.4	147.3	138.1	9.2	18.2	140.2	134.9	5.3
21	18.5	149.3	138.2	11.1	18.7	151.9	140.2	11.7	17.8	138.6	129.9	8.7
21年1月	17.8	147.3	133.1	14.2	18.0	150.6	135.2	15.4	17.0	134.0	124.5	9.5
2	17.6	141.9	132.0	9.9	17.9	145.6	135.0	10.6	16.3	127.0	119.8	7.2
3	19.0	154.4	141.2	13.2	19.3	158.6	144.4	14.2	17.7	137.0	128.0	9.0
4	19.7	159.8	147.5	12.3	19.9	162.2	149.4	12.8	19.1	149.6	139.7	9.9
5	16.4	135.0	123.3	11.7	16.4	137.0	124.5	12.5	16.2	127.0	118.4	8.6
6	20.6	164.6	154.7	9.9	20.6	166.1	155.6	10.5	20.6	158.3	150.9	7.4
7	20.3	161.7	150.8	10.9	20.5	164.3	152.5	11.8	19.7	151.0	143.9	7.1
8	17.7	145.1	135.0	10.1	18.0	148.5	138.1	10.4	16.6	131.5	122.8	8.7
9	17.8	142.9	132.8	10.1	18.0	145.4	134.7	10.7	16.9	132.3	124.6	7.7
10	19.7	159.6	146.4	13.2	20.0	162.7	149.0	13.7	18.6	146.9	135.6	11.3
11	17.7	141.8	131.8	10.0	17.8	142.7	132.7	10.0	17.4	138.6	128.2	10.4
12	17.5	137.5	129.8	7.7	17.6	139.1	131.4	7.7	17.0	130.6	122.9	7.7

第9-5表 産業別出勤日数及び労働時間数

情報通信業

(事業所規模5人以上)

(単位：日，時間)

区分	計				男性				女性			
	出勤日数	総実労働時間	所定内労働時間	所定外労働時間	出勤日数	総実労働時間	所定内労働時間	所定外労働時間	出勤日数	総実労働時間	所定内労働時間	所定外労働時間
平成17年	19.7	155.8	141.0	14.8	19.5	160.5	145.5	15.0	20.2	138.6	124.5	14.1
18	19.7	161.8	140.4	21.4	19.6	167.2	144.6	22.6	20.2	134.6	119.4	15.2
19	20.9	175.7	155.3	20.4	21.1	180.5	156.8	23.7	20.6	164.2	151.5	12.7
20	20.7	174.1	153.3	20.8	21.3	183.7	158.6	25.1	19.8	159.5	145.3	14.2
21	19.6	161.3	147.4	13.9	20.1	166.2	150.5	15.7	18.7	150.7	140.6	10.1
21年1月	18.8	157.3	142.5	14.8	19.0	158.0	143.8	14.2	18.4	155.7	139.8	15.9
2	19.4	164.7	146.1	18.6	19.6	164.9	147.8	17.1	19.1	164.3	142.9	21.4
3	20.3	171.7	153.4	18.3	20.8	175.6	157.2	18.4	19.4	164.5	146.2	18.3
4	21.2	171.0	156.4	14.6	21.4	177.9	161.2	16.7	20.9	158.2	147.5	10.7
5	18.0	148.4	136.3	12.1	18.4	153.7	140.4	13.3	17.3	139.8	129.6	10.2
6	20.5	167.0	155.7	11.3	21.3	176.8	162.8	14.0	19.1	150.5	143.7	6.8
7	21.3	173.2	160.6	12.6	21.9	178.8	164.1	14.7	19.8	158.7	151.4	7.3
8	18.0	147.3	134.6	12.7	18.5	151.3	136.3	15.0	16.9	137.5	130.4	7.1
9	19.3	159.1	146.6	12.5	19.9	165.6	150.5	15.1	17.7	142.8	136.6	6.2
10	20.3	164.8	150.3	14.5	21.0	172.0	153.7	18.3	18.5	146.6	141.8	4.8
11	19.2	153.2	140.4	12.8	19.5	159.9	144.1	15.8	18.4	136.3	131.2	5.1
12	19.5	158.6	146.1	12.5	19.7	161.2	145.8	15.4	19.1	152.1	146.8	5.3

(事業所規模30人以上)

区分	計				男性				女性			
	出勤日数	総実労働時間	所定内労働時間	所定外労働時間	出勤日数	総実労働時間	所定内労働時間	所定外労働時間	出勤日数	総実労働時間	所定内労働時間	所定外労働時間
平成17年	19.6	154.5	137.0	17.5	19.4	159.1	141.7	17.4	20.6	133.1	114.8	18.3
18	19.6	157.2	140.8	16.4	19.3	161.7	145.8	15.9	21.2	135.4	117.0	18.4
19	21.4	181.4	157.1	24.3	21.6	188.9	160.1	28.8	20.7	164.4	150.5	13.9
20	21.2	179.3	155.5	23.8	21.5	186.8	159.0	27.8	20.3	161.6	147.3	14.3
21	19.3	161.9	148.2	13.7	19.5	165.1	150.4	14.7	18.1	146.5	137.5	9.0
21年1月	19.0	157.2	144.6	12.6	19.2	158.9	145.9	13.0	18.1	148.0	137.9	10.1
2	19.0	159.6	144.8	14.8	19.2	161.5	146.1	15.4	18.0	149.0	137.3	11.7
3	20.4	171.5	155.1	16.4	20.6	173.8	156.8	17.0	19.2	159.1	145.7	13.4
4	21.2	176.9	161.7	15.2	21.3	177.6	161.8	15.8	21.0	173.2	161.1	12.1
5	17.8	148.8	136.9	11.9	18.1	153.1	139.9	13.2	16.7	133.0	126.1	6.9
6	20.8	172.8	160.5	12.3	21.3	178.5	164.9	13.6	19.0	150.6	143.3	7.3
7	21.1	176.3	162.9	13.4	21.2	179.1	164.8	14.3	20.2	161.8	153.1	8.7
8	16.6	141.5	128.0	13.5	16.7	142.8	128.5	14.3	16.4	135.1	125.7	9.4
9	19.0	161.7	147.6	14.1	19.2	164.2	149.3	14.9	18.2	149.2	139.1	10.1
10	20.0	169.1	154.7	14.4	20.4	173.9	158.1	15.8	18.0	144.7	137.4	7.3
11	17.9	152.8	138.5	14.3	18.3	157.9	141.9	16.0	15.9	128.5	122.0	6.5
12	18.6	155.1	143.2	11.9	19.0	159.5	146.5	13.0	16.7	133.9	127.3	6.6

第9-6表 産業別出勤日数及び労働時間数

運輸業

(事業所規模5人以上)

(単位：日，時間)

区 分	計				男 性				女 性			
	出 勤	総 実	所定内	所定外	出 勤	総 実	所定内	所定外	出 勤	総 実	所定内	所定外
	日 数	時 間	時 間	時 間	日 数	時 間	時 間	時 間	日 数	時 間	時 間	時 間
平成17年	22.1	180.8	162.6	18.2	22.3	183.3	163.3	20.0	21.3	162.8	157.5	5.3
18	21.6	177.7	162.6	15.1	21.7	181.4	165.0	16.4	20.9	157.8	149.8	8.0
19	21.0	188.2	158.7	29.5	21.1	194.7	161.7	33.0	20.1	143.7	137.9	5.8
20	20.4	172.9	149.4	23.5	20.5	178.7	152.7	26.0	19.5	138.6	130.3	8.3
21	20.6	173.9	153.4	20.5	20.7	179.4	157.5	21.9	19.9	137.7	126.6	11.1
21年1月	19.5	164.2	144.8	19.4	19.8	171.3	150.5	20.8	17.3	119.3	108.9	10.4
2	20.2	165.8	148.7	17.1	20.2	171.4	153.1	18.3	19.7	130.6	121.5	9.1
3	19.8	168.3	147.2	21.1	19.9	174.2	151.6	22.6	19.4	131.5	119.8	11.7
4	20.7	175.0	155.4	19.6	20.8	182.0	161.1	20.9	19.5	133.6	121.3	12.3
5	19.9	164.8	147.1	17.7	20.0	171.8	152.6	19.2	19.0	124.4	115.5	8.9
6	21.4	177.4	157.6	19.8	21.3	184.1	162.4	21.7	21.8	136.9	128.7	8.2
7	21.5	183.0	161.3	21.7	21.4	186.1	162.8	23.3	22.6	161.3	150.6	10.7
8	20.8	178.5	157.3	21.2	21.0	182.4	160.4	22.0	18.6	140.6	127.3	13.3
9	20.8	177.1	155.0	22.1	20.9	182.2	158.5	23.7	19.7	143.5	132.3	11.2
10	20.7	176.9	154.5	22.4	20.8	182.4	158.4	24.0	19.6	140.7	129.1	11.6
11	21.1	180.4	157.3	23.1	21.2	185.2	160.8	24.4	20.6	148.2	134.1	14.1
12	20.7	176.1	155.1	21.0	20.7	180.4	158.2	22.2	20.4	148.2	135.0	13.2

(事業所規模30人以上)

区 分	計				男 性				女 性			
	出 勤	総 実	所定内	所定外	出 勤	総 実	所定内	所定外	出 勤	総 実	所定内	所定外
	日 数	時 間	時 間	時 間	日 数	時 間	時 間	時 間	日 数	時 間	時 間	時 間
平成17年	21.8	179.4	162.4	17.0	21.9	181.5	163.5	18.0	20.4	162.2	154.0	8.2
18	21.6	179.2	163.6	15.6	21.8	180.7	164.9	15.8	20.3	168.0	154.1	13.9
19	20.5	173.6	152.9	20.7	20.6	176.1	153.7	22.4	19.9	153.1	145.8	7.3
20	20.2	171.3	147.8	23.5	20.3	173.5	148.4	25.1	19.7	152.5	142.7	9.8
21	20.8	177.6	155.7	21.9	20.9	181.5	158.5	23.0	20.1	147.4	133.9	13.5
21年1月	20.4	172.2	150.7	21.5	20.6	177.0	154.3	22.7	19.0	136.0	124.0	12.0
2	20.2	167.4	148.5	18.9	20.3	171.7	151.8	19.9	19.1	135.4	124.0	11.4
3	20.1	173.0	149.2	23.8	20.2	177.6	152.5	25.1	19.5	139.4	124.9	14.5
4	20.9	179.8	158.0	21.8	21.0	183.5	160.9	22.6	20.4	153.5	137.0	16.5
5	20.3	171.4	151.3	20.1	20.3	175.6	154.4	21.2	20.0	140.7	128.1	12.6
6	21.5	182.8	160.9	21.9	21.6	187.2	164.0	23.2	20.9	150.6	138.2	12.4
7	21.2	183.9	161.5	22.4	21.4	188.5	164.6	23.9	20.0	150.4	138.7	11.7
8	21.2	182.8	160.7	22.1	21.2	185.1	162.3	22.8	20.6	157.2	142.5	14.7
9	20.7	178.0	155.0	23.0	20.8	181.1	156.9	24.2	20.4	154.8	141.2	13.6
10	21.1	181.8	159.0	22.8	21.2	186.0	161.9	24.1	20.3	150.3	137.3	13.0
11	20.9	179.5	156.4	23.1	21.0	183.3	159.2	24.1	20.1	150.4	134.5	15.9
12	21.0	178.5	156.9	21.6	21.0	181.6	159.1	22.5	20.6	154.6	140.2	14.4

第9-7表 産業別出勤日数及び労働時間数

卸売・小売業

(事業所規模5人以上)

(単位：日、時間)

区 分	計				男 性				女 性			
	出 勤	総 実	所定内	所定外	出 勤	総 実	所定内	所定外	出 勤	総 実	所定内	所定外
	日 数	時 間	時 間	時 間	日 数	時 間	時 間	時 間	日 数	時 間	時 間	時 間
平成17年	20.2	142.0	137.0	5.0	20.9	154.4	148.6	5.8	19.3	127.0	123.0	4.0
18	20.8	145.4	139.4	6.0	21.4	158.3	150.4	7.9	20.0	129.3	125.6	3.7
19	21.2	153.9	148.7	5.2	22.0	166.7	159.9	6.8	20.1	136.4	133.4	3.0
20	20.9	154.3	147.3	7.0	21.4	167.5	157.7	9.8	20.3	138.4	134.8	3.6
21	20.8	142.3	137.2	5.1	20.9	153.9	147.3	6.6	20.8	130.2	126.8	3.4
21年1月	19.8	133.9	130.5	3.4	19.6	141.3	137.1	4.2	20.0	126.0	123.4	2.6
2	20.7	142.2	138.4	3.8	21.0	152.5	147.9	4.6	20.5	131.3	128.4	2.9
3	20.6	139.6	134.6	5.0	20.9	151.5	145.3	6.2	20.3	126.4	122.8	3.6
4	21.9	150.6	144.9	5.7	22.2	165.2	157.6	7.6	21.5	134.5	131.0	3.5
5	20.7	140.4	134.8	5.6	20.6	151.3	143.8	7.5	20.8	128.0	124.7	3.3
6	21.7	147.8	143.8	4.0	21.9	160.3	154.9	5.4	21.6	133.8	131.3	2.5
7	20.9	146.0	138.3	7.7	20.9	156.5	147.5	9.0	21.0	135.3	128.9	6.4
8	20.7	142.5	137.4	5.1	20.3	151.2	144.6	6.6	21.2	133.9	130.3	3.6
9	20.8	142.4	137.3	5.1	20.8	153.9	146.7	7.2	20.8	131.1	128.0	3.1
10	20.6	141.1	136.0	5.1	20.6	152.7	145.8	6.9	20.6	129.5	126.3	3.2
11	20.6	139.6	134.8	4.8	20.8	155.2	148.3	6.9	20.3	124.6	121.8	2.8
12	20.7	142.0	136.3	5.7	20.8	155.4	147.8	7.6	20.5	128.0	124.3	3.7

(事業所規模30人以上)

区 分	計				男 性				女 性			
	出 勤	総 実	所定内	所定外	出 勤	総 実	所定内	所定外	出 勤	総 実	所定内	所定外
	日 数	時 間	時 間	時 間	日 数	時 間	時 間	時 間	日 数	時 間	時 間	時 間
平成17年	18.9	119.2	114.9	4.3	20.3	136.6	130.3	6.3	17.7	102.0	99.7	2.3
18	19.1	120.4	115.6	4.8	19.7	134.5	128.4	6.1	18.4	106.0	102.6	3.4
19	20.2	148.6	145.3	3.3	20.8	165.0	159.7	5.3	19.7	134.5	132.9	1.6
20	20.0	147.1	144.2	2.9	20.5	163.1	158.7	4.4	19.6	132.7	131.0	1.7
21	20.3	137.4	133.6	3.8	20.7	154.8	149.6	5.2	20.1	125.6	122.8	2.8
21年1月	19.1	127.9	124.0	3.9	19.1	143.0	137.1	5.9	19.1	118.6	115.9	2.7
2	19.6	133.0	129.0	4.0	19.8	148.5	142.9	5.6	19.5	123.2	120.3	2.9
3	19.5	131.2	126.4	4.8	20.2	149.7	143.7	6.0	19.0	117.5	113.7	3.8
4	21.1	142.9	138.3	4.6	21.7	163.6	157.6	6.0	20.7	128.2	124.5	3.7
5	20.2	134.7	131.0	3.7	20.3	149.9	145.6	4.3	20.1	123.5	120.3	3.2
6	21.1	141.6	138.3	3.3	21.5	159.5	155.5	4.0	20.9	128.3	125.5	2.8
7	20.5	139.2	135.5	3.7	20.8	157.1	151.3	5.8	20.3	127.6	125.3	2.3
8	21.1	143.8	140.0	3.8	21.1	158.5	153.4	5.1	21.1	134.4	131.5	2.9
9	20.9	141.6	138.4	3.2	21.3	158.2	154.0	4.2	20.7	131.0	128.5	2.5
10	20.5	138.0	135.1	2.9	20.6	152.4	148.4	4.0	20.3	128.8	126.7	2.1
11	20.5	138.4	135.3	3.1	21.3	157.9	153.2	4.7	20.0	126.2	124.1	2.1
12	20.2	136.8	132.2	4.6	21.0	157.7	151.4	6.3	19.5	120.4	117.2	3.2

第9-8表 産業別出勤日数及び労働時間数

金融・保険業

(事業所規模5人以上)

(単位：日，時間)

区 分	計				男 性				女 性			
	出 勤 日 数	総 実 労 働 時 間	所定内 労 働 時 間	所定外 労 働 時 間	出 勤 日 数	総 実 労 働 時 間	所定内 労 働 時 間	所定外 労 働 時 間	出 勤 日 数	総 実 労 働 時 間	所定内 労 働 時 間	所定外 労 働 時 間
平成17年	19.6	147.4	140.5	6.9	19.7	152.1	145.1	7.0	19.4	142.5	135.7	6.8
18	19.9	153.8	145.3	8.5	20.0	159.9	150.2	9.7	19.7	146.4	139.4	7.0
19	19.6	153.3	146.3	7.0	19.8	159.0	149.8	9.2	19.3	148.4	143.3	5.1
20	19.8	149.6	144.5	5.1	20.1	151.6	145.3	6.3	19.6	147.8	143.8	4.0
21	19.0	145.3	138.0	7.3	19.3	156.7	145.7	11.0	18.7	135.3	131.2	4.1
21年1月	18.4	138.6	132.8	5.8	19.3	154.3	145.2	9.1	17.7	125.8	122.7	3.1
2	18.1	137.3	131.1	6.2	18.3	148.1	138.1	10.0	18.0	128.5	125.4	3.1
3	19.3	146.5	140.2	6.3	19.4	155.4	145.6	9.8	19.3	139.5	136.0	3.5
4	19.3	146.9	139.9	7.0	19.6	160.1	148.9	11.2	19.0	136.8	133.0	3.8
5	18.0	138.3	130.2	8.1	18.9	155.1	141.5	13.6	17.3	125.5	121.6	3.9
6	19.9	150.6	143.4	7.2	19.4	157.9	146.2	11.7	20.3	145.0	141.2	3.8
7	20.8	160.8	152.1	8.7	21.1	172.1	159.6	12.5	20.5	149.2	144.4	4.8
8	19.0	148.6	139.4	9.2	20.2	165.3	152.1	13.2	17.9	131.5	126.5	5.0
9	18.5	144.8	136.2	8.6	18.9	154.9	143.8	11.1	18.2	134.4	128.4	6.0
10	18.9	145.1	137.9	7.2	19.0	153.5	143.4	10.1	18.7	136.5	132.3	4.2
11	18.8	144.7	137.6	7.1	19.1	153.9	143.6	10.3	18.6	135.6	131.6	4.0
12	18.7	143.3	136.3	7.0	18.5	149.4	139.9	9.5	18.8	137.4	132.8	4.6

(事業所規模30人以上)

区 分	計				男 性				女 性			
	出 勤 日 数	総 実 労 働 時 間	所定内 労 働 時 間	所定外 労 働 時 間	出 勤 日 数	総 実 労 働 時 間	所定内 労 働 時 間	所定外 労 働 時 間	出 勤 日 数	総 実 労 働 時 間	所定内 労 働 時 間	所定外 労 働 時 間
平成17年	19.6	148.1	141.6	6.5	19.7	151.9	147.0	4.9	19.6	143.1	134.5	8.6
18	20.0	149.4	144.0	5.4	20.1	155.2	150.8	4.4	19.9	143.2	136.7	6.5
19	19.2	151.4	143.5	7.9	19.6	162.6	152.0	10.6	18.9	142.8	137.0	5.8
20	19.7	154.3	147.1	7.2	20.0	163.3	154.6	8.7	19.4	147.3	141.3	6.0
21	19.2	144.1	139.6	4.5	19.4	149.3	144.1	5.2	19.1	138.8	135.0	3.8
21年1月	18.7	140.1	135.9	4.2	19.1	147.0	142.2	4.8	18.4	132.6	129.0	3.6
2	18.3	137.1	132.7	4.4	18.5	142.6	137.6	5.0	18.1	131.1	127.4	3.7
3	19.3	146.8	142.2	4.6	19.6	151.0	145.8	5.2	19.0	142.2	138.3	3.9
4	20.2	152.5	147.0	5.5	20.5	158.6	152.1	6.5	19.8	145.9	141.5	4.4
5	18.3	138.1	132.7	5.4	18.3	142.2	136.1	6.1	18.3	133.9	129.2	4.7
6	19.9	148.8	143.7	5.1	19.5	150.5	144.7	5.8	20.3	147.0	142.6	4.4
7	20.5	153.3	148.8	4.5	20.3	156.5	151.5	5.0	20.8	150.1	146.1	4.0
8	19.5	145.2	140.9	4.3	19.9	152.9	147.9	5.0	19.1	137.6	133.9	3.7
9	19.5	146.0	141.0	5.0	19.7	152.6	146.5	6.1	19.3	139.5	135.6	3.9
10	19.1	141.8	138.1	3.7	19.5	149.7	145.1	4.6	18.7	134.2	131.4	2.8
11	18.9	141.0	137.0	4.0	18.8	145.2	140.4	4.8	19.0	136.9	133.8	3.1
12	18.8	139.2	135.8	3.4	18.9	144.1	140.2	3.9	18.6	134.5	131.6	2.9

第9-9表 産業別出勤日数及び労働時間数

飲食店、宿泊業

(事業所規模5人以上)

(単位：日、時間)

区分	計				男性				女性			
	出勤日数	総実労働時間	所定内労働時間	所定外労働時間	出勤日数	総実労働時間	所定内労働時間	所定外労働時間	出勤日数	総実労働時間	所定内労働時間	所定外労働時間
平成17年	20.4	138.3	132.8	5.5	22.4	176.3	166.4	9.9	18.9	109.8	107.6	2.2
18	20.1	138.2	132.3	5.9	21.9	177.6	163.7	13.9	19.1	115.3	114.1	1.2
19	19.7	122.6	119.2	3.4	18.9	133.3	126.5	6.8	20.2	116.9	115.3	1.6
20	17.5	113.6	109.0	4.6	17.8	130.1	122.5	7.6	17.3	100.7	98.4	2.3
21	18.7	135.4	128.5	6.9	20.5	166.7	153.5	13.2	17.3	112.7	110.3	2.4
21年1月	18.6	134.9	128.2	6.7	20.6	163.4	151.6	11.8	17.2	113.7	110.8	2.9
2	18.1	129.3	123.1	6.2	19.6	157.0	145.6	11.4	16.9	108.8	106.4	2.4
3	17.6	127.7	121.8	5.9	19.4	155.8	145.0	10.8	16.4	107.2	104.8	2.4
4	19.0	140.4	133.4	7.0	21.5	176.8	163.3	13.5	17.2	114.2	111.9	2.3
5	18.8	141.2	134.5	6.7	21.1	174.2	161.1	13.1	17.2	117.7	115.6	2.1
6	18.3	134.2	127.9	6.3	20.6	170.5	158.1	12.4	16.7	108.3	106.3	2.0
7	18.4	130.7	124.0	6.7	20.4	164.8	151.5	13.3	17.0	107.1	105.0	2.1
8	19.5	143.3	135.4	7.9	21.1	171.7	156.9	14.8	18.3	122.9	120.0	2.9
9	19.2	139.8	132.3	7.5	20.7	169.0	154.7	14.3	18.1	118.4	115.9	2.5
10	18.6	133.0	126.1	6.9	20.3	164.0	150.4	13.6	17.4	110.6	108.5	2.1
11	19.0	134.1	126.9	7.2	20.2	162.1	148.6	13.5	18.1	113.5	111.0	2.5
12	18.9	136.5	128.2	8.3	21.1	170.9	155.3	15.6	17.3	110.6	107.8	2.8

(事業所規模30人以上)

区分	計				男性				女性			
	出勤日数	総実労働時間	所定内労働時間	所定外労働時間	出勤日数	総実労働時間	所定内労働時間	所定外労働時間	出勤日数	総実労働時間	所定内労働時間	所定外労働時間
平成17年	20.8	146.9	141.0	5.9	22.1	169.2	160.4	8.8	19.9	130.4	126.7	3.7
18	20.4	140.8	136.8	4.0	22.3	169.6	163.6	6.0	19.1	121.6	118.9	2.7
19	19.3	133.0	124.9	8.1	20.7	161.6	147.9	13.7	18.4	113.2	109.0	4.2
20	19.2	135.5	126.8	8.7	20.2	161.6	147.4	14.2	18.5	116.0	111.3	4.7
21	19.1	135.0	129.3	5.7	20.2	153.2	144.7	8.5	18.2	119.9	116.4	3.5
21年1月	18.8	133.8	127.3	6.5	19.7	149.1	140.3	8.8	18.0	121.0	116.3	4.7
2	17.9	126.9	121.2	5.7	19.4	147.3	138.6	8.7	16.7	109.9	106.8	3.1
3	18.0	126.4	121.1	5.3	18.6	142.4	135.1	7.3	17.4	113.9	110.2	3.7
4	19.0	135.3	129.7	5.6	20.4	158.2	149.2	9.0	17.9	117.4	114.4	3.0
5	18.8	132.3	126.3	6.0	20.4	154.1	144.8	9.3	17.6	115.0	111.6	3.4
6	18.8	131.7	126.7	5.0	20.1	149.5	141.8	7.7	17.7	117.2	114.4	2.8
7	19.0	134.7	129.7	5.0	20.1	153.1	145.8	7.3	18.1	119.6	116.4	3.2
8	20.1	143.9	138.3	5.6	20.9	158.4	150.7	7.7	19.5	131.2	127.5	3.7
9	19.6	137.5	132.2	5.3	20.6	155.6	147.5	8.1	18.7	122.0	119.1	2.9
10	19.4	136.4	131.1	5.3	20.5	155.1	146.9	8.2	18.5	120.1	117.4	2.7
11	20.4	141.6	135.7	5.9	21.1	158.8	150.0	8.8	19.8	126.4	123.0	3.4
12	20.1	140.9	133.2	7.7	20.9	157.0	146.4	10.6	19.3	126.8	121.7	5.1

第9-10表 産業別出勤日数及び労働時間数

医療，福祉

(事業所規模5人以上)

(単位：日，時間)

区 分	計				男 性				女 性			
	出 勤 日 数	総 実 労 働 時 間	所定内 労 働 時 間	所定外 労 働 時 間	出 勤 日 数	総 実 労 働 時 間	所定内 労 働 時 間	所定外 労 働 時 間	出 勤 日 数	総 実 労 働 時 間	所定内 労 働 時 間	所定外 労 働 時 間
平成17年	19.5	149.7	144.4	5.3	19.7	157.1	151.2	5.9	19.4	147.2	142.1	5.1
18	19.5	151.8	146.5	5.3	19.5	155.1	148.7	6.4	19.5	150.6	145.7	4.9
19	19.7	147.5	143.7	3.8	19.3	153.7	149.4	4.3	19.8	145.6	142.0	3.6
20	19.3	146.0	142.1	3.9	19.2	151.5	147.4	4.1	19.3	144.6	140.7	3.9
21	19.3	145.0	142.4	2.6	19.7	149.3	146.3	3.0	19.2	143.4	140.9	2.5
21年1月	18.4	137.6	135.4	2.2	18.6	137.1	134.4	2.7	18.4	137.9	135.8	2.1
2	19.1	141.0	138.8	2.2	19.4	143.7	141.0	2.7	19.0	140.1	138.0	2.1
3	19.8	147.4	145.2	2.2	20.2	152.0	149.4	2.6	19.6	145.8	143.7	2.1
4	20.0	151.1	148.5	2.6	20.5	158.4	155.2	3.2	19.8	148.5	146.1	2.4
5	18.4	137.5	134.6	2.9	18.9	144.0	140.6	3.4	18.2	135.2	132.5	2.7
6	20.7	152.9	150.3	2.6	21.3	157.9	155.1	2.8	20.4	151.1	148.6	2.5
7	20.5	152.6	149.6	3.0	20.7	154.7	151.9	2.8	20.4	151.6	148.6	3.0
8	19.5	146.3	143.5	2.8	19.9	151.4	148.6	2.8	19.4	144.3	141.5	2.8
9	18.9	143.3	140.9	2.4	19.0	147.6	144.9	2.7	18.9	141.7	139.4	2.3
10	19.3	145.2	142.5	2.7	19.4	148.5	145.4	3.1	19.3	144.0	141.4	2.6
11	18.8	142.3	139.4	2.9	19.2	148.0	144.6	3.4	18.6	140.1	137.4	2.7
12	18.9	142.6	139.7	2.9	19.4	147.4	143.8	3.6	18.7	140.8	138.1	2.7

(事業所規模30人以上)

区 分	計				男 性				女 性			
	出 勤 日 数	総 実 労 働 時 間	所定内 労 働 時 間	所定外 労 働 時 間	出 勤 日 数	総 実 労 働 時 間	所定内 労 働 時 間	所定外 労 働 時 間	出 勤 日 数	総 実 労 働 時 間	所定内 労 働 時 間	所定外 労 働 時 間
平成17年	18.9	153.4	147.0	6.4	18.9	152.8	146.4	6.4	18.9	153.6	147.3	6.3
18	19.1	154.4	148.2	6.2	18.9	152.8	146.2	6.6	19.2	155.0	149.0	6.0
19	19.4	152.0	148.4	3.6	18.9	151.1	147.6	3.5	19.6	152.4	148.8	3.6
20	19.4	152.3	148.4	3.9	18.9	150.6	146.7	3.9	19.7	153.0	149.1	3.9
21	19.8	151.9	148.8	3.1	19.9	151.1	147.7	3.4	19.8	152.4	149.4	3.0
21年1月	18.8	142.7	140.1	2.6	18.5	134.9	131.7	3.2	19.0	146.6	144.2	2.4
2	19.5	147.0	144.1	2.9	19.4	142.6	139.5	3.1	19.5	149.2	146.4	2.8
3	19.7	149.8	147.2	2.6	20.1	149.9	146.9	3.0	19.6	149.8	147.4	2.4
4	20.8	160.7	157.4	3.3	20.6	160.5	156.9	3.6	20.8	160.8	157.6	3.2
5	18.8	145.5	142.1	3.4	19.0	145.6	141.7	3.9	18.8	145.5	142.3	3.2
6	21.1	158.7	155.5	3.2	21.3	157.0	153.7	3.3	20.9	159.5	156.4	3.1
7	20.9	158.8	155.4	3.4	21.1	158.5	155.3	3.2	20.8	158.9	155.5	3.4
8	20.4	156.5	153.2	3.3	20.5	157.4	154.1	3.3	20.3	156.0	152.7	3.3
9	19.3	151.0	148.1	2.9	19.2	151.6	148.4	3.2	19.4	150.7	147.9	2.8
10	19.6	151.9	148.7	3.2	19.5	152.0	148.4	3.6	19.7	151.7	148.8	2.9
11	19.6	151.7	148.4	3.3	19.5	151.6	147.9	3.7	19.6	151.7	148.6	3.1
12	19.3	148.6	145.3	3.3	19.6	150.2	146.4	3.8	19.2	147.9	144.8	3.1

第9-11表 産業別出勤日数及び労働時間数

教育、学習支援業

(事業所規模5人以上)

(単位：日，時間)

区分	計				男性				女性			
	出勤日数	総実労働時間	所定内労働時間	所定外労働時間	出勤日数	総実労働時間	所定内労働時間	所定外労働時間	出勤日数	総実労働時間	所定内労働時間	所定外労働時間
平成17年	19.3	156.4	147.0	9.4	19.5	160.2	150.6	9.6	19.1	151.3	142.2	9.1
18	19.8	156.3	149.1	7.2	20.1	162.6	153.6	9.0	19.4	150.1	144.6	5.5
19	18.7	135.9	129.0	6.9	19.7	152.7	143.0	9.7	17.7	118.8	114.8	4.0
20	19.1	145.9	134.8	11.1	19.8	155.4	142.2	13.2	18.3	136.1	127.2	8.9
21	18.5	150.7	140.3	10.4	18.7	151.6	143.4	8.2	18.4	149.6	136.9	12.7
21年1月	17.0	138.6	129.6	9.0	17.0	137.6	130.7	6.9	17.0	139.7	128.4	11.3
2	18.0	150.6	138.1	12.5	18.0	149.7	140.0	9.7	18.0	151.7	136.0	15.7
3	20.0	166.2	155.8	10.4	20.1	162.7	155.4	7.3	20.0	170.0	156.3	13.7
4	19.3	170.6	155.1	15.5	20.6	170.6	159.6	11.0	18.1	170.5	150.6	19.9
5	17.9	149.8	136.2	13.6	18.0	149.5	139.1	10.4	17.7	150.1	133.1	17.0
6	20.0	168.6	152.2	16.4	20.0	167.8	154.3	13.5	20.0	169.5	150.1	19.4
7	20.3	162.6	152.2	10.4	20.4	164.7	155.1	9.6	20.2	160.4	149.1	11.3
8	15.8	118.6	114.2	4.4	16.1	127.2	123.5	3.7	15.5	109.8	104.6	5.2
9	18.4	146.5	136.2	10.3	18.5	148.9	140.2	8.7	18.2	144.1	132.1	12.0
10	19.9	157.7	148.5	9.2	20.0	159.8	152.6	7.2	19.8	155.5	144.2	11.3
11	18.2	142.1	135.4	6.7	18.1	143.8	138.7	5.1	18.3	140.3	131.9	8.4
12	17.7	137.9	131.2	6.7	17.7	139.8	133.9	5.9	17.7	136.0	128.4	7.6

(事業所規模30人以上)

区分	計				男性				女性			
	出勤日数	総実労働時間	所定内労働時間	所定外労働時間	出勤日数	総実労働時間	所定内労働時間	所定外労働時間	出勤日数	総実労働時間	所定内労働時間	所定外労働時間
平成17年	19.4	153.7	149.2	4.5	19.6	156.8	151.8	5.0	18.8	147.3	143.8	3.5
18	19.6	158.6	149.4	9.2	20.0	162.7	152.4	10.3	18.9	150.3	143.3	7.0
19	18.9	145.3	136.2	9.1	19.2	152.2	141.0	11.2	18.4	133.2	127.7	5.5
20	19.2	145.6	136.4	9.2	19.5	151.2	139.6	11.6	18.7	136.1	130.9	5.2
21	18.3	143.3	139.4	3.9	18.5	146.8	142.4	4.4	18.0	137.8	134.7	3.1
21年1月	16.8	132.9	129.3	3.6	17.1	137.4	132.9	4.5	16.3	125.6	123.4	2.2
2	17.5	138.6	134.3	4.3	17.7	142.4	137.3	5.1	17.1	132.5	129.4	3.1
3	20.1	158.8	156.0	2.8	20.3	160.7	157.6	3.1	19.9	155.5	153.2	2.3
4	20.4	161.2	156.6	4.6	20.6	164.1	159.5	4.6	20.1	156.7	152.1	4.6
5	17.8	139.0	134.9	4.1	18.0	142.3	137.9	4.4	17.4	133.7	130.2	3.5
6	19.5	153.7	147.8	5.9	19.6	156.5	150.1	6.4	19.4	149.4	144.2	5.2
7	20.1	157.2	151.5	5.7	20.4	161.6	155.6	6.0	19.6	150.2	145.1	5.1
8	15.4	117.4	115.1	2.3	15.7	121.8	119.2	2.6	14.9	110.6	108.8	1.8
9	17.8	139.1	134.9	4.2	18.1	142.9	138.1	4.8	17.5	133.4	130.0	3.4
10	19.4	151.2	147.6	3.6	19.7	155.9	151.5	4.4	19.1	143.8	141.3	2.5
11	18.0	139.6	136.7	2.9	18.0	142.0	138.7	3.3	17.8	135.6	133.3	2.3
12	17.3	133.0	130.2	2.8	17.4	135.4	131.9	3.5	17.2	129.3	127.6	1.7

第9-12表 産業別出勤日数及び労働時間数

複合サービス事業

(事業所規模5人以上)

(単位：日，時間)

区 分	計				男 性				女 性			
	出 勤	総 実	所定内	所定外	出 勤	総 実	所定内	所定外	出 勤	総 実	所定内	所定外
	日 数	時 間	時 間	時 間	日 数	時 間	時 間	時 間	日 数	時 間	時 間	時 間
平成17年	19.7	153.0	148.8	4.2	19.6	153.0	148.5	4.5	19.7	153.3	149.6	3.7
18	19.4	152.0	146.9	5.1	19.4	153.2	147.5	5.7	19.4	149.2	145.5	3.7
19	20.4	160.2	152.6	7.6	20.5	160.6	152.6	8.0	20.2	159.7	152.8	6.9
20	20.5	159.8	150.8	9.0	20.7	160.7	150.4	10.3	20.2	158.3	151.3	7.0
21	20.1	156.2	152.1	4.1	20.2	157.7	153.2	4.5	19.7	153.0	149.9	3.1
21年1月	18.0	141.2	137.8	3.4	18.0	142.2	138.6	3.6	17.9	139.5	136.3	3.2
2	19.2	149.5	146.4	3.1	19.6	152.7	149.5	3.2	18.4	144.0	141.0	3.0
3	19.9	156.7	152.3	4.4	19.7	155.6	150.8	4.8	20.3	158.6	154.9	3.7
4	20.1	157.7	153.8	3.9	19.9	156.0	152.1	3.9	20.4	160.7	156.6	4.1
5	18.3	142.9	139.7	3.2	18.0	140.4	138.0	2.4	18.8	146.8	142.4	4.4
6	20.7	162.8	159.1	3.7	21.0	164.4	160.9	3.5	20.3	160.0	156.0	4.0
7	21.5	165.4	162.2	3.2	21.7	167.4	163.1	4.3	21.2	160.0	159.7	0.3
8	20.7	159.5	155.6	3.9	20.9	161.2	156.6	4.6	20.0	154.5	152.8	1.7
9	20.0	154.4	149.8	4.6	20.2	155.0	150.3	4.7	19.5	152.7	148.4	4.3
10	20.2	157.6	153.0	4.6	20.2	158.3	152.7	5.6	20.3	155.4	153.7	1.7
11	21.0	162.4	157.6	4.8	21.5	166.9	161.3	5.6	19.6	150.3	147.6	2.7
12	21.3	164.2	158.4	5.8	21.5	167.0	160.1	6.9	20.6	156.7	153.7	3.0

(事業所規模30人以上)

区 分	計				男 性				女 性			
	出 勤	総 実	所定内	所定外	出 勤	総 実	所定内	所定外	出 勤	総 実	所定内	所定外
	日 数	時 間	時 間	時 間	日 数	時 間	時 間	時 間	日 数	時 間	時 間	時 間
平成17年	20.1	153.8	148.0	5.8	20.1	154.3	148.3	6.0	20.1	152.6	147.4	5.2
18	20.3	155.6	149.9	5.7	20.3	156.8	150.5	6.3	20.3	152.7	148.4	4.3
19	20.8	168.5	156.1	12.4	20.7	169.5	157.0	12.5	21.0	166.7	154.5	12.2
20	20.8	171.3	156.6	14.7	20.9	173.9	157.6	16.3	20.7	166.4	154.8	11.6
21	19.6	156.4	150.4	6.0	19.8	158.9	152.1	6.8	19.2	151.5	147.2	4.3
21年1月	18.5	145.6	142.5	3.1	18.6	148.1	144.3	3.8	18.1	140.6	138.8	1.8
2	18.4	145.5	141.3	4.2	18.5	146.9	142.7	4.2	18.1	142.7	138.5	4.2
3	20.4	161.2	156.5	4.7	20.7	163.1	158.8	4.3	20.0	157.5	151.9	5.6
4	20.7	162.9	159.0	3.9	20.7	163.3	159.3	4.0	20.6	162.0	158.3	3.7
5	18.2	142.8	140.0	2.8	17.8	140.6	137.2	3.4	18.9	147.0	145.4	1.6
6	21.6	173.4	167.1	6.3	21.6	174.1	166.6	7.5	21.7	171.9	167.9	4.0
7	21.3	168.8	164.1	4.7	21.6	173.7	166.8	6.9	20.6	160.0	159.2	0.8
8	18.4	146.7	141.3	5.4	18.7	149.7	143.6	6.1	17.8	141.4	137.3	4.1
9	18.4	148.7	140.5	8.2	18.8	150.7	143.1	7.6	17.7	145.3	136.1	9.2
10	20.3	165.4	156.3	9.1	20.9	173.6	160.8	12.8	19.2	150.9	148.4	2.5
11	18.5	151.6	141.4	10.2	18.9	156.4	144.3	12.1	17.8	142.9	136.2	6.7
12	20.4	163.8	155.2	8.6	20.8	167.7	158.3	9.4	19.5	156.8	149.6	7.2

第9-13表 産業別出勤日数及び労働時間数

サービス業

(事業所規模5人以上)

(単位：日，時間)

区分	計				男性				女性			
	出勤日数	総実労働時間	所定内労働時間	所定外労働時間	出勤日数	総実労働時間	所定内労働時間	所定外労働時間	出勤日数	総実労働時間	所定内労働時間	所定外労働時間
平成17年	20.1	157.6	149.6	8.0	20.2	162.5	153.8	8.7	20.1	146.9	140.3	6.6
18	20.2	159.0	149.8	9.2	20.3	165.2	154.9	10.3	20.2	146.4	139.5	6.9
19	20.2	155.2	146.7	8.5	20.4	164.9	154.1	10.8	19.7	135.1	131.4	3.7
20	20.4	153.8	146.3	7.5	20.8	165.0	155.3	9.7	19.5	132.5	129.2	3.3
21	20.0	140.9	135.0	5.9	20.4	149.2	141.2	8.0	19.5	129.5	126.5	3.0
21年1月	18.8	134.6	129.3	5.3	19.1	142.9	135.6	7.3	18.5	122.6	120.2	2.4
2	19.4	137.9	131.5	6.4	20.1	150.6	141.9	8.7	18.5	118.9	115.9	3.0
3	19.6	141.1	134.2	6.9	20.4	153.3	144.7	8.6	18.4	123.5	118.9	4.6
4	20.2	146.9	140.1	6.8	20.6	155.3	145.8	9.5	19.6	135.3	132.2	3.1
5	19.6	139.1	132.4	6.7	19.8	145.3	136.4	8.9	19.2	131.1	127.2	3.9
6	21.1	148.6	142.9	5.7	21.4	156.3	148.7	7.6	20.7	138.0	135.0	3.0
7	20.7	140.5	135.9	4.6	20.8	146.0	139.9	6.1	20.6	132.7	130.3	2.4
8	20.2	139.3	134.1	5.2	20.4	143.7	136.9	6.8	20.0	133.1	130.1	3.0
9	20.1	139.8	134.9	4.9	20.6	147.7	141.4	6.3	19.5	128.9	126.0	2.9
10	20.1	141.1	135.6	5.5	20.4	148.2	140.5	7.7	19.8	132.0	129.2	2.8
11	20.4	141.9	135.9	6.0	20.8	152.0	143.6	8.4	19.9	128.5	125.7	2.8
12	20.0	139.9	133.5	6.4	20.3	148.6	138.9	9.7	19.6	128.8	126.7	2.1

(事業所規模30人以上)

区分	計				男性				女性			
	出勤日数	総実労働時間	所定内労働時間	所定外労働時間	出勤日数	総実労働時間	所定内労働時間	所定外労働時間	出勤日数	総実労働時間	所定内労働時間	所定外労働時間
平成17年	19.8	159.3	148.8	10.5	19.9	165.7	154.0	11.7	19.4	142.3	135.2	7.1
18	19.8	160.1	149.5	10.6	20.0	165.7	154.4	11.3	19.4	145.8	137.0	8.8
19	19.5	150.6	141.3	9.3	19.8	162.6	151.0	11.6	18.7	125.8	121.4	4.4
20	19.5	149.9	140.2	9.7	20.0	163.7	150.8	12.9	18.6	125.2	121.2	4.0
21	19.3	138.8	132.4	6.4	19.3	151.2	142.8	8.4	19.1	122.5	118.7	3.8
21年1月	18.3	133.3	127.2	6.1	18.5	146.1	137.9	8.2	18.1	116.1	112.8	3.3
2	17.8	129.8	123.1	6.7	18.6	146.9	137.7	9.2	16.7	104.8	101.8	3.0
3	18.0	130.6	124.3	6.3	18.8	148.6	140.2	8.4	16.8	102.8	99.8	3.0
4	20.2	144.9	137.5	7.4	20.1	157.7	147.5	10.2	20.4	126.9	123.5	3.4
5	18.7	132.6	125.4	7.2	18.9	142.5	132.9	9.6	18.4	119.8	115.8	4.0
6	20.2	144.2	137.8	6.4	20.5	156.0	147.9	8.1	19.9	129.2	125.0	4.2
7	20.2	140.1	133.7	6.4	19.8	150.6	142.4	8.2	20.8	125.9	121.9	4.0
8	19.8	142.5	135.4	7.1	19.2	150.8	141.5	9.3	20.5	131.7	127.5	4.2
9	19.7	142.7	136.5	6.2	19.5	153.1	145.2	7.9	20.0	129.5	125.4	4.1
10	19.6	142.8	136.9	5.9	19.4	153.5	146.6	6.9	19.9	129.3	124.7	4.6
11	19.3	142.8	136.4	6.4	19.6	155.8	147.9	7.9	18.9	126.7	122.1	4.6
12	19.3	141.4	136.2	5.2	19.4	154.1	147.3	6.8	19.2	125.2	122.1	3.1

第 10 - 1 表 産業別労働者数

調査産業計

(事業所規模 5 人以上)

(単位：人，%)

区 分	計					男 性			女 性		
	常 用 労働者数	うち パートタイム 労働者数	パートタイム 労働者 比 率	入 職 率	離 職 率	常 用 労働者数	うち パートタイム 労働者数	パートタイム 労働者 比 率	常 用 労働者数	うち パートタイム 労働者数	パートタイム 労働者 比 率
平成17年	178,259	37,345	21.0	1.98	2.11	100,432	9,830	9.8	77,826	27,515	35.4
18	177,760	36,996	20.8	1.95	2.03	99,519	9,747	9.8	78,240	27,249	34.9
19	173,020	38,049	22.0	1.88	1.90	97,629	10,153	10.4	75,393	27,896	37.0
20	171,116	35,967	21.0	1.78	1.83	94,184	8,634	9.2	76,933	27,333	35.5
21	176,508	37,484	21.2	1.76	1.84	94,304	10,282	10.9	82,205	27,202	33.1
21年 1 月	178,193	37,738	21.2	1.01	1.46	95,002	10,244	10.8	83,191	27,494	33.0
2	176,771	36,908	20.9	0.99	1.79	94,298	9,688	10.3	82,473	27,220	33.0
3	173,999	36,489	21.0	1.02	2.59	92,883	9,290	10.0	81,116	27,199	33.5
4	175,929	37,157	21.1	4.93	3.82	93,039	9,168	9.9	82,890	27,989	33.8
5	176,608	37,663	21.3	1.98	1.60	93,591	9,629	10.3	83,017	28,034	33.8
6	175,850	36,794	20.9	1.21	1.64	93,429	9,418	10.1	82,421	27,376	33.2
7	175,783	37,435	21.3	1.66	1.70	94,418	11,050	11.7	81,365	26,385	32.4
8	176,060	37,249	21.2	1.43	1.28	94,640	10,909	11.5	81,420	26,340	32.4
9	177,032	38,200	21.6	1.83	1.28	94,948	11,362	12.0	82,084	26,838	32.7
10	177,433	38,217	21.5	2.28	2.06	95,044	11,007	11.6	82,389	27,210	33.0
11	177,311	38,339	21.6	1.49	1.56	94,944	10,947	11.5	82,367	27,392	33.3
12	177,138	37,612	21.2	1.25	1.35	95,419	10,667	11.2	81,719	26,945	33.0

(事業所規模30人以上)

区 分	計					男 性			女 性		
	常 用 労働者数	うち パートタイム 労働者数	パートタイム 労働者 比 率	入 職 率	離 職 率	常 用 労働者数	うち パートタイム 労働者数	パートタイム 労働者 比 率	常 用 労働者数	うち パートタイム 労働者数	パートタイム 労働者 比 率
平成17年	98,232	20,264	20.6	1.73	1.84	56,552	6,500	11.5	41,680	13,764	33.0
18	97,152	19,370	19.9	1.82	1.97	55,688	5,825	10.5	41,466	13,545	32.7
19	93,350	18,599	19.9	1.62	1.63	52,111	3,965	7.6	41,240	14,634	35.5
20	93,923	18,589	19.8	1.64	1.64	52,358	3,931	7.5	41,566	14,658	35.3
21	94,559	15,159	16.0	1.52	1.60	51,325	3,548	6.9	43,235	11,611	26.9
21年 1 月	95,361	15,937	16.7	0.66	1.02	51,587	3,746	7.3	43,774	12,191	27.8
2	94,532	15,207	16.1	0.90	1.77	51,404	3,531	6.9	43,128	11,676	27.1
3	92,479	15,016	16.2	0.95	3.12	50,739	3,450	6.8	41,740	11,566	27.7
4	94,705	15,131	16.0	5.74	3.33	51,243	3,334	6.5	43,462	11,797	27.1
5	94,976	15,108	15.9	1.65	1.36	51,404	3,435	6.7	43,572	11,673	26.8
6	94,944	15,124	15.9	1.15	1.18	51,470	3,518	6.8	43,474	11,606	26.7
7	94,585	15,113	16.0	1.07	1.44	51,073	3,542	6.9	43,512	11,571	26.6
8	94,478	14,606	15.5	1.12	1.23	51,240	3,453	6.7	43,238	11,153	25.8
9	94,473	15,089	16.0	1.37	1.37	51,041	3,649	7.1	43,432	11,440	26.3
10	94,611	15,206	16.1	1.47	1.33	51,212	3,669	7.2	43,399	11,537	26.6
11	94,864	15,334	16.2	1.26	0.99	51,405	3,612	7.0	43,459	11,722	27.0
12	94,708	15,031	15.9	0.91	1.08	52,079	3,635	7.0	42,629	11,396	26.7

(注) 1) パートタイム労働者比率は、常用労働者に占めるパートタイム労働者の割合。
2) 入職(離職)率は、前月末労働者に対する入職(離職)の割合。

第10-2表 産業別労働者数

建設業

(事業所規模5人以上)

(単位：人，%)

区 分	計					男 性			女 性		
	常 用	う ち	パ ー	入 職 率	離 職 率	常 用	う ち	パ ー	常 用	う ち	パ ー
	労働者数	パートタイム 労働者数	タイム 労働者 比 率			労働者数	パートタイム 労働者数	労働者 比 率	労働者数	パートタイム 労働者数	労働者 比 率
平成17年	17,352	955	5.5	1.67	2.35	14,346	332	2.4	3,006	623	20.1
18	16,029	258	1.6	1.15	1.75	13,618	142	1.1	2,412	116	5.1
19	14,851	493	3.3	2.18	2.02	13,098	293	2.2	1,754	200	11.5
20	14,209	639	4.5	2.01	1.89	12,233	312	2.5	1,975	327	16.6
21	13,549	299	2.2	1.53	1.67	11,628	151	1.3	1,922	148	7.7
21年1月	13,936	509	3.7	2.51	1.55	12,059	334	2.8	1,877	175	9.3
2	13,625	375	2.8	0.00	2.23	11,748	200	1.7	1,877	175	9.3
3	13,654	435	3.2	0.93	0.72	11,757	240	2.0	1,897	195	10.3
4	13,151	155	1.2	2.80	6.48	11,339	0	0.0	1,812	155	8.6
5	13,561	435	3.2	3.92	0.80	11,624	240	2.1	1,937	195	10.1
6	13,553	290	2.1	1.48	1.54	11,685	120	1.0	1,868	170	9.1
7	13,344	210	1.6	1.55	3.09	11,408	103	0.9	1,936	107	5.5
8	13,441	210	1.6	0.88	0.16	11,474	103	0.9	1,967	107	5.4
9	13,424	215	1.6	0.16	0.29	11,449	106	0.9	1,975	109	5.5
10	13,646	294	2.2	2.95	1.30	11,671	175	1.5	1,975	119	6.0
11	13,712	251	1.8	0.78	0.29	11,741	115	1.0	1,971	136	6.9
12	13,543	207	1.5	0.39	1.63	11,572	71	0.6	1,971	136	6.9

(事業所規模30人以上)

区 分	計					男 性			女 性		
	常 用	う ち	パ ー	入 職 率	離 職 率	常 用	う ち	パ ー	常 用	う ち	パ ー
	労働者数	パートタイム 労働者数	タイム 労働者 比 率			労働者数	パートタイム 労働者数	労働者 比 率	労働者数	パートタイム 労働者数	労働者 比 率
平成17年	4,912	38	0.8	0.66	1.41	4,370	38	0.8	543	0	0.0
18	4,556	34	0.8	0.83	1.25	4,027	17	0.4	529	17	3.2
19	3,668	109	3.0	0.79	1.20	3,191	14	0.4	478	95	19.9
20	3,489	160	4.6	0.81	1.14	3,028	58	1.9	461	102	22.2
21	3,234	21	0.7	1.12	0.50	2,825	0	0.0	409	21	5.1
21年1月	3,122	21	0.7	0.67	0.67	2,713	0	0.0	409	21	5.1
2	3,118	21	0.7	0.00	0.13	2,709	0	0.0	409	21	5.1
3	3,156	21	0.7	1.35	0.13	2,747	0	0.0	409	21	5.1
4	3,203	21	0.7	2.15	0.67	2,794	0	0.0	409	21	5.1
5	3,203	21	0.7	1.34	1.34	2,794	0	0.0	409	21	5.1
6	3,246	21	0.6	1.34	0.00	2,837	0	0.0	409	21	5.1
7	3,238	21	0.6	0.65	0.89	2,829	0	0.0	409	21	5.1
8	3,226	21	0.7	0.00	0.37	2,817	0	0.0	409	21	5.1
9	3,205	21	0.7	0.00	0.65	2,796	0	0.0	409	21	5.1
10	3,342	21	0.6	4.65	0.37	2,933	0	0.0	409	21	5.1
11	3,381	21	0.6	1.29	0.12	2,976	0	0.0	405	21	5.2
12	3,360	21	0.6	0.00	0.62	2,955	0	0.0	405	21	5.2

第10-3表 産業別労働者数

製造業

(事業所規模5人以上)

(単位：人、%)

区 分	計					男 性			女 性		
	常 用 労働者数	うち パートタイム 労働者数	パートタイム 労働者 比 率	入 職 率	離 職 率	常 用 労働者数	うち パートタイム 労働者数	パートタイム 労働者 比 率	常 用 労働者数	うち パートタイム 労働者数	パートタイム 労働者 比 率
平成17年	37,862	6,885	18.2	1.35	1.24	19,866	1,111	5.6	17,994	5,774	32.1
18	38,108	6,551	17.2	1.17	1.32	20,434	867	4.3	17,674	5,684	32.2
19	36,984	4,902	13.3	1.50	1.38	21,845	1,008	4.6	15,139	3,894	25.7
20	36,466	4,641	12.7	1.23	1.41	21,262	515	2.4	15,203	4,126	27.1
21	35,283	4,682	13.3	1.20	1.69	20,152	1,047	5.2	15,131	3,635	24.0
21年1月	36,411	4,912	13.5	0.61	2.25	20,338	1,144	5.6	16,073	3,768	23.4
2	35,805	4,803	13.4	0.41	2.07	20,233	1,136	5.6	15,572	3,667	23.5
3	35,266	4,600	13.0	0.57	2.07	19,930	1,057	5.3	15,336	3,543	23.1
4	35,396	4,665	13.2	3.71	3.34	19,724	937	4.8	15,672	3,728	23.8
5	35,222	4,642	13.2	1.00	1.49	19,793	952	4.8	15,429	3,690	23.9
6	35,100	4,539	12.9	1.00	1.34	19,687	880	4.5	15,413	3,659	23.7
7	35,129	4,563	13.0	1.52	1.44	20,246	1,014	5.0	14,883	3,549	23.8
8	35,018	4,511	12.9	0.97	1.28	20,258	997	4.9	14,760	3,514	23.8
9	35,050	4,649	13.3	1.19	1.11	20,388	1,087	5.3	14,662	3,562	24.3
10	35,084	4,764	13.6	1.67	1.57	20,391	1,112	5.5	14,693	3,652	24.9
11	35,038	4,723	13.5	0.76	0.89	20,407	1,105	5.4	14,631	3,618	24.7
12	34,887	4,806	13.8	0.99	1.42	20,433	1,142	5.6	14,454	3,664	25.3

(事業所規模30人以上)

区 分	計					男 性			女 性		
	常 用 労働者数	うち パートタイム 労働者数	パートタイム 労働者 比 率	入 職 率	離 職 率	常 用 労働者数	うち パートタイム 労働者数	パートタイム 労働者 比 率	常 用 労働者数	うち パートタイム 労働者数	パートタイム 労働者 比 率
平成17年	29,588	4,269	14.4	1.14	1.13	16,427	832	5.1	13,161	3,437	26.1
18	29,349	3,922	13.4	1.02	1.15	16,724	636	3.8	12,625	3,286	26.0
19	28,179	3,319	11.8	1.28	1.21	16,936	463	2.7	11,244	2,856	25.4
20	28,405	3,375	11.9	1.25	1.36	17,200	458	2.7	11,204	2,917	26.0
21	28,037	3,007	10.7	1.05	1.37	16,426	588	3.6	11,610	2,419	20.8
21年1月	28,625	3,227	11.3	0.27	0.86	16,777	628	3.7	11,848	2,599	21.9
2	28,286	3,118	11.0	0.34	1.52	16,651	598	3.6	11,635	2,520	21.7
3	27,788	2,966	10.7	0.43	2.19	16,383	534	3.3	11,405	2,432	21.3
4	28,133	2,961	10.5	3.66	2.42	16,314	528	3.2	11,819	2,433	20.6
5	28,094	2,931	10.4	1.00	1.14	16,325	521	3.2	11,769	2,410	20.5
6	28,087	2,933	10.4	1.20	1.22	16,319	539	3.3	11,768	2,394	20.3
7	28,079	2,997	10.7	0.94	0.96	16,332	569	3.5	11,747	2,428	20.7
8	27,928	2,837	10.2	0.81	1.35	16,361	541	3.3	11,567	2,296	19.8
9	27,968	2,948	10.5	1.21	1.07	16,431	630	3.8	11,537	2,318	20.1
10	27,897	3,051	10.9	1.26	1.52	16,397	668	4.1	11,500	2,383	20.7
11	27,840	3,050	11.0	0.70	0.91	16,418	650	4.0	11,422	2,400	21.0
12	27,711	3,061	11.0	0.78	1.25	16,413	645	3.9	11,298	2,416	21.4

第10-4表 産業別労働者数

電気ガス水道業

(事業所規模5人以上)

(単位：人，%)

区 分	計					男 性			女 性		
	常 用 労働者数	う ち パートタイム 労働者数	パートタイム 労働者 比 率	入 職 率	離 職 率	常 用 労働者数	う ち パートタイム 労働者数	パートタイム 労働者 比 率	常 用 労働者数	う ち パートタイム 労働者数	パートタイム 労働者 比 率
平成17年	1,077	11	1.0	0.34	0.63	946	6	0.6	130	5	3.8
18	1,067	10	0.9	1.35	1.26	970	5	0.5	96	5	5.2
19	886	4	0.4	0.19	0.34	754	3	0.4	132	1	0.6
20	762	5	0.7	1.31	0.73	632	5	0.8	129	0	0.0
21	736	14	1.9	0.98	1.21	593	13	2.2	143	1	0.9
21年1月	744	14	1.9	0.00	0.67	594	14	2.4	150	0	0.0
2	739	14	1.9	1.88	2.55	594	14	2.4	145	0	0.0
3	739	14	1.9	0.00	0.00	594	14	2.4	145	0	0.0
4	734	14	1.9	6.50	7.17	594	14	2.4	140	0	0.0
5	734	14	1.9	0.00	0.00	594	14	2.4	140	0	0.0
6	739	14	1.9	0.68	0.00	594	14	2.4	145	0	0.0
7	734	14	1.9	0.68	1.35	584	14	2.4	150	0	0.0
8	734	14	1.9	1.36	1.36	589	14	2.4	145	0	0.0
9	739	14	1.9	0.68	0.00	594	14	2.4	145	0	0.0
10	734	14	1.9	0.00	0.68	594	14	2.4	140	0	0.0
11	734	14	1.9	0.00	0.00	594	14	2.4	140	0	0.0
12	729	14	1.9	0.00	0.68	594	0	0.0	135	14	10.4

(事業所規模30人以上)

区 分	計					男 性			女 性		
	常 用 労働者数	う ち パートタイム 労働者数	パートタイム 労働者 比 率	入 職 率	離 職 率	常 用 労働者数	う ち パートタイム 労働者数	パートタイム 労働者 比 率	常 用 労働者数	う ち パートタイム 労働者数	パートタイム 労働者 比 率
平成17年	745	11	1.5	0.35	0.78	650	6	0.9	94	5	5.3
18	731	10	1.4	0.62	0.64	634	5	0.8	96	5	5.2
19	718	4	0.5	0.27	0.44	586	3	0.5	132	1	0.6
20	762	5	0.7	1.31	0.73	632	5	0.8	129	0	0.0
21	736	14	1.9	0.98	1.21	593	13	2.2	143	1	0.9
21年1月	744	14	1.9	0.00	0.67	594	14	2.4	150	0	0.0
2	739	14	1.9	1.88	2.55	594	14	2.4	145	0	0.0
3	739	14	1.9	0.00	0.00	594	14	2.4	145	0	0.0
4	734	14	1.9	6.50	7.17	594	14	2.4	140	0	0.0
5	734	14	1.9	0.00	0.00	594	14	2.4	140	0	0.0
6	739	14	1.9	0.68	0.00	594	14	2.4	145	0	0.0
7	734	14	1.9	0.68	1.35	584	14	2.4	150	0	0.0
8	734	14	1.9	1.36	1.36	589	14	2.4	145	0	0.0
9	739	14	1.9	0.68	0.00	594	14	2.4	145	0	0.0
10	734	14	1.9	0.00	0.68	594	14	2.4	140	0	0.0
11	734	14	1.9	0.00	0.00	594	14	2.4	140	0	0.0
12	729	14	1.9	0.00	0.68	594	0	0.0	135	14	10.4

第10-5表 産業別労働者数

情報通信業

(事業所規模5人以上)

(単位：人，%)

区 分	計					男 性			女 性		
	常 用	う ち	パ ー	入 職 率	離 職 率	常 用	う ち	パ ー	常 用	う ち	パ ー
	労働者数	パートタイム 労働者数	タイム 労働者 比 率			労働者数	パートタイム 労働者数	タイム 労働者 比 率	労働者数	パートタイム 労働者数	タイム 労働者 比 率
平成17年	2,578	585	22.6	1.95	2.07	2,034	345	17.0	544	240	43.9
18	2,621	527	20.1	2.33	1.71	2,188	341	15.6	432	186	43.9
19	2,796	117	4.2	0.77	0.72	1,973	55	2.8	823	62	7.5
20	2,754	229	8.3	1.36	1.46	1,664	51	3.1	1,090	178	16.3
21	3,216	263	8.3	1.89	1.08	2,192	43	2.0	1,024	220	20.9
21年1月	3,030	290	9.6	1.75	1.59	2,023	49	2.4	1,007	241	23.9
2	3,107	357	11.5	3.33	0.79	2,010	45	2.2	1,097	312	28.4
3	3,108	345	11.1	1.58	1.54	2,022	56	2.8	1,086	289	26.6
4	3,226	327	10.1	4.76	0.97	2,119	56	2.6	1,107	271	24.5
5	3,227	404	12.5	1.18	1.15	2,015	51	2.5	1,212	353	29.1
6	3,209	408	12.7	1.18	1.74	2,024	65	3.2	1,185	343	28.9
7	3,209	156	4.9	0.12	0.12	2,315	59	2.5	894	97	10.9
8	3,254	208	6.4	1.62	0.22	2,308	59	2.6	946	149	15.8
9	3,266	208	6.4	4.70	4.33	2,357	59	2.5	909	149	16.4
10	3,307	153	4.6	1.71	0.46	2,365	7	0.3	942	146	15.5
11	3,311	153	4.6	0.12	0.00	2,368	7	0.3	943	146	15.5
12	3,330	153	4.6	0.57	0.00	2,368	7	0.3	962	146	15.2

(事業所規模30人以上)

区 分	計					男 性			女 性		
	常 用	う ち	パ ー	入 職 率	離 職 率	常 用	う ち	パ ー	常 用	う ち	パ ー
	労働者数	パートタイム 労働者数	タイム 労働者 比 率			労働者数	パートタイム 労働者数	タイム 労働者 比 率	労働者数	パートタイム 労働者数	タイム 労働者 比 率
平成17年	1,832	525	28.6	2.41	2.31	1,514	345	22.8	318	180	56.3
18	1,845	527	28.5	2.60	2.03	1,524	341	22.4	321	186	57.8
19	1,995	87	4.3	0.69	0.69	1,387	25	1.8	608	62	10.1
20	1,976	79	4.0	0.85	0.96	1,385	27	2.0	591	52	8.9
21	2,066	23	1.1	1.15	0.39	1,714	5	0.3	353	18	4.4
21年1月	1,969	4	0.2	0.20	0.00	1,661	0	0.0	308	4	1.3
2	1,965	4	0.2	0.20	0.41	1,657	0	0.0	308	4	1.3
3	1,969	4	0.2	0.41	0.20	1,657	0	0.0	312	4	1.3
4	2,079	4	0.2	5.99	0.41	1,743	0	0.0	336	4	1.2
5	2,085	92	4.4	0.96	0.67	1,647	3	0.2	438	89	20.3
6	2,065	81	3.9	0.58	1.53	1,648	9	0.5	417	72	17.3
7	2,065	14	0.7	0.19	0.19	1,726	7	0.4	339	7	2.1
8	2,058	14	0.7	0.00	0.34	1,719	7	0.4	339	7	2.1
9	2,103	14	0.7	2.38	0.19	1,768	7	0.4	335	7	2.1
10	2,144	11	0.5	2.66	0.71	1,776	7	0.4	368	4	1.1
11	2,148	11	0.5	0.19	0.00	1,779	7	0.4	369	4	1.1
12	2,148	11	0.5	0.00	0.00	1,779	7	0.4	369	4	1.1

第 10 - 6 表 産業別労働者数

運 輸 業

(事業所規模5人以上)

(単位：人、%)

区 分	計					男 性			女 性		
	常 用	う ち	パ ー	入 職 率	離 職 率	常 用	う ち	パ ー	常 用	う ち	パ ー
	労働者数	パートタイム 労働者数	タイム 労働者 比 率			労働者数	パートタイム 労働者数	労働者 比 率	労働者数	パートタイム 労働者数	労働者 比 率
平成17年	10,077	840	8.4	1.57	1.49	8,889	590	6.7	1,188	250	21.4
18	9,738	791	8.1	1.15	1.65	8,212	375	4.6	1,525	416	27.1
19	9,532	542	5.7	1.30	1.26	8,312	186	2.3	1,219	356	29.3
20	9,511	802	8.4	1.53	1.65	8,129	299	3.7	1,380	503	36.3
21	9,636	1,131	11.7	1.54	1.50	8,355	389	4.7	1,282	742	57.4
21年1月	9,648	1,230	12.7	0.20	0.65	8,312	414	5.0	1,336	816	61.1
2	9,618	1,196	12.4	0.91	1.22	8,290	393	4.7	1,328	803	60.5
3	9,563	1,189	12.4	0.69	1.26	8,238	386	4.7	1,325	803	60.6
4	9,716	1,324	13.6	3.80	2.20	8,279	409	4.9	1,437	915	63.7
5	9,754	1,307	13.4	1.30	0.91	8,347	422	5.1	1,407	885	62.9
6	9,641	1,275	13.2	1.06	2.21	8,286	413	5.0	1,355	862	63.6
7	9,281	828	8.9	0.79	4.52	8,245	358	4.3	1,036	470	45.4
8	9,633	795	8.3	4.47	0.68	8,611	342	4.0	1,022	453	44.3
9	9,627	1,126	11.7	0.92	0.99	8,359	412	4.9	1,268	714	56.3
10	9,672	1,126	11.6	1.42	0.96	8,384	390	4.7	1,288	736	57.1
11	9,753	1,085	11.1	2.35	1.51	8,483	371	4.4	1,270	714	56.2
12	9,732	1,090	11.2	0.62	0.83	8,431	352	4.2	1,301	738	56.7

(事業所規模30人以上)

区 分	計					男 性			女 性		
	常 用	う ち	パ ー	入 職 率	離 職 率	常 用	う ち	パ ー	常 用	う ち	パ ー
	労働者数	パートタイム 労働者数	タイム 労働者 比 率			労働者数	パートタイム 労働者数	労働者 比 率	労働者数	パートタイム 労働者数	労働者 比 率
平成17年	6,808	591	8.7	1.58	1.52	6,075	386	6.4	733	205	27.9
18	6,553	530	8.1	1.00	1.36	5,721	286	5.0	832	244	29.3
19	6,463	328	5.1	1.24	1.16	5,758	170	2.9	704	158	22.4
20	6,551	287	4.4	1.45	1.41	5,847	158	2.7	703	129	18.3
21	6,690	674	10.1	1.14	1.18	5,917	275	4.7	773	399	51.0
21年1月	6,757	728	10.8	0.28	0.63	5,951	298	5.0	806	430	53.3
2	6,764	694	10.3	1.18	1.08	5,966	277	4.6	798	417	52.3
3	6,739	687	10.2	0.31	0.68	5,944	270	4.5	795	417	52.5
4	6,634	693	10.4	0.68	2.24	5,830	267	4.6	804	426	53.0
5	6,672	702	10.5	1.51	0.93	5,873	280	4.8	799	422	52.8
6	6,637	696	10.5	0.66	1.18	5,838	271	4.6	799	425	53.2
7	6,631	697	10.5	1.15	1.24	5,835	278	4.8	796	419	52.6
8	6,629	390	5.9	0.92	0.95	6,099	241	4.0	530	149	28.1
9	6,623	721	10.9	1.34	1.43	5,848	311	5.3	775	410	52.9
10	6,683	721	10.8	2.07	1.16	5,888	289	4.9	795	432	54.3
11	6,764	680	10.1	2.63	1.42	5,987	270	4.5	777	410	52.8
12	6,743	685	10.2	0.89	1.20	5,935	251	4.2	808	434	53.7

第10-7表 産業別労働者数

卸売・小売業

(事業所規模5人以上)

(単位:人,%)

区 分	計					男 性			女 性		
	常 用	う ち	パ ー	入 職 率	離 職 率	常 用	う ち	パ ー	常 用	う ち	パ ー
	労働者数	パートタイム 労働者数	タイム 労働者 比 率			労働者数	パートタイム 労働者数	タイム 労働者 比 率	労働者数	パートタイム 労働者数	タイム 労働者 比 率
平成17年	35,928	14,727	41.0	2.72	2.87	19,661	4,571	23.2	16,268	10,156	62.4
18	36,981	14,477	39.2	2.87	2.49	20,557	4,853	23.6	16,424	9,624	58.6
19	36,244	12,018	33.1	1.41	1.77	20,914	3,902	18.6	15,330	8,116	53.0
20	35,279	11,403	32.3	1.29	1.59	19,309	2,647	13.7	15,970	8,756	54.8
21	32,676	12,126	37.1	1.82	2.06	16,652	3,867	23.2	16,023	8,259	51.6
21年1月	33,278	12,704	38.2	0.69	1.31	17,101	3,993	23.3	16,177	8,711	53.8
2	33,023	11,930	36.1	1.49	2.25	16,790	3,537	21.1	16,233	8,393	51.7
3	32,285	11,807	36.6	0.88	3.12	16,891	3,613	21.4	15,394	8,194	53.2
4	32,751	11,948	36.5	3.14	1.70	17,271	3,773	21.8	15,480	8,175	52.8
5	32,602	11,896	36.5	0.86	1.32	17,277	3,805	22.0	15,325	8,091	52.8
6	32,459	11,853	36.5	0.71	1.15	17,163	3,795	22.1	15,296	8,058	52.7
7	32,161	11,830	36.8	1.12	2.04	16,126	3,974	24.6	16,035	7,856	49.0
8	32,411	12,120	37.4	1.85	1.07	16,027	3,949	24.6	16,384	8,171	49.9
9	33,030	12,503	37.9	2.89	0.98	16,399	4,181	25.5	16,631	8,322	50.0
10	32,975	12,207	37.0	3.67	3.84	16,304	3,904	23.9	16,671	8,303	49.8
11	32,620	12,562	38.5	2.39	3.47	15,867	3,893	24.5	16,753	8,669	51.7
12	32,511	12,150	37.4	2.14	2.47	16,619	3,984	24.0	15,892	8,166	51.4

(事業所規模30人以上)

区 分	計					男 性			女 性		
	常 用	う ち	パ ー	入 職 率	離 職 率	常 用	う ち	パ ー	常 用	う ち	パ ー
	労働者数	パートタイム 労働者数	タイム 労働者 比 率			労働者数	パートタイム 労働者数	タイム 労働者 比 率	労働者数	パートタイム 労働者数	タイム 労働者 比 率
平成17年	15,028	9,665	64.3	3.31	3.44	7,475	3,561	47.6	7,553	6,104	80.8
18	14,869	8,908	59.9	3.72	3.66	7,471	3,220	43.1	7,399	5,688	76.9
19	14,985	6,447	43.0	0.94	1.34	6,934	1,089	15.7	8,053	5,358	66.6
20	14,525	6,239	42.9	1.17	1.57	6,901	1,056	15.3	7,624	5,183	67.9
21	11,603	4,724	40.7	1.71	1.90	4,685	945	20.2	6,920	3,779	54.6
21年1月	11,796	5,310	45.0	1.04	1.24	4,541	1,069	23.5	7,255	4,241	58.5
2	11,723	4,679	39.9	1.75	2.37	4,503	860	19.1	7,220	3,819	52.9
3	11,622	4,763	41.0	1.85	2.71	4,935	981	19.9	6,687	3,782	56.6
4	11,690	4,726	40.4	3.13	2.54	4,872	920	18.9	6,818	3,806	55.8
5	11,664	4,675	40.1	2.08	2.30	4,970	937	18.9	6,694	3,738	55.8
6	11,669	4,665	40.0	1.34	1.29	5,004	960	19.2	6,665	3,705	55.6
7	11,495	4,634	40.3	1.05	2.54	4,474	887	19.8	7,021	3,747	53.4
8	11,504	4,684	40.7	1.78	1.71	4,472	934	20.9	7,032	3,750	53.3
9	11,398	4,639	40.7	0.87	1.79	4,436	944	21.3	6,962	3,695	53.1
10	11,534	4,677	40.5	2.11	0.92	4,459	945	21.2	7,075	3,732	52.7
11	11,604	4,810	41.5	2.23	1.62	4,411	938	21.3	7,193	3,872	53.8
12	11,547	4,432	38.4	1.27	1.76	5,137	969	18.9	6,410	3,463	54.0

第10-8表 産業別労働者数

金融・保険業

(事業所規模5人以上)

(単位：人，%)

区 分	計					男 性			女 性		
	常 用	う ち	パ ー	入 職 率	離 職 率	常 用	う ち	パ ー	常 用	う ち	パ ー
	労働者数	パートタイム労働者数	労働者比率				労働者数	パートタイム労働者数		労働者比率	労働者数
平成17年	5,426	305	5.6	2.00	1.44	2,769	12	0.4	2,656	293	11.1
18	5,426	422	7.8	1.79	2.12	2,999	16	0.5	2,428	406	17.0
19	5,326	419	7.9	2.41	2.50	2,471	142	5.7	2,853	277	9.8
20	5,471	1,016	18.5	1.85	1.35	2,520	435	17.1	2,951	581	19.7
21	5,561	544	9.8	1.52	1.86	2,613	19	0.7	2,947	525	17.7
21年1月	5,712	605	10.6	0.55	1.70	2,568	5	0.2	3,144	600	19.1
2	5,693	592	10.4	0.42	0.75	2,559	5	0.2	3,134	587	18.7
3	5,699	609	10.7	2.09	1.98	2,520	5	0.2	3,179	604	19.0
4	5,559	628	11.3	3.00	5.46	2,383	5	0.2	3,176	623	19.6
5	5,449	612	11.2	0.61	2.59	2,380	5	0.2	3,069	607	19.8
6	5,457	614	11.3	0.79	0.64	2,377	5	0.2	3,080	609	19.8
7	5,515	479	8.7	2.16	1.10	2,782	33	1.2	2,733	446	16.3
8	5,513	479	8.7	0.71	0.74	2,779	33	1.2	2,734	446	16.3
9	5,517	491	8.9	2.85	2.78	2,769	33	1.2	2,748	458	16.7
10	5,543	483	8.7	1.61	1.14	2,758	34	1.2	2,785	449	16.1
11	5,524	472	8.5	1.89	2.24	2,746	34	1.2	2,778	438	15.8
12	5,542	470	8.5	1.56	1.23	2,732	34	1.2	2,810	436	15.5

(事業所規模30人以上)

区 分	計					男 性			女 性		
	常 用	う ち	パ ー	入 職 率	離 職 率	常 用	う ち	パ ー	常 用	う ち	パ ー
	労働者数	パートタイム労働者数	労働者比率				労働者数	パートタイム労働者数		労働者比率	労働者数
平成17年	2,094	143	6.9	0.75	0.97	1,189	12	1.0	905	131	14.6
18	2,096	149	7.1	1.48	1.60	1,091	0	0.0	1,005	149	14.9
19	1,986	156	7.9	2.34	2.76	869	15	1.8	1,117	141	12.6
20	1,960	159	8.1	1.11	1.11	852	18	2.1	1,109	141	12.7
21	1,644	149	9.1	2.06	2.00	830	5	0.6	814	144	17.7
21年1月	1,631	153	9.4	0.30	2.52	851	5	0.6	780	148	19.0
2	1,612	140	8.7	1.04	2.21	842	5	0.6	770	135	17.5
3	1,616	143	8.8	1.36	1.12	842	5	0.6	774	138	17.8
4	1,627	148	9.1	3.90	3.22	830	5	0.6	797	143	17.9
5	1,613	146	9.1	1.23	2.09	827	5	0.6	786	141	17.9
6	1,621	148	9.1	0.99	0.50	824	5	0.6	797	143	17.9
7	1,627	138	8.5	4.07	3.70	816	5	0.6	811	133	16.4
8	1,625	138	8.5	0.68	0.80	813	5	0.6	812	133	16.4
9	1,700	165	9.7	6.22	1.60	831	5	0.6	869	160	18.4
10	1,690	160	9.5	3.12	3.71	829	6	0.7	861	154	17.9
11	1,689	157	9.3	1.18	1.24	837	6	0.7	852	151	17.7
12	1,679	156	9.3	0.65	1.24	823	6	0.7	856	150	17.5

第10-9表 産業別労働者数

飲食店、宿泊業

(事業所規模5人以上)

(単位：人、%)

区 分	計					男 性			女 性		
	常 用 労働者数	う ち パートタイム 労働者数	パートタイム 労働者 比 率	入 職 率	離 職 率	常 用 労働者数	う ち パートタイム 労働者数	パートタイム 労働者 比 率	常 用 労働者数	う ち パートタイム 労働者数	パートタイム 労働者 比 率
平成17年	9,022	4,806	53.1	2.54	3.01	3,865	1,044	26.8	5,157	3,762	72.8
18	9,227	5,137	55.7	2.76	2.32	3,409	929	27.3	5,818	4,208	72.3
19	9,161	5,997	65.5	3.36	4.12	3,142	1,738	53.8	6,016	4,259	70.8
20	8,349	5,121	61.4	3.50	3.79	3,668	1,762	47.9	4,682	3,359	71.8
21	10,247	5,595	54.6	3.71	4.03	4,320	1,440	33.3	5,928	4,155	70.1
21年1月	10,542	5,595	53.1	2.00	2.14	4,486	1,569	35.0	6,056	4,026	66.5
2	10,540	5,737	54.4	2.77	2.79	4,510	1,596	35.4	6,030	4,141	68.7
3	10,346	5,723	55.3	2.62	4.46	4,353	1,449	33.3	5,993	4,274	71.3
4	10,410	5,550	53.3	4.22	3.61	4,349	1,321	30.4	6,061	4,229	69.8
5	10,688	5,795	54.2	8.26	5.59	4,405	1,315	29.9	6,283	4,480	71.3
6	10,014	5,128	51.2	2.11	8.41	4,239	1,142	26.9	5,775	3,986	69.0
7	10,383	5,962	57.4	6.07	2.39	4,270	1,542	36.1	6,113	4,420	72.3
8	9,929	5,507	55.5	2.25	6.63	4,181	1,475	35.3	5,748	4,032	70.1
9	9,791	5,344	54.6	1.62	3.01	4,121	1,404	34.1	5,670	3,940	69.5
10	10,152	5,665	55.8	7.15	3.46	4,284	1,493	34.9	5,868	4,172	71.1
11	10,060	5,563	55.3	2.45	3.36	4,296	1,498	34.9	5,764	4,065	70.5
12	10,115	5,568	55.0	3.05	2.50	4,341	1,471	33.9	5,774	4,097	71.0

(事業所規模30人以上)

区 分	計					男 性			女 性		
	常 用 労働者数	う ち パートタイム 労働者数	パートタイム 労働者 比 率	入 職 率	離 職 率	常 用 労働者数	う ち パートタイム 労働者数	パートタイム 労働者 比 率	常 用 労働者数	う ち パートタイム 労働者数	パートタイム 労働者 比 率
平成17年	3,815	1,462	38.3	1.22	2.17	1,620	303	18.7	2,195	1,159	52.8
18	3,879	1,652	42.5	3.39	2.60	1,552	229	14.8	2,327	1,423	60.8
19	3,812	2,073	54.3	3.45	3.98	1,557	456	29.2	2,255	1,617	71.6
20	3,617	1,706	47.2	3.03	3.07	1,551	371	23.9	2,067	1,335	64.6
21	3,713	1,759	47.3	2.86	3.39	1,690	507	30.0	2,025	1,252	61.8
21年1月	3,901	1,864	47.8	1.90	1.95	1,774	548	30.9	2,127	1,316	61.9
2	3,872	1,874	48.4	1.85	2.59	1,742	532	30.5	2,130	1,342	63.0
3	3,758	1,941	51.6	1.58	4.52	1,660	541	32.6	2,098	1,400	66.7
4	3,805	1,831	48.1	7.13	5.88	1,661	498	30.0	2,144	1,333	62.2
5	3,704	1,750	47.2	1.87	4.52	1,657	485	29.3	2,047	1,265	61.8
6	3,665	1,726	47.1	1.92	2.97	1,657	484	29.2	2,008	1,242	61.9
7	3,677	1,750	47.6	4.61	4.28	1,683	503	29.9	1,994	1,247	62.5
8	3,670	1,720	46.9	3.05	3.24	1,691	519	30.7	1,979	1,201	60.7
9	3,639	1,665	45.8	3.27	4.11	1,672	489	29.2	1,967	1,176	59.8
10	3,606	1,648	45.7	2.23	3.13	1,701	502	29.5	1,905	1,146	60.2
11	3,611	1,642	45.5	1.66	1.53	1,693	486	28.7	1,918	1,156	60.3
12	3,657	1,685	46.1	3.27	1.99	1,683	491	29.2	1,974	1,194	60.5

第10-10表 産業別労働者数

医療，福祉

(事業所規模5人以上)

(単位：人，%)

区 分	計					男 性			女 性		
	常 用	う ち	パ ー	入 職 率	離 職 率	常 用	う ち	パ ー	常 用	う ち	パ ー
	労働者数	パートタイム 労働者数	タイム 労働者 比 率			労働者数	パートタイム 労働者数	タイム 労働者 比 率	労働者数	パートタイム 労働者数	タイム 労働者 比 率
平成17年	24,876	4,313	17.3	1.69	1.83	6,191	514	8.3	18,685	3,799	20.3
18	24,588	4,512	18.4	2.18	2.39	6,444	795	12.3	18,145	3,717	20.5
19	25,238	5,927	23.6	2.51	1.91	5,812	874	14.9	19,425	5,053	26.3
20	26,246	5,351	20.4	2.53	2.24	5,636	864	15.3	20,610	4,487	21.8
21	30,864	5,211	16.9	1.60	1.25	8,338	862	10.2	22,526	4,349	19.3
21年1月	30,101	4,824	16.0	1.34	0.84	7,782	624	8.0	22,319	4,200	18.8
2	30,136	4,798	15.9	0.62	0.50	7,781	625	8.0	22,355	4,173	18.7
3	29,795	4,767	16.0	0.68	1.81	7,657	622	8.1	22,138	4,145	18.7
4	30,810	4,952	16.1	7.94	4.53	8,164	627	7.7	22,646	4,325	19.1
5	31,119	4,966	16.0	1.57	0.57	8,246	642	7.8	22,873	4,324	18.9
6	31,106	5,046	16.2	0.96	1.01	8,288	684	8.3	22,818	4,362	19.1
7	31,378	5,509	17.6	1.59	0.71	8,749	1,130	12.9	22,629	4,379	19.4
8	31,302	5,556	17.7	0.73	0.97	8,720	1,080	12.4	22,582	4,476	19.8
9	31,233	5,542	17.7	0.78	1.00	8,743	1,125	12.9	22,490	4,417	19.6
10	31,043	5,579	18.0	0.88	1.49	8,635	1,090	12.6	22,408	4,489	20.0
11	31,121	5,574	17.9	1.12	0.87	8,633	1,090	12.6	22,488	4,484	19.9
12	31,229	5,418	17.3	1.01	0.66	8,659	1,006	11.6	22,570	4,412	19.5

(事業所規模30人以上)

区 分	計					男 性			女 性		
	常 用	う ち	パ ー	入 職 率	離 職 率	常 用	う ち	パ ー	常 用	う ち	パ ー
	労働者数	パートタイム 労働者数	タイム 労働者 比 率			労働者数	パートタイム 労働者数	タイム 労働者 比 率	労働者数	パートタイム 労働者数	タイム 労働者 比 率
平成17年	16,165	1,927	11.9	1.71	1.57	5,058	432	8.5	11,107	1,495	13.5
18	16,053	1,925	12.0	1.72	1.95	4,913	441	9.0	11,140	1,484	13.3
19	16,256	2,684	16.5	2.30	2.01	4,851	684	14.1	11,406	2,000	17.5
20	17,014	3,111	18.3	2.76	2.36	5,013	798	15.9	12,001	2,313	19.3
21	20,040	1,561	7.8	1.45	1.17	6,678	384	5.8	13,361	1,177	8.8
21年1月	19,482	1,457	7.5	0.78	1.05	6,361	369	5.8	13,121	1,088	8.3
2	19,565	1,557	8.0	0.89	0.47	6,382	392	6.1	13,183	1,165	8.8
3	19,247	1,521	7.9	0.84	2.47	6,274	376	6.0	12,973	1,145	8.8
4	20,182	1,488	7.4	8.21	3.36	6,738	339	5.0	13,444	1,149	8.5
5	20,393	1,481	7.3	1.75	0.70	6,820	354	5.2	13,573	1,127	8.3
6	20,369	1,542	7.6	0.78	0.90	6,862	396	5.8	13,507	1,146	8.5
7	20,280	1,511	7.5	0.31	0.75	6,832	382	5.6	13,448	1,129	8.4
8	20,288	1,571	7.7	0.91	0.87	6,830	396	5.8	13,458	1,175	8.7
9	20,257	1,605	7.9	0.86	1.02	6,806	394	5.8	13,451	1,211	9.0
10	20,134	1,653	8.2	0.43	1.04	6,747	397	5.9	13,387	1,256	9.4
11	20,108	1,646	8.2	0.79	0.92	6,735	397	5.9	13,373	1,249	9.3
12	20,175	1,692	8.4	0.79	0.46	6,754	412	6.1	13,421	1,280	9.5

第10-11表 産業別労働者数

教育、学習支援業

(事業所規模5人以上)

(単位：人，%)

区 分	計					男 性			女 性		
	常 用	う ち	パ ー	入 職 率	離 職 率	常 用	う ち	パ ー	常 用	う ち	パ ー
	労働者数	パートタイム 労働者数	タイム 労働者 比 率			労働者数	パートタイム 労働者数	タイム 労働者 比 率	労働者数	パートタイム 労働者数	タイム 労働者 比 率
平成17年	12,072	878	7.3	2.85	2.99	6,843	278	4.0	5,228	600	11.6
18	12,092	1,053	8.7	2.01	2.11	6,093	311	5.1	5,998	742	12.4
19	11,638	3,486	29.9	1.94	2.18	5,829	807	13.8	5,809	2,679	46.1
20	11,619	2,452	21.1	1.40	1.42	5,842	689	11.8	5,778	1,763	30.2
21	12,362	1,224	9.9	2.17	1.60	6,319	379	6.0	6,043	845	14.0
21年1月	12,080	1,116	9.2	1.26	0.58	6,340	380	6.0	5,740	736	12.8
2	12,130	1,165	9.6	0.46	0.04	6,350	383	6.0	5,780	782	13.5
3	11,491	958	8.3	1.13	6.40	5,905	226	3.8	5,586	732	13.1
4	12,082	1,121	9.3	13.17	8.02	6,051	249	4.1	6,031	872	14.5
5	12,239	1,253	10.2	1.81	0.51	6,187	339	5.5	6,052	914	15.1
6	12,397	1,282	10.3	1.55	0.26	6,216	368	5.9	6,181	914	14.8
7	12,493	1,299	10.4	1.23	0.46	6,365	421	6.6	6,128	878	14.3
8	12,510	1,211	9.7	1.02	0.89	6,326	342	5.4	6,184	869	14.1
9	12,673	1,368	10.8	2.30	1.00	6,474	465	7.2	6,199	903	14.6
10	12,648	1,305	10.3	0.65	0.84	6,490	467	7.2	6,158	838	13.6
11	12,797	1,320	10.3	1.23	0.06	6,564	476	7.3	6,233	844	13.5
12	12,801	1,291	10.1	0.20	0.17	6,557	431	6.6	6,244	860	13.8

(事業所規模30人以上)

区 分	計					男 性			女 性		
	常 用	う ち	パ ー	入 職 率	離 職 率	常 用	う ち	パ ー	常 用	う ち	パ ー
	労働者数	パートタイム 労働者数	タイム 労働者 比 率			労働者数	パートタイム 労働者数	タイム 労働者 比 率	労働者数	パートタイム 労働者数	タイム 労働者 比 率
平成17年	6,454	433	6.7	2.05	2.24	4,397	192	4.4	2,057	241	11.7
18	6,477	514	7.9	2.31	2.11	4,310	226	5.3	2,167	288	13.3
19	6,483	1,152	17.8	2.22	2.26	4,112	377	9.2	2,371	775	32.7
20	6,522	1,163	17.8	1.24	1.16	4,104	418	10.2	2,419	745	30.8
21	7,433	766	10.3	2.70	2.26	4,557	260	5.7	2,876	506	17.6
21年1月	7,371	749	10.2	1.31	0.74	4,575	260	5.7	2,796	489	17.5
2	7,377	753	10.2	0.15	0.07	4,579	263	5.7	2,798	490	17.5
3	6,754	562	8.3	1.48	9.92	4,150	122	2.9	2,604	440	16.9
4	7,301	646	8.8	18.61	10.51	4,430	160	3.6	2,871	486	16.9
5	7,472	809	10.8	2.67	0.33	4,556	262	5.8	2,916	547	18.8
6	7,489	810	10.8	0.66	0.43	4,557	263	5.8	2,932	547	18.7
7	7,488	835	11.2	0.75	0.76	4,560	307	6.7	2,928	528	18.0
8	7,493	771	10.3	1.23	1.16	4,545	252	5.5	2,948	519	17.6
9	7,574	846	11.2	2.75	1.67	4,633	314	6.8	2,941	532	18.1
10	7,549	804	10.7	0.81	1.14	4,649	316	6.8	2,900	488	16.8
11	7,662	819	10.7	1.59	0.09	4,723	325	6.9	2,939	494	16.8
12	7,666	790	10.3	0.34	0.29	4,716	280	5.9	2,950	510	17.3

第10-12表 産業別労働者数

複合サービス事業

(事業所規模5人以上)

(単位：人，%)

区 分	計					男 性			女 性		
	常 用	う ち	パ ー	入 職 率	離 職 率	常 用	う ち	パ ー	常 用	う ち	パ ー
	労働者数	パートタイム労働者数	労働者比率			労働者数	パートタイム労働者数	労働者比率	労働者数	パートタイム労働者数	労働者比率
平成17年	3,177	170	5.2	1.33	1.51	2,127	118	5.4	1,049	52	4.8
18	3,377	381	11.2	2.42	1.37	2,381	270	11.3	995	111	11.1
19	2,447	94	3.8	2.02	2.40	1,644	50	3.1	802	44	5.7
20	2,431	107	4.4	1.45	1.44	1,487	66	4.5	944	41	4.3
21	3,004	136	4.5	1.92	1.63	2,046	98	4.4	958	38	3.7
21年1月	3,010	60	2.0	0.00	0.00	1,900	5	0.3	1,110	55	5.0
2	3,000	60	2.0	0.40	0.73	1,902	5	0.3	1,098	55	5.0
3	3,005	60	2.0	0.67	0.50	1,907	5	0.3	1,098	55	5.0
4	2,944	70	2.4	4.69	6.72	1,842	15	0.8	1,102	55	5.0
5	2,938	74	2.5	2.55	2.75	1,818	15	0.8	1,120	59	5.3
6	2,962	74	2.5	0.82	0.00	1,818	15	0.8	1,144	59	5.2
7	2,957	155	5.2	0.00	0.17	2,173	136	6.3	784	19	2.4
8	3,064	252	8.2	3.62	0.00	2,270	233	10.3	794	19	2.4
9	3,059	252	8.2	4.63	4.80	2,265	233	10.3	794	19	2.4
10	2,995	150	5.0	1.41	3.50	2,177	131	6.0	818	19	2.3
11	2,995	150	5.0	0.17	0.17	2,177	131	6.0	818	19	2.3
12	3,111	272	8.7	4.04	0.17	2,298	253	11.0	813	19	2.3

(事業所規模30人以上)

区 分	計					男 性			女 性		
	常 用	う ち	パ ー	入 職 率	離 職 率	常 用	う ち	パ ー	常 用	う ち	パ ー
	労働者数	パートタイム労働者数	労働者比率			労働者数	パートタイム労働者数	労働者比率	労働者数	パートタイム労働者数	労働者比率
平成17年	1,710	140	7.9	1.43	1.91	1,202	96	7.7	508	44	8.3
18	1,835	171	9.3	1.49	1.09	1,292	118	9.1	544	53	9.8
19	797	55	6.9	2.89	2.07	535	20	3.8	261	35	13.2
20	830	45	5.3	1.96	2.01	541	10	1.8	290	35	12.0
21	879	29	3.3	1.36	1.00	571	11	2.0	309	18	5.7
21年1月	859	20	2.3	0.00	0.00	573	5	0.9	286	15	5.2
2	849	20	2.4	0.00	1.16	563	5	0.9	286	15	5.2
3	854	20	2.3	2.36	1.77	568	5	0.9	286	15	5.2
4	858	30	3.5	5.62	5.15	568	15	2.6	290	15	5.2
5	868	34	3.9	1.17	0.00	572	15	2.6	296	19	6.4
6	892	34	3.8	2.76	0.00	572	15	2.6	320	19	5.9
7	887	34	3.8	0.00	0.56	572	15	2.6	315	19	6.0
8	897	34	3.8	1.13	0.00	572	15	2.6	325	19	5.8
9	892	34	3.8	0.56	1.11	567	15	2.6	325	19	5.8
10	901	29	3.2	2.13	1.12	576	10	1.7	325	19	5.8
11	901	29	3.2	0.55	0.55	576	10	1.7	325	19	5.8
12	896	29	3.2	0.00	0.55	576	10	1.7	320	19	5.9

第10-13表 産業別労働者数

サービス業

(事業所規模5人以上)

(単位：人，%)

区 分	計					男 性			女 性		
	常 用	う ち	パ ー	入 職 率	離 職 率	常 用	う ち	パ ー	常 用	う ち	パ ー
	労働者数	パートタイム労働者数	労働者比率			労働者数	パートタイム労働者数	労働者比率	労働者数	パートタイム労働者数	労働者比率
平成17年	17,996	2,784	15.5	2.14	2.33	12,459	909	7.3	5,537	1,875	33.9
18	17,632	2,818	16.0	2.07	2.61	11,842	844	7.1	5,789	1,974	34.1
19	16,906	3,822	22.6	2.07	2.04	11,374	1,090	9.6	5,534	2,732	49.4
20	16,976	4,066	24.0	2.43	2.18	11,130	973	8.8	5,847	3,093	52.9
21	18,961	6,066	32.0	2.01	2.15	10,988	1,975	18.0	7,973	4,091	51.4
21年1月	19,278	5,720	29.7	0.75	1.88	11,372	1,713	15.1	7,906	4,007	50.7
2	18,950	5,716	30.2	1.78	3.49	11,416	1,749	15.3	7,534	3,967	52.7
3	18,625	5,817	31.2	1.56	3.28	10,994	1,617	14.7	7,631	4,200	55.0
4	18,737	6,238	33.3	3.65	3.05	10,801	1,762	16.3	7,936	4,476	56.4
5	18,672	6,100	32.7	2.62	2.97	10,774	1,829	17.0	7,898	4,271	54.1
6	18,802	6,106	32.5	2.22	1.53	10,922	1,917	17.6	7,880	4,189	53.2
7	18,788	6,212	33.1	1.92	1.99	11,058	2,266	20.5	7,730	3,946	51.0
8	18,840	6,168	32.7	1.24	0.96	11,000	2,282	20.7	7,840	3,886	49.6
9	19,212	6,270	32.6	3.09	1.12	10,933	2,243	20.5	8,279	4,027	48.6
10	19,223	6,259	32.6	2.44	2.38	10,894	2,190	20.1	8,329	4,069	48.9
11	19,235	6,254	32.5	2.04	1.98	10,971	2,213	20.2	8,264	4,041	48.9
12	19,173	5,931	30.9	0.83	1.15	10,718	1,916	17.9	8,455	4,015	47.5

(事業所規模30人以上)

区 分	計					男 性			女 性		
	常 用	う ち	パ ー	入 職 率	離 職 率	常 用	う ち	パ ー	常 用	う ち	パ ー
	労働者数	パートタイム労働者数	労働者比率			労働者数	パートタイム労働者数	労働者比率	労働者数	パートタイム労働者数	労働者比率
平成17年	9,083	1,062	11.7	2.17	2.18	6,578	297	4.5	2,505	765	30.7
18	8,908	1,028	11.6	1.74	2.62	6,427	306	4.8	2,481	722	29.2
19	8,011	2,187	27.3	2.08	1.81	5,397	650	12.1	2,613	1,537	59.2
20	8,272	2,262	27.3	2.15	1.75	5,306	555	10.5	2,968	1,707	57.6
21	8,484	2,433	28.7	1.98	2.71	4,841	555	11.5	3,643	1,878	51.6
21年1月	9,104	2,390	26.3	0.61	1.53	5,216	550	10.5	3,888	1,840	47.3
2	8,662	2,333	26.9	2.00	6.85	5,216	585	11.2	3,446	1,748	50.7
3	8,237	2,374	28.8	1.25	6.15	4,985	602	12.1	3,252	1,772	54.5
4	8,459	2,569	30.4	5.18	2.49	4,869	588	12.1	3,590	1,981	55.2
5	8,474	2,453	28.9	2.68	2.51	4,769	559	11.7	3,705	1,894	51.1
6	8,465	2,454	29.0	2.09	2.19	4,758	562	11.8	3,707	1,892	51.0
7	8,384	2,468	29.4	1.96	2.92	4,830	575	11.9	3,554	1,893	53.3
8	8,426	2,412	28.6	1.69	1.19	4,732	529	11.2	3,694	1,883	51.0
9	8,375	2,417	28.9	1.22	1.83	4,659	526	11.3	3,716	1,891	50.9
10	8,397	2,417	28.8	1.83	1.56	4,663	515	11.0	3,734	1,902	50.9
11	8,422	2,455	29.1	1.77	1.48	4,676	509	10.9	3,746	1,946	51.9
12	8,397	2,455	29.2	1.52	1.82	4,714	564	12.0	3,683	1,891	51.3

第 1 1 表 事業所規模別現金給与額（調査産業計）

（事業所規模 5～29人）

（単位：円）

区 分	計					男 性			女 性		
	現金給与	きま	所 定 内	超過労働	特 別 に	現金給与	きま	特 別 に	現金給与	きま	特 別 に
	総 額	つて	給 与	給 与	支 払 わ れ	総 額	つて	支 払 わ れ	総 額	つて	支 払 わ れ
平成17年	263,545	227,016	220,163	6,853	36,529	327,746	281,300	46,446	185,446	160,981	24,465
18	267,146	228,617	218,486	10,131	38,529	327,120	278,924	48,196	195,787	168,760	27,027
19	243,829	213,699	201,240	12,459	30,130	291,883	256,537	35,346	179,567	156,412	23,155
20	250,974	217,320	207,804	9,516	33,654	300,284	261,243	39,041	192,695	165,408	27,287
21	248,521	215,503	207,285	8,218	33,018	286,501	250,136	36,365	206,588	177,265	29,323
21年 1 月	213,723	210,098	202,676	7,422	3,625	257,179	251,248	5,931	165,865	164,780	1,085
2	218,367	217,700	209,417	8,283	667	255,294	254,267	1,027	177,909	177,638	271
3	222,347	219,956	210,647	9,309	2,391	259,456	258,492	964	182,471	178,546	3,925
4	221,947	218,245	210,699	7,546	3,702	258,892	252,255	6,637	182,657	182,076	581
5	224,498	219,308	211,851	7,457	5,190	259,749	252,000	7,749	186,943	184,478	2,465
6	346,806	220,470	213,458	7,012	126,336	374,113	255,758	118,355	317,502	182,600	134,902
7	262,218	215,913	208,420	7,493	46,305	308,033	248,950	59,083	209,445	177,859	31,586
8	224,976	212,696	204,078	8,618	12,280	263,761	245,087	18,674	180,897	175,883	5,014
9	215,853	212,811	204,300	8,511	3,042	247,967	244,567	3,400	179,391	176,757	2,634
10	211,808	211,700	201,932	9,768	108	243,531	243,418	113	175,967	175,865	102
11	216,752	213,210	203,737	9,473	3,542	251,353	247,643	3,710	178,049	174,695	3,354
12	403,797	214,122	206,432	7,690	189,675	459,993	248,565	211,428	341,563	175,978	165,585

（事業所規模30～99人）

平成17年	283,608	237,920	225,260	12,660	45,688	340,964	284,107	56,857	197,254	168,382	28,872
18	282,001	235,117	222,767	12,350	46,884	341,331	282,652	58,679	195,288	165,644	29,644
19	281,072	236,474	221,975	14,499	44,598	348,660	291,757	56,903	193,598	164,926	28,672
20	282,710	238,761	223,784	14,977	43,949	349,966	293,202	56,764	194,653	167,482	27,171
21	258,307	221,933	210,863	11,070	36,374	313,559	265,983	47,576	186,642	164,798	21,844
21年 1 月	231,709	222,107	210,593	11,514	9,602	278,095	267,746	10,349	173,383	164,720	8,663
2	220,769	220,314	208,227	12,087	455	267,201	267,005	196	161,562	160,776	786
3	224,830	223,531	210,541	12,990	1,299	274,232	272,478	1,754	159,874	159,172	702
4	221,678	221,355	210,082	11,273	323	264,829	264,334	495	165,387	165,288	99
5	218,775	217,764	208,069	9,695	1,011	262,731	260,983	1,748	161,757	161,701	56
6	354,693	220,726	210,570	10,156	133,967	440,992	262,626	178,366	242,294	166,154	76,140
7	274,143	219,797	209,982	9,815	54,346	335,467	261,451	74,016	196,337	166,947	29,390
8	230,397	222,117	211,638	10,479	8,280	274,528	264,647	9,881	172,847	166,655	6,192
9	226,408	224,464	213,811	10,653	1,944	269,829	268,424	1,405	170,678	168,042	2,636
10	224,925	224,428	213,244	11,184	497	269,449	269,123	326	167,471	166,755	716
11	235,931	223,744	212,389	11,355	12,187	275,775	267,943	7,832	184,231	166,394	17,837
12	434,898	222,887	211,253	11,634	212,011	542,459	265,050	277,409	287,129	164,963	122,166

（事業所規模100人以上）

平成17年	336,539	271,113	246,090	25,023	65,426	382,753	306,996	75,757	280,717	227,770	52,947
18	335,549	272,126	247,447	24,679	63,423	385,475	311,195	74,280	274,365	224,247	50,118
19	330,986	267,937	248,243	19,694	63,049	408,061	326,290	81,771	236,045	196,058	39,987
20	333,855	266,045	246,906	19,139	67,810	415,413	324,568	90,845	235,512	195,477	40,035
21	319,490	261,818	243,039	18,779	57,672	384,520	314,265	70,255	249,946	205,731	44,215
21年 1 月	265,413	263,078	244,951	18,127	2,335	317,924	314,987	2,937	208,059	206,381	1,678
2	261,328	261,168	244,533	16,635	160	311,913	311,848	65	206,134	205,870	264
3	262,222	262,009	245,911	16,098	213	313,198	313,078	120	205,769	205,453	316
4	270,731	264,108	246,478	17,630	6,623	320,134	315,983	4,151	218,405	209,165	9,240
5	258,437	257,753	240,093	17,660	684	309,349	308,756	593	204,956	204,177	779
6	402,029	260,472	242,575	17,897	141,557	510,454	312,088	198,366	287,531	205,965	81,566
7	425,810	263,511	244,749	18,762	162,299	500,098	314,853	185,245	346,025	208,370	137,655
8	275,420	262,324	242,481	19,843	13,096	332,413	314,548	17,865	214,919	206,886	8,033
9	263,434	263,046	243,070	19,976	388	317,303	316,832	471	206,372	206,071	301
10	261,121	260,960	240,202	20,758	161	316,122	316,046	76	202,777	202,526	251
11	271,015	262,051	241,046	21,005	8,964	329,233	316,454	12,779	209,235	204,320	4,915
12	614,623	261,400	240,525	20,875	353,223	735,420	315,746	419,674	486,321	203,678	282,643

第12表 事業所規模別労働時間数（調査産業計）

（事業所規模5～29人）

（単位：日、時間）

区分	計										男性					女性																																																											
	出勤日数	総労働時間	実働時間	所定内労働時間	所定外労働時間	出勤日数	総労働時間	実働時間	所定内労働時間	所定外労働時間	出勤日数	総労働時間	実働時間	所定内労働時間	所定外労働時間	出勤日数	総労働時間	実働時間	所定内労働時間	所定外労働時間																																																							
	平成17年	20.7	156.5	149.7	6.8	21.1	168.0	159.6	8.4	20.1	142.5	137.7	4.8	18	21.0	159.3	150.9	8.4	19	20.9	155.9	147.3	8.6	20	20.4	151.9	144.0	7.9	21	20.0	147.5	140.3	7.2	20.6	159.2	149.7	9.5	19.3	134.7	129.9	4.8																																		
21年1月	18.6	137.4	131.5	5.9	19.1	146.9	139.4	7.5	18.1	127.0	122.8	4.2	2	20.0	148.0	141.2	6.8	3	20.2	150.1	142.8	7.3	4	20.1	151.8	144.1	7.7	5	19.2	142.6	135.2	7.4	6	20.9	154.0	147.1	6.9	7	20.7	152.6	144.7	7.9	8	19.7	143.8	137.3	6.5	9	20.1	148.2	140.7	7.5	10	20.1	147.7	140.0	7.7	11	20.2	147.0	139.5	7.5	12	20.0	147.4	139.7	7.7	20.7	160.5	149.5	11.0	19.2	133.1	129.0	4.1

（事業所規模30～99人）

平成17年	20.1	153.1	145.5	7.6	20.7	162.6	152.6	10.0	19.2	138.7	134.9	3.8	18	20.1	151.6	144.5	7.1	19	20.1	156.8	148.1	8.7	20	20.0	156.7	147.7	9.0	21	19.9	151.7	144.8	6.9	20.2	160.9	151.5	9.4	19.4	139.7	136.1	3.6																																			
21年1月	18.4	139.4	132.7	6.7	18.9	149.9	140.3	9.6	17.8	126.3	123.2	3.1	2	19.4	147.0	139.9	7.1	3	19.5	149.2	141.4	7.8	4	20.6	157.1	150.4	6.7	5	19.0	143.9	137.9	6.0	6	20.9	158.3	151.7	6.6	7	20.5	156.9	150.2	6.7	8	19.6	150.3	144.0	6.3	9	20.2	155.7	148.6	7.1	10	20.2	154.7	147.4	7.3	11	20.2	155.8	148.5	7.3	12	19.9	152.4	145.0	7.4	20.3	161.6	152.2	9.4	19.3	139.9	135.2	4.7

（事業所規模100人以上）

平成17年	19.6	156.7	145.5	11.2	20.0	165.2	150.9	14.3	19.2	146.4	139.0	7.4	18	19.6	158.4	146.6	11.8	19	19.6	158.3	148.1	10.2	20	19.6	156.9	147.1	9.8	21	19.2	150.3	142.8	7.5	19.0	157.2	146.6	10.6	19.4	142.9	138.8	4.1																																			
21年1月	17.7	138.5	131.3	7.2	17.5	143.9	133.6	10.3	18.0	132.6	128.9	3.7	2	18.9	147.4	141.1	6.3	3	19.0	147.8	141.5	6.3	4	20.1	158.3	151.6	6.7	5	18.2	142.6	135.9	6.7	6	19.9	154.0	147.2	6.8	7	20.3	157.1	149.6	7.5	8	19.2	150.1	142.2	7.9	9	19.1	150.5	142.1	8.4	10	19.0	151.4	142.9	8.5	11	19.5	154.4	145.6	8.8	12	19.1	151.2	142.6	8.6	19.1	159.6	147.3	12.3	19.2	142.1	137.6	4.5

第13-1表 産業、就業形態別現金給与額

調査産業計

(事業所規模5人以上)

(単位：円)

区分	一般労働者					パートタイム労働者				
	現金給与 総額	きま ま っ て 支 給 す る 給 与	所 定 内 給 与	超 過 労 働 給 与	特 別 に 支 払 わ れ た 給 与	現金給与 総額	きま ま っ て 支 給 す る 給 与	所 定 内 給 与	超 過 労 働 給 与	特 別 に 支 払 わ れ た 給 与
平成17年	339,908	281,461	265,208	16,253	58,447	93,875	91,477	89,494	1,983	2,398
18	340,173	280,787	263,000	17,787	59,386	94,934	93,219	91,008	2,211	1,715
19	327,544	273,504	254,929	18,575	54,040	95,780	93,726	91,973	1,753	2,054
20	332,100	275,197	258,407	16,790	56,903	91,002	88,837	87,346	1,491	2,165
21	317,044	266,733	252,413	14,320	50,311	90,399	88,204	86,424	1,780	2,195
21年1月	269,910	263,813	250,051	13,762	6,097	89,274	88,192	86,343	1,849	1,082
2	266,941	266,369	252,315	14,054	572	88,312	88,178	86,650	1,528	134
3	270,885	268,999	254,254	14,745	1,886	89,383	89,135	87,325	1,810	248
4	272,394	268,094	254,434	13,660	4,300	90,326	90,038	88,442	1,596	288
5	269,454	265,957	252,910	13,047	3,497	89,821	89,328	87,554	1,774	493
6	434,686	268,351	255,244	13,107	166,335	95,022	89,501	88,056	1,445	5,521
7	363,744	267,065	253,678	13,387	96,679	93,874	87,208	85,179	2,029	6,666
8	279,784	265,698	251,053	14,645	14,086	87,123	86,089	84,209	1,880	1,034
9	269,662	267,091	252,326	14,765	2,571	87,773	87,555	85,813	1,742	218
10	266,456	266,189	250,226	15,963	267	87,077	86,974	85,227	1,747	103
11	276,049	266,869	250,933	15,936	9,180	89,502	88,732	86,967	1,765	770
12	564,224	266,362	251,599	14,763	297,862	97,353	87,564	85,377	2,187	9,789

(事業所規模30人以上)

区分	一般労働者					パートタイム労働者				
	現金給与 総額	きま ま っ て 支 給 す る 給 与	所 定 内 給 与	超 過 労 働 給 与	特 別 に 支 払 わ れ た 給 与	現金給与 総額	きま ま っ て 支 給 す る 給 与	所 定 内 給 与	超 過 労 働 給 与	特 別 に 支 払 わ れ た 給 与
平成17年	363,662	295,030	272,376	22,654	68,632	96,855	94,275	91,804	2,471	2,580
18	360,569	292,715	270,712	22,003	67,854	94,168	92,059	89,077	2,982	2,109
19	355,302	289,366	268,818	20,548	65,936	100,307	98,035	95,619	2,416	2,272
20	357,240	289,125	268,535	20,590	68,115	101,001	98,806	96,783	2,023	2,195
21	321,794	267,356	250,538	16,818	54,438	102,531	99,252	96,020	3,232	3,279
21年1月	277,589	270,440	253,450	16,990	7,149	95,799	93,969	91,547	2,422	1,830
2	267,568	267,238	250,733	16,505	330	94,104	93,839	91,667	2,172	265
3	270,560	269,642	253,033	16,609	918	94,963	94,774	91,638	3,136	189
4	272,327	268,557	252,103	16,454	3,770	99,199	98,733	96,156	2,577	466
5	263,776	262,827	247,480	15,347	949	97,160	96,777	93,637	3,140	383
6	427,906	265,286	249,419	15,867	162,620	106,512	101,522	98,936	2,586	4,990
7	388,609	266,706	250,790	15,916	121,903	111,445	99,594	95,943	3,651	11,851
8	278,453	266,312	249,519	16,793	12,141	102,077	100,505	96,521	3,984	1,572
9	270,428	269,050	251,923	17,127	1,378	101,621	101,232	97,584	3,648	389
10	268,493	268,137	250,176	17,961	356	101,635	101,376	97,923	3,453	259
11	280,439	267,925	249,739	18,186	12,514	105,357	104,152	100,558	3,594	1,205
12	592,788	266,233	248,175	18,058	326,555	121,170	105,018	100,498	4,520	16,152

第13-2表 産業、就業形態別現金給与額

製 造 業

(事業所規模5人以上)

(単位：円)

区 分	一 般 労 働 者					パ ー ト タ イ ム 労 働 者				
	現金給与	きま	所 定 内	超 過 労 働	特 別 に	現金給与	きま	所 定 内	超 過 労 働	特 別 に
	総 額	ま	給 与	給 与	支 払 わ	総 額	ま	給 与	給 与	支 払 わ
平成17年	295,902	248,508	224,649	23,859	47,394	104,612	100,778	97,299	3,479	3,834
18	300,955	252,653	230,262	22,391	48,302	97,762	95,423	91,961	3,462	2,339
19	305,017	254,139	232,678	21,461	50,878	103,574	99,112	94,392	4,720	4,462
20	313,293	255,699	235,281	20,418	57,594	99,110	94,532	90,865	3,667	4,578
21	276,633	236,948	224,481	12,467	39,685	104,051	98,483	95,199	3,284	5,568
21年1月	237,089	235,082	223,821	11,261	2,007	89,737	88,623	86,767	1,856	1,114
2	234,763	234,635	225,007	9,628	128	94,335	94,335	92,480	1,855	0
3	236,136	235,010	226,310	8,700	1,126	97,170	96,822	94,625	2,197	348
4	235,136	234,280	225,688	8,592	856	104,479	103,920	101,814	2,106	559
5	233,609	232,001	222,649	9,352	1,608	94,996	93,838	91,012	2,826	1,158
6	331,955	235,498	225,488	10,010	96,457	117,314	102,668	99,841	2,827	14,646
7	343,221	238,084	225,573	12,511	105,137	118,640	97,965	95,023	2,942	20,675
8	260,366	236,655	222,886	13,769	23,711	93,584	93,059	88,822	4,237	525
9	245,577	241,120	225,238	15,882	4,457	103,422	103,171	98,533	4,638	251
10	239,870	239,856	222,658	17,198	14	98,257	98,257	94,062	4,195	0
11	253,817	239,564	223,313	16,251	14,253	108,552	105,914	101,736	4,178	2,638
12	473,010	241,870	225,125	16,745	231,140	129,112	103,818	98,142	5,676	25,294

(事業所規模30人以上)

区 分	一 般 労 働 者					パ ー ト タ イ ム 労 働 者				
	現金給与	きま	所 定 内	超 過 労 働	特 別 に	現金給与	きま	所 定 内	超 過 労 働	特 別 に
	総 額	ま	給 与	給 与	支 払 わ	総 額	ま	給 与	給 与	支 払 わ
平成17年	310,771	257,275	230,912	26,363	53,496	109,103	105,456	101,731	3,725	3,647
18	317,239	261,771	237,170	24,601	55,468	100,342	97,020	92,767	4,253	3,322
19	323,260	264,490	241,051	23,439	58,770	107,202	101,067	95,332	5,735	6,135
20	333,641	265,814	243,501	22,313	67,827	105,914	100,315	95,579	4,736	5,599
21	290,311	244,135	230,660	13,475	46,176	120,437	112,927	108,554	4,373	7,510
21年1月	247,470	245,632	233,171	12,461	1,838	100,825	100,316	98,418	1,898	509
2	242,657	242,499	231,699	10,800	158	105,485	105,485	103,502	1,983	0
3	242,736	241,553	231,766	9,787	1,183	108,032	108,032	105,605	2,427	0
4	240,286	239,417	230,106	9,311	869	116,784	116,772	114,607	2,165	12
5	237,309	235,545	225,392	10,153	1,764	105,761	104,481	101,227	3,254	1,280
6	352,178	239,972	229,032	10,940	112,206	131,174	116,918	113,611	3,307	14,256
7	370,892	243,666	230,383	13,283	127,226	149,412	117,777	113,946	3,831	31,635
8	270,212	243,920	229,724	14,196	26,292	108,885	108,177	102,010	6,167	708
9	250,318	248,702	232,153	16,549	1,616	119,974	119,577	112,576	7,001	397
10	248,390	248,388	230,671	17,717	2	114,783	114,783	108,532	6,251	0
11	266,615	249,270	231,297	17,973	17,345	125,871	121,784	115,722	6,062	4,087
12	517,998	251,248	232,545	18,703	266,750	159,844	122,270	113,778	8,492	37,574

第13-3表 産業、就業形態別現金給与額

卸売・小売業

(事業所規模5人以上)

(単位：円)

区 分	一 般 労 働 者					パ ー ト タ イ ム 労 働 者				
	現金給与	きま	所 定 内	超 過 労 働	特 別 に	現金給与	きま	所 定 内	超 過 労 働	特 別 に
	総 額	まつて	給 与	給 与	支 払 わ れ	総 額	まつて	給 与	給 与	支 払 わ れ
	給 与	給 与	給 与	た 給 与	た 給 与	給 与	給 与	給 与	給 与	た 給 与
平成17年	334,761	275,317	265,920	9,397	59,444	81,260	79,813	78,851	962	1,447
18	318,495	269,918	260,214	9,704	48,577	83,753	82,193	80,451	1,742	1,560
19	311,884	268,499	257,698	10,801	43,385	100,627	98,728	97,480	1,248	1,899
20	316,224	267,927	256,065	11,862	48,297	91,971	89,936	88,866	1,070	2,035
21	253,391	221,232	212,462	8,770	32,159	84,912	82,986	81,565	1,421	1,926
21年1月	224,870	216,409	210,035	6,374	8,461	88,575	86,375	84,426	1,949	2,200
2	218,727	217,305	210,844	6,461	1,422	82,994	82,655	81,596	1,059	339
3	213,438	213,106	203,854	9,252	332	82,925	82,682	80,822	1,860	243
4	224,321	223,704	213,320	10,384	617	85,392	85,233	83,793	1,440	159
5	237,675	220,882	212,705	8,177	16,793	85,405	84,975	83,555	1,420	430
6	248,531	220,479	212,325	8,154	28,052	87,332	85,749	84,822	927	1,583
7	343,603	225,516	217,317	8,199	118,087	88,174	81,017	79,497	1,520	7,157
8	248,396	223,872	214,821	9,051	24,524	85,751	83,409	81,756	1,653	2,342
9	225,430	222,694	213,195	9,499	2,736	79,718	79,337	78,284	1,053	381
10	224,910	223,694	213,741	9,953	1,216	80,334	80,016	78,757	1,259	318
11	241,453	223,535	213,598	9,937	17,918	81,029	80,297	79,169	1,128	732
12	392,310	223,902	214,025	9,877	168,408	91,461	84,177	82,408	1,769	7,284

(事業所規模30人以上)

区 分	一 般 労 働 者					パ ー ト タ イ ム 労 働 者				
	現金給与	きま	所 定 内	超 過 労 働	特 別 に	現金給与	きま	所 定 内	超 過 労 働	特 別 に
	総 額	まつて	給 与	給 与	支 払 わ れ	総 額	まつて	給 与	給 与	支 払 わ れ
	給 与	給 与	給 与	た 給 与	た 給 与	給 与	給 与	給 与	給 与	た 給 与
平成17年	298,942	250,842	237,768	13,074	48,100	78,579	76,730	75,573	1,157	1,849
18	288,714	240,769	229,020	11,749	47,945	79,083	77,853	75,969	1,884	1,230
19	316,567	276,516	267,573	8,943	40,051	105,247	103,452	102,455	997	1,795
20	330,071	282,983	275,661	7,322	47,088	103,626	101,831	100,474	1,357	1,795
21	232,358	196,307	188,921	7,386	36,051	102,152	98,264	95,608	2,656	3,888
21年1月	218,431	201,764	194,029	7,735	16,667	103,248	98,372	96,190	2,182	4,876
2	201,748	198,602	190,805	7,797	3,146	95,491	94,633	93,025	1,608	858
3	189,891	188,898	179,279	9,619	993	93,588	92,978	89,094	3,884	610
4	191,813	189,971	181,147	8,824	1,842	98,584	98,187	95,635	2,552	397
5	200,226	197,017	189,857	7,160	3,209	101,911	101,479	98,536	2,943	432
6	259,067	194,749	188,702	6,047	64,318	104,876	100,851	98,984	1,867	4,025
7	297,653	196,908	189,183	7,725	100,745	109,563	96,304	92,924	3,380	13,259
8	209,266	200,618	193,886	6,732	8,648	106,426	102,419	98,976	3,443	4,007
9	207,864	203,305	197,840	5,465	4,559	99,100	98,095	95,880	2,215	1,005
10	206,274	202,587	196,416	6,171	3,687	97,193	96,349	94,221	2,128	844
11	228,980	193,985	187,724	6,261	34,995	99,290	98,039	95,679	2,360	1,251
12	370,837	188,164	179,181	8,983	182,673	117,537	101,733	98,295	3,438	15,804

第13-4表 産業、就業形態別現金給与額

サービス業

(事業所規模5人以上)

(単位：円)

区分	一般労働者					パートタイム労働者				
	現金給与 総額	きまって 支給する 給与	所定内 給与	超過労働 給与	特別に 支払われ た給与	現金給与 総額	きまって 支給する 給与	所定内 給与	超過労働 給与	特別に 支払われ た給与
平成17年	312,164	262,724	250,334	12,390	49,440	100,106	98,642	96,246	2,396	1,464
18	298,650	252,880	238,884	13,996	45,770	88,052	87,133	85,198	1,935	919
19	292,182	255,361	241,568	13,793	36,821	97,585	96,400	93,177	3,223	1,185
20	301,123	263,486	251,188	12,298	37,637	95,996	94,476	92,475	2,001	1,520
21	265,544	235,470	222,887	12,583	30,074	84,156	83,430	82,044	1,386	726
21年1月	253,899	244,627	233,048	11,579	9,272	85,070	84,236	82,977	1,259	834
2	244,479	244,479	229,973	14,506	0	86,736	86,736	85,440	1,296	0
3	267,167	261,953	244,257	17,696	5,214	84,112	83,891	82,546	1,345	221
4	241,130	240,712	225,791	14,921	418	85,181	85,181	83,558	1,623	0
5	239,606	239,409	223,487	15,922	197	88,964	88,964	87,523	1,441	0
6	322,684	237,912	225,836	12,076	84,772	90,650	87,322	86,193	1,129	3,328
7	287,455	223,813	214,150	9,663	63,642	78,056	76,601	74,907	1,694	1,455
8	224,331	221,485	211,777	9,708	2,846	80,360	80,133	78,606	1,527	227
9	226,441	226,439	216,978	9,461	2	80,521	80,521	79,278	1,243	0
10	230,405	230,405	218,042	12,363	0	83,901	83,901	82,529	1,372	0
11	229,003	228,827	216,792	12,035	176	86,969	86,969	85,315	1,654	0
12	417,376	224,511	213,465	11,046	192,865	79,599	76,939	75,925	1,014	2,660

(事業所規模30人以上)

区分	一般労働者					パートタイム労働者				
	現金給与 総額	きまって 支給する 給与	所定内 給与	超過労働 給与	特別に 支払われ た給与	現金給与 総額	きまって 支給する 給与	所定内 給与	超過労働 給与	特別に 支払われ た給与
平成17年	317,361	266,049	249,633	16,416	51,312	83,632	82,889	82,067	822	743
18	311,322	258,129	240,438	17,691	53,193	83,766	83,138	81,932	1,206	628
19	309,078	263,322	248,730	14,592	45,756	93,920	93,421	89,670	3,751	499
20	301,415	262,060	247,115	14,945	39,355	90,598	90,231	88,262	1,969	367
21	258,162	226,710	212,642	14,068	31,452	85,469	84,742	81,621	3,121	727
21年1月	233,178	231,760	218,411	13,349	1,418	86,047	85,789	83,115	2,674	258
2	225,057	225,057	209,936	15,121	0	82,361	82,361	79,639	2,722	0
3	247,804	243,594	229,398	14,196	4,210	77,084	77,084	74,173	2,911	0
4	234,614	234,575	217,975	16,600	39	78,555	78,555	75,168	3,387	0
5	221,755	221,706	205,662	16,044	49	82,381	82,381	79,477	2,904	0
6	367,881	219,227	205,771	13,456	148,654	85,593	83,917	81,644	2,273	1,676
7	245,014	218,609	204,137	14,472	26,405	85,729	83,252	79,115	4,137	2,477
8	221,007	220,968	207,711	13,257	39	91,865	91,667	87,800	3,867	198
9	225,559	225,554	212,462	13,092	5	90,254	90,254	87,118	3,136	0
10	228,078	228,078	214,101	13,977	0	87,746	87,746	84,585	3,161	0
11	226,870	226,870	215,954	10,916	0	88,254	88,254	84,458	3,796	0
12	427,408	223,941	209,554	14,387	203,467	89,887	85,883	83,424	2,459	4,004

第14-1表 産業、就業形態別労働時間数及び労働者数

調査産業計

(事業所規模5人以上)

(単位：日、時間、人)

区分	一般労働者					パートタイム労働者					
	出勤日数	総労働時間	実労働時間	所定内労働時間	所定外労働時間	本調査期間末労働者数	出勤日数	総労働時間	実労働時間	所定内労働時間	所定外労働時間
平成17年	20.9	170.0	160.2	9.8	140,914	17.8	101.2	99.2	2.0	37,345	
18	20.8	171.2	160.5	10.7	140,764	18.4	102.1	100.2	1.9	36,996	
19	21.0	172.1	161.0	11.1	134,971	18.2	102.2	100.6	1.6	38,049	
20	20.8	170.4	159.7	10.7	135,149	17.3	95.2	93.8	1.4	35,967	
21	20.3	163.8	155.1	8.7	139,024	17.7	96.0	94.5	1.5	37,484	
21年1月	18.7	150.4	142.7	7.7	140,455	17.1	92.8	91.2	1.6	37,738	
2	20.1	161.6	153.4	8.2	139,863	17.4	94.4	93.1	1.3	36,908	
3	20.2	163.1	154.4	8.7	137,510	17.8	97.1	95.7	1.4	36,489	
4	20.9	170.1	161.4	8.7	138,772	18.1	98.3	96.8	1.5	37,157	
5	19.3	155.7	147.5	8.2	138,945	17.4	95.5	94.0	1.5	37,663	
6	21.3	170.5	162.3	8.2	139,056	18.2	98.3	97.0	1.3	36,794	
7	21.2	171.0	161.9	9.1	138,348	18.0	95.5	94.0	1.5	37,435	
8	20.1	161.0	152.8	8.2	138,811	17.6	96.1	94.4	1.7	37,249	
9	20.5	165.9	156.6	9.3	138,832	17.7	96.1	94.6	1.5	38,200	
10	20.5	165.9	156.4	9.5	139,216	17.5	94.9	93.5	1.4	38,217	
11	20.6	166.4	156.9	9.5	138,972	17.7	96.8	95.4	1.4	38,339	
12	20.3	164.4	154.9	9.5	139,526	17.6	95.9	94.1	1.8	37,612	

(事業所規模30人以上)

区分	一般労働者					パートタイム労働者					
	出勤日数	総労働時間	実労働時間	所定内労働時間	所定外労働時間	本調査期間末労働者数	出勤日数	総労働時間	実労働時間	所定内労働時間	所定外労働時間
平成17年	20.5	169.5	158.4	11.1	77,968	17.4	97.9	95.9	2.0	20,264	
18	20.5	169.5	158.4	11.1	77,782	17.3	96.1	93.6	2.5	19,370	
19	20.5	170.3	159.2	11.1	74,751	17.6	105.9	103.5	2.4	18,599	
20	20.4	170.1	158.9	11.2	75,334	17.3	102.4	100.6	1.8	18,589	
21	19.9	159.7	151.6	8.1	79,400	17.9	105.3	103.1	2.2	15,159	
21年1月	18.4	147.1	139.2	7.9	79,424	16.9	98.7	96.8	1.9	15,937	
2	19.5	156.2	148.5	7.7	79,325	17.2	100.0	98.6	1.4	15,207	
3	19.6	157.4	149.3	8.1	77,463	17.5	102.6	100.8	1.8	15,016	
4	20.8	167.4	159.8	7.6	79,574	18.3	107.1	105.2	1.9	15,131	
5	18.9	151.0	143.9	7.1	79,868	17.3	102.4	100.4	2.0	15,108	
6	20.8	165.4	157.8	7.6	79,820	18.6	108.0	106.2	1.8	15,124	
7	20.7	166.3	158.3	8.0	79,472	18.6	108.0	105.6	2.4	15,113	
8	19.6	157.6	149.8	7.8	79,872	18.3	109.5	106.6	2.9	14,606	
9	20.0	162.0	153.3	8.7	79,384	18.2	107.1	104.8	2.3	15,089	
10	20.0	162.4	153.5	8.9	79,405	17.8	104.9	102.6	2.3	15,206	
11	20.2	164.2	155.2	9.0	79,530	18.2	107.7	105.3	2.4	15,334	
12	19.8	160.0	151.1	8.9	79,677	17.9	108.5	105.3	3.2	15,031	

第14-2表 産業、就業形態別労働時間数及び労働者数

製 造 業

(事業所規模5人以上)

(単位：日、時間、人)

区 分	一 般 労 働 者					パ ー ト タ イ ム 労 働 者				
	出 勤 日 数	総 実 労 働 時 間	所 定 内 労 働 時 間	所 定 外 労 働 時 間	本 調 査 期 間 末 労 働 者 数	出 勤 日 数	総 実 労 働 時 間	所 定 内 労 働 時 間	所 定 外 労 働 時 間	本 調 査 期 間 末 労 働 者 数
平成17年	20.6	174.3	161.2	13.1	30,977	18.9	119.6	116.2	3.4	6,885
18	20.5	173.2	160.3	12.9	31,557	17.7	113.3	110.1	3.2	6,551
19	20.4	172.9	159.2	13.7	32,082	18.6	118.4	114.1	4.3	4,902
20	20.3	170.9	157.8	13.1	31,825	18.5	115.3	112.0	3.3	4,641
21	19.3	158.2	150.2	8.0	30,601	18.3	119.8	116.9	2.9	4,682
21年1月	16.5	133.9	126.9	7.0	31,499	15.9	103.3	101.7	1.6	4,912
2	19.4	156.5	150.2	6.3	31,002	17.5	112.4	110.7	1.7	4,803
3	18.7	150.3	145.1	5.2	30,666	17.8	115.8	114.0	1.8	4,600
4	19.9	161.2	155.4	5.8	30,731	19.3	124.7	122.9	1.8	4,665
5	17.9	146.1	140.0	6.1	30,580	17.7	115.3	112.8	2.5	4,642
6	19.8	159.6	153.0	6.6	30,561	19.1	122.2	119.7	2.5	4,539
7	20.2	165.8	158.1	7.7	30,566	18.7	120.5	117.7	2.8	4,563
8	19.4	158.6	149.9	8.7	30,507	17.8	118.6	114.9	3.7	4,511
9	20.0	165.8	155.5	10.3	30,401	19.0	129.0	125.2	3.8	4,649
10	19.3	162.4	151.8	10.6	30,320	18.2	120.7	117.1	3.6	4,764
11	20.5	171.6	160.6	11.0	30,315	19.6	130.5	126.7	3.8	4,723
12	20.0	167.5	156.5	11.0	30,081	18.7	126.5	121.2	5.3	4,806

(事業所規模30人以上)

区 分	一 般 労 働 者					パ ー ト タ イ ム 労 働 者				
	出 勤 日 数	総 実 労 働 時 間	所 定 内 労 働 時 間	所 定 外 労 働 時 間	本 調 査 期 間 末 労 働 者 数	出 勤 日 数	総 実 労 働 時 間	所 定 内 労 働 時 間	所 定 外 労 働 時 間	本 調 査 期 間 末 労 働 者 数
平成17年	20.4	172.8	159.3	13.5	25,319	18.4	119.0	115.5	3.5	4,269
18	20.3	171.9	158.7	13.2	25,427	16.7	108.5	104.5	4.0	3,922
19	20.1	172.2	158.1	14.1	24,860	19.0	121.7	116.5	5.2	3,319
20	19.9	170.1	156.8	13.3	25,030	18.7	121.1	116.7	4.4	3,375
21	19.0	156.5	148.6	7.9	25,030	18.4	126.2	122.3	3.9	3,007
21年1月	16.5	134.0	126.9	7.1	25,398	15.8	108.2	106.4	1.8	3,227
2	19.4	157.7	151.1	6.6	25,168	17.5	117.7	115.9	1.8	3,118
3	18.5	149.9	144.5	5.4	24,822	17.6	118.6	116.4	2.2	2,966
4	19.9	161.5	156.0	5.5	25,172	19.3	130.3	128.2	2.1	2,961
5	17.6	144.8	138.8	6.0	25,163	17.4	118.3	115.3	3.0	2,931
6	19.6	158.9	152.4	6.5	25,154	20.1	133.7	130.6	3.1	2,933
7	19.9	163.2	155.5	7.7	25,082	19.6	133.6	130.0	3.6	2,997
8	18.8	153.8	145.5	8.3	25,091	18.0	127.0	121.5	5.5	2,837
9	19.6	162.4	152.2	10.2	25,020	18.8	131.8	126.2	5.6	2,948
10	18.8	158.6	148.4	10.2	24,846	18.0	126.2	120.8	5.4	3,051
11	20.2	169.4	158.6	10.8	24,790	19.3	134.7	129.3	5.4	3,050
12	19.7	164.5	153.5	11.0	24,650	19.1	136.6	128.7	7.9	3,061

第14-3表 産業、就業形態別労働時間数及び労働者数

卸売・小売業

(事業所規模5人以上)

(単位：日、時間、人)

区分	一般労働者					パートタイム労働者						
	出勤日数	総労働時間	実働時間	所定内労働時間	所定外労働時間	本調査期間末労働者数	出勤日数	総労働時間	実働時間	所定内労働時間	所定外労働時間	本調査期間末労働者数
平成17年	21.9	175.0	167.3		7.7	21,201	17.7	94.5	93.5		1.0	14,727
18	21.7	178.6	169.9		8.7	22,504	19.3	93.9	92.1		1.8	14,477
19	21.6	175.2	168.2		7.0	24,226	20.4	111.0	109.5		1.5	12,018
20	21.4	178.0	168.4		9.6	23,876	19.7	104.5	103.1		1.4	11,403
21	21.6	169.3	162.0		7.3	20,550	19.4	96.4	95.1		1.3	12,126
21年1月	19.9	156.1	151.7		4.4	20,574	19.7	98.2	96.3		1.9	12,704
2	21.5	169.5	164.3		5.2	21,093	19.3	94.3	92.9		1.4	11,930
3	20.9	163.5	156.5		7.0	20,478	20.2	97.3	95.9		1.4	11,807
4	22.8	180.2	172.2		8.0	20,803	20.2	99.1	97.5		1.6	11,948
5	21.2	164.5	156.6		7.9	20,706	19.9	98.3	96.8		1.5	11,896
6	22.6	175.9	170.2		5.7	20,606	20.2	99.0	97.9		1.1	11,853
7	22.0	176.0	164.5		11.5	20,331	19.0	94.2	93.1		1.1	11,830
8	21.5	169.1	162.0		7.1	20,291	19.4	97.5	95.9		1.6	12,120
9	22.1	172.6	164.9		7.7	20,527	18.6	92.1	91.3		0.8	12,503
10	21.7	168.7	161.3		7.4	20,768	18.8	94.8	93.6		1.2	12,207
11	21.7	167.6	160.4		7.2	20,058	18.8	94.0	93.1		0.9	12,562
12	21.6	167.8	159.6		8.2	20,361	19.2	98.5	97.0		1.5	12,150

(事業所規模30人以上)

区分	一般労働者					パートタイム労働者						
	出勤日数	総労働時間	実働時間	所定内労働時間	所定外労働時間	本調査期間末労働者数	出勤日数	総労働時間	実働時間	所定内労働時間	所定外労働時間	本調査期間末労働者数
平成17年	22.5	179.0	169.2		9.8	5,363	17.0	86.2	85.0		1.2	9,665
18	20.9	167.6	158.8		8.8	5,961	17.9	88.8	86.7		2.1	8,908
19	20.7	168.5	163.9		4.6	8,538	19.5	122.3	120.8		1.5	6,447
20	20.6	169.2	165.2		4.0	8,286	19.1	117.9	116.3		1.6	6,239
21	20.7	154.0	148.9		5.1	6,879	19.8	113.1	111.3		1.8	4,724
21年1月	19.2	142.2	136.9		5.3	6,486	19.0	110.5	108.4		2.1	5,310
2	20.0	150.3	144.7		5.6	7,044	19.1	107.3	105.8		1.5	4,679
3	19.6	145.6	138.7		6.9	6,859	19.4	109.8	108.1		1.7	4,763
4	22.1	163.3	156.7		6.6	6,964	19.6	113.4	111.6		1.8	4,726
5	20.6	148.4	143.6		4.8	6,989	19.6	114.1	112.2		1.9	4,675
6	21.7	159.0	154.7		4.3	7,004	20.3	115.5	113.8		1.7	4,665
7	20.9	156.1	151.2		4.9	6,861	19.9	114.0	112.1		1.9	4,634
8	21.3	160.9	156.5		4.4	6,820	20.8	118.7	115.9		2.8	4,684
9	21.4	160.8	156.3		4.5	6,759	20.2	113.6	112.3		1.3	4,639
10	20.9	156.1	152.2		3.9	6,857	19.8	111.5	110.2		1.3	4,677
11	20.8	156.2	151.9		4.3	6,794	20.0	112.8	111.4		1.4	4,810
12	20.4	149.0	143.1		5.9	7,115	19.7	117.1	114.6		2.5	4,432

第14-4表 産業、就業形態別労働時間数及び労働者数

サービス業

(事業所規模5人以上)

(単位：日、時間、人)

区分	一般労働者					パートタイム労働者						
	出勤日数	総労働時間	実働時間	所定内労働時間	所定外労働時間	本調査期間末労働者数	出勤日数	総労働時間	実働時間	所定内労働時間	所定外労働時間	本調査期間末労働者数
平成17年	20.4	166.2	157.7		8.5	15,212	18.7	110.7	105.4		5.3	2,784
18	20.7	170.1	159.5		10.6	14,814	17.9	100.5	98.9		1.6	2,818
19	21.0	169.3	159.2		10.1	13,084	17.4	106.5	103.6		2.9	3,822
20	21.2	168.8	159.5		9.3	12,910	17.6	105.8	104.1		1.7	4,066
21	20.5	161.7	153.5		8.2	12,895	19.1	96.5	95.6		0.9	6,066
21年1月	19.3	151.8	144.5		7.3	13,558	17.8	94.2	93.5		0.7	5,720
2	19.9	155.5	146.6		8.9	13,234	18.3	96.7	96.1		0.6	5,716
3	20.2	161.3	151.5		9.8	12,808	18.2	96.0	95.4		0.6	5,817
4	20.9	170.2	160.4		9.8	12,499	18.8	99.4	98.6		0.8	6,238
5	20.2	157.7	148.0		9.7	12,572	18.4	101.3	100.6		0.7	6,100
6	21.9	170.7	162.6		8.1	12,696	19.3	103.3	102.5		0.8	6,106
7	21.2	164.7	158.3		6.4	12,576	19.8	92.0	91.0		1.0	6,212
8	20.5	161.7	154.6		7.1	12,672	19.8	93.6	92.4		1.2	6,168
9	20.5	161.9	155.2		6.7	12,942	19.3	93.6	92.6		1.0	6,270
10	20.3	162.7	155.0		7.7	12,964	19.7	96.7	95.6		1.1	6,259
11	20.8	162.2	153.9		8.3	12,981	19.5	99.8	98.6		1.2	6,254
12	20.2	162.0	153.0		9.0	13,242	19.5	91.0	90.5		0.5	5,931

(事業所規模30人以上)

区分	一般労働者					パートタイム労働者						
	出勤日数	総労働時間	実働時間	所定内労働時間	所定外労働時間	本調査期間末労働者数	出勤日数	総労働時間	実働時間	所定内労働時間	所定外労働時間	本調査期間末労働者数
平成17年	20.0	168.2	156.4		11.8	8,021	18.2	92.1	91.5		0.6	1,062
18	20.1	168.8	156.9		11.9	7,880	18.2	93.7	93.1		0.6	1,028
19	20.5	168.1	156.8		11.3	5,824	16.8	104.2	100.2		4.0	2,187
20	20.5	168.8	156.2		12.6	6,010	16.8	99.3	97.4		1.9	2,262
21	19.7	155.9	147.6		8.3	6,051	18.0	96.3	94.5		1.8	2,433
21年1月	18.6	147.3	139.6		7.7	6,714	17.4	93.8	92.2		1.6	2,390
2	18.1	143.9	135.3		8.6	6,329	17.2	90.8	89.4		1.4	2,333
3	18.5	147.6	139.3		8.3	5,863	16.7	87.5	86.2		1.3	2,374
4	21.0	167.4	157.6		9.8	5,890	18.3	92.0	90.4		1.6	2,569
5	19.4	149.7	140.2		9.5	6,021	16.9	91.0	89.5		1.5	2,453
6	21.2	164.0	155.6		8.4	6,011	17.9	96.3	94.7		1.6	2,454
7	20.5	157.3	149.2		8.1	5,916	19.6	99.2	96.9		2.3	2,468
8	19.9	157.6	148.8		8.8	6,014	19.4	104.6	102.0		2.6	2,412
9	20.1	159.3	151.3		8.0	5,958	18.9	101.6	99.7		1.9	2,417
10	19.9	159.5	152.1		7.4	5,980	18.8	101.5	99.3		2.2	2,417
11	20.0	159.9	151.9		8.0	5,967	17.6	101.0	98.5		2.5	2,455
12	19.9	159.7	152.9		6.8	5,942	17.7	96.8	95.7		1.1	2,455

IV 毎月勤労統計調査特別調査結果

1 調査の目的

毎月勤労統計調査特別調査は、常用労働者1～4人の事業所の賃金、労働時間及び雇用の実態を明らかにし、各種労働施策を円滑に推進していくための基礎資料を提供することを目的とし、毎年7月に行っている。

2 利用上の注意

この調査結果の数値は、抽出された調査区内にある約400事業所について調査し、県内の全事業所（事業所模1～4人）に対応するよう推計したものである。

日本標準産業分類の改訂（平成19年11月）に伴い、平成21年調査から表章産業を改訂後の日本標準産業分類に基づくこととした。平成20年以前の調査結果との比較に当たっては、調査産業計、建設業、製造業、運輸業、郵便業、卸売業、小売業、金融業、保険業、教育、学習支援業、医療、福祉、複合サービス事業については改訂前の産業分類と分類の範囲が同一または類似であるため比較を行っているが、不動産業、物品賃貸業、学術研究、専門・技術サービス業、宿泊業、飲食サービス業、生活関連サービス業、娯楽業、サービス業（他に分類されないもの）については分類の範囲が大きく異なるため比較していない。

なお、この結果で「サービス業」とあるのは「サービス業（他に分類されないもの）」のことである。

また、統計表の数値は、表章単位未満の値で四捨五入してある。

3 調査結果の概要

きまって支給する給与は、「調査産業計」で182,128円となり、全国を100とした鳥取県の賃金水準は98.2であった。産業別にみると、「学術研究、専門・技術サービス業」の235,278円が最も高く、「宿泊業、飲食サービス業」の104,812円が最も低くなっている。

出勤日数は、「調査産業計」で21.6日となり、1日の実労働時間数は、7.3時間であった。産業別にみると、最も長いのは「建設業」と「学術研究、専門・技術サービス業」の7.6時間、最も短いのは、「宿泊業、飲食サービス業」の6.4時間であった。

常用労働者の産業別構成をみると、「卸売業、小売業」（27.0%）、「建設業」（12.7%）の2産業で全体の約4割を占めている。

産業名	常用労働者数			出勤日数			1日の実労働時間数			きまって支給する現金給与額			特別に支払われた現金給与額		
	計	男	女	計	男	女	計	男	女	計	男	女	計	男	女
調査産業計	11,421	4,706	6,715	21.6	22.2	21.2	7.3	7.8	6.9	182,128	240,059	141,534	244,137	343,066	175,851
建設業	1,449	1,055	394	22.1	22.4	21.3	7.6	8.0	6.8	217,857	250,124	131,565	125,327	157,612	43,199
製造業	574	329	245	21.1	21.5	20.5	7.1	7.4	6.7	164,324	203,016	112,219	85,707	79,443	93,551
電気・ガス・熱供給・水道業	-	-	-	-	-	-	-	-	-	-	-	-	-	-	-
情報通信業	-	-	-	-	-	-	-	-	-	-	-	-	-	-	-
運輸業、郵便業	x	x	x	x	x	x	x	x	x	x	x	x	x	x	x
卸売業、小売業	3,089	1,199	1,891	22.6	23.3	22.2	7.5	8.1	7.2	183,938	247,081	143,910	236,315	365,584	155,679
金融業、保険業	x	x	x	x	x	x	x	x	x	x	x	x	x	x	x
不動産業、物品賃貸業	613	303	310	21.1	21.1	21.1	7.5	7.9	7.1	185,609	230,531	141,626	237,093	387,961	103,171
学術研究、専門・技術サービス業	839	404	434	21.4	21.8	21.1	7.6	7.9	7.3	235,278	274,614	198,652	491,559	583,051	403,368
宿泊業、飲食サービス業	1,072	245	827	20.0	23.3	19.0	6.4	7.6	6.1	104,812	147,771	92,093	34,302	57,515	26,855
生活関連サービス業、娯楽業	751	127	623	21.9	20.4	22.2	7.2	7.9	7.1	141,532	190,622	131,498	58,126	186,667	27,599
教育、学習支援業	353	128	225	17.2	17.3	17.1	6.7	6.6	6.7	151,047	189,392	129,325	247,676	519,514	119,496
医療、福祉	972	79	893	22.6	22.2	22.7	7.1	7.8	7.0	180,677	307,537	169,517	301,487	789,020	263,238
複合サービス事業	x	x	x	x	x	x	x	x	x	x	x	x	x	x	x
サービス業	1,157	581	576	21.6	22.5	20.7	7.1	7.5	6.7	185,056	232,697	136,996	434,149	501,098	370,118
全国(調査産業計)	2,254	970	1,284	20.8	22.0	19.9	7.1	7.9	6.6	185,402	252,412	134,758	195,387	274,579	133,490

*「-」は調査区内に該当産業がないため値がない。
「x」は調査事業所が少ないため、非公表。ただし、調査産業計には含まれる。

きまって支給する給与の全国との産業別比較

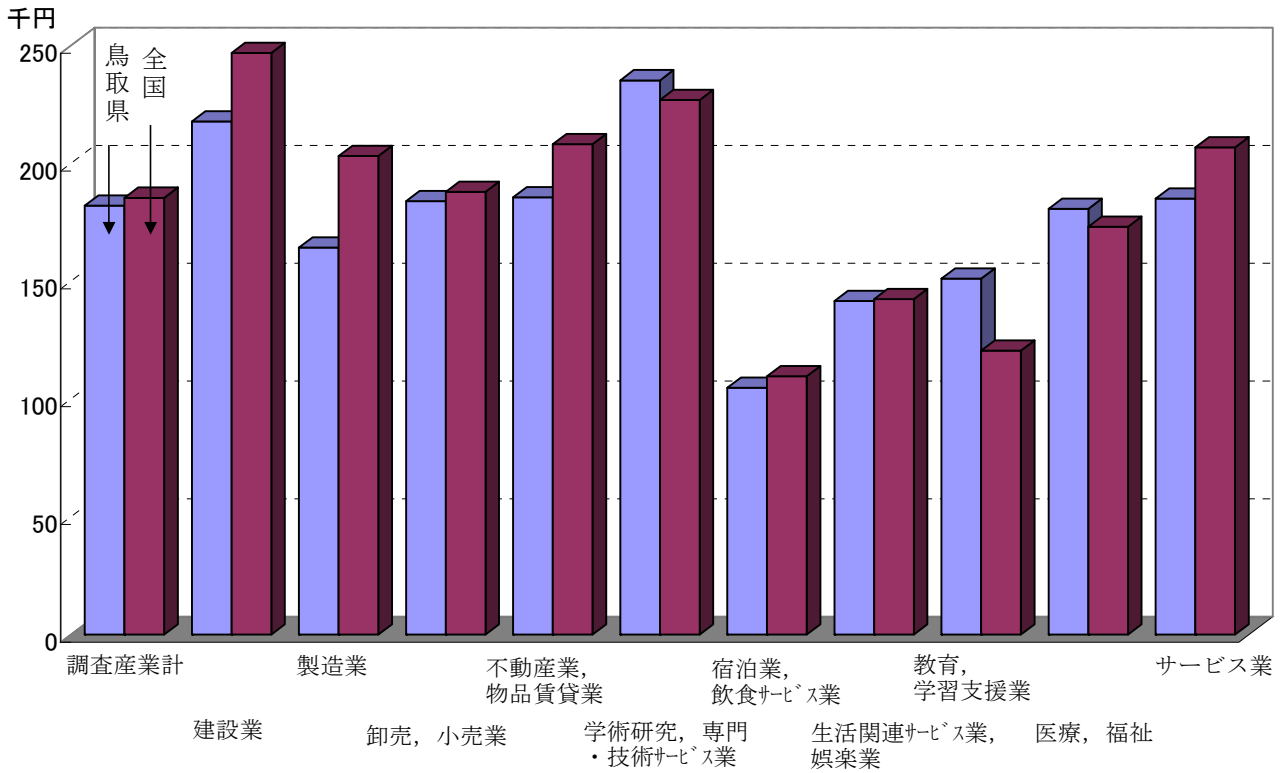

常用労働者の男女別構成比

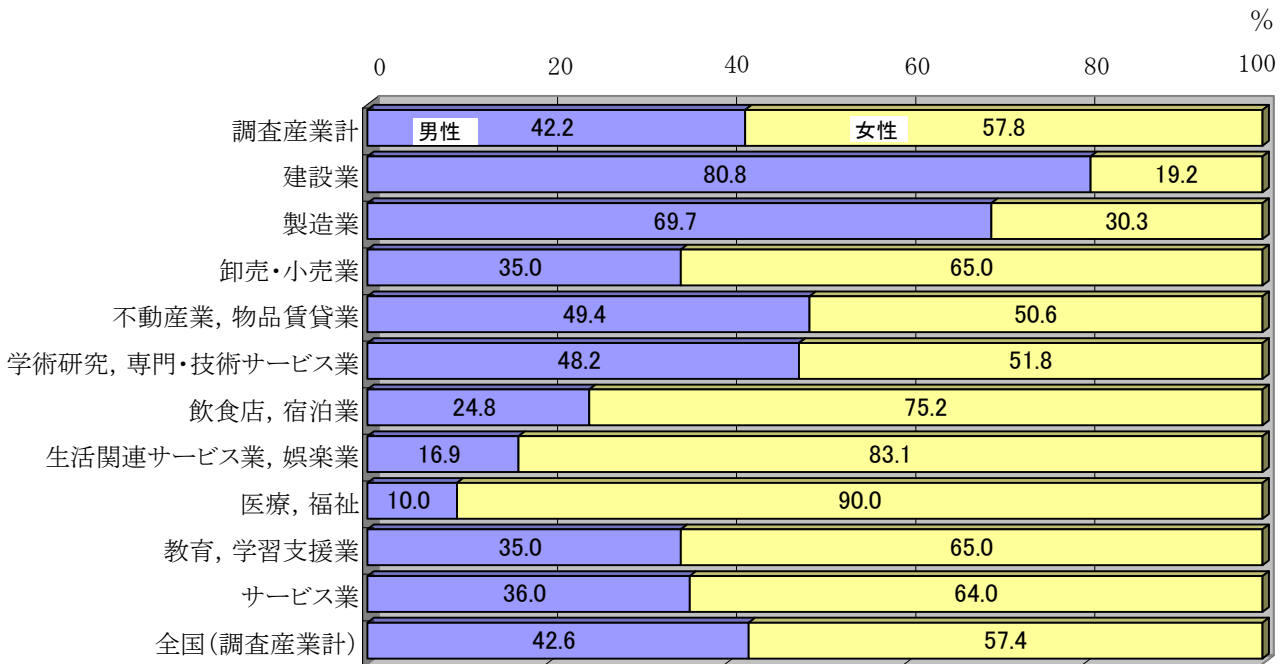

平成 21 年

毎月勤労統計調査地方調査結果報告書

平成 22 年 10 月 印刷

平成 22 年 10 月 発行

編集・発行 鳥取県企画部統計課

鳥取市東町一丁目 220 番地

(電話) 0857-26-7107

ホームページアドレス

<http://www.pref.tottori.lg.jp/toukei>

この冊子は 131 部作成し、1 部あたり 478 円です