

33 普通建設事業費割合

(全国)

都道府県	順位	数 値	普通建設事業費割合																						
福井県	1	24.5	<p>(単位: %)</p> <ul style="list-style-type: none"> <li>20 ~</li> <li>17 ~ 20</li> <li>14 ~ 17</li> <li>~ 14</li> </ul>																						
沖縄県	2	23.7																							
山梨県	3	23.0																							
山根県	4	22.5																							
鹿儿岛県	5	22.5																							
長崎県	6	22.0																							
青森県	7	21.9																							
佐賀県	8	21.8																							
大分県	9	21.3																							
<b>鳥取県</b>	<b>10</b>	<b>21.2</b>																							
富山県	11	20.7																							
新潟県	12	20.5																							
熊本県	13	20.2																							
和歌山県	14	20.1																							
石川県	15	19.7																							
北海道	16	19.5																							
宮崎県	17	19.1																							
山口県	18	19.1																							
三重県	19	18.7																							
秋田県	20	18.2																							
静岡県	21	17.7																							
岩手県	22	17.4																							
岐阜県	23	17.4																							
長野県	24	17.2																							
徳島県	25	17.0																							
高知県	26	16.9																							
奈良県	27	16.3																							
福岡県	28	16.3																							
福島県	29	15.7																							
<b>全 国</b>	<b>-</b>	<b>14.9</b>																							
愛媛県	30	14.9	<table border="1"> <thead> <tr> <th>関 連 指 標</th> <th>単 位</th> <th>全 国</th> <th>鳥 取 県</th> <th>順 位</th> </tr> </thead> <tbody> <tr> <td>普通建設事業費 (実数) (全国値は都道府県 の合計)</td> <td>百万円</td> <td>7,074,676</td> <td>70,766</td> <td>45</td> </tr> <tr> <td>普通建設単独事業費 割合 (普通建設事業費に占め る単独事業費の割合)</td> <td>%</td> <td>39.6</td> <td>31.2</td> <td>38</td> </tr> <tr> <td>公債費負担比率</td> <td>%</td> <td>21.8</td> <td>23.4</td> <td>* 30</td> </tr> </tbody> </table>			関 連 指 標	単 位	全 国	鳥 取 県	順 位	普通建設事業費 (実数) (全国値は都道府県 の合計)	百万円	7,074,676	70,766	45	普通建設単独事業費 割合 (普通建設事業費に占め る単独事業費の割合)	%	39.6	31.2	38	公債費負担比率	%	21.8	23.4	* 30
関 連 指 標	単 位	全 国				鳥 取 県	順 位																		
普通建設事業費 (実数) (全国値は都道府県 の合計)	百万円	7,074,676				70,766	45																		
普通建設単独事業費 割合 (普通建設事業費に占め る単独事業費の割合)	%	39.6				31.2	38																		
公債費負担比率	%	21.8				23.4	* 30																		
滋賀県	31	14.9																							
宮城県	32	14.9																							
栃木県	33	14.7																							
山形県	34	14.5																							
広島県	35	14.2																							
岡山県	36	14.1																							
茨城県	37	13.8																							
群馬県	38	13.5																							
兵庫県	39	12.9																							
香川県	40	12.6																							
愛知県	41	12.5																							
京都府	42	11.7																							
東京都	43	10.7																							
千葉県	44	10.3																							
埼玉県	45	10.1																							
神奈川県	46	8.2																							
大阪府	47	7.6																							
単 位	-	%																							

◎算出方法：普通建設事業費÷歳出総額

◎調査時点：平成20年度

◎資料出所：総務省自治財政局ホームページ「都道府県決算状況調」

普通建設事業費割合

(鳥取県)

普通建設事業費割合

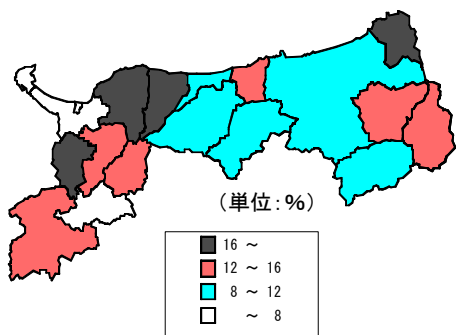

普通建設事業費割合

市町村	順位	数値
県平均	—	11.2
市平均	—	9.0
鳥取市	11	11.8
米子市	18	5.0
倉吉市	15	8.4
境港市	16	7.7
郡平均	—	15.2
岩美町	1	28.5
若桜町	6	15.1
智頭町	14	9.4
八頭町	8	13.0
三朝町	13	9.9
湯梨浜町	7	15.0
琴浦町	4	17.1
北栄町	12	11.4
日吉津村	19	3.2
大山町	2	19.1
南部町	3	18.5
伯耆町	10	12.1
日南町	5	15.7
日野町	17	7.2
江府町	8	13.0
単位	—	%

(時系列グラフ)

普通建設事業費割合

(%) (順位)

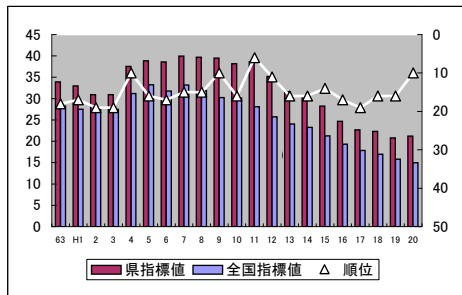

◎資料出所: 総務省自治財政局ホームページ「都道府県決算状況調」

普通建設事業費割合

年	県指標値	順位	全国指標値
63	33.9	18	28.3
H1	33.0	17	27.5
2	30.9	19	27.4
3	30.9	19	27.5
4	37.5	10	31.2
5	38.9	16	33.2
6	38.6	17	31.8
7	39.9	15	33.2
8	39.7	15	31.9
9	39.5	10	30.2
10	38.2	16	30.1
11	38.7	6	28.1
12	35.2	11	25.7
13	31.6	16	24.0
14	30.4	16	23.3
15	28.3	14	21.3
16	24.7	17	19.3
17	22.7	19	17.9
18	22.3	16	17.0
19	20.8	16	15.8
20	21.2	10	14.9

◎算出方法: 普通建設事業費÷歳出総額

◎調査時点: 平成21年度

◎資料出所: 財団法人鳥取県市町村振興協会「鳥取県市町村要覧」