



鳥観本第31号
令和2年4月30日

鳥取県知事 平井伸治様

一般財団法人鳥取県観光事業団
理事長 衣笠克則



令和元年度 鳥取県立氷ノ山自然ふれあい館事業報告について（報告）

このことについて、鳥取県立氷ノ山自然ふれあい館の管理運営に関する協定書
第10条の規定に基づき、別紙のとおり報告します。

平成31年度 氷ノ山自然ふれあい館事業報告書

1 管理施設の管理の業務の実施状況及び利用者の利用状況

(1) 管理施設の管理業務の実施状況

ア 管理体制 令和元年3月1日現在 職員数 5人

自然解説専門員 自然解説専門員 自然解説専門員 自然解説専門員

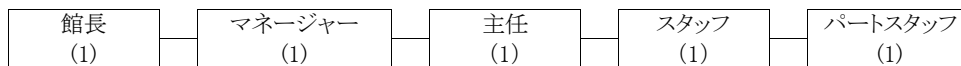

イ 再委託の状況

業務名	再委託先	契約方法	契約期間	契約年間額 (円)	備考
清掃		指名	H31.4.1～R5.3.31	1,827,360	
空調設備等保守点検		指名	H31.4.1～R5.3.31	1,296,000	
エレベータ保守点検		随契	H31.4.1～R5.3.31	427,680	
自家用電気工作物保守		随契	H31.4.1～R5.3.31	370,558	
消防設備保守		指名	H31.4.1～R5.3.31	207,360	
自動扉開閉装置保守		随契	H31.4.1～R5.3.31	196,560	
機械警備		随契	H31.4.1～R5.3.31	142,560	
地下タンク定期点検		随契	H31.4.1～R5.3.31	75,060	
除雪		随契	R1.12.5～R2.3.31	56,573	ドーザー 7:00～ 19:00
				58,036	ドーザー 19:00～ 7:00
				59,873	ロータリー 7:00～ 19:00
				62,315	ロータリー 19:00～ 7:00
ホームページ制作業務		随契	R1.8.1～R1.11.30	1,217,700	

ウ 修繕等実施状況

月	箇所	内容	金額(円)
5	エントランスおよび園路周辺	石畳割れ・縁石盛り上がり補修	107,049
8	シネマ下倉庫	煙感知器交換	24,840
10	プライミングポンプ交換	一式交換	県費
10	プロジェクター交換	一式交換	県費
12	除雪機(HSL2511)	エンジンオイル、スパークプラグ、Vベルト、オーガ他	48,769
2	チェンソー	チェンソー2台部品交換	8,525
3	2階	ドアサッシノブ交換	19,800

エ 自販機の設置状況（設置場所・規格・委託業者・販売物）

設置場所	規格	台数	種別	設置・管理業者
1階エントランスホール	松下冷機㈱NS-C2PF25VPU 999×625×1830	1	飲料水	
2階休憩コーナー	松下冷機㈱NS-C2PF25WP 999×640×1830	1	飲料水	

オ 貸与物品の管理状況

適切に管理している

カ 関係法令に係る監督行政機関からの指摘等の状況
 指定管理協定書に定める業務報告書について再委託の契約締結の報告を行っていないものがあった。

キ 障がい者就労施設及びシルバー人材センター等からの物品役務の調達実績
 特になし

(2) 利用者の状況

別紙1「入館者・利用者状況」のとおり

2 管理施設の利用に係る料金の収入の実績

別紙2「利用に係る料金収入」のとおり

3 管理施設の管理に係る経費の支出状況

(1) 収支決算書

別紙「収支計算書」のとおり

(2) 第三者委託業務の月別実績額

月	4	5	6	7	8	9	10	11	12	1	2	3	計
清掃	152,280	152,280	152,280	152,280	152,280	152,280	155,100	155,100	155,100	155,100	155,100	155,100	1,844,280
空調機器保守点検			648,000					660,000					1,308,000
エレベータ保守点検	53,460	53,460	53,460	53,460	53,460	53,460	54,450					54,450	429,660
自家用電気工作物保守	370,558						3,431						373,989
消防設備保守				86,400						123,200			209,600
自動扉開閉装置保守		98,280						100,100					198,380
機械警備	11,880	11,880	11,880	11,880	11,880	11,880	12,100	12,100	12,100	12,100	12,100	12,100	143,880
地下タンク定期点検							76,450						76,450
除雪委託									56,573	85,591	289,091	29,018	460,273
ホームページ制作業務								1,217,700					1,217,700
合計	588,178	315,900	865,620	304,020	217,620	217,620	301,531	2,145,000	223,773	375,991	456,291	250,668	6,262,212

(3) 光熱水費の月別実績表

月	4	5	6	7	8	9	10	11	12	1	2	3	計
電気	326,590	118,005	222,874	225,854	244,820	356,125	253,769	273,483	475,345	482,873	269,149	278,234	3,527,121
灯油	18,684				224,208				147,840			232,375	623,107
上下水道	6,696	6,696	6,696	6,696	6,696	6,696	6,696	6,820	6,820	6,820	6,820	6,820	80,972
合計	351,970	124,701	229,570	232,550	475,724	362,821	260,465	280,303	630,005	489,693	275,969	517,429	4,231,200

※5月分電気代は、キャンプ場・氷太くん電気代(30年11月～31年4月分)を差し引いたもの

※電気代のうち6月～10月はキャンプ場・氷太くんの電気代を差し引いたもの

※電気代のうち11月～4月はキャンプ場・氷太くんの電気代を含む

4 管理施設の職員に係る雇用条件労働状況

別紙3「労働条件等報告書」のとおり

5 その他管理の実態を把握するために必要な事項

(1) 利用促進策

ア イベント等の実施状況

月	定例イベント	リクエスト対応
4	森の幼稚園 いつでも作れるコーナー 親子自然研究クラブ ネイチャーキッズフェスティバル	・学校 千代南中 高草中 八東小 河原小
5	森の幼稚園 野鳥観察 新緑の探勝路ハイキング 新緑の氷ノ山登山 いつでも作れるコーナー まちなか登山教室 親子自然研究クラブ	・学校 江山中 北中 中ノ郷中 南中 城下小 小原小 青谷中 東中 つくし幼稚園 波賀小 八頭中 千種小 はりま一宮小 桜ヶ丘中 鹿野学園 なぎ中央東幼稚園 とうごう保育園 米里保育園 一宮北小 松陽中 郡家西小 森林大 ・その他 鳥取岡山県境連携推進協議会
6	地図読み登山「東山」 ナイトミュージアム 森の幼稚園 いつでも作れるコーナー 花と緑のフェア出前創作体験 まちなか登山教室 親子自然研究クラブ	・学校 森林大学校 山崎西小 稲葉山小 世紀小 修立小 国府東小 美保小 愛真幼稚園 用瀬小 若桜こども園 倉田小 八東小 ・その他 小倉子供会 県職員人材センター
7	スペシャル観察会「冬虫夏草を探そう」 親子でシャワートレッキングinわさび谷(中止) 川のようにちん シャワークライミングin諸鹿溪谷 ネイチャーキッズキャンプ いつでも作れるコーナー 親子自然研究クラブ「磯の生き物調べ」(中止) 自由研究何でも相談 夏休み特別展水本俊也写真展 20周年記念講演 カメラワークショップ	・学校 宮ノ下小 鳥大付属特別支援学校 湖山小 落岩子供会 ・その他 ゼロキッズ 北在家子供会 小宅地区健やかな子供を育てる会 久松児童クラブ うみっこ児童クラブ 若鮎児童クラブ 世紀小児童クラブ 修立公民館 岩美公民館
8	スペシャル観察会「昆虫ライトトラップ」 スペシャル観察会「昆虫観察」 親子でシャワートレッキングinわさび谷 氷ノ山の沢で遊ぼう(午前の部、午後の部) 御来光登山 シャワークライミングin諸鹿溪谷 いつでも作れるコーナー 昆虫を作ろう 親子自然研究クラブ 自由研究何でも相談 夏休み特別展水本俊也写真展 夏休み特別展チョウコレクション展 夏休み企画チョウコレクションギャラリートーク カプラ大会	・学校 郡家西小 愛真幼稚園 ・その他 とんぼ児童クラブ 八頭町福祉協議会 鳥取県母子寡婦福祉連合会 ひまわり児童クラブ 面影小さくらんぼ児童クラブ 八東公民館 山守児童クラブ ハーモニイカレッジ きなんせ子供会 船岡小親子会 末恒なかよし児童クラブ 美保小児童クラブ 河原町児童クラブあゆっこクラブ 倉明園

9	沢登りinくそぎ谷 中国自然歩道トレッキング 親子で登る氷ノ山(中止) 森のようちえん+ いつでも作れるコーナー 親子自然研究クラブ 山中捷二チョウコレクション展	・学校 八東小 郡家東小 ・その他 吉方3町目老人会
10	森のようちえん 仙谷登山(中止) スペシャル観察会「キノコの観察会」 扇ノ山登山 いつでも作れるコーナー ロープワーク講座 親子自然研究クラブ 20周年写真展 秋企画「木の遊び場」 空き缶クッキング	・学校 山崎小 船岡小 八東小 中ノ郷小 白兔保育園 久松保育園 とうごう保育園 ・その他 鳥取福祉会 姫路地区子供会
11	森のようちえん(中止) 紅葉の東因幡林道 いつでも作れるコーナー クリスマス飾り作り(なしっこ館出前) たき火で焼き芋ワークショップ(2回) 親子自然研究クラブ「発酵の仕組み」「巣箱調査」 たき火カフェ 20周年写真展 秋企画「木の遊び場」	・学校 西宮甲英高 愛真幼稚園 米里保育園 北谷小 八東小 若桜学園 ・その他 グループホーム桜ハウス 日韓小学校交流
12	いつでも作れるコーナー なしっこ館出前創作体験 手仕事講座「味噌づくり」	
1	森のようちえん雪バージョン(中止) おためしスノーシュー(中止) ネイチャースキートレッキング(中止) 雪と遊ぼう(中止) ゆきんこ運動会(中止) スノーシューハイク(中止) いつでも作れるコーナー 木の遊び広場	・その他 鳥取市子ども会連合
2	スノーシューハイク 森のようちえん雪バージョン ネイチャースキートレッキング 雪と遊ぼう(中止) 夜の森スノーシューハイク(中止) スノーシューハイク(中止) いつでも作れるコーナー 木の遊び広場	・学校 八東小 智頭小 鳥大付属小 福田小 ・その他 ボーイスカウト第12団 鳥取市児童館
3	冬山登山にチャレンジ ネイチャースキートレッキング(中止) いつでも作れるコーナー 親子自然研究クラブ巣箱作りボランティア 木の遊び広場	

イ 広報等の実施状況

月	広報媒体		内 容	金 額
4	つばさ	雑誌広告	ネイチャーキッズフェスティバル	87,480
	日本海新聞	新聞広告	ネイチャーキッズフェスティバル	活性化協議会負担
5	読売新聞	新聞記事	おやきづくり取材	無料
	FM山陰	電話出演	夏山開きPR	無料
	NHK	TV出演	夏山開きPR	無料
6	日本海新聞	新聞広告	夏山開き協賛広告	16,200
7	日本海新聞	新聞広告	企画展	216,000
	朝日新聞	新聞記事	夏の企画展	無料
	日本海新聞	新聞記事	20周年記念セレモニー	無料
	日本海新聞ウサギの耳	新聞記事	シャワークライミング	無料
	神戸新聞鳥取岡山夏紀行	新聞記事	シャワークライミング	43,200
	日本海新聞	新聞広告	企画展・シャワークライミング	43,200
	山陰中央新報	新聞記事	開館20周年	無料
	つばさ	雑誌広告	夏の企画展	43,740
	NHK	TV	夏の企画展	無料
	ままここっと夏号	雑誌広告	夏の企画展	35,640
8	山陰経済ウィークリー	雑誌記事	館長紹介	無料
	日本海新聞	新聞広告	企画展・シャワークライミング	7月分と共通
	日本海新聞	新聞記事	チョウコレクション展	無料
	BSSテレビ	TV出演	はてはてな「身近な生き物とふれあおう」	無料
	日本海新聞	新聞記事	チョウコレクション展	無料
	日本海新聞	新聞記事	施設紹介	無料
	日本海新聞	新聞記事	中国自然歩道トレッキング	無料
9	山フェスチラシ	折込広告	山フェス	実行委員会作成
10	ままここっと	雑誌広告	木の遊び場	36,300
	日本海新聞	新聞記事	わかさ氷ノ山「山フェス」	無料
	BSSラジオ	ラジオ出演	わかさ氷ノ山「山フェス」	無料
	NHKふるさと伝言板	TV出演	わかさ氷ノ山「山フェス」	無料
	日本海新聞	新聞広告	木の遊び広場	200,750
	うさぎの耳	新聞記事	たき火カフェ	無料
	つばさ	雑誌広告	木の遊び広場	39,600
11	日本海新聞	新聞記事	クリスマス飾り作り出前	無料
	日本海新聞	新聞広告	春米バイパス開通協賛広告	22,000
	つばさ	雑誌広告	クリスマス飾り作り	29,700
12	TSK	TV	雪について取材	無料
	DAGANA	フリーペーパー	ゆきんこ運動会	無料
	日本海新聞	新聞広告	若桜町政110周年協賛広告	22,000
	日本海新聞	新聞広告	スキー場開き協賛	16,200
	つばさ	フリーペーパー	雪遊び	39,600
	ヤマケイオンライン	インターネット	エコツアースノーシュー	55,000

1	カムカムママ	雑誌広告	雪遊び	33,000
	日本海新聞	新聞記事	雪待ちイベント紹介	無料
	ままここと	雑誌広告	雪遊び	35,640
	NHK	TV出演	歩くスキーについて	無料
	日本海新聞	新聞記事	雪待ちイベント紹介	無料
2	日本海新聞	新聞広告	スキー場感謝祭協賛	16,500
3				
その他報道機関への情報提供を随時行う				
計				1,031,750

ホームページリニューアルの取り組み

ホームページを12月にリニューアルしたことによりイベント情報の閲覧、イベント参加予約の利便性、スマートフォンでの閲覧のしやすさ等の向上により集客増につなげることができた。またFacebookとInstagramのSNSも同ホームページで表示できるため有効な情報発信ができるようになった。

ウ 営業等の実施状況

月	地域	対象	内容
4	鳥取県東部	小学校・観光施設等	春イベントチラシ・響の森便り配布
	鳥取県東部	公民館	利用依頼
	鳥取県東部	公民館・児童クラブ	利用依頼
6	鳥取県中部	臨海公園利用者	臨海公園のイベントに合わせ出前を行い、施設のPRをする
	鳥取県東部	小学校・観光施設等	夏イベントチラシ・響の森便り配布
9	若桜町	集客施設等	山フェスチラシ配布
	鳥取県東部	小学校・観光施設等	秋イベントチラシ・響の森便り配布
11	鳥取県中部	なしっこ館来館者	イベント実施による施設PR
12	鳥取県東部	小学校・観光施設等	冬イベントチラシ・響の森便り配布
	鳥取県中部	なしっこ館利用者	出前創作体験による施設PR
	わかさ氷ノ山スキー場	スキー場業者	冬イベントチラシ・響の森便り配布

(2) 利用者の意見・対応

ア 館内設置アンケート結果

回答数: 21 人

入館について	住所	鳥取市		八頭町		智頭町		岩美町		倉吉市		東伯郡		その他	
		19	95%	0	0%	0	0%	0	0%	0	0%	0	0%	1	5%
	性別	男		女											
	県内	19 95%		0 0%		0 0%		0 0%		0 0%		0 0%		1 5%	
	県外	7 70%		0 0%		0 0%		0 0%		0 0%		3 30%			
	年齢	6 26%		17 74%											
		20 65%		2 6%		2 6%		1 3%		2 6%		4 13%			
	来館のきっかけ			新聞 0%		チラシ 0%		パンフレット 1 3%		団体行事 7 24%		紹介 5 17%		その他 16 55%	
	職員の対応について			大変良い 12 46%		良い 8 31%		普通 6 23%		あまり良くない 0%		良くない 0%			
館内展示について				良かった		悪かった									
		エントランスホール		3		0									
		展望ルーム		6		0									
		くつろぎコーナー		4		0									
		ジオラマ		12		2									
		学習展示ルーム		1		4									
		森の遊び広場		10		0									
		イーグルスカイシアター		4		6									
	その他		1		0										

イ 学校利用の対応に対する評価調査の結果 回答数:7 校

活動について(4点満点) ()内は活動数	野外活動 (2.3)	創作体験 (2.3)	館内見学 (1)	講座 (1)
1 活動のねらいは達成できましたか?	4.0	4.0	3.5	4.0
2 行事全体のねらいに合っていましたか?	4.0	3.8	3.5	4.0
3 職員の対応は?	4.0	4.0	3.5	4.0
4 安全対策は?	3.8	4.0	3.5	4.0
5 こどもの様子は?	3.9	4.0	3.0	3.0

ウ 定例イベントアンケート集計 回答数: 125 人

参加者について	住所	鳥取市		八頭町		智頭町		岩美町		倉吉市		東伯郡		その他	
		13	0%	2	0%	0	0%	1	0%	1	0%	1	0%	1	0%
		兵庫県		大阪府		岡山県		関西圏		中国地方		その他			
性別		男		女											
		3	100%	0	0%										
年齢		小・中学生		10代		20代		30代		40代		50代		60代～	
		6	0%	1	0%	1	0%	4	0%	7	0%	3	0%	4	0%
プログラムについて	情報入手手段	チラシ		新聞		ホームページ		Facebook		人の紹介		その他			
		10	0%	2	0%	4	0%	1	0%	3	0%	5	0%		
	満足度	大変満足		満足		不満		大変不満							
		14	0%	7	0%	0	0%	0	0%						
	時間	短い		適切		長い									
		2	0%	18	0%	2	0%								
参加費	安い		適切		高い										
	3	0%	15	0%	2	0%									
スタッフ対応	大変良い		良い		悪い		大変悪い								
	16	0%	3	0%	0	0%	0	0%							

(3) その他

8月15日 台風15号の接近に伴い午後より臨時閉館

別紙1

令和元年度 入館者・自然体験プログラム利用者数

月		4	5	6	7	8	9	10	11	12	1	2	3	合計		
入館者	H31	計画	1,400	3,600	1,900	2,200	3,000	1,300	1,500	1,400	200	500	500	500	18,000	
		実績	1,298	3,016	1,650	1,891	2,884	1,132	3,511	2,033	417	505	992	502	19,831	
	H30	実績	1,384	2,755	1,508	2,074	2,641	975	1,825	1,344	225	875	564	416	16,586	
		対計画比	92.7%	83.8%	86.8%	86.0%	96.1%	87.1%	234.1%	145.2%	208.5%	101.0%	198.4%	100.4%	110.2%	
		対前年比	93.8%	109.5%	109.4%	91.2%	109.2%	116.1%	192.4%	151.3%	185.3%	57.7%	175.9%	120.7%	119.6%	
自然体験プログラム	H31	計画	回数	37	82	59	69	109	31	64	44	15	9	11	6	536
			人数	2,700	6,500	2,210	2,800	3,500	1,510	3,000	1,300	140	120	120	100	24,000
		実績	回数	59	115	77	87	195	39	88	93	28	36	108	33	958
			人数	2,099	5,025	1,749	2,688	8,827	706	7,751	4,356	181	434	814	307	34,937
	H30	実績	回数	62	116	73	93	158	65	98	60	21	28	33	17	824
			人数	2,024	5,666	1,813	2,806	3,789	1,465	2,941	1,698	177	160	259	387	23,185
		対計画比	77.7%	77.3%	79.1%	96.0%	252.2%	46.8%	258.4%	335.1%	129.3%	361.7%	678.3%	307.0%	145.6%	
		対前年比	103.7%	88.7%	96.5%	95.8%	233.0%	48.2%	263.6%	256.5%	102.3%	271.3%	314.3%	79.3%	150.7%	
合計	H31	計画	4,100	10,100	4,110	5,000	6,500	2,810	4,500	2,700	340	620	620	600	42,000	
		実績	3,397	8,041	3,399	4,579	11,711	1,838	11,262	6,389	598	939	1,806	809	54,768	
	H30	実績	3,408	8,421	3,321	4,880	6,430	2,440	4,766	3,042	402	1,035	823	803	39,771	
		対計画比	82.9%	79.6%	82.7%	91.6%	180.2%	65.4%	250.3%	236.6%	175.9%	151.5%	291.3%	134.8%	130.4%	
		対前年比	99.7%	95.5%	102.4%	93.8%	182.1%	75.3%	236.3%	210.0%	148.8%	90.7%	219.4%	100.8%	137.7%	

備考

10月の入館者数が突出している理由は、指定管理制度とは別に県、若桜町、観光事業団などからの負担金をもとに、令和元年10月5日に響の森を会場に実施した「山フェス」によるもの。(山フェス参加者実績約2,000人)

平成31年度 自然体験プログラム参加者数

月		4	5	6	7	8	9	10	11	12	1	2	3	合計
定例	野外活動	5	44	39	60	163	31	50	11	0	0	33	9	445
	創作体験	20	54	113	71	419	23	68	278	66	52	9	13	1,186
	講座	18	33	37	2	25	4	6	31	26	0	0	5	187
	企画物	1,687	3,306	0	1,557	5,559	327	4,988	2,889	0	324	282	198	21,117
リクエスト	野外活動	188	1,056	427	429	302	115	108	1	0	11	203	6	2,846
	創作体験	101	377	384	205	391	89	238	105	30	11	0	48	1,979
	講座	44	58	179	0	62	0	118	37	0	11	0	0	509
	出前	31	73	49	251	70	81	120	90	0	0	28	0	793
	ナイトプログラム	0	0	80	86	0	32	0	0	0	0	0	0	198
地域連携	0	0	338	22	1,763	0	2,049	888	25	0	1	10	5,096	
クルー	3	13	7	5	6	4	6	6	5	0	3	16	74	
レンタル	2	11	96	0	67	0	0	20	29	25	255	2	507	
合計		2,099	5,025	1,749	2,688	8,827	706	7,751	4,356	181	434	814	307	34,937

別紙2 利用に係る料金収入

氷ノ山自然ふれあい館 自然体験参加料・レンタル料等収入月別内訳

(単位:円)

		4月	5月	6月	7月	8月	9月	10月	11月	12月	1月	2月	3月	計
参 加 料	野外活動	2,100	94,500	83,500	318,500	309,500	71,500	35,700	14,200	0	3,000	85,500	63,800	1,081,800
	創作体験・講座	22,000	108,700	101,000	134,800	213,700	33,500	92,300	115,100	44,000	12,800	2,600	16,600	897,100
	企画物	72,000	159,750	0	3,400	0	0	4,000	15,150	0	0	0	0	254,300
	ナイトプログラム	0	0	6,000	6,000	0	3,000	0	0	0	0	0	0	15,000
	地域連携・クルー	0	0	35,000	5,500	0	0	600	0	18,400	0	0	0	59,500
	小計	96,100	362,950	225,500	468,200	523,200	108,000	132,600	144,450	62,400	15,800	88,100	80,400	2,307,700
使 用 料	400	900	0	0	0	0	0	0	0	100	40,900	0	42,300	
手 数 料	320	8,371	17,730	9,980	12,892	17,638	13,518	19,217	11,108	3,782	3,933	10,381	128,870	
売 店 営 業 収 入	4,950	6,450	7,000	1,350	5,340	2,200	9,200	12,000	0	2,000	3,500	0	53,990	
雑 収 入	0	13,769	0	0	12	0	0	0	0	0	17	0	13,798	
小 計	5,670	29,490	24,730	11,330	18,244	19,838	22,718	31,217	11,108	5,882	48,350	10,381	238,958	
合 計	101,770	392,440	250,230	479,530	541,444	127,838	155,318	175,667	73,508	21,682	136,450	90,781	2,546,658	

氷ノ山自然ふれあい館 自動販売機売上手数料

(単位:円)

		4月	5月	6月	7月	8月	9月	10月	11月	12月	1月	2月	3月	計
本 数	147	378	262	263	472	295	478	301	107	101	189	95	3,088	
売 上	19,320	50,190	34,850	35,070	62,590	39,550	63,390	39,540	13,990	13,630	24,930	12,620	409,670	
手 数 料	5,021	13,047	9,058	9,116	16,271	10,280	16,783	10,466	3,700	3,605	6,598	3,339	107,284	

労働条件等報告書

項目	条件等	備考
1 職 種	常勤正職員	
2 契約期間	期間の定め無し	
3 就業の場所	氷ノ山自然ふれあい館	
4 労働条件の提示書面	一般財団法人 鳥取県観光事業団就業規則による	
5 始業・就業時刻、休憩時間等	(1) 始業8時30分 終業17時30分 ※業務の都合によって就業時間を変更する場合、あらかじめシフト表で明示する。 (2) 休憩時間60分 (3) 所定労働時間を越える労働の有無 【有】 (4) 労働時間に係る協定の有無 【有】	
6 休日	週当たり2日 ※業務の都合によって就業時間を変更する場合、あらかじめシフト表で明示する。	
7 休暇	(1) 年次有給休暇 20日 (2) その他の休暇 一般財団法人 鳥取県観光事業団就業規則による	
8 賃金	(1) 賃金 月給241,000円以上 (2) 諸手当の額及び計算方法 一般財団法人 鳥取県観光事業団就業規則による (3) 割増賃金 ・ 所定時間外 月60時間以内25%、月60時間超50% ・ 休日35% ・ 深夜25% (4) 賃金締切日 毎月末日 (5) 賃金支払日 毎月21日 (6) 賞与 有 (時期、金額：6月及び12月、一般財団法人 鳥取県観光事業団就業規則による) (7) 昇給 有(時期：4月) (8) 平均給与月額 301,700円	
9 退職金	確定給付企業年金制度による	
10 健康診断	健康診断を毎年1回行う	
11 その他		

労働条件等報告書

項目	条件等	備考
1 職種	スタッフ	
2 契約期間	期間の定め 有 (1年)	
3 就業の場所	氷ノ山自然ふれあい館	
4 労働条件の提示書面	労働条件通知書による	
5 始業・就業時刻、休憩時間等	(1) 始業8時30分 終業17時30分 ※業務の都合によって就業時間を変更する場合、あらかじめシフト表で明示する。 (2) 休憩時間60分 (3) 所定労働時間を越える労働の有無 【有】 (4) 労働時間に係る協定の有無 【有】	
6 休日	週当たり2日 ※業務の都合によって就業時間を変更する場合、あらかじめシフト表で明示する。	
7 休暇	(1) 年次有給休暇 18日以上 (2) その他の休暇 ・育児休業 一定の要件を満たさなければ取得不可能 ・介護休業 一定の要件を満たさなければ取得不可能 ・子の看護休暇 年5日、2人以上の場合は年10日 ・その他の休暇 一般財団法人 鳥取県観光事業団スタッフ取扱要領による	
8 賃金	(1) 賃金 月給150,000円 (2) 諸手当の額及び計算方法 通勤手当：一般財団法人 鳥取県観光事業団スタッフ取扱要領により通勤距離に応じて支給 (3) 割増賃金 ・所定時間外 月60時間以内25%、月60時間超50% ・休日35% ・深夜25% (4) 賃金締切日 毎月月末 (5) 賃金支払日 毎月21日 (6) 賞与 有 (時期、金額：6月及び12月、一般財団法人 鳥取県観光事業団スタッフ取扱要領による) (7) 昇給 有 (時期：4月) (8) 平均給与月額 150,000円	
9 退職金	[無]	
10 健康診断	健康診断を毎年1回行う	
11 その他		

労働条件等報告書

項目	条件等	備考
1 職種	パートスタッフ	
2 契約期間	期間の定め 有(1年) ただし条件を満たせば無期転換とする	
3 就業の場所	氷ノ山自然ふれあい館	
4 労働条件の提示書面	労働条件通知書による	
5 始業・就業時刻、 休憩時間等	(1) 始業8時30分 終業17時30分 ※業務の都合によって就業時間を変更する場合、あらかじめシフト表で明示する。 (2) 休憩時間60分 (3) 所定労働時間を越える労働の有無 【有】 (4) 労働時間に係る協定の有無 【有】	
6 休日	週当たり2日 ※業務の都合によって就業時間を変更する場合、あらかじめシフト表で明示する。	
7 休暇	(1) 年次有給休暇 一般財団法人鳥取県観光事業団パートスタッフ取扱要領による。 (2) その他の休暇 ・育児休業 一定の要件を満たさなければ取得不可能 ・介護休業 一定の要件を満たさなければ取得不可能 ・子の看護休暇 年5日、2人以上の場合は年10日 ・その他の休暇 なし	
8 賃金	(1) 賃金 時給900円 (2) 諸手当の額及び計算方法【無】 通勤手当：一般財団法人 鳥取県観光事業団パートスタッフ取扱要領により通勤距離に応じて支給 (3) 割増賃金 ・所定時間外 月60時間以内25%、月60時間超50% ・休日35% ・深夜25% (4) 賃金締切日 毎月10日 (5) 賃金支払日 毎月21日 (6) 賞与 有 (時期、金額：6月及び12月、一般財団法人 鳥取県観光事業団パートスタッフ取扱要領による) (7) 昇給 【無】 (8) 平均給与月額 105,510円	
9 退職金	【無】	
10 健康診断	健康診断を毎年1回行う	
11 その他		

正味財産増減計算書

平成31年 4月 1日から令和 2年 3月31日まで

鳥取県観光事業団
003 響の森

税込
単位：円

科 目	前 残	借 方	貸 方	残 高
I 一般正味財産増減の部				
1. 経常増減の部				
(1) 経常収益				
受託事業収入 [521]	[0]	[0]	[51,800,000]	[51,800,000]
管理運営受収入 [121]	(0)	(0)	(51,800,000)	(51,800,000)
管理運営受収入 [121]	0	0	51,800,000	51,800,000
収益事業収入 [531]	[0]	[400]	[2,533,260]	[2,532,860]
使用料収入 [132]	(0)	(0)	(42,300)	(42,300)
使用料収入 [132]	0	0	42,300	42,300
参加料収入 [133]	(0)	(400)	(2,308,100)	(2,307,700)
参加料収入 [133]	0	400	2,308,100	2,307,700
売店営業収入 [134]	(0)	(0)	(53,990)	(53,990)
売店営業収入 [134]	0	0	53,990	53,990
手数料収入 [135]	(0)	(0)	(128,870)	(128,870)
手数料収入 [135]	0	0	128,870	128,870
雑収入 [551]	[0]	[0]	[13,798]	[13,798]
雑収入 [151]	(0)	(0)	(13,798)	(13,798)
雑収入 [151]	0	0	13,798	13,798
経常収益計	0	400	54,347,058	54,346,658
(2) 経常費用				
事業費 [621]	[0]	[49,942,506]	[679,420]	[49,263,086]
職員人件費 [211]	(0)	(24,729,757)	(0)	(24,729,757)
給料 [212]	0	10,861,200	0	10,861,200
職員手当 [213]	0	5,935,285	0	5,935,285
福利厚生費 [214]	0	2,740,134	0	2,740,134
共済費 [215]	0	552,184	0	552,184
賃金 [216]	0	4,640,954	0	4,640,954
施設管理費 [311]	(0)	(19,375,112)	(522,108)	(18,853,004)
賃金 [216]	0	115,698	0	115,698
旅費交通費 [222]	0	375,977	0	375,977
消耗品費 [224]	0	1,910,550	0	1,910,550
燃料費 [225]	0	675,429	0	675,429
印刷製本費 [227]	0	518,840	0	518,840
光熱水費 [228]	0	3,608,093	0	3,608,093
修繕費 [229]	0	316,475	0	316,475
通信運搬費 [241]	0	397,475	151,550	245,925
手数料 [243]	0	378,506	0	378,506
保険料 [244]	0	190,649	0	190,649
委託料 [251]	0	6,632,770	370,558	6,262,212
使用料及賃借料 [252]	0	758,906	0	758,906
負担金 [255]	0	789,168	0	789,168
租税公課 [256]	0	2,432,164	0	2,432,164
減価償却費 [264]	0	132,220	0	132,220
工事請負費 [265]	0	142,192	0	142,192
集客促進費 [321]	(0)	(5,774,174)	(128,520)	(5,645,654)
賃金 [216]	0	345,980	0	345,980
報償費 [218]	0	593,857	0	593,857
旅費交通費 [222]	0	267,188	0	267,188
消耗品費 [224]	0	1,645,530	0	1,645,530

正味財産増減計算書

平成31年 4月 1日から令和 2年 3月31日まで

鳥取県観光事業団
003 響の森

税込
単位：円

科 目	前 残	借 方	貸 方	残 高
印刷製本費 [227]	0	1,016,820	128,520	888,300
通信運搬費 [241]	0	288,308	0	288,308
広告宣伝費 [242]	0	1,214,900	0	1,214,900
手数料 [243]	0	7,888	0	7,888
保険料 [244]	0	118,182	0	118,182
使用料及賃借料 [252]	0	275,521	0	275,521
売店営業費 [331]	(0)	(63,463)	(28,792)	(34,671)
材料費 [230]	0	35,000	0	35,000
通信運搬費 [241]	0	1,265	0	1,265
雑損失 [261]	0	170	0	170
期首棚卸額 [300]	0	27,028	0	27,028
期末棚卸額 [301]	0	0	28,792	-28,792
現金過不足 [651]	[0]	[170]	[170]	[0]
経常費用計	0	49,942,676	679,590	49,263,086
評価損益等調整前当期経常増減額	0	0	5,083,572	5,083,572
評価損益等計	0	0	0	0
当期経常増減額	0	0	5,083,572	5,083,572
2. 経常外増減の部				
(1) 経常外収益				
経常外収益計	0	0	0	0
(2) 経常外費用				
経常外費用計	0	0	0	0
当期経常外増減額	0	0	0	0
他会計振替額 [643]	[0]	[47,881,365]	[0]	[-47,881,365]
当期一般正味財産増減額	0	0	-42,797,793	-42,797,793
一般正味財産期首残高	48,211,917	0	0	48,211,917
一般正味財産期末残高	48,211,917	0	-42,797,793	5,414,124
II 指定正味財産増減の部				
当期指定正味財産増減額	0	0	0	0
指定正味財産期首残高	0	0	0	0
指定正味財産期末残高	0	0	0	0
III 正味財産期末残高	48,211,917	0	-42,797,793	5,414,124