



体協第75号
平成27年4月30日

鳥取県知事 平井伸治 様

公益財団法人鳥取県体育協会
会長 油野利博



平成26年度事業報告書（鳥取県営米子屋内プール）について

このことについて、鳥取県営米子屋内プールの管理運営に関する協定書第10条の規定に基づき別紙のとおり提出します。

平成26年度 事業報告書

施設名：鳥取県営米子屋内プール

指定管理者 公益財団法人鳥取県体育協会

目 次

- 1 管理施設の管理の業務の実施状況
 - (1) 管理体制
 - (2) 管理業務実施状況

- 2 管理施設の利用に係る利用者の利用状況及び料金の収入の実績

- 3 管理施設の管理に係る経費の収支状況

- 4 管理施設の職員に係る雇用条件及び労働状況

- 5 その他
 - (1) 利用促進の状況
 - (2) 管理上成果等特記事項

1 管理の業務の実施状況

(1) 管理体制

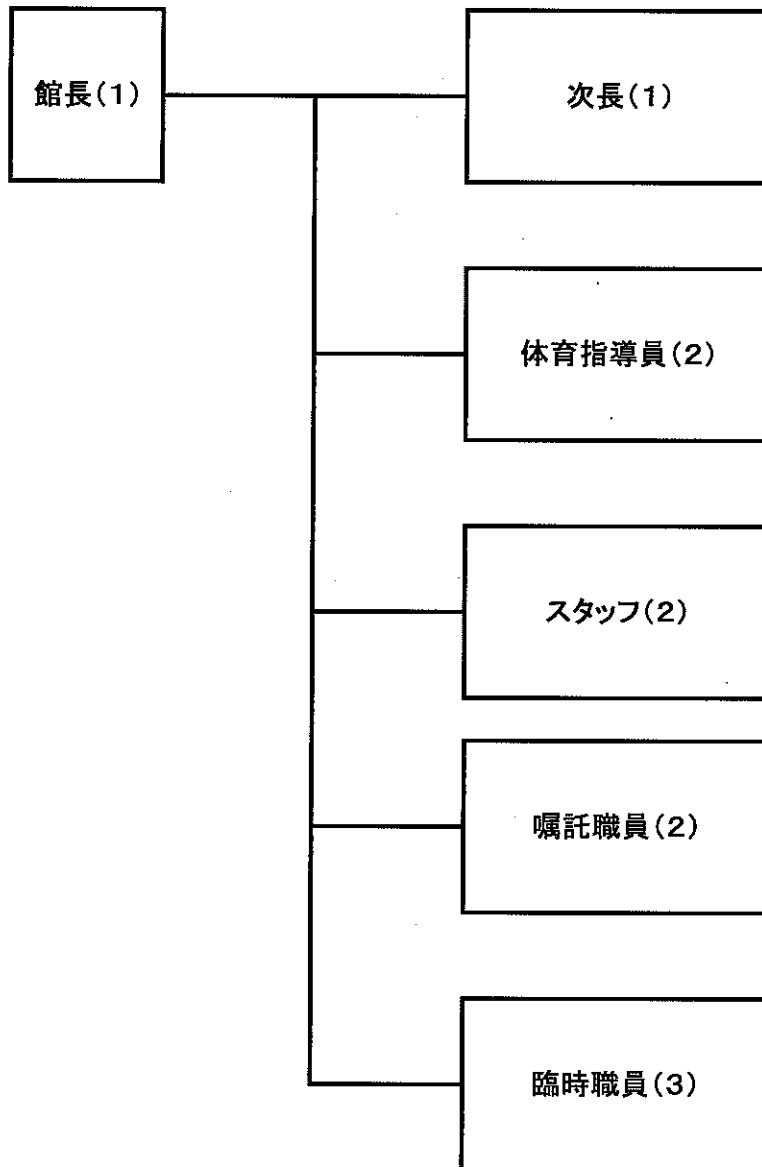

実施体制： 施設の管理責任者として館長を配置するほか、事務・受付を担当する職員を3名、体育指導・監視を主に担当する職員を6名、機械設備管理職員を1名の11名で管理運営

(2)管理業務実施状況

事業計画	実施状況
①利用者の視点にあった顧客サービスの向上	健康保持や泳力向上など多様なニーズに応えるため、専用コースなど目的に応じたコース設定を行った。また、意見箱を活用し、利用者のニーズを知り、管理運営に反映させた。減免割引利用者の方に資格証等を発行し、利用者の利便の向上を図った。
②誰もが利用しやすい施設づくり	各種研修会(特にアイサポーター研修会等)に積極的に参加し、障がいや高齢者への理解度を増す機会を設けた。また、利用しやすい施設にするためユニバーサルデザイン化を進め、障がいを持つ方や高齢者にやさしい施設づくりを目指した。介助等が必要な利用者の方には積極的に職員が声掛け・補助を行う体制を整えた。
③施設の有効利用	研修室を救急講習会、講演会や地域の方々の会議等で利用していただき、トランポリン大会等の記録集計や休憩室として有効に利用していただいている。また、皆生ライフセービングクラブの事務所、救急器材保管場所、レクレーションカヌー協会のカヌー保管場所、集合・解散場所としても有効に利用していただきます。

2 管理施設の利用に係る利用者の利用状況及び料金の収入の実績

区分	4月				5月				6月				7月				8月				9月																																																																																																																																																																																																																																																																																																																																																																																																																																																																																																																																																																																																																																																																																																																																																																																																																																																																																																																				
	若料		減免		若料		減免		若料		減免		若料		減免		若料		減免		若料		減免																																																																																																																																																																																																																																																																																																																																																																																																																																																																																																																																																																																																																																																																																																																																																																																																																																																																																																																		
	件数	金額	件数	金額	件数	金額	件数	金額	件数	金額	件数	金額	件数	金額	件数	金額	件数	金額	件数	金額	件数	金額	件数	金額																																																																																																																																																																																																																																																																																																																																																																																																																																																																																																																																																																																																																																																																																																																																																																																																																																																																																																																	
個人																										初級																										児童又は中学校の生徒																										高校生・学生等																										一般																										計																										団体																										児童又は中学校の生徒																										高校生・学生等																										一般																										計																										専用利用																										合計	0	0	0	0	0	0	0	0	0	0	0	0	0	0	0	0	0	0	0	0	0	0	0	0	学生一般	114	5,700	154	7,700	1	50	95	4,750	1	50	85	4,000	1	50	85	4,000	1	50	118	5,900	1	50	102	5,100	高校生以下																										小計	114	5,700	154	7,700	115	50	95	4,750	32	50	80	4,000	37	0	118	5,900	51	50	102	5,100	38	450	102	5,100	全額	27	332	16,250	6	108	5,500	34	436	20,250	7	99	4,750	35	429	22,250	6	108	4,750	31	588	19,000	7	1,767	12,250	33	467	22,750	3	73	2,500	36	463	21,500	6	80	5,500	1/2割	29	401	6,000	8	47	1,500	33	535	7,500	5	24	1,000	36	555	7,600	2	13	400	27	376	5,900	3	35	700	37	388	7,800	3	17	600	27	389	5,900	4	23	1,300	1/3割	22	157	2,720	6	18	1,040	18	63	2,240	6	15	1,440	21	121	2,560	5	15	480	23	184	2,480	7	21	1,200	18	122	1,820	9	21	1,680	15	91	1,350	2	4	240	2/3割	7	109	2,400																																				小計	65	995	27,370	20	173	8,040	84	1,168	32,800	18	138	7,190	99	1,270	33,810	14	138	6,080	69	1,234	28,980	18	1,846	14,750	92	1,041	33,670	16	115	5,430	87	1,082	30,750	12	117	6,940	計	65	1,109	33,070	20	236	8,040	84	1,372	40,600	18	253	7,240	99	1,905	36,660	14	170	6,130	69	1,314	32,980	18	1,865	14,750	92	1,159	39,570	16	166	5,480	87	1,184	35,850	12	163	7,960	研修室																																							合計	85	1,109	33,070	21	266	8,040	84	1,372	40,600	20	285	7,240	99	1,905	36,660	17	164	6,130	69	1,314	32,980	22	1,932	14,750	82	1,159	39,570	18	202	5,480	87	1,184	35,850	13	182	7,960	スポーツ教室	22	198	1,543,000																																				イベント収入																																							自動車運転手検料																																							雑収入																																							合計	107	1,306	1,678,070	21	286	8,040	170	2,059	113,566	20	285	7,240	219	2,512	86,660	17	194	6,130	168	2,087	203,988	22	1,932	14,750	131	1,372	1,423,756	18	202	5,480	145	1,767	308,197	13	182	7,960
初級																										児童又は中学校の生徒																										高校生・学生等																										一般																										計																										団体																										児童又は中学校の生徒																										高校生・学生等																										一般																										計																										専用利用																										合計	0	0	0	0	0	0	0	0	0	0	0	0	0	0	0	0	0	0	0	0	0	0	0	0	学生一般	114	5,700	154	7,700	1	50	95	4,750	1	50	85	4,000	1	50	85	4,000	1	50	118	5,900	1	50	102	5,100	高校生以下																										小計	114	5,700	154	7,700	115	50	95	4,750	32	50	80	4,000	37	0	118	5,900	51	50	102	5,100	38	450	102	5,100	全額	27	332	16,250	6	108	5,500	34	436	20,250	7	99	4,750	35	429	22,250	6	108	4,750	31	588	19,000	7	1,767	12,250	33	467	22,750	3	73	2,500	36	463	21,500	6	80	5,500	1/2割	29	401	6,000	8	47	1,500	33	535	7,500	5	24	1,000	36	555	7,600	2	13	400	27	376	5,900	3	35	700	37	388	7,800	3	17	600	27	389	5,900	4	23	1,300	1/3割	22	157	2,720	6	18	1,040	18	63	2,240	6	15	1,440	21	121	2,560	5	15	480	23	184	2,480	7	21	1,200	18	122	1,820	9	21	1,680	15	91	1,350	2	4	240	2/3割	7	109	2,400																																				小計	65	995	27,370	20	173	8,040	84	1,168	32,800	18	138	7,190	99	1,270	33,810	14	138	6,080	69	1,234	28,980	18	1,846	14,750	92	1,041	33,670	16	115	5,430	87	1,082	30,750	12	117	6,940	計	65	1,109	33,070	20	236	8,040	84	1,372	40,600	18	253	7,240	99	1,905	36,660	14	170	6,130	69	1,314	32,980	18	1,865	14,750	92	1,159	39,570	16	166	5,480	87	1,184	35,850	12	163	7,960	研修室																																							合計	85	1,109	33,070	21	266	8,040	84	1,372	40,600	20	285	7,240	99	1,905	36,660	17	164	6,130	69	1,314	32,980	22	1,932	14,750	82	1,159	39,570	18	202	5,480	87	1,184	35,850	13	182	7,960	スポーツ教室	22	198	1,543,000																																				イベント収入																																							自動車運転手検料																																							雑収入																																							合計	107	1,306	1,678,070	21	286	8,040	170	2,059	113,566	20	285	7,240	219	2,512	86,660	17	194	6,130	168	2,087	203,988	22	1,932	14,750	131	1,372	1,423,756	18	202	5,480	145	1,767	308,197	13	182	7,960																										
児童又は中学校の生徒																										高校生・学生等																										一般																										計																										団体																										児童又は中学校の生徒																										高校生・学生等																										一般																										計																										専用利用																										合計	0	0	0	0	0	0	0	0	0	0	0	0	0	0	0	0	0	0	0	0	0	0	0	0	学生一般	114	5,700	154	7,700	1	50	95	4,750	1	50	85	4,000	1	50	85	4,000	1	50	118	5,900	1	50	102	5,100	高校生以下																										小計	114	5,700	154	7,700	115	50	95	4,750	32	50	80	4,000	37	0	118	5,900	51	50	102	5,100	38	450	102	5,100	全額	27	332	16,250	6	108	5,500	34	436	20,250	7	99	4,750	35	429	22,250	6	108	4,750	31	588	19,000	7	1,767	12,250	33	467	22,750	3	73	2,500	36	463	21,500	6	80	5,500	1/2割	29	401	6,000	8	47	1,500	33	535	7,500	5	24	1,000	36	555	7,600	2	13	400	27	376	5,900	3	35	700	37	388	7,800	3	17	600	27	389	5,900	4	23	1,300	1/3割	22	157	2,720	6	18	1,040	18	63	2,240	6	15	1,440	21	121	2,560	5	15	480	23	184	2,480	7	21	1,200	18	122	1,820	9	21	1,680	15	91	1,350	2	4	240	2/3割	7	109	2,400																																				小計	65	995	27,370	20	173	8,040	84	1,168	32,800	18	138	7,190	99	1,270	33,810	14	138	6,080	69	1,234	28,980	18	1,846	14,750	92	1,041	33,670	16	115	5,430	87	1,082	30,750	12	117	6,940	計	65	1,109	33,070	20	236	8,040	84	1,372	40,600	18	253	7,240	99	1,905	36,660	14	170	6,130	69	1,314	32,980	18	1,865	14,750	92	1,159	39,570	16	166	5,480	87	1,184	35,850	12	163	7,960	研修室																																							合計	85	1,109	33,070	21	266	8,040	84	1,372	40,600	20	285	7,240	99	1,905	36,660	17	164	6,130	69	1,314	32,980	22	1,932	14,750	82	1,159	39,570	18	202	5,480	87	1,184	35,850	13	182	7,960	スポーツ教室	22	198	1,543,000																																				イベント収入																																							自動車運転手検料																																							雑収入																																							合計	107	1,306	1,678,070	21	286	8,040	170	2,059	113,566	20	285	7,240	219	2,512	86,660	17	194	6,130	168	2,087	203,988	22	1,932	14,750	131	1,372	1,423,756	18	202	5,480	145	1,767	308,197	13	182	7,960																																																				
高校生・学生等																										一般																										計																										団体																										児童又は中学校の生徒																										高校生・学生等																										一般																										計																										専用利用																										合計	0	0	0	0	0	0	0	0	0	0	0	0	0	0	0	0	0	0	0	0	0	0	0	0	学生一般	114	5,700	154	7,700	1	50	95	4,750	1	50	85	4,000	1	50	85	4,000	1	50	118	5,900	1	50	102	5,100	高校生以下																										小計	114	5,700	154	7,700	115	50	95	4,750	32	50	80	4,000	37	0	118	5,900	51	50	102	5,100	38	450	102	5,100	全額	27	332	16,250	6	108	5,500	34	436	20,250	7	99	4,750	35	429	22,250	6	108	4,750	31	588	19,000	7	1,767	12,250	33	467	22,750	3	73	2,500	36	463	21,500	6	80	5,500	1/2割	29	401	6,000	8	47	1,500	33	535	7,500	5	24	1,000	36	555	7,600	2	13	400	27	376	5,900	3	35	700	37	388	7,800	3	17	600	27	389	5,900	4	23	1,300	1/3割	22	157	2,720	6	18	1,040	18	63	2,240	6	15	1,440	21	121	2,560	5	15	480	23	184	2,480	7	21	1,200	18	122	1,820	9	21	1,680	15	91	1,350	2	4	240	2/3割	7	109	2,400																																				小計	65	995	27,370	20	173	8,040	84	1,168	32,800	18	138	7,190	99	1,270	33,810	14	138	6,080	69	1,234	28,980	18	1,846	14,750	92	1,041	33,670	16	115	5,430	87	1,082	30,750	12	117	6,940	計	65	1,109	33,070	20	236	8,040	84	1,372	40,600	18	253	7,240	99	1,905	36,660	14	170	6,130	69	1,314	32,980	18	1,865	14,750	92	1,159	39,570	16	166	5,480	87	1,184	35,850	12	163	7,960	研修室																																							合計	85	1,109	33,070	21	266	8,040	84	1,372	40,600	20	285	7,240	99	1,905	36,660	17	164	6,130	69	1,314	32,980	22	1,932	14,750	82	1,159	39,570	18	202	5,480	87	1,184	35,850	13	182	7,960	スポーツ教室	22	198	1,543,000																																				イベント収入																																							自動車運転手検料																																							雑収入																																							合計	107	1,306	1,678,070	21	286	8,040	170	2,059	113,566	20	285	7,240	219	2,512	86,660	17	194	6,130	168	2,087	203,988	22	1,932	14,750	131	1,372	1,423,756	18	202	5,480	145	1,767	308,197	13	182	7,960																																																																														
一般																										計																										団体																										児童又は中学校の生徒																										高校生・学生等																										一般																										計																										専用利用																										合計	0	0	0	0	0	0	0	0	0	0	0	0	0	0	0	0	0	0	0	0	0	0	0	0	学生一般	114	5,700	154	7,700	1	50	95	4,750	1	50	85	4,000	1	50	85	4,000	1	50	118	5,900	1	50	102	5,100	高校生以下																										小計	114	5,700	154	7,700	115	50	95	4,750	32	50	80	4,000	37	0	118	5,900	51	50	102	5,100	38	450	102	5,100	全額	27	332	16,250	6	108	5,500	34	436	20,250	7	99	4,750	35	429	22,250	6	108	4,750	31	588	19,000	7	1,767	12,250	33	467	22,750	3	73	2,500	36	463	21,500	6	80	5,500	1/2割	29	401	6,000	8	47	1,500	33	535	7,500	5	24	1,000	36	555	7,600	2	13	400	27	376	5,900	3	35	700	37	388	7,800	3	17	600	27	389	5,900	4	23	1,300	1/3割	22	157	2,720	6	18	1,040	18	63	2,240	6	15	1,440	21	121	2,560	5	15	480	23	184	2,480	7	21	1,200	18	122	1,820	9	21	1,680	15	91	1,350	2	4	240	2/3割	7	109	2,400																																				小計	65	995	27,370	20	173	8,040	84	1,168	32,800	18	138	7,190	99	1,270	33,810	14	138	6,080	69	1,234	28,980	18	1,846	14,750	92	1,041	33,670	16	115	5,430	87	1,082	30,750	12	117	6,940	計	65	1,109	33,070	20	236	8,040	84	1,372	40,600	18	253	7,240	99	1,905	36,660	14	170	6,130	69	1,314	32,980	18	1,865	14,750	92	1,159	39,570	16	166	5,480	87	1,184	35,850	12	163	7,960	研修室																																							合計	85	1,109	33,070	21	266	8,040	84	1,372	40,600	20	285	7,240	99	1,905	36,660	17	164	6,130	69	1,314	32,980	22	1,932	14,750	82	1,159	39,570	18	202	5,480	87	1,184	35,850	13	182	7,960	スポーツ教室	22	198	1,543,000																																				イベント収入																																							自動車運転手検料																																							雑収入																																							合計	107	1,306	1,678,070	21	286	8,040	170	2,059	113,566	20	285	7,240	219	2,512	86,660	17	194	6,130	168	2,087	203,988	22	1,932	14,750	131	1,372	1,423,756	18	202	5,480	145	1,767	308,197	13	182	7,960																																																																																																								
計																										団体																										児童又は中学校の生徒																										高校生・学生等																										一般																										計																										専用利用																										合計	0	0	0	0	0	0	0	0	0	0	0	0	0	0	0	0	0	0	0	0	0	0	0	0	学生一般	114	5,700	154	7,700	1	50	95	4,750	1	50	85	4,000	1	50	85	4,000	1	50	118	5,900	1	50	102	5,100	高校生以下																										小計	114	5,700	154	7,700	115	50	95	4,750	32	50	80	4,000	37	0	118	5,900	51	50	102	5,100	38	450	102	5,100	全額	27	332	16,250	6	108	5,500	34	436	20,250	7	99	4,750	35	429	22,250	6	108	4,750	31	588	19,000	7	1,767	12,250	33	467	22,750	3	73	2,500	36	463	21,500	6	80	5,500	1/2割	29	401	6,000	8	47	1,500	33	535	7,500	5	24	1,000	36	555	7,600	2	13	400	27	376	5,900	3	35	700	37	388	7,800	3	17	600	27	389	5,900	4	23	1,300	1/3割	22	157	2,720	6	18	1,040	18	63	2,240	6	15	1,440	21	121	2,560	5	15	480	23	184	2,480	7	21	1,200	18	122	1,820	9	21	1,680	15	91	1,350	2	4	240	2/3割	7	109	2,400																																				小計	65	995	27,370	20	173	8,040	84	1,168	32,800	18	138	7,190	99	1,270	33,810	14	138	6,080	69	1,234	28,980	18	1,846	14,750	92	1,041	33,670	16	115	5,430	87	1,082	30,750	12	117	6,940	計	65	1,109	33,070	20	236	8,040	84	1,372	40,600	18	253	7,240	99	1,905	36,660	14	170	6,130	69	1,314	32,980	18	1,865	14,750	92	1,159	39,570	16	166	5,480	87	1,184	35,850	12	163	7,960	研修室																																							合計	85	1,109	33,070	21	266	8,040	84	1,372	40,600	20	285	7,240	99	1,905	36,660	17	164	6,130	69	1,314	32,980	22	1,932	14,750	82	1,159	39,570	18	202	5,480	87	1,184	35,850	13	182	7,960	スポーツ教室	22	198	1,543,000																																				イベント収入																																							自動車運転手検料																																							雑収入																																							合計	107	1,306	1,678,070	21	286	8,040	170	2,059	113,566	20	285	7,240	219	2,512	86,660	17	194	6,130	168	2,087	203,988	22	1,932	14,750	131	1,372	1,423,756	18	202	5,480	145	1,767	308,197	13	182	7,960																																																																																																																																		
団体																										児童又は中学校の生徒																										高校生・学生等																										一般																										計																										専用利用																										合計	0	0	0	0	0	0	0	0	0	0	0	0	0	0	0	0	0	0	0	0	0	0	0	0	学生一般	114	5,700	154	7,700	1	50	95	4,750	1	50	85	4,000	1	50	85	4,000	1	50	118	5,900	1	50	102	5,100	高校生以下																										小計	114	5,700	154	7,700	115	50	95	4,750	32	50	80	4,000	37	0	118	5,900	51	50	102	5,100	38	450	102	5,100	全額	27	332	16,250	6	108	5,500	34	436	20,250	7	99	4,750	35	429	22,250	6	108	4,750	31	588	19,000	7	1,767	12,250	33	467	22,750	3	73	2,500	36	463	21,500	6	80	5,500	1/2割	29	401	6,000	8	47	1,500	33	535	7,500	5	24	1,000	36	555	7,600	2	13	400	27	376	5,900	3	35	700	37	388	7,800	3	17	600	27	389	5,900	4	23	1,300	1/3割	22	157	2,720	6	18	1,040	18	63	2,240	6	15	1,440	21	121	2,560	5	15	480	23	184	2,480	7	21	1,200	18	122	1,820	9	21	1,680	15	91	1,350	2	4	240	2/3割	7	109	2,400																																				小計	65	995	27,370	20	173	8,040	84	1,168	32,800	18	138	7,190	99	1,270	33,810	14	138	6,080	69	1,234	28,980	18	1,846	14,750	92	1,041	33,670	16	115	5,430	87	1,082	30,750	12	117	6,940	計	65	1,109	33,070	20	236	8,040	84	1,372	40,600	18	253	7,240	99	1,905	36,660	14	170	6,130	69	1,314	32,980	18	1,865	14,750	92	1,159	39,570	16	166	5,480	87	1,184	35,850	12	163	7,960	研修室																																							合計	85	1,109	33,070	21	266	8,040	84	1,372	40,600	20	285	7,240	99	1,905	36,660	17	164	6,130	69	1,314	32,980	22	1,932	14,750	82	1,159	39,570	18	202	5,480	87	1,184	35,850	13	182	7,960	スポーツ教室	22	198	1,543,000																																				イベント収入																																							自動車運転手検料																																							雑収入																																							合計	107	1,306	1,678,070	21	286	8,040	170	2,059	113,566	20	285	7,240	219	2,512	86,660	17	194	6,130	168	2,087	203,988	22	1,932	14,750	131	1,372	1,423,756	18	202	5,480	145	1,767	308,197	13	182	7,960																																																																																																																																																												
児童又は中学校の生徒																										高校生・学生等																										一般																										計																										専用利用																										合計	0	0	0	0	0	0	0	0	0	0	0	0	0	0	0	0	0	0	0	0	0	0	0	0	学生一般	114	5,700	154	7,700	1	50	95	4,750	1	50	85	4,000	1	50	85	4,000	1	50	118	5,900	1	50	102	5,100	高校生以下																										小計	114	5,700	154	7,700	115	50	95	4,750	32	50	80	4,000	37	0	118	5,900	51	50	102	5,100	38	450	102	5,100	全額	27	332	16,250	6	108	5,500	34	436	20,250	7	99	4,750	35	429	22,250	6	108	4,750	31	588	19,000	7	1,767	12,250	33	467	22,750	3	73	2,500	36	463	21,500	6	80	5,500	1/2割	29	401	6,000	8	47	1,500	33	535	7,500	5	24	1,000	36	555	7,600	2	13	400	27	376	5,900	3	35	700	37	388	7,800	3	17	600	27	389	5,900	4	23	1,300	1/3割	22	157	2,720	6	18	1,040	18	63	2,240	6	15	1,440	21	121	2,560	5	15	480	23	184	2,480	7	21	1,200	18	122	1,820	9	21	1,680	15	91	1,350	2	4	240	2/3割	7	109	2,400																																				小計	65	995	27,370	20	173	8,040	84	1,168	32,800	18	138	7,190	99	1,270	33,810	14	138	6,080	69	1,234	28,980	18	1,846	14,750	92	1,041	33,670	16	115	5,430	87	1,082	30,750	12	117	6,940	計	65	1,109	33,070	20	236	8,040	84	1,372	40,600	18	253	7,240	99	1,905	36,660	14	170	6,130	69	1,314	32,980	18	1,865	14,750	92	1,159	39,570	16	166	5,480	87	1,184	35,850	12	163	7,960	研修室																																							合計	85	1,109	33,070	21	266	8,040	84	1,372	40,600	20	285	7,240	99	1,905	36,660	17	164	6,130	69	1,314	32,980	22	1,932	14,750	82	1,159	39,570	18	202	5,480	87	1,184	35,850	13	182	7,960	スポーツ教室	22	198	1,543,000																																				イベント収入																																							自動車運転手検料																																							雑収入																																							合計	107	1,306	1,678,070	21	286	8,040	170	2,059	113,566	20	285	7,240	219	2,512	86,660	17	194	6,130	168	2,087	203,988	22	1,932	14,750	131	1,372	1,423,756	18	202	5,480	145	1,767	308,197	13	182	7,960																																																																																																																																																																																						
高校生・学生等																										一般																										計																										専用利用																										合計	0	0	0	0	0	0	0	0	0	0	0	0	0	0	0	0	0	0	0	0	0	0	0	0	学生一般	114	5,700	154	7,700	1	50	95	4,750	1	50	85	4,000	1	50	85	4,000	1	50	118	5,900	1	50	102	5,100	高校生以下																										小計	114	5,700	154	7,700	115	50	95	4,750	32	50	80	4,000	37	0	118	5,900	51	50	102	5,100	38	450	102	5,100	全額	27	332	16,250	6	108	5,500	34	436	20,250	7	99	4,750	35	429	22,250	6	108	4,750	31	588	19,000	7	1,767	12,250	33	467	22,750	3	73	2,500	36	463	21,500	6	80	5,500	1/2割	29	401	6,000	8	47	1,500	33	535	7,500	5	24	1,000	36	555	7,600	2	13	400	27	376	5,900	3	35	700	37	388	7,800	3	17	600	27	389	5,900	4	23	1,300	1/3割	22	157	2,720	6	18	1,040	18	63	2,240	6	15	1,440	21	121	2,560	5	15	480	23	184	2,480	7	21	1,200	18	122	1,820	9	21	1,680	15	91	1,350	2	4	240	2/3割	7	109	2,400																																				小計	65	995	27,370	20	173	8,040	84	1,168	32,800	18	138	7,190	99	1,270	33,810	14	138	6,080	69	1,234	28,980	18	1,846	14,750	92	1,041	33,670	16	115	5,430	87	1,082	30,750	12	117	6,940	計	65	1,109	33,070	20	236	8,040	84	1,372	40,600	18	253	7,240	99	1,905	36,660	14	170	6,130	69	1,314	32,980	18	1,865	14,750	92	1,159	39,570	16	166	5,480	87	1,184	35,850	12	163	7,960	研修室																																							合計	85	1,109	33,070	21	266	8,040	84	1,372	40,600	20	285	7,240	99	1,905	36,660	17	164	6,130	69	1,314	32,980	22	1,932	14,750	82	1,159	39,570	18	202	5,480	87	1,184	35,850	13	182	7,960	スポーツ教室	22	198	1,543,000																																				イベント収入																																							自動車運転手検料																																							雑収入																																							合計	107	1,306	1,678,070	21	286	8,040	170	2,059	113,566	20	285	7,240	219	2,512	86,660	17	194	6,130	168	2,087	203,988	22	1,932	14,750	131	1,372	1,423,756	18	202	5,480	145	1,767	308,197	13	182	7,960																																																																																																																																																																																																																
一般																										計																										専用利用																										合計	0	0	0	0	0	0	0	0	0	0	0	0	0	0	0	0	0	0	0	0	0	0	0	0	学生一般	114	5,700	154	7,700	1	50	95	4,750	1	50	85	4,000	1	50	85	4,000	1	50	118	5,900	1	50	102	5,100	高校生以下																										小計	114	5,700	154	7,700	115	50	95	4,750	32	50	80	4,000	37	0	118	5,900	51	50	102	5,100	38	450	102	5,100	全額	27	332	16,250	6	108	5,500	34	436	20,250	7	99	4,750	35	429	22,250	6	108	4,750	31	588	19,000	7	1,767	12,250	33	467	22,750	3	73	2,500	36	463	21,500	6	80	5,500	1/2割	29	401	6,000	8	47	1,500	33	535	7,500	5	24	1,000	36	555	7,600	2	13	400	27	376	5,900	3	35	700	37	388	7,800	3	17	600	27	389	5,900	4	23	1,300	1/3割	22	157	2,720	6	18	1,040	18	63	2,240	6	15	1,440	21	121	2,560	5	15	480	23	184	2,480	7	21	1,200	18	122	1,820	9	21	1,680	15	91	1,350	2	4	240	2/3割	7	109	2,400																																				小計	65	995	27,370	20	173	8,040	84	1,168	32,800	18	138	7,190	99	1,270	33,810	14	138	6,080	69	1,234	28,980	18	1,846	14,750	92	1,041	33,670	16	115	5,430	87	1,082	30,750	12	117	6,940	計	65	1,109	33,070	20	236	8,040	84	1,372	40,600	18	253	7,240	99	1,905	36,660	14	170	6,130	69	1,314	32,980	18	1,865	14,750	92	1,159	39,570	16	166	5,480	87	1,184	35,850	12	163	7,960	研修室																																							合計	85	1,109	33,070	21	266	8,040	84	1,372	40,600	20	285	7,240	99	1,905	36,660	17	164	6,130	69	1,314	32,980	22	1,932	14,750	82	1,159	39,570	18	202	5,480	87	1,184	35,850	13	182	7,960	スポーツ教室	22	198	1,543,000																																				イベント収入																																							自動車運転手検料																																							雑収入																																							合計	107	1,306	1,678,070	21	286	8,040	170	2,059	113,566	20	285	7,240	219	2,512	86,660	17	194	6,130	168	2,087	203,988	22	1,932	14,750	131	1,372	1,423,756	18	202	5,480	145	1,767	308,197	13	182	7,960																																																																																																																																																																																																																																										
計																										専用利用																										合計	0	0	0	0	0	0	0	0	0	0	0	0	0	0	0	0	0	0	0	0	0	0	0	0	学生一般	114	5,700	154	7,700	1	50	95	4,750	1	50	85	4,000	1	50	85	4,000	1	50	118	5,900	1	50	102	5,100	高校生以下																										小計	114	5,700	154	7,700	115	50	95	4,750	32	50	80	4,000	37	0	118	5,900	51	50	102	5,100	38	450	102	5,100	全額	27	332	16,250	6	108	5,500	34	436	20,250	7	99	4,750	35	429	22,250	6	108	4,750	31	588	19,000	7	1,767	12,250	33	467	22,750	3	73	2,500	36	463	21,500	6	80	5,500	1/2割	29	401	6,000	8	47	1,500	33	535	7,500	5	24	1,000	36	555	7,600	2	13	400	27	376	5,900	3	35	700	37	388	7,800	3	17	600	27	389	5,900	4	23	1,300	1/3割	22	157	2,720	6	18	1,040	18	63	2,240	6	15	1,440	21	121	2,560	5	15	480	23	184	2,480	7	21	1,200	18	122	1,820	9	21	1,680	15	91	1,350	2	4	240	2/3割	7	109	2,400																																				小計	65	995	27,370	20	173	8,040	84	1,168	32,800	18	138	7,190	99	1,270	33,810	14	138	6,080	69	1,234	28,980	18	1,846	14,750	92	1,041	33,670	16	115	5,430	87	1,082	30,750	12	117	6,940	計	65	1,109	33,070	20	236	8,040	84	1,372	40,600	18	253	7,240	99	1,905	36,660	14	170	6,130	69	1,314	32,980	18	1,865	14,750	92	1,159	39,570	16	166	5,480	87	1,184	35,850	12	163	7,960	研修室																																							合計	85	1,109	33,070	21	266	8,040	84	1,372	40,600	20	285	7,240	99	1,905	36,660	17	164	6,130	69	1,314	32,980	22	1,932	14,750	82	1,159	39,570	18	202	5,480	87	1,184	35,850	13	182	7,960	スポーツ教室	22	198	1,543,000																																				イベント収入																																							自動車運転手検料																																							雑収入																																							合計	107	1,306	1,678,070	21	286	8,040	170	2,059	113,566	20	285	7,240	219	2,512	86,660	17	194	6,130	168	2,087	203,988	22	1,932	14,750	131	1,372	1,423,756	18	202	5,480	145	1,767	308,197	13	182	7,960																																																																																																																																																																																																																																																																				
専用利用																										合計	0	0	0	0	0	0	0	0	0	0	0	0	0	0	0	0	0	0	0	0	0	0	0	0	学生一般	114	5,700	154	7,700	1	50	95	4,750	1	50	85	4,000	1	50	85	4,000	1	50	118	5,900	1	50	102	5,100	高校生以下																										小計	114	5,700	154	7,700	115	50	95	4,750	32	50	80	4,000	37	0	118	5,900	51	50	102	5,100	38	450	102	5,100	全額	27	332	16,250	6	108	5,500	34	436	20,250	7	99	4,750	35	429	22,250	6	108	4,750	31	588	19,000	7	1,767	12,250	33	467	22,750	3	73	2,500	36	463	21,500	6	80	5,500	1/2割	29	401	6,000	8	47	1,500	33	535	7,500	5	24	1,000	36	555	7,600	2	13	400	27	376	5,900	3	35	700	37	388	7,800	3	17	600	27	389	5,900	4	23	1,300	1/3割	22	157	2,720	6	18	1,040	18	63	2,240	6	15	1,440	21	121	2,560	5	15	480	23	184	2,480	7	21	1,200	18	122	1,820	9	21	1,680	15	91	1,350	2	4	240	2/3割	7	109	2,400																																				小計	65	995	27,370	20	173	8,040	84	1,168	32,800	18	138	7,190	99	1,270	33,810	14	138	6,080	69	1,234	28,980	18	1,846	14,750	92	1,041	33,670	16	115	5,430	87	1,082	30,750	12	117	6,940	計	65	1,109	33,070	20	236	8,040	84	1,372	40,600	18	253	7,240	99	1,905	36,660	14	170	6,130	69	1,314	32,980	18	1,865	14,750	92	1,159	39,570	16	166	5,480	87	1,184	35,850	12	163	7,960	研修室																																							合計	85	1,109	33,070	21	266	8,040	84	1,372	40,600	20	285	7,240	99	1,905	36,660	17	164	6,130	69	1,314	32,980	22	1,932	14,750	82	1,159	39,570	18	202	5,480	87	1,184	35,850	13	182	7,960	スポーツ教室	22	198	1,543,000																																				イベント収入																																							自動車運転手検料																																							雑収入																																							合計	107	1,306	1,678,070	21	286	8,040	170	2,059	113,566	20	285	7,240	219	2,512	86,660	17	194	6,130	168	2,087	203,988	22	1,932	14,750	131	1,372	1,423,756	18	202	5,480	145	1,767	308,197	13	182	7,960																																																																																																																																																																																																																																																																																														
合計	0	0	0	0	0	0	0	0	0	0	0	0	0	0	0	0	0	0	0	0	0	0	0	0	学生一般	114	5,700	154	7,700	1	50	95	4,750	1	50	85	4,000	1	50	85	4,000	1	50	118	5,900	1	50	102	5,100	高校生以下																										小計	114	5,700	154	7,700	115	50	95	4,750	32	50	80	4,000	37	0	118	5,900	51	50	102	5,100	38	450	102	5,100	全額	27	332	16,250	6	108	5,500	34	436	20,250	7	99	4,750	35	429	22,250	6	108	4,750	31	588	19,000	7	1,767	12,250	33	467	22,750	3	73	2,500	36	463	21,500	6	80	5,500	1/2割	29	401	6,000	8	47	1,500	33	535	7,500	5	24	1,000	36	555	7,600	2	13	400	27	376	5,900	3	35	700	37	388	7,800	3	17	600	27	389	5,900	4	23	1,300	1/3割	22	157	2,720	6	18	1,040	18	63	2,240	6	15	1,440	21	121	2,560	5	15	480	23	184	2,480	7	21	1,200	18	122	1,820	9	21	1,680	15	91	1,350	2	4	240	2/3割	7	109	2,400																																				小計	65	995	27,370	20	173	8,040	84	1,168	32,800	18	138	7,190	99	1,270	33,810	14	138	6,080	69	1,234	28,980	18	1,846	14,750	92	1,041	33,670	16	115	5,430	87	1,082	30,750	12	117	6,940	計	65	1,109	33,070	20	236	8,040	84	1,372	40,600	18	253	7,240	99	1,905	36,660	14	170	6,130	69	1,314	32,980	18	1,865	14,750	92	1,159	39,570	16	166	5,480	87	1,184	35,850	12	163	7,960	研修室																																							合計	85	1,109	33,070	21	266	8,040	84	1,372	40,600	20	285	7,240	99	1,905	36,660	17	164	6,130	69	1,314	32,980	22	1,932	14,750	82	1,159	39,570	18	202	5,480	87	1,184	35,850	13	182	7,960	スポーツ教室	22	198	1,543,000																																				イベント収入																																							自動車運転手検料																																							雑収入																																							合計	107	1,306	1,678,070	21	286	8,040	170	2,059	113,566	20	285	7,240	219	2,512	86,660	17	194	6,130	168	2,087	203,988	22	1,932	14,750	131	1,372	1,423,756	18	202	5,480	145	1,767	308,197	13	182	7,960																																																																																																																																																																																																																																																																																																																								
学生一般	114	5,700	154	7,700	1	50	95	4,750	1	50	85	4,000	1	50	85	4,000	1	50	118	5,900	1	50	102	5,100	高校生以下																										小計	114	5,700	154	7,700	115	50	95	4,750	32	50	80	4,000	37	0	118	5,900	51	50	102	5,100	38	450	102	5,100	全額	27	332	16,250	6	108	5,500	34	436	20,250	7	99	4,750	35	429	22,250	6	108	4,750	31	588	19,000	7	1,767	12,250	33	467	22,750	3	73	2,500	36	463	21,500	6	80	5,500	1/2割	29	401	6,000	8	47	1,500	33	535	7,500	5	24	1,000	36	555	7,600	2	13	400	27	376	5,900	3	35	700	37	388	7,800	3	17	600	27	389	5,900	4	23	1,300	1/3割	22	157	2,720	6	18	1,040	18	63	2,240	6	15	1,440	21	121	2,560	5	15	480	23	184	2,480	7	21	1,200	18	122	1,820	9	21	1,680	15	91	1,350	2	4	240	2/3割	7	109	2,400																																				小計	65	995	27,370	20	173	8,040	84	1,168	32,800	18	138	7,190	99	1,270	33,810	14	138	6,080	69	1,234	28,980	18	1,846	14,750	92	1,041	33,670	16	115	5,430	87	1,082	30,750	12	117	6,940	計	65	1,109	33,070	20	236	8,040	84	1,372	40,600	18	253	7,240	99	1,905	36,660	14	170	6,130	69	1,314	32,980	18	1,865	14,750	92	1,159	39,570	16	166	5,480	87	1,184	35,850	12	163	7,960	研修室																																							合計	85	1,109	33,070	21	266	8,040	84	1,372	40,600	20	285	7,240	99	1,905	36,660	17	164	6,130	69	1,314	32,980	22	1,932	14,750	82	1,159	39,570	18	202	5,480	87	1,184	35,850	13	182	7,960	スポーツ教室	22	198	1,543,000																																				イベント収入																																							自動車運転手検料																																							雑収入																																							合計	107	1,306	1,678,070	21	286	8,040	170	2,059	113,566	20	285	7,240	219	2,512	86,660	17	194	6,130	168	2,087	203,988	22	1,932	14,750	131	1,372	1,423,756	18	202	5,480	145	1,767	308,197	13	182	7,960																																																																																																																																																																																																																																																																																																																																																	
高校生以下																										小計	114	5,700	154	7,700	115	50	95	4,750	32	50	80	4,000	37	0	118	5,900	51	50	102	5,100	38	450	102	5,100	全額	27	332	16,250	6	108	5,500	34	436	20,250	7	99	4,750	35	429	22,250	6	108	4,750	31	588	19,000	7	1,767	12,250	33	467	22,750	3	73	2,500	36	463	21,500	6	80	5,500	1/2割	29	401	6,000	8	47	1,500	33	535	7,500	5	24	1,000	36	555	7,600	2	13	400	27	376	5,900	3	35	700	37	388	7,800	3	17	600	27	389	5,900	4	23	1,300	1/3割	22	157	2,720	6	18	1,040	18	63	2,240	6	15	1,440	21	121	2,560	5	15	480	23	184	2,480	7	21	1,200	18	122	1,820	9	21	1,680	15	91	1,350	2	4	240	2/3割	7	109	2,400																																				小計	65	995	27,370	20	173	8,040	84	1,168	32,800	18	138	7,190	99	1,270	33,810	14	138	6,080	69	1,234	28,980	18	1,846	14,750	92	1,041	33,670	16	115	5,430	87	1,082	30,750	12	117	6,940	計	65	1,109	33,070	20	236	8,040	84	1,372	40,600	18	253	7,240	99	1,905	36,660	14	170	6,130	69	1,314	32,980	18	1,865	14,750	92	1,159	39,570	16	166	5,480	87	1,184	35,850	12	163	7,960	研修室																																							合計	85	1,109	33,070	21	266	8,040	84	1,372	40,600	20	285	7,240	99	1,905	36,660	17	164	6,130	69	1,314	32,980	22	1,932	14,750	82	1,159	39,570	18	202	5,480	87	1,184	35,850	13	182	7,960	スポーツ教室	22	198	1,543,000																																				イベント収入																																							自動車運転手検料																																							雑収入																																							合計	107	1,306	1,678,070	21	286	8,040	170	2,059	113,566	20	285	7,240	219	2,512	86,660	17	194	6,130	168	2,087	203,988	22	1,932	14,750	131	1,372	1,423,756	18	202	5,480	145	1,767	308,197	13	182	7,960																																																																																																																																																																																																																																																																																																																																																																										
小計	114	5,700	154	7,700	115	50	95	4,750	32	50	80	4,000	37	0	118	5,900	51	50	102	5,100	38	450	102	5,100	全額	27	332	16,250	6	108	5,500	34	436	20,250	7	99	4,750	35	429	22,250	6	108	4,750	31	588	19,000	7	1,767	12,250	33	467	22,750	3	73	2,500	36	463	21,500	6	80	5,500	1/2割	29	401	6,000	8	47	1,500	33	535	7,500	5	24	1,000	36	555	7,600	2	13	400	27	376	5,900	3	35	700	37	388	7,800	3	17	600	27	389	5,900	4	23	1,300	1/3割	22	157	2,720	6	18	1,040	18	63	2,240	6	15	1,440	21	121	2,560	5	15	480	23	184	2,480	7	21	1,200	18	122	1,820	9	21	1,680	15	91	1,350	2	4	240	2/3割	7	109	2,400																																				小計	65	995	27,370	20	173	8,040	84	1,168	32,800	18	138	7,190	99	1,270	33,810	14	138	6,080	69	1,234	28,980	18	1,846	14,750	92	1,041	33,670	16	115	5,430	87	1,082	30,750	12	117	6,940	計	65	1,109	33,070	20	236	8,040	84	1,372	40,600	18	253	7,240	99	1,905	36,660	14	170	6,130	69	1,314	32,980	18	1,865	14,750	92	1,159	39,570	16	166	5,480	87	1,184	35,850	12	163	7,960	研修室																																							合計	85	1,109	33,070	21	266	8,040	84	1,372	40,600	20	285	7,240	99	1,905	36,660	17	164	6,130	69	1,314	32,980	22	1,932	14,750	82	1,159	39,570	18	202	5,480	87	1,184	35,850	13	182	7,960	スポーツ教室	22	198	1,543,000																																				イベント収入																																							自動車運転手検料																																							雑収入																																							合計	107	1,306	1,678,070	21	286	8,040	170	2,059	113,566	20	285	7,240	219	2,512	86,660	17	194	6,130	168	2,087	203,988	22	1,932	14,750	131	1,372	1,423,756	18	202	5,480	145	1,767	308,197	13	182	7,960																																																																																																																																																																																																																																																																																																																																																																																																				
全額	27	332	16,250	6	108	5,500	34	436	20,250	7	99	4,750	35	429	22,250	6	108	4,750	31	588	19,000	7	1,767	12,250	33	467	22,750	3	73	2,500	36	463	21,500	6	80	5,500	1/2割	29	401	6,000	8	47	1,500	33	535	7,500	5	24	1,000	36	555	7,600	2	13	400	27	376	5,900	3	35	700	37	388	7,800	3	17	600	27	389	5,900	4	23	1,300	1/3割	22	157	2,720	6	18	1,040	18	63	2,240	6	15	1,440	21	121	2,560	5	15	480	23	184	2,480	7	21	1,200	18	122	1,820	9	21	1,680	15	91	1,350	2	4	240	2/3割	7	109	2,400																																				小計	65	995	27,370	20	173	8,040	84	1,168	32,800	18	138	7,190	99	1,270	33,810	14	138	6,080	69	1,234	28,980	18	1,846	14,750	92	1,041	33,670	16	115	5,430	87	1,082	30,750	12	117	6,940	計	65	1,109	33,070	20	236	8,040	84	1,372	40,600	18	253	7,240	99	1,905	36,660	14	170	6,130	69	1,314	32,980	18	1,865	14,750	92	1,159	39,570	16	166	5,480	87	1,184	35,850	12	163	7,960	研修室																																							合計	85	1,109	33,070	21	266	8,040	84	1,372	40,600	20	285	7,240	99	1,905	36,660	17	164	6,130	69	1,314	32,980	22	1,932	14,750	82	1,159	39,570	18	202	5,480	87	1,184	35,850	13	182	7,960	スポーツ教室	22	198	1,543,000																																				イベント収入																																							自動車運転手検料																																							雑収入																																							合計	107	1,306	1,678,070	21	286	8,040	170	2,059	113,566	20	285	7,240	219	2,512	86,660	17	194	6,130	168	2,087	203,988	22	1,932	14,750	131	1,372	1,423,756	18	202	5,480	145	1,767	308,197	13	182	7,960																																																																																																																																																																																																																																																																																																																																																																																																																													
1/2割	29	401	6,000	8	47	1,500	33	535	7,500	5	24	1,000	36	555	7,600	2	13	400	27	376	5,900	3	35	700	37	388	7,800	3	17	600	27	389	5,900	4	23	1,300	1/3割	22	157	2,720	6	18	1,040	18	63	2,240	6	15	1,440	21	121	2,560	5	15	480	23	184	2,480	7	21	1,200	18	122	1,820	9	21	1,680	15	91	1,350	2	4	240	2/3割	7	109	2,400																																				小計	65	995	27,370	20	173	8,040	84	1,168	32,800	18	138	7,190	99	1,270	33,810	14	138	6,080	69	1,234	28,980	18	1,846	14,750	92	1,041	33,670	16	115	5,430	87	1,082	30,750	12	117	6,940	計	65	1,109	33,070	20	236	8,040	84	1,372	40,600	18	253	7,240	99	1,905	36,660	14	170	6,130	69	1,314	32,980	18	1,865	14,750	92	1,159	39,570	16	166	5,480	87	1,184	35,850	12	163	7,960	研修室																																							合計	85	1,109	33,070	21	266	8,040	84	1,372	40,600	20	285	7,240	99	1,905	36,660	17	164	6,130	69	1,314	32,980	22	1,932	14,750	82	1,159	39,570	18	202	5,480	87	1,184	35,850	13	182	7,960	スポーツ教室	22	198	1,543,000																																				イベント収入																																							自動車運転手検料																																							雑収入																																							合計	107	1,306	1,678,070	21	286	8,040	170	2,059	113,566	20	285	7,240	219	2,512	86,660	17	194	6,130	168	2,087	203,988	22	1,932	14,750	131	1,372	1,423,756	18	202	5,480	145	1,767	308,197	13	182	7,960																																																																																																																																																																																																																																																																																																																																																																																																																																																																		
1/3割	22	157	2,720	6	18	1,040	18	63	2,240	6	15	1,440	21	121	2,560	5	15	480	23	184	2,480	7	21	1,200	18	122	1,820	9	21	1,680	15	91	1,350	2	4	240	2/3割	7	109	2,400																																				小計	65	995	27,370	20	173	8,040	84	1,168	32,800	18	138	7,190	99	1,270	33,810	14	138	6,080	69	1,234	28,980	18	1,846	14,750	92	1,041	33,670	16	115	5,430	87	1,082	30,750	12	117	6,940	計	65	1,109	33,070	20	236	8,040	84	1,372	40,600	18	253	7,240	99	1,905	36,660	14	170	6,130	69	1,314	32,980	18	1,865	14,750	92	1,159	39,570	16	166	5,480	87	1,184	35,850	12	163	7,960	研修室																																							合計	85	1,109	33,070	21	266	8,040	84	1,372	40,600	20	285	7,240	99	1,905	36,660	17	164	6,130	69	1,314	32,980	22	1,932	14,750	82	1,159	39,570	18	202	5,480	87	1,184	35,850	13	182	7,960	スポーツ教室	22	198	1,543,000																																				イベント収入																																							自動車運転手検料																																							雑収入																																							合計	107	1,306	1,678,070	21	286	8,040	170	2,059	113,566	20	285	7,240	219	2,512	86,660	17	194	6,130	168	2,087	203,988	22	1,932	14,750	131	1,372	1,423,756	18	202	5,480	145	1,767	308,197	13	182	7,960																																																																																																																																																																																																																																																																																																																																																																																																																																																																																																							
2/3割	7	109	2,400																																				小計	65	995	27,370	20	173	8,040	84	1,168	32,800	18	138	7,190	99	1,270	33,810	14	138	6,080	69	1,234	28,980	18	1,846	14,750	92	1,041	33,670	16	115	5,430	87	1,082	30,750	12	117	6,940	計	65	1,109	33,070	20	236	8,040	84	1,372	40,600	18	253	7,240	99	1,905	36,660	14	170	6,130	69	1,314	32,980	18	1,865	14,750	92	1,159	39,570	16	166	5,480	87	1,184	35,850	12	163	7,960	研修室																																							合計	85	1,109	33,070	21	266	8,040	84	1,372	40,600	20	285	7,240	99	1,905	36,660	17	164	6,130	69	1,314	32,980	22	1,932	14,750	82	1,159	39,570	18	202	5,480	87	1,184	35,850	13	182	7,960	スポーツ教室	22	198	1,543,000																																				イベント収入																																							自動車運転手検料																																							雑収入																																							合計	107	1,306	1,678,070	21	286	8,040	170	2,059	113,566	20	285	7,240	219	2,512	86,660	17	194	6,130	168	2,087	203,988	22	1,932	14,750	131	1,372	1,423,756	18	202	5,480	145	1,767	308,197	13	182	7,960																																																																																																																																																																																																																																																																																																																																																																																																																																																																																																																																												
小計	65	995	27,370	20	173	8,040	84	1,168	32,800	18	138	7,190	99	1,270	33,810	14	138	6,080	69	1,234	28,980	18	1,846	14,750	92	1,041	33,670	16	115	5,430	87	1,082	30,750	12	117	6,940	計	65	1,109	33,070	20	236	8,040	84	1,372	40,600	18	253	7,240	99	1,905	36,660	14	170	6,130	69	1,314	32,980	18	1,865	14,750	92	1,159	39,570	16	166	5,480	87	1,184	35,850	12	163	7,960	研修室																																							合計	85	1,109	33,070	21	266	8,040	84	1,372	40,600	20	285	7,240	99	1,905	36,660	17	164	6,130	69	1,314	32,980	22	1,932	14,750	82	1,159	39,570	18	202	5,480	87	1,184	35,850	13	182	7,960	スポーツ教室	22	198	1,543,000																																				イベント収入																																							自動車運転手検料																																							雑収入																																							合計	107	1,306	1,678,070	21	286	8,040	170	2,059	113,566	20	285	7,240	219	2,512	86,660	17	194	6,130	168	2,087	203,988	22	1,932	14,750	131	1,372	1,423,756	18	202	5,480	145	1,767	308,197	13	182	7,960																																																																																																																																																																																																																																																																																																																																																																																																																																																																																																																																																																																			
計	65	1,109	33,070	20	236	8,040	84	1,372	40,600	18	253	7,240	99	1,905	36,660	14	170	6,130	69	1,314	32,980	18	1,865	14,750	92	1,159	39,570	16	166	5,480	87	1,184	35,850	12	163	7,960	研修室																																							合計	85	1,109	33,070	21	266	8,040	84	1,372	40,600	20	285	7,240	99	1,905	36,660	17	164	6,130	69	1,314	32,980	22	1,932	14,750	82	1,159	39,570	18	202	5,480	87	1,184	35,850	13	182	7,960	スポーツ教室	22	198	1,543,000																																				イベント収入																																							自動車運転手検料																																							雑収入																																							合計	107	1,306	1,678,070	21	286	8,040	170	2,059	113,566	20	285	7,240	219	2,512	86,660	17	194	6,130	168	2,087	203,988	22	1,932	14,750	131	1,372	1,423,756	18	202	5,480	145	1,767	308,197	13	182	7,960																																																																																																																																																																																																																																																																																																																																																																																																																																																																																																																																																																																																																								
研修室																																							合計	85	1,109	33,070	21	266	8,040	84	1,372	40,600	20	285	7,240	99	1,905	36,660	17	164	6,130	69	1,314	32,980	22	1,932	14,750	82	1,159	39,570	18	202	5,480	87	1,184	35,850	13	182	7,960	スポーツ教室	22	198	1,543,000																																				イベント収入																																							自動車運転手検料																																							雑収入																																							合計	107	1,306	1,678,070	21	286	8,040	170	2,059	113,566	20	285	7,240	219	2,512	86,660	17	194	6,130	168	2,087	203,988	22	1,932	14,750	131	1,372	1,423,756	18	202	5,480	145	1,767	308,197	13	182	7,960																																																																																																																																																																																																																																																																																																																																																																																																																																																																																																																																																																																																																																																													
合計	85	1,109	33,070	21	266	8,040	84	1,372	40,600	20	285	7,240	99	1,905	36,660	17	164	6,130	69	1,314	32,980	22	1,932	14,750	82	1,159	39,570	18	202	5,480	87	1,184	35,850	13	182	7,960	スポーツ教室	22	198	1,543,000																																				イベント収入																																							自動車運転手検料																																							雑収入																																							合計	107	1,306	1,678,070	21	286	8,040	170	2,059	113,566	20	285	7,240	219	2,512	86,660	17	194	6,130	168	2,087	203,988	22	1,932	14,750	131	1,372	1,423,756	18	202	5,480	145	1,767	308,197	13	182	7,960																																																																																																																																																																																																																																																																																																																																																																																																																																																																																																																																																																																																																																																																																																				
スポーツ教室	22	198	1,543,000																																				イベント収入																																							自動車運転手検料																																							雑収入																																							合計	107	1,306	1,678,070	21	286	8,040	170	2,059	113,566	20	285	7,240	219	2,512	86,660	17	194	6,130	168	2,087	203,988	22	1,932	14,750	131	1,372	1,423,756	18	202	5,480	145	1,767	308,197	13	182	7,960																																																																																																																																																																																																																																																																																																																																																																																																																																																																																																																																																																																																																																																																																																																																									
イベント収入																																							自動車運転手検料																																							雑収入																																							合計	107	1,306	1,678,070	21	286	8,040	170	2,059	113,566	20	285	7,240	219	2,512	86,660	17	194	6,130	168	2,087	203,988	22	1,932	14,750	131	1,372	1,423,756	18	202	5,480	145	1,767	308,197	13	182	7,960																																																																																																																																																																																																																																																																																																																																																																																																																																																																																																																																																																																																																																																																																																																																																																																
自動車運転手検料																																							雑収入																																							合計	107	1,306	1,678,070	21	286	8,040	170	2,059	113,566	20	285	7,240	219	2,512	86,660	17	194	6,130	168	2,087	203,988	22	1,932	14,750	131	1,372	1,423,756	18	202	5,480	145	1,767	308,197	13	182	7,960																																																																																																																																																																																																																																																																																																																																																																																																																																																																																																																																																																																																																																																																																																																																																																																																																							
雑収入																																							合計	107	1,306	1,678,070	21	286	8,040	170	2,059	113,566	20	285	7,240	219	2,512	86,660	17	194	6,130	168	2,087	203,988	22	1,932	14,750	131	1,372	1,423,756	18	202	5,480	145	1,767	308,197	13	182	7,960																																																																																																																																																																																																																																																																																																																																																																																																																																																																																																																																																																																																																																																																																																																																																																																																																																																														
合計	107	1,306	1,678,070	21	286	8,040	170	2,059	113,566	20	285	7,240	219	2,512	86,660	17	194	6,130	168	2,087	203,988	22	1,932	14,750	131	1,372	1,423,756	18	202	5,480	145	1,767	308,197	13	182	7,960																																																																																																																																																																																																																																																																																																																																																																																																																																																																																																																																																																																																																																																																																																																																																																																																																																																																																																					

(単位:円)

貸借対照表

資産の部

負債及び正味財産の部

【税込】
(期末決算)

[20150430] 公益財団法人 鳥取県体育協会
(0304) 公3 米子屋内プール管理運営

勘定科目	前月残高	当月		当月残高
		借方	貸方	
現金 -0101	180,318			180,318
米子プー普通鳥銀 -0126	18,019,932			18,019,932
【現金・預金】	18,200,250			18,200,250
未収金 -0163	233,060			233,060
前払金 -0164	72,559			72,559
施設会計勘定 -0170	9,401,716		18,873	9,382,843
【流動資産合計】	27,907,585		18,873	27,888,712
什器備品 -0264	696,238			696,238
無形固定資産 -0274	186,005			186,005
【その他固定資産合計】	882,243			882,243
【固定資産合計】	882,243			882,243
【資産合計】	28,789,828		18,873	28,770,955

勘定科目	前月残高	当月		当月残高
		借方	貸方	
未払金 -0312	2,393,374			2,393,374
預り金 -0314	464,010	18,873		445,137
仮受金 -0316	29,503			29,503
【流動負債合計】	2,886,887	18,873		2,868,014
リース債務 -0334	660,600			660,600
【固定負債合計】	660,600			660,600
【負債合計】	3,547,487	18,873		3,528,614
【一般正味財産】	25,242,341			25,242,341
【正味財産合計】	25,242,341			25,242,341
【負債及び正味財産合計】	28,789,828	18,873		28,770,955

27年 3月 31日 現在

正味財産増減計算書

一般正味財産増減の部

[20150430]公益財団法人鳥取県体育協会
(0304) 公3 米子屋内プール管理運営

指定正味財産増減の部

【税込】
(期末決算)
自 26年 4月 1日
至 27年 3月 31日

勘定科目	前月残高	当		当月残高
		借	貸	
施設使用料収益-0531	1,447,690			1,447,690
教室参加料収益-0532	5,203,100			5,203,100
イベント収益-0533				
【事業収益】	6,650,790			6,650,790
県委託料-0545	45,900,000			45,900,000
【受取補助金等】	45,900,000			45,900,000
雑収益-0564	12,629			12,629
自販機手数料-0565	284,315			284,315
【雑収益】	296,944			296,944
【経常収益計】	52,847,734			52,847,734
事)給料手当-0611	19,331,220			19,331,220
賃金-0612	384,000			384,000
事)福利厚生費-0614	4,296,371			4,296,371
事)報酬-0615	223,000			223,000
事)職員手当-0616	8,692,749			8,692,749
旅費交通費-0618	116,255			116,255
通信運搬費-0619	146,046			146,046
消耗品費-0623	917,659			917,659
修繕費-0624	1,417,738			1,417,738
印刷製本費-0625	143,020			143,020
燃料費-0626	2,364,127			2,364,127
光熱水料費-0627	4,787,000			4,787,000
貸借料-0628	1,246,652			1,246,652
保険料-0629	1,048,430			1,048,430
租税公課-0632	1,521,850			1,521,850
リース料-0640	132,120			132,120
報償費-0638	288,000			288,000
手数料-0641	498,403			498,403
委託料-0643	680,832			680,832
負担金補助-0644	33,335			33,335
備品購入費-0646	116,640			116,640
【事業経費】	48,385,447			48,385,447
【事業費】	48,385,447			48,385,447
【経常費用計】	48,385,447			48,385,447
(評価調整前当期経常増減額)	4,462,287			4,462,287
(当期経常増減額)	4,462,287			4,462,287
(引当前期一般正味財産増減)	4,462,287			4,462,287
(当期一般正味財産増減額)	4,462,287			4,462,287
一般正味財産期首残高-0799	20,780,054			20,780,054
(一般正味財産期末残高)	25,242,341			25,242,341

勘定科目	前月残高	当		当月残高
		借	貸	
正味財産期末残高	25,242,341			25,242,341

4 管理施設の職員に係る雇用条件及び労働状況

労働条件等報告書

項目	条件等	備考(※記載上の注意)
1 職種	常勤正職員	※常勤正職員、非常勤(嘱託)、臨時等の職種別に作成してください。
2 契約期間	無	※期間の定めの有無、定めがある場合は、その年数。
3 就業の場所	鳥取県営米子屋内プール	
4 労働条件の提示書面	・職員就業規則 ・労働条件通知書	※就業規則、労働条件通知書など労働条件を明示している書面の別を記入してください。
5 始業・就業時刻、休憩時間等	(1)始業8時30分 終業22時15分 ※「交代制」の場合 次の勤務時間の組み合わせによる。 ・始業8時30分 終業17時15分 ・始業11時30分 終業20時15分 ・始業9時30分 終業18時15分 (2)休憩時間 45分 (3)所定労働時間を越える労働の有無：有 (4)労働時間に係る協定の有無：無	※時間外勤務、変形労働時間制などに係る協定の有無、内容についても記入してください。
6 休日	・定例日の場合 毎週 曜日 ・非定例日の場合 週当たり 2日	
7 休暇	(1)年次有給休暇 ・暦年で与え、1年について20日 ・2月以降に新たに採用された職員のその年の年次休暇は、別表に定めている。 (2)その他の休暇 ・有給：年次休暇及び特別休暇 ・無休：介護休暇	
8 賃金	(1)賃金 月給130,700円以上 日給 円以上 時間給 円以上 (2)諸手当の額及び計算方法 ・通勤手当、住居手当 鳥取県の通勤手当認定要領及び住居手当認定要領による。 (3)増賃金 鳥取県の職員の給与に関する条例による。 (4)賃金締切日 毎月 末日 (5)賃金支払日 毎月 21日 (6)賞与 有(時期6月(162/100)、12月(185/100)、3月(40/100)) (7)昇給 有(時期 4月) (8)平均給与月額 円	※諸手当の詳細は別紙可
9 退職金	中小企業退職金共済制度 月額16,000円 例：中小企業退職金共済制度 月額***円	※中小企業退職金共済制度、又は独自の退職金制度等の加入状況を記入してください。
10 健康診断	健康診断を毎年1回行う 例：健康診断を毎年1回行う	
11 その他		

※記載欄が不足する場合は別紙に記載してください。

労働条件等報告書

項目	条件等	備考(※記載上の注意)
1 職種	常勤嘱託職員	※常勤正職員、非常勤(嘱託)、臨時等の職種別に作成してください。
2 契約期間	有(1年)	※期間の定めの有無、定めがある場合は、その年数。
3 就業の場所	鳥取県當米子屋内プール	
4 労働条件の提示書面	<ul style="list-style-type: none"> ・嘱託職員就業規則 ・労働条件通知書 	※就業規則、労働条件通知書など労働条件を明示している書面の別を記入してください。
5 始業・就業時刻、休憩時間等	(1)始業8時30分 終業22時15分 ※「交代制」の場合 次の勤務時間の組み合わせによる。 <ul style="list-style-type: none"> ・始業8時30分 終業17時15分 ・始業11時30分 終業20時15分 ・始業9時30分 終業18時15分 (2)休憩時間 45分 (3)所定労働時間を越える労働の有無：有 (4)労働時間に係る協定の有無：無	※時間外勤務、変形労働時間制などに係る協定の有無、内容についても記入してください。
6 休日	<ul style="list-style-type: none"> ・定例日の場合 毎週 曜日 ・非定例日の場合 週当たり 2日 	
7 休暇	(1)年次有給休暇 <ul style="list-style-type: none"> ・6ヶ月間継続勤務した場合 16日 ・継続勤務6ヶ月以内の場合 2月経過で 2日 (2)その他の休暇 <ul style="list-style-type: none"> ・有給：年次休暇及び特別休暇 ・無休：介護休暇 	
8 賃金	(1)賃金 月給120,200円以上 日給 円以上 時間給 円以上 (2)諸手当の額及び計算方法 <ul style="list-style-type: none"> ・通勤手当、住居手当 鳥取県の通勤手当認定要領及び住居手当認定要領による。 (3)唐増賃金 鳥取県の職員の給与に関する条例による。 (4)賃金締切日 毎月 末日 (5)賃金支払日 毎月 21日 (6)賞与 有(時期6月(162/100)、12月(185/100)、3月(40/100)) (7)昇給 有(時期 4月) (8)平均給与月額 円	※諸手当の詳細は別紙可
9 退職金	無 例：中小企業退職金共済制度 月額***円	※中小企業退職金共済制度、又は独自の退職金制度等の加入状況を記入してください。
10 健康診断	健康診断を毎年1回行う 例：健康診断を毎年1回行う	
11 その他		

※記載欄が不足する場合は別紙に記載してください。

5 その他

(1) 利用促進の状況

- ① 障がい者・高齢者スポーツ活動の支援として、西部スポーツ教室(年20回)を開催し、運動を通じ、心身の健康増進に貢献できた。また、鳥取障がい者水泳選手権大会を実施し、様々な障がいをお持ちの方でも参加できる大会を運営・実施した。
- ② 水泳の普及を図るうえで大切な自己防衛・自己保全の一環として、着衣水泳講習会を実施し、米子市の小学校に出張講習会を行った。
- ③ 緊急時の対応として、ライトハウス及び点字図書館の職員・来館者とともに避難訓練を実施した。

(2) 管理上成果等特記事項

- ① 利用状況や曜日・時間帯を考慮しながら、コース設定を行い、土日には子供専用コースの設定も行い、混雑時の解消につながった。
- ② 4月から1月までの改修工事期間中、管理棟を中心に施設全体の清掃維持活動は、職員で行った。
- ③ 緊急時の対応として、ライトハウス及び点字図書館の職員・来館者とともに避難訓練を実施した。