

平成22年度

事業報告書

施設名：鳥取県立武道館

指定管理者：財団法人鳥取県体育協会

目 次

- 1 管理の業務の実施状況
 - (1) 3月1日現在での管理体制
- 2 利用者の利用状況
- 3 利用に係る料金の収入の実績
- 4 管理に係る経費の収支状況
 - (1) 年間収支状況
 - (2) 第三者委託業務の年間実績額
 - (3) 光熱水費の月別実績額
- 5 その他管理の実態を把握するために必要な事項
 - (1) 利用促進の状況
 - (2) その他

1 管理業務の実施状況

①3月1日現在での管理体制

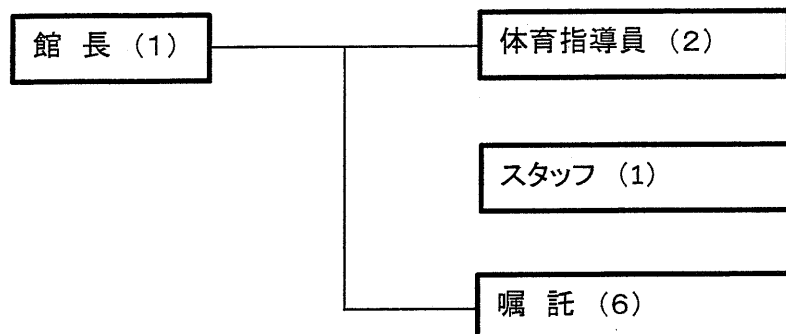

管理体制:施設の管理責任者として館長1名を配置し、体育指導員を2名(事務、受付を兼務)、スタッフを1名の嘱託を6名(事務、受付を兼務)。計10名で管理運営。

2 利用者の利用状況

3 利用に係る料金の収入の実績

区分	単価	4月			5月			6月			7月			8月			9月			計					
		件数	利用者数	金額	件数	利用者数	金額	件数	利用者数	金額	件数	利用者数	金額	件数	利用者数	金額	件数	利用者数	金額	件数	利用者数	金額			
非営利	不徴収	全面	1,800	6	690	57,420	7	644	45,390	5	1,430	62,280	11	1,810	115,200	1	50	8,420	6	1,553	84,420	36	6,177	373,350	
		1/2面	900	4	620	23,260	4	630	50,490	5	2,750	64,350	0	0	0	4	740	55,170	0	0	0	16	4,740	198,270	
		1/3面	600	0	0	10,520	0	250	4,360	4	99	13,080	2	50	3,600	0	0	0	1	13	7,920	12	552	39,480	
		1/4面	400	5	131	13,710	4	115	9,420	0	0	0	0	42	4,200	7	191	11,210	4	84	8,400	23	588	49,440	
		1/6面	300	0	0	0	0	0	0	0	0	0	0	0	0	0	0	0	0	0	0	0	0	0	
		徴収	3,600	0	0	0	0	0	0	0	0	0	0	2	590	53,640	0	0	0	0	0	0	2	590	53,640
		小計		66	1,492	119,500	62	1,574	97,820	62	2,189	118,510	72	3,112	217,940	67	802	83,100	68	2,280	144,140	397	11,409	780,810	
		不徴収	全面	63,000	3	620	28,260	4	630	50,490	5	2,750	64,350	0	0	0	4	740	55,170	0	0	0	16	4,740	198,270
		徴収	全面	90,000	0	0	0	0	0	0	0	0	0	0	0	0	0	0	0	0	0	0	0	0	0
		小計		0	0	0	0	0	0	0	0	0	0	0	0	0	0	0	0	0	0	0	0	0	0
営利	設備使用	全面	63,000	0	0	0	0	0	0	0	0	0	0	0	0	0	0	0	0	0	0	0	0	0	
		1/2面	90,000	0	0	0	0	0	0	0	0	0	0	0	0	0	0	0	0	0	0	0	0	0	
		1/3面	60,000	0	0	0	0	0	0	0	0	0	0	0	0	0	0	0	0	0	0	0	0	0	
		1/4面	40,000	0	0	0	0	0	0	0	0	0	0	0	0	0	0	0	0	0	0	0	0	0	
		1/6面	30,000	0	0	0	0	0	0	0	0	0	0	0	0	0	0	0	0	0	0	0	0	0	
		徴収	3,600	0	0	0	0	0	0	0	0	0	0	0	0	0	0	0	0	0	0	0	0	0	
		小計		0	0	0	0	0	0	0	0	0	0	0	0	0	0	0	0	0	0	0	0	0	0
		設備使用	全面	63,000	8	0	4,960	7	0	4,840	12	0	5,880	14	0	14,150	21	0	10,010	8	0	3,050	68	0	42,490
		1/2面	90,000	1	0	1,400	1	0	1,400	3	0	4,380	0	0	0	0	0	0	0	0	0	0	5	0	7,180
		1/3面	60,000	8	0	4,960	7	0	4,840	12	0	5,880	14	0	14,150	21	0	10,010	8	0	3,050	68	0	42,490	
1/4面	40,000	1	0	1,400	1	0	1,400	3	0	4,380	0	0	0	0	0	0	0	0	0	0	5	0	7,180		
1/6面	30,000	0	0	0	0	0	0	0	0	0	0	0	0	0	0	0	0	0	0	0	0	0			
徴収	3,600	0	0	0	0	0	0	0	0	0	0	0	0	0	0	0	0	0	0	0	0	0			
小計		0	0	0	0	0	0	0	0	0	0	0	0	0	0	0	0	0	0	0	0	0	0		
冷暖房	冷房	全面	63,000	0	0	0	0	0	0	0	0	0	0	0	0	0	0	0	0	0	0	0	0	0	
		1/2面	90,000	0	0	0	0	0	0	0	0	0	0	0	0	0	0	0	0	0	0	0	0	0	
		1/3面	60,000	0	0	0	0	0	0	0	0	0	0	0	0	0	0	0	0	0	0	0	0	0	
		1/4面	40,000	0	0	0	0	0	0	0	0	0	0	0	0	0	0	0	0	0	0	0	0	0	
		1/6面	30,000	0	0	0	0	0	0	0	0	0	0	0	0	0	0	0	0	0	0	0	0	0	
		徴収	3,600	0	0	0	0	0	0	0	0	0	0	0	0	0	0	0	0	0	0	0	0	0	
		小計		0	0	0	0	0	0	0	0	0	0	0	0	0	0	0	0	0	0	0	0	0	0
		暖房	全面	63,000	0	0	0	0	0	0	0	0	0	0	0	0	0	0	0	0	0	0	0	0	0
		1/2面	90,000	0	0	0	0	0	0	0	0	0	0	0	0	0	0	0	0	0	0	0	0	0	
		1/3面	60,000	0	0	0	0	0	0	0	0	0	0	0	0	0	0	0	0	0	0	0	0	0	
1/4面	40,000	0	0	0	0	0	0	0	0	0	0	0	0	0	0	0	0	0	0	0	0	0			
1/6面	30,000	0	0	0	0	0	0	0	0	0	0	0	0	0	0	0	0	0	0	0	0	0			
徴収	3,600	0	0	0	0	0	0	0	0	0	0	0	0	0	0	0	0	0	0	0	0	0			
小計		0	0	0	0	0	0	0	0	0	0	0	0	0	0	0	0	0	0	0	0	0	0		
計		72	1,492	124,480	69	1,574	102,260	78	2,189	167,390	88	3,112	398,890	102	1,352	311,250	77	2,280	154,390	494	11,959	1,268,640			
不徴収	全面	500	4	620	23,660	5	630	51,890	10	2,750	149,730	0	0	0	4	740	55,170	0	0	0	23	4,740	286,450		
1/2面	200	20	754	28,340	15	421	22,280	11	281	13,000	18	551	19,420	19	415	38,310	14	1,451	21,520	95	3,873	138,850			
1/3面	100	0	0	0	0	0	0	0	0	0	0	0	0	0	0	0	0	0	0	0	0	0			
1/4面	200	47	582	24,000	43	620	21,770	49	813	24,800	47	572	23,400	44	511	21,140	48	594	23,340	278	3,000	16,660			
1/6面	100	0	0	0	0	0	0	0	0	0	0	0	0	0	0	0	0	0	0	0	0	0			
徴収	1,000	0	0	0	0	0	0	0	0	0	0	0	0	0	0	0	0	0	0	0	0	0			
小計		67	1,338	50,340	58	1,041	44,030	60	894	37,800	64	1,123	50,670	63	926	57,450	60	2,035	44,880	372	7,355	285,150			
不徴収	全面	17,500	0	0	0	0	0	0	0	0	0	0	0	0	0	0	0	0	0	0	0	0	0		
徴収	全面	25,000	0	0	0	0	0	0	0	0	0	0	0	0	0	0	0	0	0	0	0	0	0		
小計		0	0	0	0	0	0	0	0	0	0	0	0	0	0	0	0	0	0	0	0	0	0		
設備使用	全面	18	0	2,290	15	0	1,840	18	0	1,060	19	0	1,790	17	0	1,030	17	0	3,370	100	0	11,180			
1/2面	90,000	0	0	0	0	0	0	0	0	0	0	0	0	0	0	0	0	0	0	0	0	0			
1/3面	60,000	0	0	0	0	0	0	0	0	0	0	0	0	0	0	0	0	0	0	0	0	0			
1/4面	40,000	0	0	0	0	0	0	0	0	0	0	0	0	0	0	0	0	0	0	0	0	0			
1/6面	30,000	0	0	0	0	0	0	0	0	0	0	0	0	0	0	0	0	0	0	0	0	0			
徴収	3,600	0	0	0	0	0	0	0	0	0	0	0	0	0	0	0	0	0	0	0	0	0			
小計		18	0	2,290	15	0	1,840	18	0	1,060	19	0	1,790	17	0	1,030	17	0	3,370	100	0	11,180			
冷房	全面	1,900	0	0	0	0	0	0	0	0	0	0	0	0	0	0	0	0	0	0	0	0			
1/2面	900	0	0	0	0	0	0	0	0	0	0	0	0	0	0	0	0	0	0	0	0				
1/3面	600	0	0	0	0	0	0	0	0	0	0	0	0	0	0	0	0	0	0	0	0				
1/4面	400	0	0	0	0	0	0	0	0	0	0	0	0	0	0	0	0	0	0	0	0				
1/6面	300	0	0	0	0	0	0	0	0	0	0	0	0	0	0	0	0	0	0	0	0				
徴収	3,600	0	0	0	0	0	0	0	0	0	0	0	0	0	0	0	0	0	0	0	0	0			
小計		0	0	0	0	0	0	0	0	0	0	0	0	0	0	0	0	0	0	0	0	0			
計		88	1,338	57,130	73	1,041	45,870	78	894	38,860	93	1,123	75,28												

区分	単価	4月			5月			6月			7月			8月			9月			計			
		件数	利用者数	金額	件数	利用者数	金額	件数	利用者数	金額	件数	利用者数	金額	件数	利用者数	金額	件数	利用者数	金額	件数	利用者数	金額	
近の場	全面	600	4	270	8,770	6	310	20,840	3	100	10,620	1	20	4,710	4	280	15,240	7	277	21,660	25	1,237	81,840
	1/2面	300	3	830	13,170	3	1,350	15,990	1	150	3,510	0	0	0	3	600	18,750	0	0	0	10	2,930	51,420
	設備使用		1	8	850	6	83	5,300	9	12	8,300	23	122	20,650	32	279	40,600	5	43	5,200	76	547	81,900
	小計		1	0	370	1	0	50	3	0	330	2	0	120	5	0	490	2	0	80	14	0	1,440
	冷房		1	0	960	0	0	0	0	0	0	0	0	0	0	0	0	0	0	0	14	0	960
	暖房		1	0	370	1	0	50	3	0	330	2	0	120	5	0	490	2	0	80	14	0	1,440
	小計		1	0	960	0	0	0	0	0	0	0	0	0	0	0	0	0	0	0	1	0	960
	冷房		0	0	0	0	0	0	0	0	0	0	0	0	0	0	0	0	0	0	0	0	0
	暖房		0	0	0	0	0	0	0	0	0	0	0	0	0	0	0	0	0	0	0	0	0
	小計		0	0	0	0	0	0	0	0	0	0	0	0	0	0	0	0	0	0	0	0	0
道の場	全面	600	0	0	0	6	7	18,750	7	82	12,840	13	133	27,570	14	50	29,970	0	0	0	40	252	89,130
	1/2面	300	3	0	13,170	3	0	15,030	1	0	3,510	0	0	0	3	0	18,750	0	0	0	10	0	50,480
	設備使用		0	0	0	0	0	0	0	0	0	7	20	5,800	15	67	21,950	3	0	3,200	25	87	30,950
	小計		0	0	0	1	0	270	0	0	0	0	0	0	1	0	300	0	0	0	2	0	570
	冷房		0	0	0	1	0	270	0	0	0	0	0	0	0	0	300	0	0	0	2	0	570
	暖房		0	0	0	0	0	0	0	0	0	0	0	0	0	0	0	0	0	0	0	0	
	小計		0	0	0	0	0	0	0	0	0	0	0	0	0	0	0	0	0	0	0	0	
	冷房		0	0	0	0	0	0	0	0	0	0	0	0	0	0	0	0	0	0	0	0	
	暖房		0	0	0	0	0	0	0	0	0	0	0	0	0	0	0	0	0	0	0	0	
	小計		0	0	0	0	0	0	0	0	0	0	0	0	0	0	0	0	0	0	0	0	
計		8	278	9,990	20	400	45,010	22	174	32,090	46	295	58,850	71	856	108,550	17	320	31,140	182	2,123	285,630	
非営利	700	7	830	27,300	6	1,350	31,020	2	150	7,020	0	0	0	6	600	37,500	0	0	0	21	2,930	102,840	
不徴収		2	0	11,880	2	0	11,880	0	0	0	0	0	0	0	0	0	0	0	0	4	0	23,720	
徴収		0	0	0	0	0	0	0	0	0	0	0	0	0	0	0	0	0	0	0	0	0	
小計		0	0	0	0	0	0	0	0	0	0	0	0	0	0	0	0	0	0	0	0	0	
不徴収		24,500	0	0	0	0	0	0	0	0	0	0	0	0	0	0	0	0	0	0	0	0	
徴収		35,000	0	0	0	0	0	0	0	0	0	0	0	0	0	0	0	0	0	0	0	0	
小計		0	0	0	0	0	0	0	0	0	0	0	0	0	0	0	0	0	0	0	0	0	
設備使用		0	0	0	0	0	0	0	0	0	0	0	0	0	0	0	0	0	0	0	0	0	
小計		0	0	0	0	0	0	0	0	0	0	0	0	0	0	0	0	0	0	0	0	0	
冷房		1,300	0	0	0	0	0	0	0	0	0	0	0	0	0	0	0	0	0	0	0	0	
暖房		900	0	0	0	0	0	0	0	0	0	0	0	0	0	0	0	0	0	0	0	0	
小計		0	0	0	0	0	0	0	0	0	0	0	0	0	0	0	0	0	0	0	0	0	
計		2	0	11,880	2	0	11,880	0	0	0	0	0	0	0	0	0	0	0	0	4	0	23,720	
研修室(1)	350	21	263	22,750	23	304	31,850	25	279	39,200	27	219	39,550	24	414	37,100	19	272	29,050	139	1,751	199,500	
設備使用		1	0	4,900	4	0	12,250	5	0	14,000	0	0	0	6	0	18,450	0	0	0	17	0	47,800	
冷房		0	0	0	0	0	0	0	0	0	0	0	0	0	0	0	0	0	0	0	0	0	
暖房		0	0	0	0	0	0	0	0	0	0	0	0	0	0	0	0	0	0	0	0	0	
小計		30	263	24,650	24	304	32,050	35	279	43,600	47	219	48,450	46	414	49,600	30	272	34,350	212	1,751	232,700	
研修室(2)	350	29	587	49,550	35	629	56,000	35	692	62,550	31	482	53,200	37	544	70,350	41	777	65,800	208	3,691	354,550	
設備使用		2	0	6,300	1	0	3,500	2	0	5,250	0	0	0	1	0	1,750	0	0	0	6	0	16,800	
冷房		0	0	0	0	0	0	0	0	0	0	0	0	0	0	0	0	0	0	0	0	0	
暖房		0	0	0	0	0	0	0	0	0	0	0	0	0	0	0	0	0	0	0	0	0	
小計		57	587	57,170	55	629	62,400	71	692	76,080	63	482	68,000	78	544	90,350	82	777	83,750	408	3,691	437,750	
研修室(3)	100	34	220	12,000	45	313	15,100	39	248	14,000	40	259	12,400	49	289	17,800	42	214	14,800	249	1,523	85,900	
設備使用		0	0	0	1	0	30	3	0	600	0	0	0	2	0	400	2	0	50	8	0	1,080	
冷房		0	0	0	6	0	1,040	22	0	3,800	32	0	3,980	44	0	6,760	30	0	4,560	134	0	20,120	
暖房		18	0	2,800	2	0	180	0	0	0	2	0	280	3	0	280	0	0	0	25	0	3,520	
小計		52	220	14,800	54	313	16,330	64	248	18,400	74	259	16,640	98	289	25,240	74	214	19,210	418	1,523	110,820	

区分	単価	4月			5月			6月			7月			8月			9月			計				
		件数	利用者数	金額	件数	利用者数	金額	件数	利用者数	金額	件数	利用者数	金額	件数	利用者数	金額	件数	利用者数	金額	件数	利用者数	金額		
会議室	会議室	750	17	865	66,000	20	1,000	72,000	17	890	65,250	18	855	72,000	30	1,680	129,000	16	760	66,000	118	5,850	470,250	
	設備使用		(0)	(0)	(0)	(0)	(0)	(0)	(1)	(0)	(8,750)	(0)	(0)	(0)	(3)	(0)	(9,000)	(0)	(0)	(0)	(4)	(0)	(15,750)	
	冷房	250	0	0	0	8	0	10,000	12	0	13,500	16	0	21,750	32	0	45,000	16	0	21,500	84	0	(11,750)	
	暖房	250	10	0	11,250	0	0	0	0	0	0	0	0	0	0	0	0	0	0	0	0	1	0	(1,500)
	小計		(0)	(0)	(0)	(0)	(0)	(0)	(1)	(0)	(1,500)	(0)	(0)	(0)	(0)	(0)	(0)	(0)	(0)	(0)	(1)	(0)	(1,500)	
放送室	放送室	300	3	0	7,800	2	0	4,500	5	0	9,300	6	0	11,700	1	0	1,800	2	0	4,500	19	0	39,600	
	設備使用		(2)	(0)	(4,200)	(2)	(0)	(5,700)	(5)	(0)	(12,000)	(0)	(0)	(0)	(3)	(0)	(9,900)	(0)	(0)	(0)	(5)	(0)	(17,250)	
	冷房		0	0	0	0	0	0	0	0	0	0	0	0	0	0	0	0	0	0	0	0	(28,800)	
	暖房		0	0	0	0	0	0	0	0	0	0	0	0	0	0	0	0	0	0	0	0	(0)	
	小計		0	0	0	0	0	0	0	0	0	0	0	0	0	0	0	0	0	0	0	0	(0)	
師範室及び控室	師範室	100	30	76	8,600	35	63	12,400	43	103	16,200	39	85	11,300	42	95	14,800	37	91	11,000	226	513	28,800	
	相模場控室	100	18	59	4,300	16	51	3,700	25	85	5,800	21	58	5,100	20	71	5,800	24	85	6,300	124	409	16,000	
	設備使用		(2)	(0)	(1,800)	(2)	(0)	(1,800)	(0)	(0)	(0)	(0)	(0)	(0)	(0)	(0)	(0)	(0)	(0)	(0)	(4)	(0)	(3,800)	
	冷房		0	0	0	0	0	0	0	0	0	0	0	0	0	0	0	0	0	0	0	0	(0)	
	暖房		0	0	0	0	0	0	0	0	0	0	0	0	0	0	0	0	0	0	0	0	(0)	
一般利用	小計		48	135	12,900	51	114	16,100	68	188	22,000	60	143	16,400	62	166	20,200	61	176	17,300	350	922	104,800	
	児童又は中学生		(8)	(55)	(5,300)	(8)	(0)	(7,300)	(3)	(0)	(1,800)	(0)	(0)	(0)	(6)	(0)	(5,200)	(0)	(0)	(0)	(25)	(55)	(19,800)	
	高校生		0	178	(0)	0	170	(0)	0	219	(0)	0	79	0	119	(0)	0	58	(0)	0	0	823	(0)	
	学生		(0)	(136)	(0)	(0)	(123)	(0)	(0)	(85)	(0)	(0)	(89)	(0)	(41)	(0)	(0)	(38)	(0)	(0)	(0)	(492)	(0)	
	70歳以上		(0)	(47)	(0)	(0)	(148)	(0)	(0)	(83)	(0)	(0)	(70)	(0)	(39)	(0)	(0)	(30)	(0)	(0)	(0)	(417)	(0)	
施設利用計	一般入	150	130	130	19,500	127	127	19,050	117	117	17,550	116	116	17,400	91	91	13,650	105	105	15,750	686	686	102,900	
	シャワー	50	22	0	1,100	21	21	1,050	42	42	2,100	88	88	4,400	120	120	6,000	54	54	2,700	347	347	17,350	
	小計		159	236	31,800	183	240	28,100	165	241	29,250	210	265	31,400	213	241	22,850	163	206	24,850	1,063	1,429	188,250	
	施設利用計		(0)	(382)	(0)	(0)	(461)	(0)	(0)	(392)	(0)	(0)	(233)	(0)	(0)	(205)	(0)	(148)	(0)	(0)	(182)	(0)	(0)	
	教室		599	6,228	458,050	593	6,454	476,890	888	6,286	555,880	796	7,492	698,860	890	6,837	1,007,230	678	7,469	569,320	4,224	40,786	3,868,010	
イベント	児童又は中学生	1,000	29	0	2,007	31	0	2,641	39	0	3,592	0	0	219,550	36	0	1,645	0	148	0	135	0	10,266	
	高校生	1,500	7	27	10,500	1	25	1,500	2	24	3,000	3	29	4,500	4	19	6,000	0	23	0	17	0	25,500	
	学生	2,000	0	0	0	0	0	0	0	0	0	0	0	0	0	0	0	0	0	0	0	0	(0)	
	一般人	2,000	22	93	44,000	11	149	22,000	0	155	0	35	154	70,000	1	107	2,000	0	148	0	69	804	138,000	
	小計		(0)	(0)	(0)	(0)	(0)	(0)	(0)	(0)	(0)	(0)	(0)	(0)	(0)	(0)	(0)	(0)	(0)	(0)	(0)	(0)	(0)	(0)
合計		295	1,079	284,325	93	1,467	541,357	142	1,493	469,965	297	1,563	711,760	40	1,014	344,078	213	1,449	454,575	1,104	8,045	2,808,050		
合計		894	2,307	742,375	688	7,921	1,018,047	810	7,789	1,035,825	1,098	9,045	1,610,610	954	7,851	1,748,328	891	8,918	1,466,455	5,335	48,811	9,054,584		
総合計		(29)	(2,007)	(94,320)	(31)	(2,641)	(133,040)	(39)	(3,592)	(219,550)	(0)	(233)	(0)	(36)	(1,645)	(157,830)	(0)	(148)	(0)	(135)	(0)	(10,266)		
		901	2,307	1,178,659	688	7,921	1,197,237	810	7,789	1,289,825	1,098	9,045	2,179,080	954	7,851	1,748,328	891	8,918	1,466,455	5,335	48,811	9,054,584		
		(29)	(2,007)	(94,320)	(31)	(2,641)	(133,040)	(39)	(3,592)	(219,550)	(0)	(233)	(0)	(36)	(1,645)	(157,830)	(0)	(148)	(0)	(135)	(0)	(10,266)		

()内、減免・無料の件数、人数、減免額(1/2減免で徴収した金額は、上記に記入。ただし、件数、人数は上記には記入しない。)

2 利用者の利用状況

3 利用に係る料金の収入の実績

区分	10月			11月			12月			1月			2月			3月			総合計					
	件数	利用者数	金額	件数	利用者数	金額	件数	利用者数	金額	件数	利用者数	金額	件数	利用者数	金額	件数	利用者数	金額	件数	利用者数	金額			
主 道 場	非 常 利 用	全面	8	1,283	66,930	6	1,175	64,530	2	400	24,660	3	1,390	19,260	2	300	15,660	8	1,083	55,140	65	11,808	619,530	
		1/2面	3	820	26,460	0	0	0	0	0	0	0	0	0	0	0	0	0	0	0	0	22	5,860	266,220
		1/3面	9	230	24,880	3	100	7,200	8	230	14,400	3	78	3,900	0	0	0	0	0	0	33	1,190	89,860	
		1/4面	0	0	0	0	0	0	0	0	0	0	0	0	0	0	0	0	0	0	0	0	0	0
		1/6面	4	85	10,800	3	88	7,800	4	70	8,310	2	32	4,800	5	149	12,510	5	174	9,510	46	1,166	103,170	
		計	0	0	0	0	0	0	0	0	0	0	0	0	0	0	0	0	0	0	0	1	8	800
	徴収	全面	0	0	0	0	0	0	0	0	0	0	0	0	0	0	0	0	0	0	2	590	53,840	
	小計	88	2,402	151,360	74	2,029	124,530	62	1,162	85,620	61	2,048	86,510	58	1,074	66,120	67	1,788	107,350	807	21,912	1,362,300		
	計	3	620	26,460	0	0	0	0	0	0	3	500	41,490	0	0	0	0	0	0	22	5,860	266,220		
	小 道 場 (1)	非 常 利 用	全面	0	0	0	0	0	0	0	0	0	0	0	0	0	0	0	0	0	0	1	550	126,540
1/2面			0	0	0	0	0	0	0	0	0	0	0	0	0	0	0	0	0	0	0	0	0	
1/3面			0	0	0	0	0	0	0	0	0	0	0	0	0	0	0	0	0	0	0	0	0	0
1/4面			0	0	0	0	0	0	0	0	0	0	0	0	0	0	0	0	0	0	0	0	0	0
1/6面			0	0	0	0	0	0	0	0	0	0	0	0	0	0	0	0	0	0	0	0	0	0
計			0	0	0	0	0	0	0	0	0	0	0	0	0	0	0	0	0	0	0	0	0	0
徴収		全面	0	0	0	0	0	0	0	0	0	0	0	0	0	0	0	0	0	0	0	0	0	0
小計		0	0	0	0	0	0	0	0	0	0	0	0	0	0	0	0	0	0	0	0	0	0	0
設備		設備使用	12	0	9,900	10	0	6,570	8	0	1,340	1	0	2,820	8	0	1,690	6	0	5,470	118	0	70,280	
小計		12	0	9,900	10	0	6,570	8	0	1,340	1	0	2,820	8	0	1,690	6	0	5,470	118	0	12,180		
冷暖房	冷房	1	0	11,400	0	0	0	0	0	0	0	0	0	0	0	0	0	0	0	2	0	81,000		
暖房	0	0	0	3	0	30,500	0	0	0	1	0	4,200	3	0	13,700	2	0	4,200	9	0	52,600			
小計	1	0	11,400	3	0	30,500	0	0	0	2	0	4,200	3	0	13,700	2	0	4,200	38	0	64,500			
計	101	2,402	172,660	87	2,029	161,800	70	1,162	86,960	68	2,048	73,530	69	1,074	81,510	75	1,788	117,020	964	22,462	1,851,920			
計	4	620	27,560	0	0	0	0	0	6	500	109,890	0	0	0	0	0	0	33	5,860	423,900				
小 道 場 (2)	非 常 利 用	全面	12	393	16,000	16	614	23,260	14	365	17,550	11	254	14,050	15	576	19,840	12	443	12,500	175	6,518	242,050	
		1/2面	2	140	5,840	0	0	0	0	0	3	0	9,520	0	0	0	0	0	0	10	440	32,020		
		1/3面	53	641	24,400	43	511	23,600	34	405	19,200	40	453	21,370	53	559	28,400	63	642	31,570	562	6,693	286,490	
		1/4面	0	0	0	0	0	0	0	0	0	0	0	0	0	0	0	0	0	0	1	0	7,850	
		1/6面	0	0	0	0	0	0	0	0	0	0	0	0	0	0	0	0	0	0	0	0	0	
		計	65	1,034	40,400	59	1,125	46,860	48	770	36,750	51	707	35,420	68	1,135	48,240	75	1,085	44,070	738	13,211	536,890	
	徴収	全面	0	0	0	0	0	0	0	0	0	0	0	0	0	0	0	0	0	0	0	0	0	
	小計	2	140	5,840	0	0	0	0	0	3	0	9,520	0	0	0	0	0	0	10	440	32,020			
	設備	設備使用	13	0	2,430	18	0	2,010	18	0	1,430	14	0	1,110	17	0	1,830	18	0	1,350	196	0	21,340	
	小計	13	0	2,430	18	0	2,010	18	0	1,430	14	0	1,110	17	0	1,830	18	0	1,350	196	0	3,290		
冷暖房	冷房	0	0	0	0	0	0	0	0	0	0	0	0	0	0	0	0	0	0	32	0	96,900		
暖房	0	0	0	0	0	0	0	0	0	0	0	0	0	0	0	0	0	0	0	0	0			
小計	1	0	1,500	8	0	12,000	13	0	21,000	11	0	22,500	13	0	30,000	15	0	24,000	64	0	115,500			
計	79	1,034	44,330	83	1,125	60,870	79	770	59,180	76	707	59,030	98	1,135	60,070	108	1,085	69,420	1,030	13,211	770,630			
計	3	140	6,890	0	0	0	0	0	3	0	9,520	0	0	0	0	0	0	0	13	440	35,310			
小 道 場 (2)	非 常 利 用	全面	13	300	22,690	12	277	25,310	11	208	18,020	18	777	30,820	10	236	16,230	0	0	0	18	840	61,260	
		1/2面	3	360	8,890	1	60	3,420	0	0	0	3	0	9,520	0	0	0	0	0	0	396	4,094	155,590	
		1/3面	34	336	13,340	34	332	13,600	33	297	12,400	33	331	12,400	34	326	12,800	34	326	12,800	396	4,094	155,590	
		1/4面	0	0	0	0	0	0	0	0	0	0	0	0	0	0	0	0	0	0	1	0	7,850	
		1/6面	0	0	0	0	0	0	0	0	0	0	0	0	0	0	0	0	0	0	0	0	0	
		計	47	636	36,020	46	609	38,910	44	505	30,420	34	915	66,820	43	567	28,630	45	599	33,270	545	7,994	481,770	
	徴収	全面	0	0	0	0	0	0	0	0	0	0	0	0	0	0	0	0	0	0	0	0	0	
	小計	0	0	0	0	0	0	0	0	0	0	0	0	0	0	0	0	0	0	0	0	0	0	
	設備	設備使用	7	0	970	1	0	80	2	0	80	2	0	410	3	0	300	3	0	320	52	0	12,610	
	小計	7	0	970	1	0	80	2	0	80	2	0	410	3	0	300	3	0	320	52	0	1,960		
冷暖房	冷房	1	0	750	1	0	460	0	0	0	0	0	0	0	0	0	0	0	0	3	0	12,610		
暖房	0	0	0	0	0	0	0	0	0	0	0	0	0	0	0	0	0	0	0	0	0			
小計	0	0	0	0	0	0	0	0	0	0	0	0	0	0	0	0	0	0	0	0	0			
計	54	636	37,000	47	609	38,990	48	505	33,500	51	915	171,230	50	567	39,430	55	599	47,090	645	7,994	699,580			
計	4	360	9,640	2	60	3,860	0	0	0	3	0	9,520	0	0	0	0	0	0	21	840	63,220			

区分	10月			11月			12月			1月			2月			3月			総合計			
	件数	利用者数	金額	件数	利用者数	金額	件数	利用者数	金額	件数	利用者数	金額	件数	利用者数	金額	件数	利用者数	金額	件数	利用者数	金額	
近の場	全面	4	214	13,110	3	146	12,330	1	415	3,510	3	185	10,020	5	410	18,240	12	543	31,860	53	3,150	170,710
	1/2面	3	870	14,280	0	0	0	0	0	0	0	0	0	4	90	5,050	2	0	2,050	94	853	100,900
	設備使用	2	0	300	2	0	690	1	0	110	1	0	280	2	0	400	1	0	600	23	0	3,820
	小計	1	0	780	0	0	0	0	0	0	0	0	0	0	0	0	0	0	0	2	0	1,720
	冷房	0	0	0	0	0	0	0	0	0	0	0	0	0	0	0	0	0	0	0	0	0
	暖房	0	0	0	0	0	0	2	0	4,000	1	0	1,600	2	0	4,000	0	0	0	0	0	0
	小計	0	0	0	0	0	0	2	0	4,000	1	0	1,600	2	0	4,000	0	0	0	0	0	0
	冷房	0	0	0	0	0	0	0	0	0	0	0	0	0	0	0	0	0	0	0	0	0
	暖房	0	0	0	0	0	0	5	0	6,400	2	0	1,800	3	0	4,400	0	0	0	10	0	12,400
	小計	0	0	0	0	0	0	5	0	6,400	2	0	1,800	3	0	4,400	0	0	0	10	0	12,400
計	14	382	22,440	11	185	21,750	19	560	38,970	10	185	21,500	20	520	44,720	18	584	44,440	214	4,539	479,450	
遠の場	全面	3	0	14,280	0	0	0	0	0	0	0	0	0	0	0	0	0	0	0	0	0	64,740
	1/2面	0	0	0	0	0	0	0	0	0	0	0	0	0	0	0	0	0	0	0	0	37,710
	設備使用	0	0	380	0	0	0	0	0	0	0	0	0	0	0	0	0	0	0	0	0	0
	小計	1	0	380	0	0	0	0	0	0	0	0	0	0	0	0	0	0	0	0	0	0
	冷房	0	0	0	0	0	0	0	0	0	0	0	0	0	0	0	0	0	0	0	0	0
	暖房	0	0	0	0	0	0	5	0	6,400	2	0	1,800	3	0	4,400	0	0	0	10	0	12,400
	小計	0	0	0	0	0	0	5	0	6,400	2	0	1,800	3	0	4,400	0	0	0	10	0	12,400
	冷房	0	0	0	0	0	0	0	0	0	0	0	0	0	0	0	0	0	0	0	0	0
	暖房	0	0	0	0	0	0	5	0	6,400	2	0	1,800	3	0	4,400	0	0	0	10	0	12,400
	小計	0	0	0	0	0	0	5	0	6,400	2	0	1,800	3	0	4,400	0	0	0	10	0	12,400
計	7	870	29,320	0	0	0	0	0	0	0	0	0	0	0	0	0	0	0	0	0	0	
相換	非徴収	0	0	0	2	450	11,650	0	0	0	0	0	0	1	200	3,390	0	0	0	3	650	15,040
	徴収	2	0	11,880	0	0	0	0	0	0	0	0	0	0	0	0	0	0	0	0	0	0
	小計	0	0	0	2	450	11,650	0	0	0	0	0	0	1	200	3,390	0	0	0	3	650	15,040
	非徴収	0	0	0	0	0	0	0	0	0	0	0	0	0	0	0	0	0	0	0	0	0
	徴収	0	0	0	0	0	0	0	0	0	0	0	0	0	0	0	0	0	0	0	0	0
	小計	0	0	0	0	0	0	0	0	0	0	0	0	0	0	0	0	0	0	0	0	0
	設備使用	0	0	0	1	0	330	0	0	0	0	0	0	1	0	1,580	0	0	0	2	0	1,890
	小計	0	0	0	1	0	330	0	0	0	0	0	0	1	0	1,580	0	0	0	2	0	1,890
	冷房	0	0	0	0	0	0	0	0	0	0	0	0	0	0	0	0	0	0	0	0	0
	暖房	0	0	0	0	0	0	0	0	0	0	0	0	1	0	4,500	0	0	0	0	0	4,500
小計	0	0	0	0	0	0	0	0	0	0	0	0	1	0	4,500	0	0	0	0	0	4,500	
計	0	0	0	3	450	11,980	0	0	0	0	0	0	0	0	0	0	0	0	6	650	21,430	
研修室(1)	研修室(1)	20	225	32,900	20	252	30,450	17	130	19,800	15	182	23,100	17	331	23,800	15	188	21,700	243	3,059	351,050
	設備使用	2	0	4,900	0	0	0	0	0	0	3	0	9,100	0	0	0	0	0	0	22	0	61,600
	冷房	0	0	0	0	0	0	0	0	0	0	0	0	0	0	0	0	0	0	0	0	
	暖房	2	0	1,000	0	0	0	0	0	0	0	0	0	0	0	0	0	0	0	0	0	31,900
	小計	25	225	35,300	39	252	36,650	37	130	25,000	30	182	28,900	37	331	31,100	31	188	27,500	411	3,059	417,150
	研修室(2)	34	594	54,950	39	678	53,200	34	504	47,800	23	328	44,800	31	555	51,100	30	538	49,700	399	6,888	655,900
	設備使用	5	0	1,000	9	0	1,370	3	0	800	2	0	400	5	0	800	4	0	800	74	0	14,270
	冷房	10	0	4,500	0	0	0	0	0	0	0	0	0	0	0	0	1	0	400	142	0	69,400
	暖房	3	0	1,000	34	0	12,400	33	0	13,200	23	0	12,500	29	0	13,400	27	0	12,900	170	0	74,800
	小計	52	594	61,450	82	678	66,970	70	504	61,400	48	328	57,700	65	555	65,300	62	538	63,800	785	6,888	814,370
研修室(2)	研修室(2)	43	229	14,300	48	287	17,200	37	173	14,600	38	194	12,500	42	227	14,000	40	223	12,600	497	2,836	171,200
	設備使用	0	0	0	2	0	240	0	0	0	3	0	320	0	0	0	0	0	0	13	0	1,640
	冷房	4	0	720	0	0	0	0	0	0	0	0	0	0	0	0	2	0	200	140	0	21,040
	暖房	2	0	320	30	0	4,200	34	0	5,560	36	0	4,880	39	0	5,320	36	0	4,600	202	0	28,400
	小計	49	229	15,440	80	287	21,640	71	173	20,160	77	194	17,700	81	227	19,320	78	223	17,400	852	2,836	222,280
	研修室(3)	0	0	0	0	0	0	0	0	0	0	0	0	0	0	0	0	0	0	1	0	900

区分	10月			11月			12月			1月			2月			3月			総合計				
	件数	利用者数	金額	件数	利用者数	金額	件数	利用者数	金額	件数	利用者数	金額	件数	利用者数	金額	件数	利用者数	金額	件数	利用者数	金額		
会議室	会議室	28	1,210	98,250	19	810	67,500	11	440	49,500	13	543	49,500	14	628	44,250	20	995	78,000	223	10,476	857,250	
	設備使用	0	0	0	0	0	0	0	0	0	0	0	0	0	0	0	0	0	0	0	0	0	
	冷房	7	0	1,400	2	0	400	3	0	600	1	0	200	5	0	2,050	4	0	800	45	0	10,050	
	暖房	0	0	0	0	0	0	0	0	0	0	0	0	0	0	0	0	0	0	0	0	0	
	小計	45	1,210	110,650	37	810	85,900	25	440	66,600	27	543	68,200	31	628	58,050	44	995	103,050	444	10,476	1,088,300	
放送室	放送室	2	0	4,500	3	0	7,800	2	0	4,200	1	0	2,100	1	0	1,500	2	0	5,400	30	0	65,100	
	設備使用	0	0	0	0	0	0	0	0	0	0	0	0	0	0	0	0	0	0	0	0	0	
	冷房	0	0	0	0	0	0	0	0	0	0	0	0	0	0	0	0	0	0	0	0	0	
	暖房	0	0	0	0	0	0	0	0	0	0	0	0	0	0	0	0	0	0	0	0	0	
	小計	2	0	4,500	3	0	7,800	2	0	4,200	1	0	2,100	1	0	1,500	2	0	5,400	30	0	65,100	
師範室及び控室	師範室	39	128	11,100	39	98	13,800	41	93	13,700	50	125	23,600	60	239	18,400	41	151	12,000	496	1,347	186,700	
	相模壇控室	2	0	1,800	0	0	0	0	0	0	0	0	0	0	0	0	0	0	0	0	0	0	
	設備使用	1	0	60	0	0	0	1	0	40	0	0	0	0	0	0	0	0	0	2	0	100	
	冷房	0	0	0	0	0	0	0	0	0	0	0	0	0	0	0	0	0	0	0	0	0	
	暖房	0	0	0	0	0	0	0	0	0	0	0	0	0	0	0	0	0	0	0	0	0	
小計	62	188	16,860	61	178	19,100	66	178	16,540	86	183	27,400	79	284	23,200	50	181	14,400	724	2,071	222,400		
一般利用	児童又は中学生	0	122	0	0	180	0	0	53	0	0	64	0	47	0	0	43	0	0	39	55	30,600	
	高校生	0	59	0	0	98	0	0	4	0	0	2	0	28	0	0	77	0	0	0	1,312	0	
	学生	0	62	0	0	78	0	0	43	0	0	10	0	47	0	0	20	0	0	0	677	0	
	70歳以上	0	34	0	0	6	0	0	4	0	0	0	0	13	0	0	22	0	0	0	128	0	
	一般人	142	142	21,300	122	122	18,300	102	102	15,300	72	72	10,800	109	109	16,350	91	91	13,650	1,324	1,324	198,600	
	シャワー	7	84	11,200	6	78	9,600	3	49	4,800	6	38	9,600	4	48	6,400	6	53	9,600	62	744	99,200	
	小計	196	273	34,850	156	228	29,300	125	171	21,100	98	128	21,400	138	182	24,000	117	164	24,250	1,893	2,575	323,150	
	施設利用計	679	7,171	555,480	689	6,811	582,550	602	4,552	433,610	552	5,413	546,690	672	5,703	477,650	640	6,345	533,770	8,058	76,761	7,075,760	
	教室	児童又は中学生	33	2,236	105,970	3	402	4,580	0	104	0	31	576	180,080	0	136	0	0	162	0	202	13,882	875,370
		高校生	212	1,127	212,000	3	1,199	3,000	2	1,012	2,000	206	916	208,000	4	1,178	4,000	0	967	0	897	13,493	897,000
学生		0	0	0	0	0	0	0	0	0	0	0	0	0	0	0	0	0	0	0	0	0	
一般人		5	25	7,500	0	23	0	0	17	0	4	14	6,000	0	19	0	0	19	0	26	264	39,000	
小計		32	134	84,900	2	136	4,000	0	112	0	22	85	44,000	2	133	4,000	0	107	0	127	1,511	254,000	
雑収入		249	1,286	283,500	5	1,358	7,000	2	1,141	2,000	239	1,015	270,000	6	1,330	8,000	0	1,093	0	1,057	15,268	1,204,000	
イベント	児童又は中学生	0	0	0	0	0	0	71	0	35,500	0	0	0	0	0	0	68	0	34,000	285	0	142,500	
	高校生	0	0	0	0	0	0	0	0	0	0	0	0	0	0	0	0	0	0	0	0		
	学生	0	0	0	0	0	0	0	0	0	0	0	0	0	0	0	0	0	0	0	0		
	一般人	0	0	0	0	0	0	0	0	0	41	0	8,200	0	0	0	0	0	0	134	0	26,800	
小計	0	0	0	0	0	0	71	0	35,500	41	0	8,200	0	0	0	68	0	34,000	419	0	169,300		
自販機手数料収入	7	0	305,125	7	0	336,591	7	0	281,347	7	0	152,019	7	0	146,540	7	0	395,482	77	0	3,265,884		
雑収入	37	0	29,185	33	0	115,155	19	0	19,365	27	0	122,407	25	0	157,791	28	0	11,785	443	0	887,858		
小計	293	1,286	817,810	45	1,358	458,746	99	1,141	338,212	314	1,015	552,626	38	1,330	312,331	103	1,093	441,267	1,996	15,268	5,527,042		
合計	972	8,457	1,173,290	734	8,169	1,021,298	701	5,693	771,822	866	6,428	1,099,316	710	7,033	789,981	743	7,438	975,037	8,961	92,029	12,902,802		
	(33)	(2,236)	(105,970)	(3)	(402)	(4,580)	(0)	(104)	(0)	(31)	(576)	(180,080)	(0)	(136)	(0)	(0)	(162)	(0)	(202)	(13,882)	(875,370)		

()内、減免・無料の件数、人数、減免額(1/2減免で徴収した金額は、上記に記入。ただし、件数、人数は上記には記入しない。)

平成22年度 鳥取県立武道館 武道教室 実施一覽

区分	曜日	対象	第1期				第2期				第3期				第4期			
			定員(人)	参加者(人)	参加料金	延べ人数(人)	定員(人)	参加者(人)	参加料	延べ人数(人)	定員(人)	参加者(人)	参加料	延べ人数(人)	定員(人)	参加者(人)	参加料	延べ人数(人)
柔道	水・金	幼児	20	5	5,000	65	20	4	4,000	64	20	4	4,000	60	20	4	4,000	62
		小学生	20	45	45,000	684	20	43	43,000	618	20	43	43,000	575	20	40	40,000	507
		中学生	20	11	11,000	131	20	13	13,000	139	20	11	11,000	132	20	12	12,000	131
		高校生		2	3,000	3		0	0	1		0	0	0		0	0	0
		学生・一般		3	6,000	27		5	10,000	23		2	4,000	9		2	4,000	16
		計	60	66	70,000	910	60	65	70,000	845	60	60	62,000	776	60	58	60,000	716
剣道	日・火	幼児		2	2,000	23	20	2	2,000	21	20	2	2,000	21	20	1	1,000	12
		小学生	20	29	29,000	431	20	27	27,000	420	20	25	25,000	397	20	25	25,000	374
		中学生	20	14	14,000	118	20	11	11,000	117	20	9	9,000	94	20	8	8,000	92
		高校生		0	0	0		0	0	0		0	0	0		0	0	0
		学生・一般		0	0	0		0	0	0		0	0	0		0	0	0
		計	40	45	45,000	572	60	40	40,000	558	60	36	36,000	512	60	34	34,000	478
弓道	火・金	小学生	10	9	9,000	123	10	10	10,000	99	10	6	6,000	75	10	6	6,000	72
		中学生		5	5,000	52		4	4,000	33		3	3,000	23		2	2,000	23
		高校生	60	1	1,500	18	60	2	3,000	28	60	2	3,000	24	60	2	3,000	23
		学生・一般		16	32,000	215		17	34,000	191		18	36,000	186		16	32,000	158
		計	70	31	47,500	408	70	33	51,000	351	70	29	48,000	308	70	26	43,000	276
空手道	月・金	幼児		9	9,000	131		8	8,000	134		7	7,000	124		7	7,000	105
		小学生		65	65,000	1092		65	65,000	1,148		61	61,000	1096		59	59,000	994
		中学生	40	5	5,000	93	40	6	6,000	103	40	6	6,000	97	40	6	6,000	87
		高校生		3	4,500	10		1	1,500	5		0	0	0		0	0	0
		学生・一般		0	0	0		0	0	0		0	0	0		0	0	0
		計	40	82	83,500	1,326	40	80	80,500	1,390	40	74	74,000	1,317	40	72	72,000	1,186
なぎなた	火・金	幼児		0	0	0		1	1,000	2		1	1,000	0		1	1,000	17
		小学生		8	8,000	100		7	7,000	112		7	7,000	109		7	7,000	119
		中学生	20	3	3,000	23	20	2	2,000	13	20	2	2,000	14	20	2	2,000	24
		高校生		0	0	0		0	0	0		0	0	2		0	0	
		学生・一般		4	8,000	45		4	8,000	30		4	8,000	23		4	8,000	17
		計	20	15	19,000	168	20	14	18,000	157	20	14	18,000	148	20	14	18,000	177
銃・短剣道	月・火・木	小学生		0	0	0		0	0	0		0	0	0		0	0	0
		中学生	20	3	3,000	27	20	4	4,000	42	20	4	4,000	34	20	4	4,000	33
		高校生		4	6,000	45		4	6,000	36		3	4,500	37		2	3,000	29
		学生・一般		3	6,000	38		3	6,000	30		3	6,000	33		4	8,000	29
		計	20	10	15,000	110	0	11	16,000	108	0	10	14,500	104	0	10	15,000	91
相撲	水・金	幼児		5	5,000	94		7	7,000	120		6	6,000	136		4	4,000	108
		小学生		19	19,000	346		17	17,000	333		19	19,000	335		20	20,000	269
		中学生	20	1	1,000	23	20	1	1,000	20	20	1	1,000	18	20	2	2,000	32
		高校生		0	0	0		0	0	0		0	0	0		0	0	6
		学生・一般		7	14,000	72		7	14,000	134		7	14,000	131		5	10,000	99
		計	20	32	39,000	535	20	32	39,000	607	20	33	40,000	620	20	31	36,000	514
合計			270	281	319,000	4,029	270	275	314,500	4,016	270	256	292,500	3,785	270	245	278,000	3,438
期 間			H22年 4月1日～ 6月30日				H22年 7月1日～ 9月30日				H22年 10月1日～12月28日				H23年 1月4日～ 3月31日			

第三者委託業務の年間実績額(県立武道館)

工事・保安・管理 その他契約事項名	契約額	業務事項
自家用電気工作物保安業務	340,200	電気事業法の保安規定により点検
清掃業務	6,199,200	衛生的環境の確保に基づき業務を行い、 清掃で良好な衛生環境のための作業
警備委託	138,600	休館及び閉館時間帯の館内の機械警備
エレベーター保安 点検作業委託	478,800	安全良好の運転状態を維持するための保安
消防設備保安点検業務	1,260,000	消防法に基づき、利用者の安全を守るための 設備保守
空調機械等保設備保守	9,240,000	建築基準法、水道法、消防法その他関係法令 及び基準に基づき保守
自動扉保守点検業務	220,500	自動扉を常に安全に保ち、また施設利用者の 安全を守るよう設備の保守
合計	17,877,300	

平成22年度光熱水費・燃料費使用量

県立武道館

区 分		4月	5月	6月	7月	8月	9月	10月	11月	12月	1月	2月	3月	計	
電 気	Kw	31,044	30,012	35,652	45,504	49,020	36,108	34,656	33,312	34,968	47,472	35,304	36,372	449,424	
	円	763,292	758,654	821,365	966,054	1,029,742	868,304	805,156	785,821	805,415	941,773	788,549	828,009	10,162,134	
	前年度	841,654	865,193	889,797	943,766	951,578	818,786	808,110	803,563	808,274	836,291	809,649	785,776	10,162,437	
	前年度対比	△ 78,362	△ 106,539	△ 68,432	22,288	78,164	49,518	△ 2,954	△ 17,742	△ 2,859	105,482	△ 21,100	42,233	△ 303	
上水道	m ³		161		160		455		191		101		119	1,187	
	円		60,623		60,484		110,784		64,813		52,244		54,758	403,706	
	前年度		55,875		75,889		82,027		65,790		53,501		56,574	389,656	
	前年度対比		4,748		△ 15,405		28,757		△ 977		△ 1,257		△ 1,816	14,050	
下水道	m ³		445		578		743		497		405		369	3,037	
	円		96,243		129,200		170,087		109,128		86,331		77,410	668,399	
	前年度		79,392		163,644		127,961		99,216		92,030		71,215	633,458	
	前年度対比		16,851		△ 34,444		42,126		9,912		△ 5,699		6,195	34,941	
水道代合計			156,866		189,684		280,871		173,941		138,575		132,168	1,072,105	
ガ ス	施設	m ²	4	3	3	2	2	1	2	4	4	5	4	6	40
		円	1,751	1,534	1,538	1,320	1,320	1,096	1,318	1,760	1,755	1,971	1,751	2,195	19,309
	冷暖房	m ²	660	0	573	2,398	3,045	939	639	1,243	1,790	3,948	2,164	1,545	18,944
		円	236,183	161,299	227,596	442,873	519,635	271,557	235,615	210,635	299,804	653,332	359,473	337,924	3,955,926
	ボイラー	m ²	736	708	628	588	474	517	628	718	840	791	816	856	8,300
		円	124,480	120,605	108,127	102,471	83,397	90,515	108,504	123,128	142,522	133,658	137,700	144,949	1,420,056
	GHP	m ²	210	35	213	1,009	1,746	680	64	235	394	652	537	516	6,291
		円	22,999	5,706	23,773	106,111	182,462	72,231	8,724	32,994	53,385	86,280	71,402	53,743	719,810
	合 計	m ²	1,610	746	1,417	3,997	5,267	2,137	1,333	2,200	3,028	5,396	3,521	2,923	33,575
		円	385,413	289,144	361,034	652,775	786,814	435,399	354,161	368,517	497,466	875,241	570,326	538,811	6,115,101
前年度		385,841	332,369	405,688	532,166	632,520	364,399	344,151	373,116	641,593	705,039	721,217	560,347	5,998,446	
前年度対比	△ 428	△ 43,225	△ 44,654	120,609	154,294	71,000	10,010	△ 4,599	△ 144,127	△ 170,202	△ 150,891	△ 21,536	△ 21,536	116,655	
灯 油	ℓ			440				180		564	685	527	601	2,997	
	円			31,646				13,797		46,192	58,259	47,035	55,532	252,461	
混合油	ℓ			13				5	8					26	
	円			2,266				861	1,378					4,505	
ガソリン	ℓ													0	
	円													0	
エッソ2Tベース	ℓ													0.00	
	円													0	
リサイクルオイル	ℓ													0.00	
	円													0	
バイクロン	ℓ													0.00	
	円													0	
燃料代計		0	0	33,912	0	0	0	14,658	1,378	46,192	58,259	47,035	55,532	256,966	

平成22年度光熱水費執行額計 17,349,340

平成22年度燃料費執行額計 256,966

(4) 委託業務に関する収支状況

合計残高試算表

平23年3月31日現在

県立体育施設管理受託事業特別会計

鳥取県立武道館

No. 1

借 方			勘定科目	貸 方		
残 高	累 計	3月計		3月計	累 計	残 高
103,786	9,655,537	947,664	現 金	963,076	9,551,751	
	0		当座預金		0	
	0		普通預金		0	
	0		定期預金		0	
9,324,640	106,153,645	769,194	決済用普通預金	6,510,006	96,829,005	
9,428,426	115,809,182	1,716,858	小 計	7,473,082	106,380,756	
236,273	2,850,979	336,103	未 収 金	124,180	2,614,706	
	1,334,869	0	仮 払 金	447,386	1,334,869	
	32,413		前 払 金		32,413	
	0		前払費用		0	
	0		一般会計勘定		0	
	0		わかとり基金事業特別会計勘定		0	
	0		県立体育施設管理特別会計勘定		0	
	0		指定管理者事業基金特別勘定		0	
9,664,699	120,027,443	2,052,961	計	8,044,648	110,362,744	
	0		貸付信託		0	
	0		金銭信託		0	
	0		定期預金		0	
	0		建物		0	
	0		構築物		0	
	0		車両運搬具		0	
	0		器具及び備品		0	
	0	0	小 計	0	0	
	0		決済用普通預金		0	
	0		貸付信託		0	
	0		金銭信託		0	
	0		定期預金		0	
	0		投資有価証券		0	
	0	0	小 計	0	0	
	0		定期預金		0	
	0		貸付信託		0	
	0		金銭信託		0	
	0		決済用普通預金		0	
	0		建 物		0	
	0		構 築 物		0	
	0		車両運搬具		0	
27,930	52,133	0	器具及び備品	24,203	24,203	
152,880	152,880		電話加入権		0	
	0		投資有価証券		0	
180,810	205,013	0	小 計	24,203	24,203	
180,810	205,013	0	計	24,203	24,203	
9,845,509	120,232,456	2,052,961	資 産 合 計	8,068,851	110,386,947	0
	7,216,327	74,730	仮 受 金	1,306,174	8,451,821	1,235,494
	12,683,114	339,413	未 払 金	7,092,706	19,775,820	7,092,706
	5,593,010	540,819	預 り 金	701,830	5,986,498	393,488
	0		前受収益		0	
	17,105	0	一般会計勘定	943,011	960,116	943,011
	0		わかとり基金事業特別会計勘定		0	
	0		県立体育施設管理特別会計勘定		0	
	0		指定管理者事業基金特別勘定		0	
	25,509,556	954,962	小 計	10,043,721	35,174,255	9,664,699
	0		委託金取得財産圧縮引当金		152,880	152,880
	0		寄附金取得財産圧縮引当金		0	
	0		リ-ス債務		0	
	0	0	小 計	0	152,880	152,880
0	25,509,556	954,962	負 債 合 計	10,043,721	35,327,135	9,817,579
	0		基本金		0	
	0		基金		0	
	0		剰余金		0	
	0		委託金取得財産		0	
	0		寄附金取得財産		0	
	0	0	小 計	0	0	
	0		日本体育協会補助金		0	
	0		県補助金		0	
	0		財団等補助金		0	
	0		寄付金		0	
	0	0	小 計	0	0	
	0		基本 金		0	
	0		剰 余 金		52,133	52,133
	0	0	小 計	0	52,133	52,133
0	0	0	正味財産計	0	52,133	52,133

借 方			勘定科目	貸 方				
残 高	累 計	3月計		3月計	累 計	残 高		
	400	0	鳥取県立武道館管理事業収入	施設使用料収入	533,770	7,076,160	7,075,760	
	0	0		教室参加料収入	0	1,204,000	1,204,000	
	0	0		イベント収入	34,000	169,300	169,300	
	400	0		小 計	567,770	8,449,460	8,449,060	
	0	0	事業外収入	自動販売機手数料収入	395,482	3,265,884	3,265,884	
	0	0		雑 収 入	11,785	887,858	887,858	
	1,235,494	1,235,494		県委託料	0	65,641,000	64,405,506	
	1,235,494	1,235,494		小 計	407,267	69,794,742	68,559,248	
	1,235,894	1,235,494	計	975,037	78,244,202	77,008,308		
0	0		繰入金	繰入金	繰入金	0	0	
0	0		委託金取得財産圧縮引当金取崩収入			0	0	
0	1,235,894	1,235,494	一般正味財産収入合計	975,037	78,244,202	77,008,308		
412,406	412,406	412,406	鳥取県立武道館管理事業費	報 酬	0	0		
19,274,234	19,274,234	1,918,844		給 料	0	0		
7,518,089	7,528,634	1,984,387		職員手当	0	10,545		
3,865,463	3,865,463	1,132,612		福利厚生費	0	0		
	0			退職手当		0		
572,776	572,776	109,050		賃 金	0	0		
31,642,968	31,653,513	5,557,299		小 計	0	10,545		
	0			報償費		0		
41,570	41,570	22,130		旅 費	0	0		
20,770,428	20,770,428	3,375,584		需用費	0	0		
2,306,861	2,306,861	296,511		役 務 費	0	0		
344,010	344,010	38,010		使用料及び賃借料	0	0		
18,036,576	18,036,576	4,460,447		委 託 料	0	0		
	197,190			備品購入費	197,190	197,190		
1,770,400	1,770,400	693,100		公 課 費		0		
427,597	427,597	396,138		負担金補助及び交付金	0	0		
43,697,442	43,894,632	9,281,920		小 計	197,190	197,190		
1,135,000	1,135,000	177,500		報 償 費		0		
91,640	91,640	460		旅 費		0		
441,258	441,258			需用費		0		
	0		役 務 費		0			
	0		使用料及び賃借料		0			
	0		委託料		0			
	0		負担金補助及び交付金		0			
1,667,898	1,667,898	177,960	小 計	0	0			
77,008,308	77,216,043	15,017,179	計	197,190	207,735			
	0		寄附金	寄附金	寄附金	0		
	0		繰出金	繰出金	繰出金	0		
24,203	24,203	24,203	償却費	減価償却費		0		
	0			償却費	除却損		0	
24,203	24,203	24,203		小 計	0	0		
77,032,511	77,240,246	15,041,382	一般正味財産支出合計	197,190	207,735	0		
86,878,020	224,218,152	19,284,799	合 計	19,284,799	224,218,152	86,878,020		

5 その他管理の実態を把握するために必要事項

(1) 利用促進の状況

事業計画	実施状況	効果
<p>① 利用者のニーズに沿った施設運営</p> <ul style="list-style-type: none"> 「利用者の声」やアンケート調査等の結果を窓口対応やスポーツ教室の開催など施設運営に反映させるように努めます。 	<p>「利用者の声」の収集と年4回のアンケート調査を実施</p> <ul style="list-style-type: none"> 更衣室のエアコンを付けてください。・・・必要最小限で考えさせていただきます。支障のない範囲で節電していますのでご理解とご協力をお願いします。 トレーニング等のできる器具もあるとよい。・・・トレーニングルーム及び機器の設置は、設置場所がありませんのでご理解ください。 1階の研修室前の通路が少しくらいと感じています。・・・ご迷惑お掛けしました。節電のため一部の電気を消しています。が支障があるようでしたら付けさせていただきます。 <p>感想</p> <ul style="list-style-type: none"> いつも安くてとても親切に教えて頂いてありがたい気持ちでいっぱいです。 いつも気持ち良く利用させて頂いています。ありがとうございます。 いつも職員の皆様には、丁寧に対応して頂きうれしく思います。室温等、常にご配慮頂き気持ち良く使わせてもらっています。 もっともっと、子どものサークルがあれば良いと思います。フリマもやってほしいです。出店したいです。 気持ち良く利用させて頂いています。 きれいな施設で低料金で利用できありがたいです。 	<ul style="list-style-type: none"> 問題、課題を拾い上げ、施設運営に反映。
<ul style="list-style-type: none"> 現在、県インターネットによる利用申込制度を導入し、速やかに実施できる体制を整えました。 	<ul style="list-style-type: none"> 現在、インターネットによる利用申込制度稼働中。 インターネットによる利用申込制度の広報活動。(各階に案内及び掲示) 県立武道館ホームページにもリンクしている。 	<ul style="list-style-type: none"> 利用申し込み窓口の増加。 (今までの、受付窓口での申し込みや電話での問い合わせに加えて)
<ul style="list-style-type: none"> 相談コーナーを設け利用者の意見を聞くなどして、笑顔と感謝の気持ちを徹底しながら利用者の立場に立ったきめ細やかな対応をします。 	<ul style="list-style-type: none"> 相談コーナーにおいて、随時利用者の意見を聞いている。 	<ul style="list-style-type: none"> 問題、課題を拾い上げ、設置運営に反映。
<ul style="list-style-type: none"> 障害者・高齢者にやさしい施設づくりと運営を行います。(職員による車イス介助等の対応) 	<ul style="list-style-type: none"> 車椅子を、玄関に設置。 ユニバーサルデザインによる自動販売機を設置。 点字ブロックに障害物を置かないように巡回指導している。 障害者武道教室研修に積極的に参加し、障害者、高齢者の立場に立った教室を行っている。 健康づくり応援施設(運動)。 	<ul style="list-style-type: none"> 障害者・高齢者の立場に立った施設づくりを考えて実行できるようになった。
<p>② スポーツ情報、ネットワークの提供</p> <ul style="list-style-type: none"> 施設の概要・スポーツ教室・イベント開催等の情報提供を行います。(ホームページ、報道、学校、公民館等) 	<ul style="list-style-type: none"> 各種スポーツ教室及びイベント開催要項は県立武道館ホームページ、新聞、その他施設ロビーに貼紙等により広報。 持ち帰りパンフレットを受付に設置。 	<ul style="list-style-type: none"> 武道以外の利用が増えてきている。

<ul style="list-style-type: none"> ・他の体育施設とネットワークを作り、情報提供を行います。(他の施設のスポーツ情報等) 	<ul style="list-style-type: none"> ・鳥取県体育協会管理運営施設の翌月の行事予定など、各種の情報を共有し、それを踏まえた施設運営を行っている。 ・武道館新聞を毎月1回作成し、各施設、学校等へ配布 	<ul style="list-style-type: none"> ・他施設の運営を常に参考とし、反映している。
事業計画	実施状況	効果
<p>③ 指導サービスの実施</p> <ul style="list-style-type: none"> ・各種武道用具の使用方法的説明、指導のサービス。 	<ul style="list-style-type: none"> ・問い合わせがあれば、いつでも説明等対応。 	<ul style="list-style-type: none"> ・武道愛好家の普及。
<p>④ 利用者の利便に供するもの</p> <ul style="list-style-type: none"> ・清涼飲料水の自動販売機を外部委託により13台設置します。(アルコール類、タバコ、青少年に有害な書籍、玩具等、ゲーム機は除外) 	<ul style="list-style-type: none"> ・館内に8台、館外に7台清涼飲料水自動販売機を設置。 ・館内禁煙を徹底。 ・健康づくり応援施設(禁煙)。 	<ul style="list-style-type: none"> ・利用者の利便に寄与している。
<ul style="list-style-type: none"> ・武道用具等を販売し、利用者の便を図ります。 	<ul style="list-style-type: none"> ・利用者からの要望に応じて、武道館が業者を紹介するなどの便宜を図っている。 	<ul style="list-style-type: none"> ・利用者の利便に寄与している。
<p>⑤ 武道以外の施設利用</p> <ul style="list-style-type: none"> ・研修室、会議室を文化活動の場所として提供。 	<ul style="list-style-type: none"> ・産婦人科クリニックと連携し、1ヶ月～6ヶ月までの乳児と母親による畳の上での親子がふれ合い運動(親子ピクス)などで使用。 ・武道以外のヨガ・自力整体、着付け教室や日本舞踊などでも利用いただいている。 ・会社等の会議、講演会で使用。 ・英会話・スペイン語の教室などでも利用いただいている。 ・ジュニア県展(巡回展)の開催 ・企業展示会の開催 	<ul style="list-style-type: none"> ・武道以外の定期的な利用が増加し、
<p>⑥ 鏡開き式</p> <ul style="list-style-type: none"> ・鏡開きを行い、初稽古や演武を行う。 	<ul style="list-style-type: none"> ・毎年、鏡開き式を行い多くの武道愛好者が集い、初稽古を行っており年々参加者が増加している。 	<ul style="list-style-type: none"> ・例年開催により、年々参加者が増加。
<p>⑦ とっとり県民の日無料開放</p> <ul style="list-style-type: none"> ・毎年9月12日のとっとり県民の日、9月の第2土曜日及びその翌日は、無料開放とし、多くの方に利用していただきます。 	<ul style="list-style-type: none"> ・9月12日のとっとり県民の日、9月の第2土曜日及びその翌日は、無料開放。 	<ul style="list-style-type: none"> ・武道愛好家の増加。 ・武道館に触れていただける機会の提供。

<p>⑧ 職員の専門性を生かして武道教室を実施します。</p>	<p>・空手道他7競技を、計画どおり実施。 (別紙1参照)</p>	<p>・平成12年度開館当初からスポーツ教室を実施しており、好評である。 ・青少年の健全育成、高齢者の介護予防に役立っている。</p>
<p>事業計画</p>	<p>実施状況</p>	<p>効果</p>
<p>⑨ 武道の普及・振興 ○武道の拠点施設として地域における武道振興に努める。 ・全国都道府県立武道館協議会と連携した大会・講習会を開催 ・指導者を地域の武道館等へ派遣 ・県武道連盟協議会の開催 ・県内公立武道館協議会の開催 ・出張武道教室の開催</p>	<p>・全国都道府県立武道館協議会に加盟し、日本武道館と連絡・調整を行って、武道錬成大会、武道指導者研修会を開催している。 ・米子市営武道館へ、米子市中学生柔道教室の指導者として 体育指導員を6日間派遣した。 ・11月27日 鳥取県武道連盟協議会を開催。 ・6月24日 鳥取県公立武道館協議会を開催。</p> <p>県内公立武道館協議会主催による出張武道教室の開催。 ・平成23年3月12・13日 鳥取県(鳥取市)空手道教室</p>	<p>・大会開催での連携。 ・地域の武道館との交流促進。 ・各武道競技連盟との連携。 ・市町村の武道体制の充実と、東、中、西部地区武道館との役割調整を担いながら、武道の振興ができています。</p>
<p>⑩ 武道大会等の開催 ○武道の普及・振興及び競技力の向上を図るため、各種武道大会、錬成大会(講習会)を開催 ・鳥取県青少年武道大会 ・地方青少年錬成大会 ・全国規模の大会、中国ブロック大会(誘致)</p>	<p>青少年武道大会、柔道、剣道、弓道の3競技を実施 ・平成22年9月26日 鳥取県青少年柔道大会 ・平成22年12月10日 鳥取県青少年弓道大会 ・平成23年1月30日 鳥取県青少年剣道大会</p> <p>錬成大会(講習会)、相撲の2競技を実施 ・平成22年7月17日～19日 鳥取県地方青少年銃剣道錬成大会</p> <p>全国規模の大会、中国ブロック大会(誘致) ・第57回中国高等学校柔道選手権大会・国民体育大会中国ブロック大会(銃剣道競技・柔道競技・弓道競技・剣道競技)・中国五県なぎなた選手権大会 中国高等学校空手道選抜大会</p>	<p>・武道の普及・振興及び競技力の向上。</p>
<p>⑪ 指導者の育成 ○指導者を対象に研修会を開催し、指導者の育成を図る ・指導者養成講習会 ・地域社会指導者研修会</p>	<p>・平成22年4月29日 鳥取県空手道指導者養成講習会 ・平成22年5月15日～16日 鳥取県地域社会柔道指導者研修会 ・平成22年6月19日～20日 鳥取県地域社会弓道指導者研修会 2競技を実施</p>	<p>・指導者の育成が図れた。</p>

(2) その他（管理上の成果等特記事項）

No.	項目	実施状況（結果）
1	経費の節減	<ul style="list-style-type: none"> ・ 第三者委託業務の期間を5年間とした入札を行うことによる委託料の減。 ・ 第三者委託業務を見直し、造園保守について職員が芝刈り等を行い、一部の作業のみ外部委託を行うことで大幅な委託料の減。 ・ その他、修景池の管理や清掃作業の一部を職員が行い、節減に努めた。 ・ 節水、節電、コピー用紙のリユースの徹底。
2	職員の意識改革	<ul style="list-style-type: none"> ・ 指定管理者制度により危機感が生まれ、コスト意識やサービス精神が向上した。 ・ 接遇研修等に積極的に参加。 ・ 人権・同和研修に職員を派遣し、職員の人権意識を高める。 ・ 各種スポーツ資格の研修に積極的に参加し資格取得。 ・ 個人情報保護に関する研修会。 ・ 来館されたお客様に対して、速やかに窓口にて対応。 ・ より利用しやすいよう常に利用者側の目線に立つ。 ・ 経費削減の徹底。
3	利用者の増	<ul style="list-style-type: none"> ・ 武道以外の利用者が増加。 ・ ホームページを利用した広報活動による利用者の増加。 ・ 休館日を年末年始のみとしたことによる影響。 ・ 会議室、研修室、師範室の利用が増加。 ・ 武道教室の広報活動（米子市・境港市内の小中学校へ生徒人数分の案内を配布）による参加者の増加。
4	県や関係機関との連携	<ul style="list-style-type: none"> ・ 県の方針や施策との整合を図りながら施設運営。 ・ 全国都道府県立武道館協議会、県武道連盟協議会、県内公立武道館協議会と連携し、大会や講習会の開催。
5	市民との連携	<ul style="list-style-type: none"> ・ 隣接の米子ゴルフ場、弓ヶ浜公園と連携を密接にし、地域の方の潤いの場として提供していくとともに、大規模な大会については、相互に駐車場提供の便宜を図る。
6	環境配慮活動	<ul style="list-style-type: none"> ・ TEAS（鳥取県判管理システム）を遵守することにより、環境に配慮した施設運営を行った。 ・ 利用後の電気消灯。 ・ 巡回（節水を行い紙等の無駄をなくしている）。 ・ ペットボトルキャップの回収（リサイクル活動）。

7	AED（自動対外式除細動器）の管理	<ul style="list-style-type: none"> すべての職員が事故に対応できるよう、普通救命講習Ⅱを修了し、資格を得る。 1階エントランスに設置し、利用者にもわかるようにしている。
8	開館時間と休館日の変更	<ul style="list-style-type: none"> 休館日を年末年始のみとし、併せて開館時間を大会等の時間にあわせ、柔軟に対応したことにより、利用者から大変よろこばれている。
9	外部評価委員会	<p>○武道館利用者を対象に、外部評価委員会を開催。</p> <p>※要望、意見</p> <p>（平成22年5月29日）</p> <p>ご意見・ご要望について・武道場の床に直射日光が当たらないようにブラインドをよろしくお願いします。</p> <p>（回答）必要に応じてブラインドを使って床を管理をします。</p> <p>・夏場の暑いときは、小道場の両サイドのドアを開けてもよいですか。</p> <p>（回答）暑いときは、開けて利用してください。</p> <p>・サークル案内のチラシ等を置いていますが、誰かがいたずらをして、チラシがボロボロにされました。</p> <p>（回答）気がついたときは、注意します。指導者の方も、子供がいたずらをしてないように注意してください。また、ポスター掲示板には注意喚起がしてあります。</p> <p>感想について</p> <p>・剣道関係の大会や競技に対し全面的にご協力をいただき厚くお礼申し上げます。今後ともよろしくお願いします。</p> <p>・窓口職員が次々と替っていますが対応は良好です。</p>